

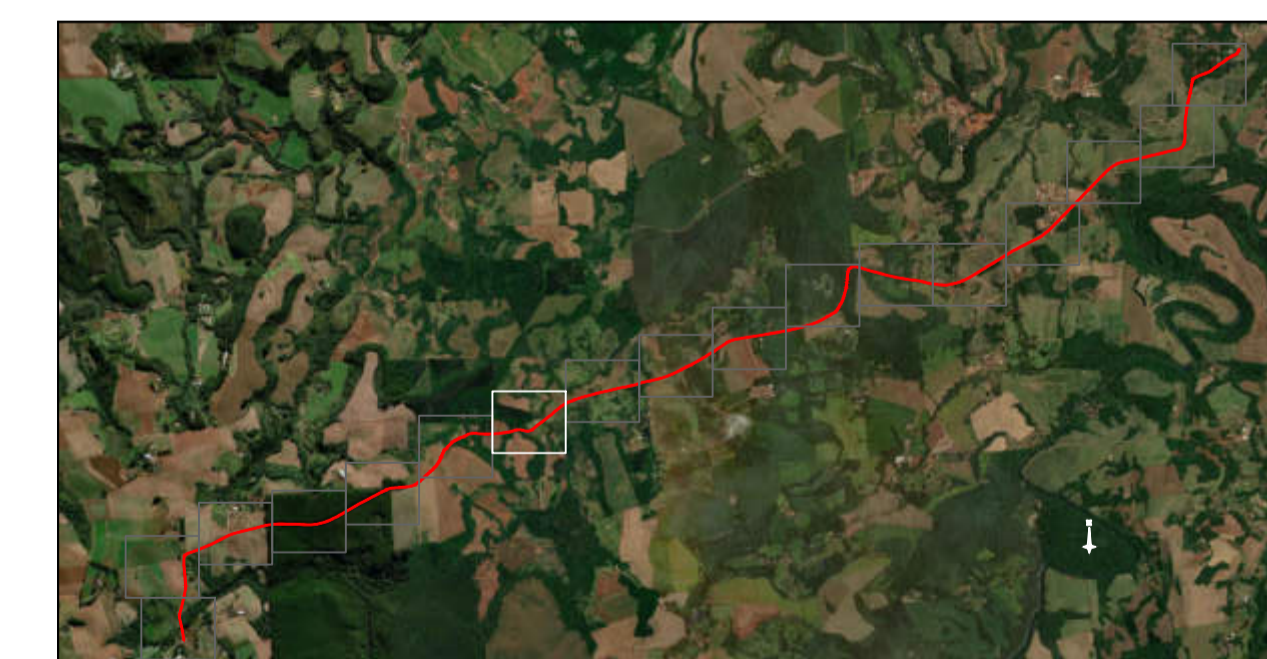

PLANTA DE IMPLANTAÇÃO - TRECHO 11
 ESCALA 1:1000



CONFERIR MEDIDAS NO LOCAL - DIREITOS AUTORAIS RESERVADOS

07	-	-	-
06	-	-	-
05	-	-	-
04	-	-	-
03	-	-	-
02	-	-	-
01	-	-	-
00	EMISSÃO INICIAL DO PROJETO	12/09/2023	JULIO PERIN
REVISÃO	DESCRIÇÃO	DATA	RESP.



CLIENTE:	PREFEITURA DE FRANCISCO BELTRÃO	FOLHA:	12/18
PROJETO:	PAVIMENTAÇÃO ASFÁLTICA SOBRE PEDRAS IRREGULARES	REVISÃO:	R00
ASSUNTO:	SINALIZAÇÃO	DATA:	12/09/2023
PROFSSIONAL:	JULIO PERIN - CREA-PR: 184364/D	DESENHO:	JULIO PERIN
SERVICOR/PROJETO/CLIENTE/SINOM. DO_ARQUIVO		ESCALA:	INDICADO