



Plano de Contingência Municipal de Proteção e Defesa Civil

Francisco Beltrão - PR

O presente Plano de Contingência Municipal estabelece diretrizes para ações de resposta a desastres envolvendo **Deslizamentos, Alagamentos, Inundações, Enxurradas, Granizos, Vendavais e Tempestades.**

Versão 63, atualizada em 07/02/2018

Plano de Contingência Municipal de Proteção e Defesa Civil
Município de Francisco Beltrão - PR

Sumário

1. Introdução.....	2
1.1. Documento de Aprovação.....	2
1.2. Página de Assinaturas.....	3
1.3. Instruções para o uso do plano.....	5
1.4. Instruções para a manutenção do plano.....	6
2. Finalidade.....	6
2.1. Pressupostos do Planejamento.....	6
3. Caracterização do Cenário.....	7
3.1. Áreas de Alagamento.....	8
3.2. Áreas de Deslizamento.....	16
3.3. Áreas de Inundação.....	30
4. Cadastro de Abrigos.....	47
4.1. Quando ativar o abrigo.....	47
5. Cadastro de Recursos.....	66
6. Ativação do Plano.....	73
6.1. Autoridade de Ativação.....	73
6.2. Critérios para Ativação.....	73
6.3. Procedimentos para Ativação.....	74
7. Desmobilização do Plano.....	75
7.1. Critérios para a desmobilização.....	75
7.2. Autoridade para desmobilização.....	75
7.3. Procedimentos para desmobilização.....	75
8. Ações Operacionais.....	76
8.1. Monitoramento.....	76
8.2. Prioridades na gestão da ocorrência.....	77
9. Ações de Resposta.....	78
10. Instalação do sistema de comando de incidentes.....	78
10.1. Organograma do SCI.....	80
11. Atribuições Gerais.....	81

1. INTRODUÇÃO

1.1 Documento de Aprovação

O plano de Contingencia de Proteção e Defesa Civil - PLANCON para **deslizamentos, alagamentos, inundações, granizo, vendavais e tempestades** no município de **Francisco Beltrão - PR** estabelece os procedimentos a serem adotados pelos órgãos envolvidos direta ou indiretamente na resposta a emergências e desastres relacionados a estes eventos naturais.

O presente Plano foi elaborado e aprovado pelos órgãos e instituições integrantes do Sistema Municipal de Defesa Civil de **Francisco Beltrão - PR**, identificados na página de assinaturas, os quais assumem o compromisso de atuar de acordo com a competência que lhes é conferida, bem como realizar as ações para a criação e manutenção das condições necessárias ao desempenho das atividades e responsabilidades previstas neste Plano.

1.2 Página de Assinaturas

Nome	Instituição	Assinatura
ADRIANO ROBERTO DAVID	SECRETÁRIO MUNICIPAL DE MEIO AMBIENTE - FB	
AIRES TOMAZZONI	VEREADOR - CAMARA MUNICIPAL - FB	
ALBERTO PICININI	GERENTE REGIONAL DO INSTITUTO DAS AGUAS	
ALEXANDRE DA TRINDADE ALFARO	DIRETOR DA UTFPR	
ALINE MARIELI JOCHEM BIEZUS	SECRETÁRIA MUNICIPAL DE SAÚDE DE FRANCISCO BELTRÃO - PR	
ANTONIO EVANGELISTA DE SOUZA NETTO	JUÍZ DE DIREITO DA 2ª VARA CÍVIL DE FRANCISCO BELTRÃO - PR	
ANTONIO PEDRON	VICE-PREFEITO MUNICIPAL DE FRANCISCO BELTRÃO - PR	
ANTONIO SCHINDA - MAJOR QOBM	CMTE DO 3º SUBGRUPAMENTO DE BOMBEIROS INDEPENDENTE - FB	
ARNI DEONILDO HALL	DIRETOR DA CESUL - FB	
CAMILA SLONGO PEGORARO BONTE	PROCURADORA GERAL - FB	
CAMILLE MARQUES DIB CRIPPA - DRA.	MPE - FRANCISCO BELTRÃO - PR	
CAMILO RAFAGNIN	VEREADOR - CAMARA MUNICIPAL - FB	
CINTIA RAMOS	GERENTE DA 8ª REGIONAL DE SAÚDE - FB	
CLAUDEMIR JOSÉ DE SOUZA	DIRETOR DA UNIPAR - FB	
CLEBER FONTANA	PREFEITO DE FRANCISCO BELTRÃO	
DANIELA CELUPPI	VEREADORA - CAMARA MUNICIPAL - FB	
DIRCEU ABATTI	DIRETOR PRESIDENTE - INSTITUTO AMBIENTAL DO PARANÁ- IAP	
EDSON ROBERTO CECHINEL DA SILVA - MAJOR	COMANDANTE DO 21º BPM - FB	
EDUARDO KATSUSI TOSHIMITSU	GOVERNADOR ROTARY	
ELENIR MACIEL	VEREADORA - CAMARA MUNICIPAL - FB	
ELOIS FELICIO RODRIGUES	SECRETÁRIO MUNICIPAL DE FINANÇAS - FB	
ERIKSEN MAFRA - CAPITÃO QOBM	SUBCOMANDANTE 3º SUBGRUPAMENTO DE BOMBEIROS INDEPENDENTE - FB	
EVANDRO WESSLER	VEREADOR - CAMARA MUNICIPAL - FB	
FABRICIO TREVISAN DE ALMEIDA - DR	PROMOTOR DE JUSTIÇA FRANCISCO BELTRÃO - PR	
FERNANDO SAVIAN - SOLDADO	3º SUBGRUPAMENTO DE BOMBEIROS INDEPENDENTE - FB	
FRAN SCHMITZ	VEREADORA - CAMARA MUNICIPAL - FB	
GILMAR RIBEIRO DE MELLO	DIRETOR DA UNIOESTE - FB	
GUILHERME JUSTINO CANDIDO - 2º TENENTE QOBM	3º SUBGRUPAMENTO DE BOMBEIROS INDEPENDENTE - FB	
INACIO MAURILIO RODRIGUES PEREIRA	SECRETÁRIO DE DESENVOLVIMENTO TECNOLÓGICO - FB	
ITAMIR MONTEMEZZO	SECRETÁRIO MUNICIPAL DE URBANISMO - FB	
JAIME OLIVEIRA DA SILVA LIMA - CAPITÃO	CMTE DO 16º ESQUADRÃO DE CAVALARIA MECANIZADO - FB	
JONATAS BARRIONUEVO THEODORO - 1º TENENTE QOBM	3º SUBGRUPAMENTO DE BOMBEIROS INDEPENDENTE - FB	

Nome	Instituição	Assinatura
JOSEANE CATUSSO LOPES DE OLIVEIRA - DRA.	JUÍZA DE DIREITO DA 1ª VARA CIVIL - FB	
JOSEANE CATUSSO LOPES DE OLIVEIRA - DRA.	JUÍZA DIRETORA DO FÓRUM - FB	
JOSÉ BATISTA DOS SANTOS - CAPITÃO QOPM	CMTE DA 6ª CIA DO BATALHÃO DE POLÍCIA RODOVIÁRIA ESTADUAL	
JOSÉ CARLOS KNIPHOF	VEREADOR - CAMARA MUNICIPAL - FB	
LEO GARCIA	VEREADOR - CAMARA MUNICIPAL - FB	
LINDOMAR JOSÉ VOTTERI	DIRETOR DA SANEPAR REGIONAL	
LUIS CARLOS D'AGOSTINI JUNIOR	PRESIDENTE DA OAB	
LURDES PAZZINI	VEREADORA - CAMARA MUNICIPAL - FB	
MARCOS ANSELMO GROSS DOS SANTOS - SUBTENENTE BMRR	COORDENADOR MUNICIPAL DE PROTEÇÃO E DEFESA CIVIL - FB	
MARCOS AURELIO GUERRA	PRESIDENTE DA ACEFB	
MARIAH IVONETE SILVA	DIRETORA DO DEPARTAMENTO DE CULTURA FB	
MELCHIOR FELIPE FERREIRA DOS SANTOS - 1º TENENTE QOBM	3º SUBGRUPAMENTO DE BOMBEIROS INDEPENDENTE - FB	
MOISÉS IURK - 2º TENENTE QOBM	3º SUBGRUPAMENTO DE BOMBEIROS INDEPENDENTE - FB	
NADIA APARECIDA ZANELLA VISSOTO	DIRETORA DO HOSPITAL REGIONAL - FB	
NADIA BONATTO	SECRETÁRIA DE ASSISTÊNCIA SOCIAL	
NILTO LUIZ MOREIRA	DIRETOR DO DEPARTAMENTO DA GARAGEM MUNICIPAL - FB	
ONEIDE PARIZOTTO	RECEITA FEDERAL	
OTAVIO RICARDO MUNIZ	SECRETÁRIO DE ESPORTES - FB	
PAULO VALDIR GROHS	DIRETOR DO DEPARTAMENTO ADMINISTRATIVO - FB	
PEDRINHO VERONEZE	SECRETÁRIO DE ADMINISTRAÇÃO	
PEDRO TUFÃO	VEREADOR - CAMARA MUNICIPAL - FB	
ROBERTO CEZAR CIRINO	REPRESENTANTE DAS LOJAS MAÇÔNICAS	
RODRIGO INHOATTO	VEREADOR - CAMARA MUNICIPAL - FB	
ROSA DE FÁTIMA FIORENTIN VANDRESEN	SECRETÁRIA MUNICIPAL DE EDUCAÇÃO DE FRANCISCO BELTRÃO-PR	
SILMAR GALLINA	VEREADOR - CAMARA MUNICIPAL - FB	
VALDERES LUIZ SCALCO	DELEGADO POLÍCIA CIVIL - FB	
VALMIR DILE TONELLO	VEREADOR - CAMARA MUNICIPAL - FB	
VICENTE RENATO MILLER	DIRETOR DEPARTAMENTO DE OBRAS PÚBLICAS - FB	

1.3. Instruções para o uso do plano

O presente plano foi metodologicamente planejado para o uso prático facilitando a coleta e a busca de informações dentro do município, focando o atendimento a desastre. Para um uso mais operacional é interessante que o usuário deste plano faça a sua impressão colorida, pois cada uma das áreas abaixo é destacada com uma cor diferenciada no canto de cada página para um manuseio mais prático:

- **Caracterização do Cenário (AZUL):** Resultante da coleta de informações de áreas com recorrência de desastres ou locais com alta suscetibilidade a ocorrências, sendo pontuadas e caracterizadas de acordo com a sua infraestrutura, ocupação e população. Estas localidades cadastradas denominamos de "áreas de atenção";
- **Cadastro de Abrigos (AMARELO):** Através deste formulário busca-se não apenas somente identificar o local físico com a possibilidade para o abrigamento de pessoas vítimas de desastres, mas construir uma lógica na concepção que é a formação de um abrigo, identificando as funções básicas para um funcionamento harmonioso, bem como elencar os atores deste contexto;
- **Cadastro de Recursos (VERDE):** Nesta etapa do plano busca-se os principais recursos que usualmente são utilizados quando em um momento de desastre, referenciando-se seu quantitativo e contato para um acesso eficiente. Vale lembrar que o plano parte de ponto básico podendo o município de acordo com a sua especificidade agregar mais recursos que ache interessante não se prendendo somente aos itens aqui elencados;
- **Ativação do Plano (VERMELHO):** Através deste é que são direcionadas as funções que deverão ser exercidas para a organização de uma gestão do desastre, destacando-se as pessoas com suas funcionalidades dentro do contexto do atendimento a ocorrência. Essas funções correspondem ao previsto no SCI (Sistema de Comando de Incidentes).

É importante saber:

O Coordenador Operacional é a pessoa responsável por organizar as primeiras ações de atendimento no momento da ocorrência. Ele é a fonte ígnea para a gestão do desastre, deve ser uma pessoa com poder de articulação entre as secretarias municipais, que consiga prover através de contatos os meios necessários para o atendimento inicial ao desastre. Sua atuação se inicia com o comunicado do evento e se encerra com a formação do comando do SCI

O Gabinete Gestor de Desastre (comando do SCI) é responsável pela operação como um todo. Cabe a ele desenvolver os protocolos e respostas geradas pelas demandas provenientes do incidente. Para a concepção deste gabinete é interessante que as pessoas que irão fazer parte do mesmo contemplem as seguintes características:

- A) Pessoas que tenham responsabilidade pelas suas ações;
- B) Pessoas que tenham o controle e articulação de grande número de recursos;
- C) Pessoas que tenham grande representatividade no contexto do município;
- D) Pessoas que tenham responsabilidade legal para a questão;
- E) Pessoas com poder de decisão;

Dentro deste contexto sugerimos, no âmbito municipal, que a composição do gabinete seja formada pelos representantes das pastas de Obras, Saúde, Defesa Civil, Segurança Pública e Prefeito Municipal.

1.4. Instruções para a manutenção do plano

Para melhoria do Plano de Contingência, os órgãos envolvidos na sua elaboração deverão realizar simulados conjuntos no mínimo **duas** vezes ao ano, sob a coordenação do **Coordenador Operacional**, emitindo relatório ao final de cada exercício, destacando os pontos do Plano de Contingência que merecem alteração ou reformulação, as dificuldades encontradas na sua execução e as sugestões de aprimoramento dos procedimentos adotados. Com base nas informações contidas nestes relatórios, os participantes deverão se reunir para elaborar a revisão do Plano, lançando uma nova versão que deverá ser distribuída aos órgãos de interesse

2. FINALIDADE

O plano de Contingência de Proteção e Defesa Civil - PLANCON do município de **Francisco Beltrão - PR** estabelece os procedimentos a serem adotados pelos órgãos envolvidos na resposta a emergências e desastres quando da atuação direta ou indireta em eventos relacionados a estes desastres naturais, recomendando e padronizando a partir da adesão dos órgãos signatários os aspectos relacionados ao monitoramento, alerta, alarme e resposta, incluindo as ações de socorro, ajuda humanitária e reabilitação de cenários, a fim de reduzir os danos e prejuízos decorrentes.

2.1. Pressupostos do Planejamento

Para a utilização deste Plano, admitem-se as seguintes condições e limitações presentes:

- A capacidade de resposta dos órgãos de emergência não sofre alterações significativas nos períodos noturnos, feriados e finais de semana, enquanto os demais órgãos dependerão de um plano de chamada para a sua mobilização nos períodos fora do horário comercial;
- É desejável que o tempo de mobilização interna de cada órgão envolvido neste plano seja de no máximo 2 (duas) horas, **independente do dia da semana ou horário do acionamento**;
- A mobilização dos órgãos estaduais de emergência ocorrerá em **2 (duas) horas** após ser autorizada;
- O monitoramento deverá ser capaz de estabelecer as condições para um alerta indicando a possibilidade de ocorrências com **5 (cinco) horas de antecedência** para deslizamentos de grande impacto, inundações bruscas ou processos geológicos ou hidrológicos correlatos;
- Os sistemas de telefonia celular e rádio comunicação não serão afetados pelos eventos descritos nos cenários acidentais, e caso sejam afetados deverá ser acionado o mais rapidamente possível a REER (Rede Estadual de Emergência de Radioamadores) através dos telefones de plantão da CEPDEC - (41) 3281-2513 ou (41) 99156-1917;
- O mau tempo pode ser um condicionante que impedirá o deslocamento de aeronaves para a região;
- O tempo de permanência em operação de representantes ou grupos de cada órgão dependerá das características do desastre;
- As funções desenvolvidas pelas instituições quando na recorrência de um desastre não ensejam qualquer tipo de remuneração, sendo considerado serviço de relevante interesse público;

3. CARACTERIZAÇÃO DO CENÁRIO

Para a caracterização do cenário foi adotada uma metodologia que buscou levantar informações de áreas que apresentaram uma recorrência com relações aos desastres pertinentes a este plano. Para estas áreas adotou-se uma nomenclatura de "áreas de atenção", que são localidades que historicamente já estiveram envolvidas ou ainda se envolvem sazonalmente com algum dos tipos de ocorrências, como alagamentos, inundações ou deslizamentos. É importante ressaltar que cada área de atenção se refere a uma localidade específica, se, por exemplo, no município há dois bairros que comumente alagam neste município há no mínimo duas áreas de atenção.

A ideologia do plano é de que cadastradas todas as "áreas de atenção" do município, seja possível, quando em um alerta meteorológico, poder priorizar, através da análise dos dados constante em cada área, qual localidade irá ter uma intervenção prioritária dos órgãos de resposta.

Lembrete: Para parâmetros de priorização de alerta nas áreas de atenção:

1º	Aquelas com maior concentração populacional correlacionada com a pior predominância construtiva;
2º	Aquelas com pior infraestrutura;
3º	Aquelas com mais pontos sensíveis dentro dos polígonos, como asilos, escolas, hospitais, etc;

Na sequência estão as fichas de cadastro destas áreas de atenção, divididas em três sessões:

- 1) Áreas de atenção de Alagamentos;
- 2) Áreas de atenção de Deslizamentos;
- 3) Áreas de atenção de Inundações;



Total de áreas: 4

Alagamento

Dados Básicos

Localidade: Bairro Alvorada - Av. Duque Caxias, Ruas Mangueirinha e Dois Vizinhos

Nome do rio:

Nome da bacia hidrográfica:

Detalhamento:

Fica entre a Avenida Duque Caxias, com Rua Mangueirinha e Dois Vizinhos, (fundos do Clube Marrecas).

Coordenadas:

260442.97 530408.52 ; 260444.49 530408.23 ; 260446.16 530407.89 ; 260447.11 530407.87 ; 260447.29 530409.03 ; 260447.29 530410.15 ; 260448.24 530410.24 ; 260448.48 530410.18 ; 260448.33 530409.41 ; 260448.29 530409.18 ; 260448.22 530408.54 ; 260449.16 530408.20 ; 260449.25 530407.72 ; 260448.38 530407.50 ; 260446.15 530407.50 ; 260444.67 530407.66

Recorrência

O evento não têm uma periodicidade anual definida

O evento ocorre com maior frequência do dia **1** de **Janeiro** até o dia **31** de **Dezembro**

Identificação dos possíveis danos

Residências: 21 **Prédios públicos:** 0 **Infraestrutura:** 2

Pontos sensíveis:

Somente acesso para avenida Duque de Caxias sentido a PR 483 e sentido ao Centro da Cidade.

População afetável: 80

Característica da área afetável: Área Urbana

Tipo de ocupação: Loteamento com infraestrutura

Predominância construtiva: Alvenaria

Fatores de risco

Descrição:

Em período de Chuvas, ocorre alegamentos neste local, devido ao represamento nas galerias e bueiros, também na área do parque Alvorada.

Responsável pelo levantamento dos dados:

Marcos A. G. Dos Santos - COMPDEC

Responsável pelo preenchimento: Marcos Anselmo Gross dos Santos

Cargo/função: Diretor Municipal/Coordenador Municipal de Defesa Civil

Fotos do local

Dados Básicos

Localidade: Bairro Pinheirão - Rio Santa Rosa

Nome do rio:
Rio Santa Rosa

Nome da bacia hidrográfica:
Marrecas

Detalhamento:

Ruas: Sapucaia, Amazonas e amapá

Coordenadas:

260213.87 530349.94 ; 260213.70 530351.28 ; 260213.87 530354.91 ; 260214.11 530356.14 ; 260214.44 530356.14 ; 260214.29 530400.82 ; 260212.48 530407.50 ; 260210.85 530409.06 ; 260208.04 530409.45 ; 260207.29 530408.58 ; 260208.66 530406.28 ; 260208.25 530404.22 ; 260207.10 530400.45 ; 260206.25 530357.77 ; 260206.24 530357.38 ; 260206.96 530356.65 ; 260208.37 530356.34 ; 260210.00 530356.03 ; 260210.75 530355.18 ; 260212.01 530352.28

Recorrência

O evento ocorre uma ou mais vezes a cada **2** anos

O evento ocorre com maior frequência do dia **1** de **Julho** até o dia **30** de **Novembro**

Identificação dos possíveis danos

Residências: 50 **Prédios públicos:** 0 **Infraestrutura:** 0

Pontos sensíveis:

Residências

População afetável: 200

Característica da área afetável: Área Urbana

Tipo de ocupação: Loteamento com infraestrutura

Predominância construtiva: Alvenaria

Fatores de risco

Descrição:

Períodos de chuvas.

Responsável pelo levantamento dos dados:

Leandro Legramanti

Responsável pelo preenchimento: Marcos Anselmo Gross dos Santos

Cargo/função: Diretor Municipal/Coordenador Municipal de Defesa Civil

Fotos do local





Dados Básicos

Localidade: Bairros São Cristóvão - Industrial, Vila Nova e Kennedy

Nome do rio:

Corrego Lonqueador

Nome da bacia hidrográfica:

Bacia do Marrecas

Detalhamento:

Ocorre entre as Alagoas com Leonel Prado, e nas paralelas do Córrego Lonqueador até a sua chegada no rio Marrecas.

Coordenadas:

260405.66 530249.60 ; 260407.47 530245.74 ; 260409.69 530243.12 ; 260413.57 530240.64 ; 260416.21 530238.02 ; 260419.26 530234.77 ; 260425.09 530234.31 ; 260426.90 530234.31 ; 260433.70 530238.94 ; 260438.41 530245.74 ; 260442.44 530248.52 ; 260443.27 530249.14 ; 260445.07 530249.45 ; 260457.42 530246.36 ; 260501.57 530245.18 ; 260504.63 530245.88 ; 260508.79 530248.43 ; 260511.70 530251.37 ; 260511.98 530251.68 ; 260515.38 530247.58 ; 260521.76 530252.91 ; 260529.74 530252.91 ; 260530.99 530253.53 ; 260534.81 530248.28 ; 260538.90 530252.06 ; 260534.46 530257.62 ; 260531.96 530257.47 ; 260528.77 530255.46 ; 260521.35 530255.38 ; 260519.06 530254.46 ; 260517.60 530252.83 ; 260516.01 530254.23 ; 260514.06 530252.68 ; 260512.19 530254.46 ; 260509.55 530253.45 ; 260503.10 530247.74 ; 260458.52 530248.74 ; 260441.04 530252.29 ; 260440.07 530252.29 ; 260434.86 530245.88 ; 260431.25 530242.72 ; 260425.08 530238.24 ; 260424.45 530237.85 ; 260420.85 530243.02 ; 260419.60 530241.87 ; 260417.86 530244.18 ; 260416.41 530243.02 ; 260415.30 530243.02 ; 260406.55 530252.06 ; 260405.16 530250.90 ; 260405.03 530250.90 ; 260405.10 530250.75

Recorrência

O evento ocorre mais de uma vez por ano

O evento ocorre com maior frequência do dia **1 de Janeiro** até o dia **31 de Dezembro**

Identificação dos possíveis danos

Residências: 380 **Prédios públicos:** 5 **Infraestrutura:** 0

Pontos sensíveis:

não existe ponto mais sensível nesta área.

População afetável: 1520

Característica da área afetável: Área Urbana

Tipo de ocupação: Loteamento com infraestrutura

Predominância construtiva: Outros

Fatores de risco

Descrição:

Por ser um córrego que deságua no marrecas ele sofre com o represamento nas cheias.

Responsável pelo levantamento dos dados:

Marcos Gross

Responsável pelo preenchimento: Marcos Anselmo Gross dos Santos

Cargo/função: Diretor Municipal/Coordenador Municipal de Defesa Civil

Fotos do local





Dados Básicos

Localidade: Bairros Vila Nova e Kennedy

Nome do rio:
Corrego Lonqueador

Nome da bacia hidrográfica:
Marrecas

Detalhamento:
Entre a Ruas Argentina, palmas e Guanabara.

Coordenadas:
260403.42 530250.22 ; 260419.83 530229.59 ; 260432.96 530242.47

Recorrência

O evento ocorre uma ou mais vezes a cada **2** anos

O evento ocorre com maior frequência do dia **1** de **Abril** até o dia **8** de **Maio**

Identificação dos possíveis danos

Residências: 110 **Prédios públicos:** 4 **Infraestrutura:** 1

Pontos sensíveis:
Ginásio esportes, cemitério, delegacia, IML, criminalística, igreja e salão paroquial do bairro.

População afetável: 440

Característica da área afetável: Área Urbana

Tipo de ocupação: Loteamento com infraestrutura

Predominância construtiva: Alvenaria

Fatores de risco

Descrição:
Períodos de Chuvas e comum alagar este local.

Responsável pelo levantamento dos dados:
Subtenente Marcos Anselmo Gross dos Santos

Responsável pelo preenchimento: Marcos Anselmo Gross dos Santos

Cargo/função: Diretor Municipal/Coordenador Municipal de Defesa Civil

Fotos do local



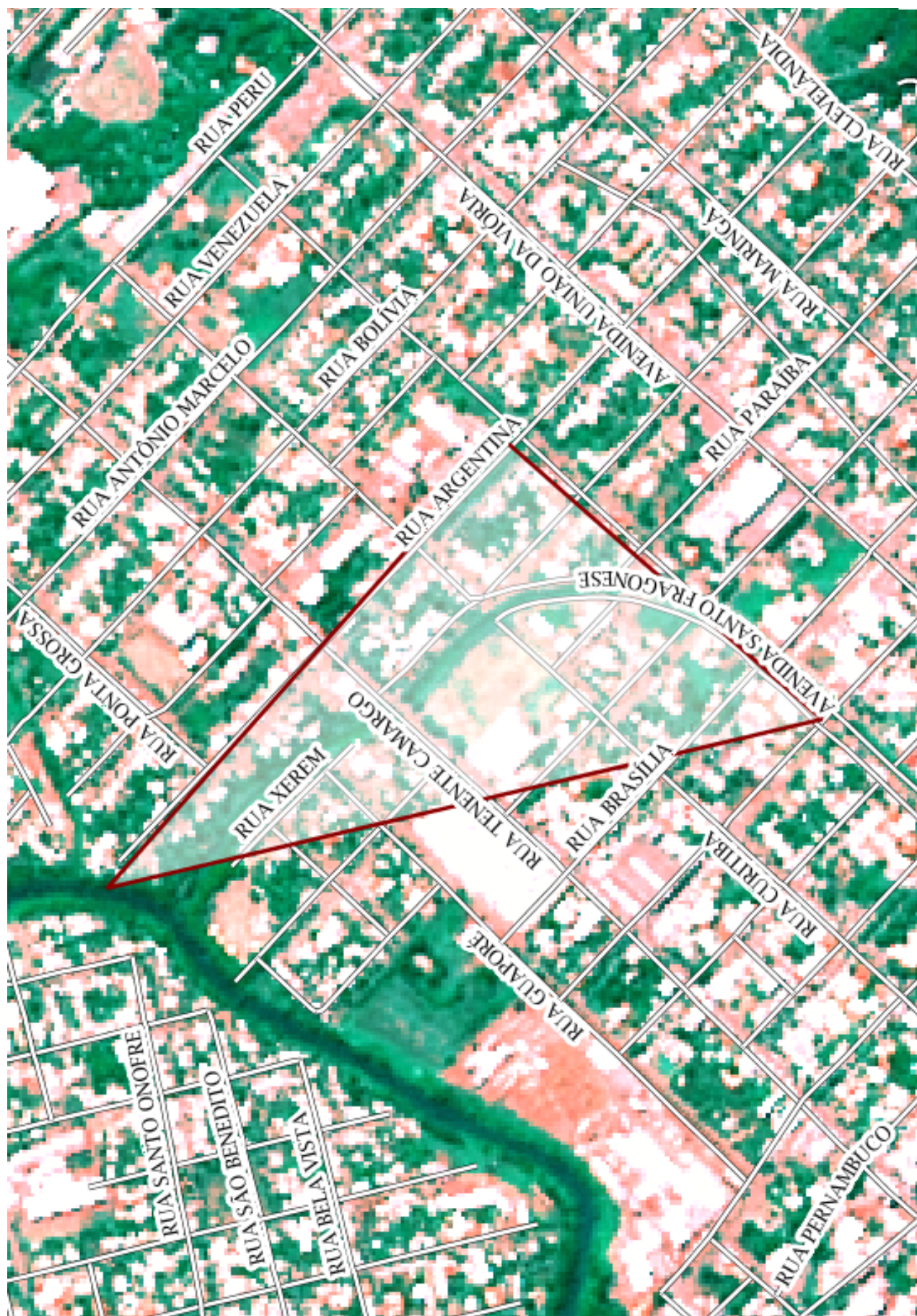



Total de áreas: 8

Deslizamento

Dados Básicos

Localidade: Bairro Cristo Rei - Santo Inácio de Loyola

Detalhamento:

Entre as Ruas Santo Antonio - Iracema da Silva e Rua Presidente Albuquerque

Coordenadas:

260359.90 530346.07 ; 260400.49 530349.79 ; 260356.20 530350.14 ; 260356.39 530348.37

Condições topográficas e do solo

Declividade: 45 ~ 75%; **Vegetação:** Natural; **Drenagem:** Natural

Evidências de movimentos: Árvores, postes inclinados
Trincas no terreno

Recorrência

O evento ocorre mais de uma vez por ano

O evento ocorre com maior frequência do dia **1** de **Janeiro** até o dia **31** de **Dezembro**

Identificação dos possíveis danos

Residências: 30; **Prédios públicos:** 0; **Infraestrutura:** 0

Pontos sensíveis:

a 50 metros da Rua Presidente Albuquerque temos uma creche com o pavilhão de esportes

População afetável: 120

Característica da área afetável: Área Urbana

Tipo de ocupação: Loteamento com infraestrutura

Predominância construtiva: Outros

Fatores de risco

Descrição:

Caso o volume de chuvas for maior que o natural de (60mm/24h), pode alterar a estabilidade do terreno e ocorrendo deslizamento de terra com a vegetação existente no local (árvores e outros)

Responsável pelo levantamento dos dados: Subtenente BMRR, Marcos Anselmo Gross Dos Santos. Coord. Mun. Proteção e Defesa Civil,

Responsável pelo preenchimento: Marcos Anselmo Gross dos Santos

Cargo/função: Diretor Municipal/Coordenador Municipal de Defesa Civil

Fotos do local



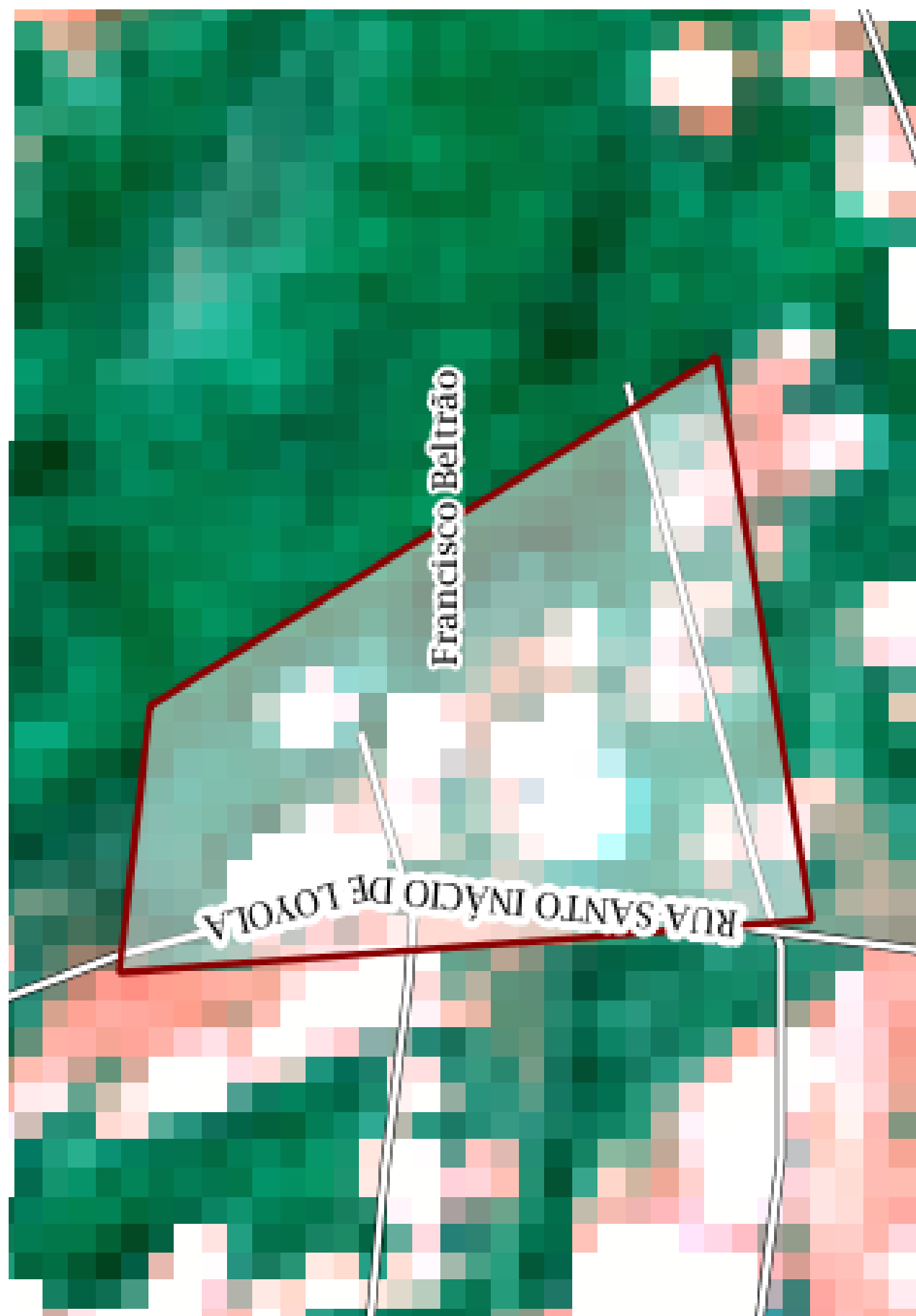

Dados Básicos

Localidade: Bairro Industrial - Cond. Rathier/ Bell

Detalhamento:

Encosta de um morro, com alta inclinação e sinais de deslizamento.

Coordenadas:

260521.39 530230.68 ; 260523.15 530233.32 ; 260525.69 530237.32 ; 260530.64 530229.15 ; 260531.51 530227.99 ; 260536.57 530222.16 ; 260532.72 530216.96 ; 260529.29 530217.08 ; 260524.86 530223.53 ; 260523.17 530225.19

Condições topográficas e do solo

Declividade: maior que 75%; **Vegetação:** Degradadas; **Drenagem:** Valeta

Evidências de movimentos: Árvores, postes inclinados

Trincas no terreno

Recorrência

O evento não têm uma periodicidade anual definida

O evento ocorre com maior frequência do dia **3 de Julho** até o dia **3 de Maio**

Identificação dos possíveis danos

Residências: 0; **Prédios públicos:** 0; **Infraestrutura:** 0

Pontos sensíveis:

não há

População afetável: 0

Característica da área afetável: Área Urbana

Tipo de ocupação: Loteamento com infraestrutura

Predominância construtiva: Outros

Fatores de risco

Descrição:

Condomínio em construção em área com alto grau de inclinação e sinais de movimentação.

Responsável pelo levantamento dos dados: Geólogo rogerio e Cb Kuller

Responsável pelo preenchimento: Marcos Anselmo Gross dos Santos

Cargo/função: Diretor Municipal/Coordenador Municipal de Defesa Civil

Fotos do local

Dados Básicos

Localidade: Bairro Marrecas - R. Aurélio Franciscan

Detalhamento:

A trinca principal tem uma abertura de mais ou menos 10 cm, e em determinados locais apresenta rejeitos vertical (abatimento) de até 10 cm. Rua Aurélio Franciscan 350, Bairro Marrecas.

Coordenadas:

260500.26 530424.16 ; 260500.47 530421.19 ; 260500.99 530419.03 ; 260502.31 530418.37 ; 260504.15 530417.91 ; 260505.81 530417.83 ; 260507.10 530417.71 ; 260508.31 530418.99 ; 260508.83 530420.80 ; 260509.49 530423.47 ; 260508.59 530426.98 ; 260507.48 530425.86 ; 260503.98 530425.05 ; 260500.40 530425.36

Condições topográficas e do solo

Declividade: maior que 75%; **Vegetação:** Degradadas; **Drenagem:** Valeta

Evidências de movimentos: Cicatrizes antigas

Terracetes

Árvores, postes inclinados

Trincas no terreno

Presença de nascentes

Recorrência

O evento não tem uma periodicidade anual definida

O evento ocorre com maior frequência do dia **17 de Novembro** até o dia **27 de Abril**

Identificação dos possíveis danos

Residências: 10; **Prédios públicos:** 0; **Infraestrutura:** 0

Pontos sensíveis:

não há.

População afetável: 60

Característica da área afetável: O evento ocorre com maior frequência do dia **17 de Novembro** até o dia **27 de Abril**, Área Rural

Tipo de ocupação: Loteamento com infraestrutura

Predominância construtiva: Alvenaria

Fatores de risco

Descrição:

Devido as trincas reativadas, ao material inconsolidado, a umidade, a inconsistência desse material inconsolidado e a alta declividade da encosta, o local deve ser considerado de alto risco a deslizamento de solo (fluxo de terra).

Responsável pelo levantamento dos dados: Geólogos: Rogério e Diclécio.

Responsável pelo preenchimento: Marcos Anselmo Gross dos Santos

Cargo/função: Diretor Municipal/Coordenador Municipal de Defesa Civil

Fotos do local



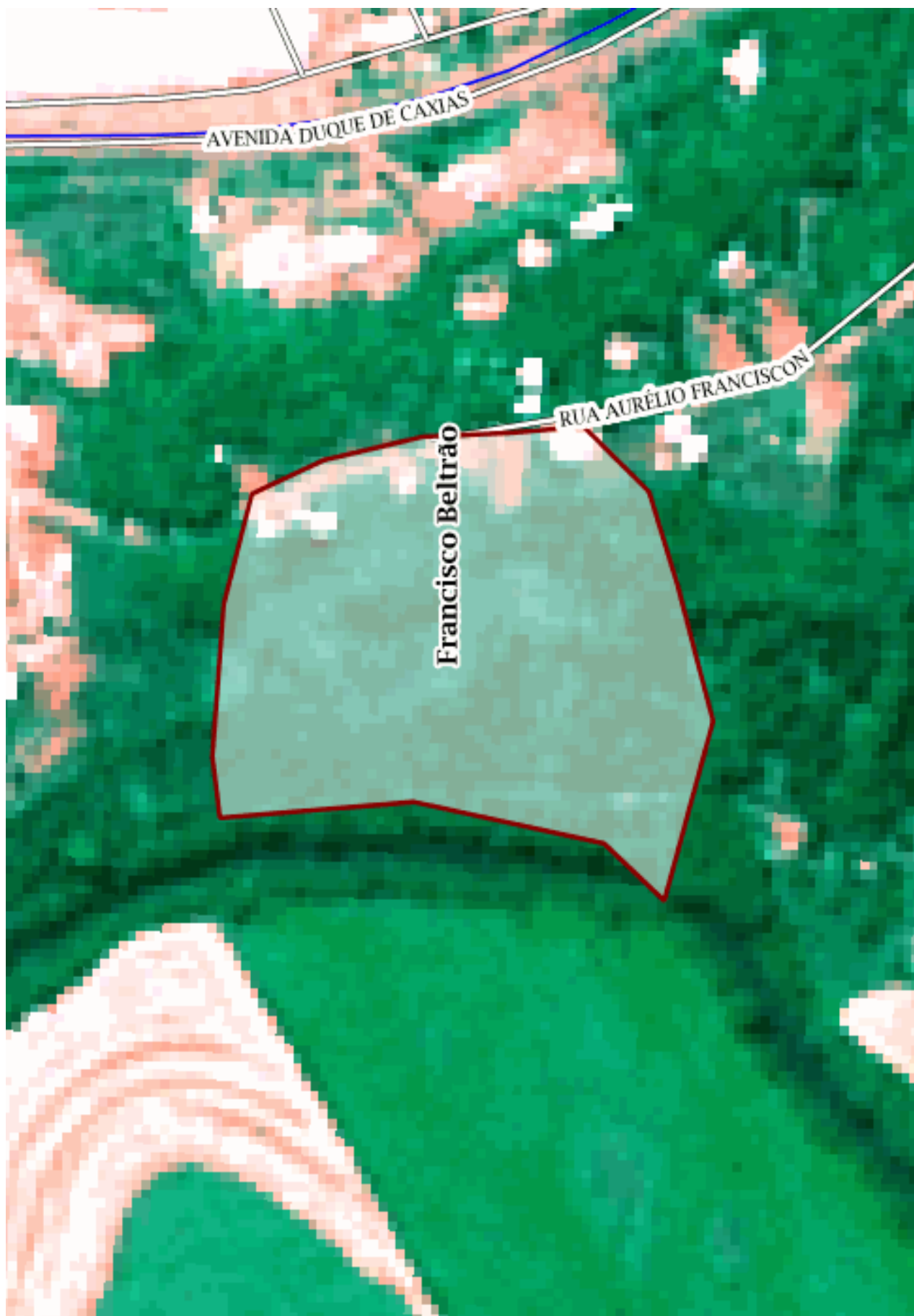

Dados Básicos

Localidade: Bairro Nº Sª Aparecida - R. Rua Palmas x Antonio Carneiro neto

Detalhamento:

talude de corte onde há construída cerca de 3 casas, sendo uma delas relatada no relatório, anexo, como sendo de alto risco, pois está com muitas trincas nas paredes e na calçada ao redor da casa. Rua Palma x Antonio Carneiro.

Coordenadas:

260513.76 530324.49 ; 260514.28 530325.08 ; 260514.61 530325.42 ; 260514.94 530325.09 ; 260515.15 530324.86 ; 260514.67 530324.13 ; 260514.01 530323.62 ; 260513.66 530323.59 ; 260513.41 530324.04

Condições topográficas e do solo

Declividade: maior que 75%; **Vegetação:** Degradadas; **Drenagem:** Tubulação

Evidências de movimentos: Árvores, postes inclinados
Trincas no terreno

Recorrência

O evento não têm uma periodicidade anual definida

O evento ocorre com maior frequência do dia **2 de Fevereiro** até o dia **3 de Julho**

Identificação dos possíveis danos

Residências: 3; **Prédios públicos:** 0; **Infraestrutura:** 0

Pontos sensíveis:

não há

População afetável: 15

Característica da área afetável: Área Urbana

Tipo de ocupação: Loteamento com infraestrutura

Predominância construtiva: Alvenaria

Fatores de risco

Descrição:

são casas construídas em um talude de corte com alta inclinação e que apresenta sinal de movimentação como trincas nas paredes das casas.

Responsável pelo levantamento dos dados: Geólogo Rogério e Cb Kuller

Responsável pelo preenchimento: Marcos Anselmo Gross dos Santos

Cargo/função: Diretor Municipal/Coordenador Municipal de Defesa Civil

Fotos do local



Dados Básicos

Localidade: Bairro Novo Mundo- Lot São Francisco

Detalhamento:

Loteamento em área de alto grau de inclinação, com sinais de movimentação como trincas e degraus de abatimento.

Coordenadas:

260336.95 530421.79 ; 260339.90 530425.46 ; 260342.36 530426.08 ; 260348.09 530423.30 ; 260349.68 530420.44 ; 260347.53 530419.05 ; 260345.28 530416.62 ; 260343.65 530416.23 ; 260343.65 530416.23 ; 260343.13 530416.70

Condições topográficas e do solo

Declividade: maior que 75%; **Vegetação:** Degradadas; **Drenagem:** Valeta

Evidências de movimentos: Cicatrizes antigas

Terracetes

Árvores, postes inclinados

Trincas no terreno

Presença de nascentes

Recorrência

O evento não têm uma periodicidade anual definida

O evento ocorre com maior frequência do dia **18** de **Fevereiro** até o dia **30** de **Abril**

Identificação dos possíveis danos

Residências: 10; **Prédios públicos:** 0; **Infraestrutura:** 0

Pontos sensíveis:

não há

População afetável: 50

Característica da área afetável: Área Urbana

Tipo de ocupação: Loteamento com infraestrutura

Predominância construtiva: Alvenaria

Fatores de risco

Descrição:

São vários terrenos a venda e já construídos, sendo que parte do loteamento foi feito sobre um aterro o qual apresenta sinais de movimentação.

Responsável pelo levantamento dos dados: Geólogo Rogerio e Cb Kuller

Responsável pelo preenchimento: EDERALDO KULLER DA ROCHA

Cargo/função: 3º Sargento/Auxiliar de Seção (DDC/CM)

Fotos do local

Dados Básicos

Localidade: Estrada Santa Bárbara- UTFPR

Detalhamento:

Estrada Santa Barbara, são seis casas situadas em uma encosta onde já houve deslizamento e pelo menos uma das casas está com muitas evidencias de movimentação como trincas nas paredes e descolamento de partes da casa.

Coordenadas:

260440.51 530459.53 ; 260440.82 530501.92 ; 260443.82 530501.48 ; 260443.41 530459.06 ; 260442.19 530458.11

Condições topográficas e do solo

Declividade: maior que 75%; **Vegetação:** Degradadas; **Drenagem:** Valeta

Evidências de movimentos: Cicatrizes antigas

Árvores, postes inclinados

Trincas no terreno

Recorrência

O evento não têm uma periodicidade anual definida

O evento ocorre com maior frequência do dia **29 de Abril** até o dia **20 de Dezembro**

Identificação dos possíveis danos

Residências: 5; **Prédios públicos:** 0; **Infraestrutura:** 0

Pontos sensíveis:

não há

População afetável: 50

Característica da área afetável: Área Urbana

Tipo de ocupação: Loteamento com infraestrutura

Predominância construtiva: Alvenaria

Fatores de risco

Descrição:

são seis casas situadas em uma encosta onde já houve deslizamento e pelo menos uma das casas está com muitas evidencias de movimentação como trincas nas paredes e descolamento de partes da casa.

Responsável pelo levantamento dos dados: Geólogo Rogério e Cb Kuller

Responsável pelo preenchimento: Marcos Anselmo Gross dos Santos

Cargo/função: Diretor Municipal/Coordenador Municipal de Defesa Civil

Fotos do local

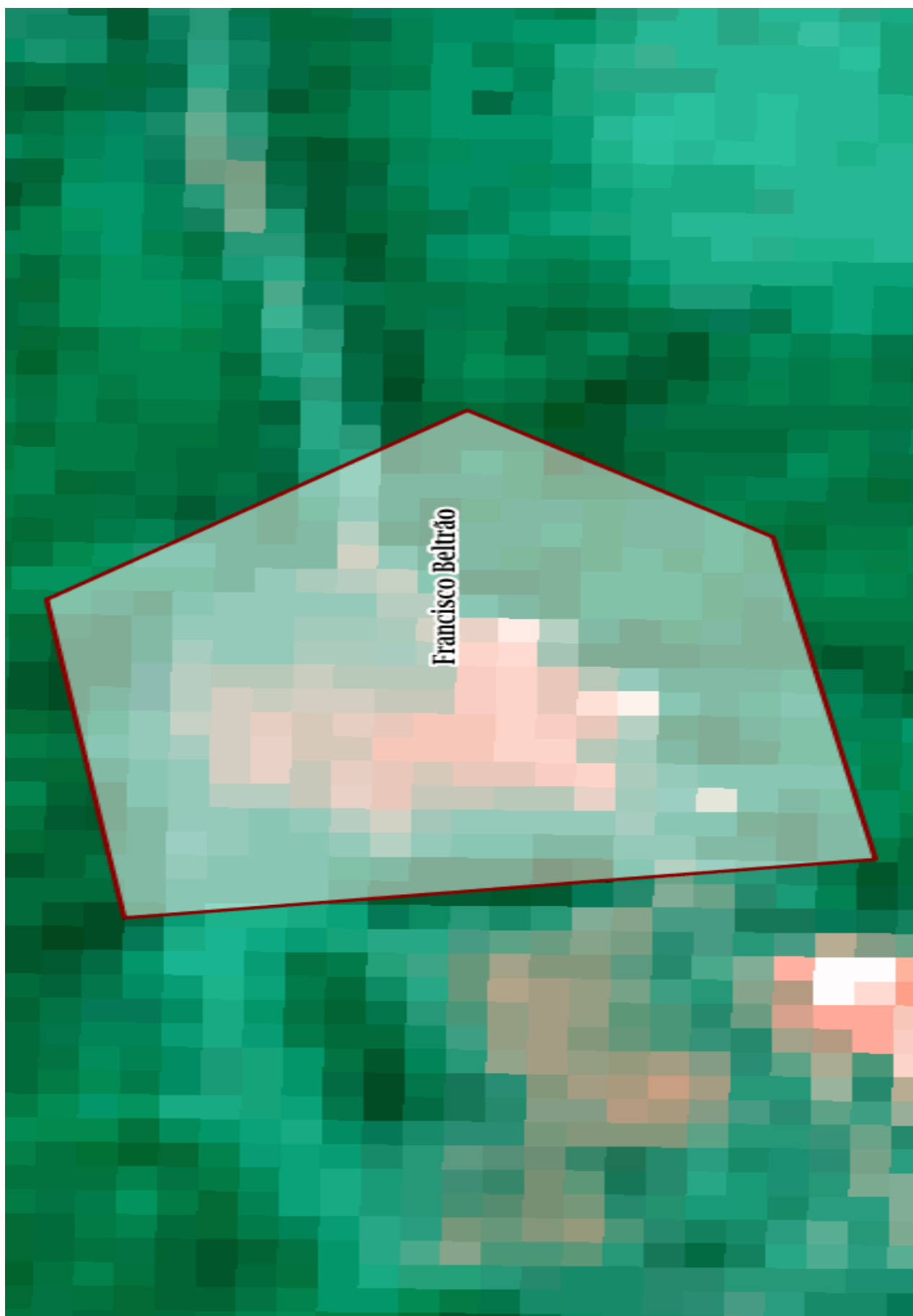

Dados Básicos

Localidade: Jd. Seminário antiga pedreira Bordignon.

Detalhamento:

Casas situadas próximas a um talude com alta inclinação com alto risco de deslizamento e rolamentos de blocos.

Coordenadas:

260428.43 530131.71 ; 260430.55 530134.39 ; 260431.85 530133.28 ; 260429.43 530130.53

Condições topográficas e do solo

Declividade: maior que 75%; **Vegetação:** Degradadas; **Drenagem:** Natural

Evidências de movimentos: Cicatrizes antigas

Árvores, postes inclinados

Trincas no terreno

Recorrência

O evento não têm uma periodicidade anual definida

O evento ocorre com maior frequência do dia **2** de **Mai**o até o dia **3** de **Dezembro**

Identificação dos possíveis danos

Residências: 0; **Prédios públicos:** 0; **Infraestrutura:** 0

Pontos sensíveis:

não há.

População afetável: 25

Característica da área afetável: Área Urbana

Tipo de ocupação: Casas isoladas

Predominância construtiva: Alvenaria

Fatores de risco

Descrição:

Há residências situadas próximas a um talude com alta inclinação, onde já houve deslizamento e tombamento de blocos, mas ainda está sujeito a novos deslizamentos.

Responsável pelo levantamento dos dados: Esmeralda COMPDEC Relatório transcrito pelo Geólogo Rogerio Cb Kuller

Responsável pelo preenchimento: EDERALDO KULLER DA ROCHA

Cargo/função: 3º Sargento/Auxiliar de Seção (DDC/CM)

Fotos do local

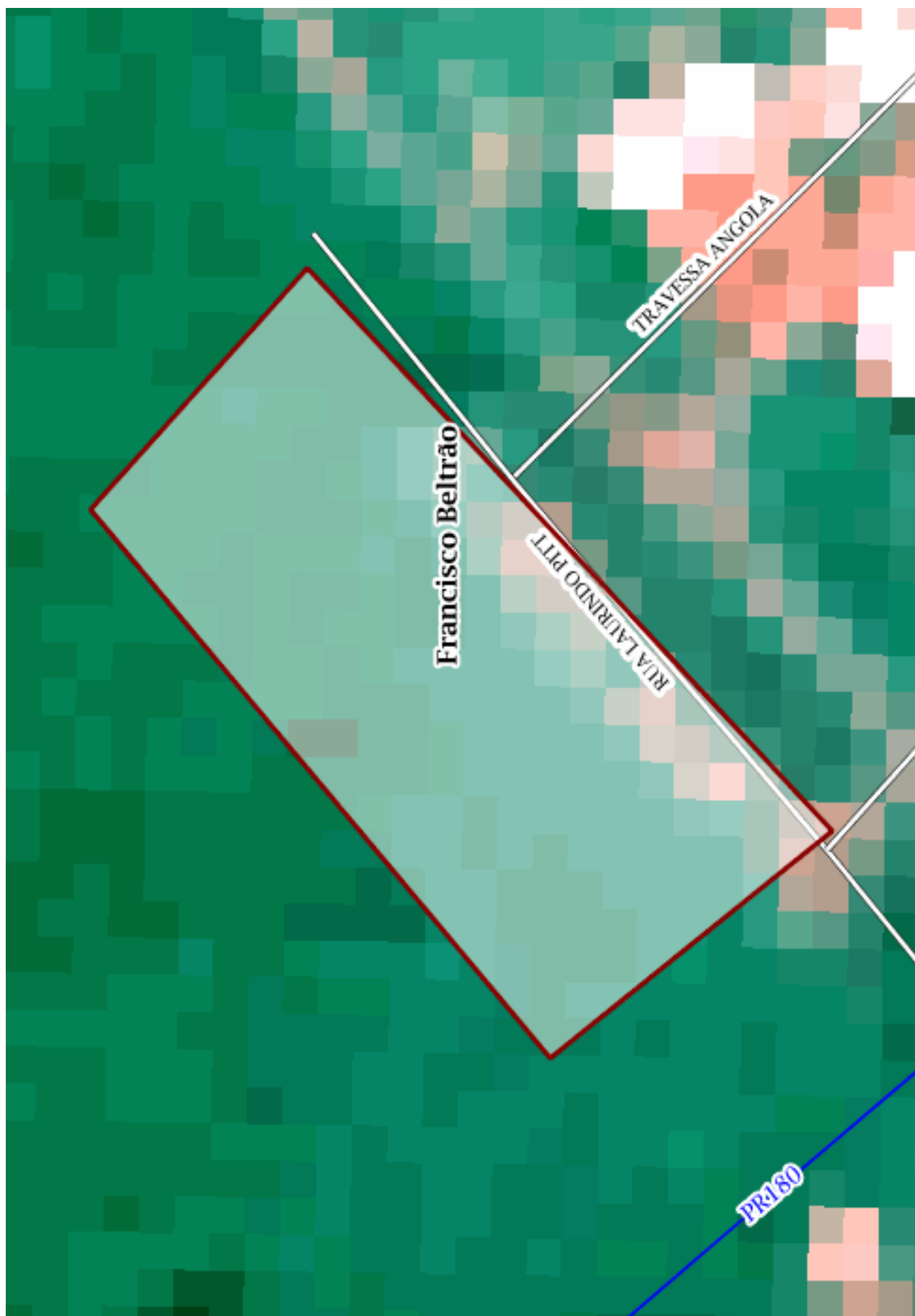

Dados Básicos

Localidade: Linha São Paulo

Detalhamento:

Corte de estrada com deslizamento rotacional, Estrada Linha São Paulo.

Coordenadas:

260504.11 530053.55 ; 260503.36 530052.85 ; 260502.33 530052.07 ; 260501.66 530052.70 ; 260501.01 530053.28 ; 260502.19 530054.76 ; 260502.75 530055.96 ; 260501.70 530057.47 ; 260503.08 530058.51 ; 260504.25 530056.60 ; 260504.85 530054.56

Condições topográficas e do solo

Declividade: 45 ~ 75%; **Vegetação:** Natural; **Drenagem:** Natural

Evidências de movimentos: Árvores, postes inclinados
Trincas no terreno

Recorrência

O evento não têm uma periodicidade anual definida

O evento ocorre com maior frequência do dia **4** de **Maio** até o dia **4** de **Setembro**

Identificação dos possíveis danos

Residências: 0; **Prédios públicos:** 0; **Infraestrutura:** 0

Pontos sensíveis:

não há.

População afetável: 0

Característica da área afetável: O evento ocorre com maior frequência do dia **4** de **Maio** até o dia **4** de **Setembro**, Área Rural

Tipo de ocupação: Casas isoladas

Predominância construtiva: Alvenaria

Fatores de risco

Descrição:

corte de estrada com deslizamento rotacional.

Responsável pelo levantamento dos dados: Geólogo Rogerio e Cb Kuller

Responsável pelo preenchimento: Marcos Anselmo Gross dos Santos

Cargo/função: Diretor Municipal/Coordenador Municipal de Defesa Civil

Fotos do local

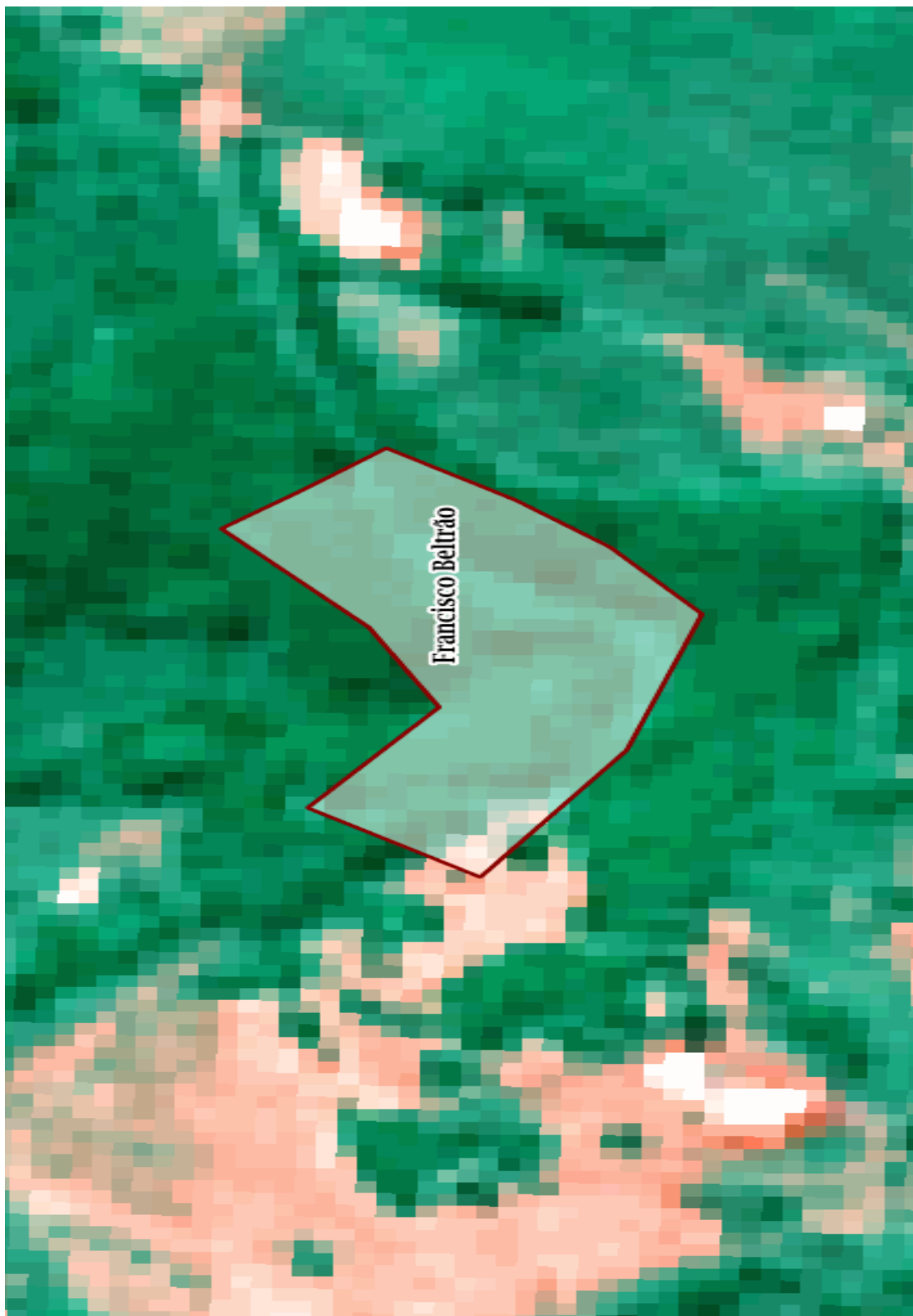



Total de áreas: 10

Inundação

Dados Básicos

Localidade: Bairro Cristo Rei - Av. Pres. Getúlio Vargas

Nome do rio:

Nome da bacia hidrográfica:

Detalhamento:

Área composta por residências entre as ruas Sete de Setembro e Nova Iguaçu.

Coordenadas:

260417.1443 530338.6891; 260415.5567 530339.3371; 260411.0243 530345.9396; 260410.3151 530345.2375; 260414.7756 530338.3687; 260417.3748 530337.4076

Recorrência

O evento não têm uma periodicidade anual definida

O evento ocorre com maior frequência do dia **1 de Julho** até o dia **30 de Novembro**

Identificação dos possíveis danos

Residências: 71 **Prédios públicos:** 0 **Infraestrutura:** 8

Pontos sensíveis:

A área de atenção fica próxima de escola municipal e centro comunitário.

População afetável: 200

Característica da área afetável: Área Urbana

Tipo de ocupação: Loteamento com infraestrutura

Predominância construtiva: Alvenaria

Fatores de risco

Descrição:

Em períodos de chuvas intensas, o correjo da área fica sem vasão devido a elevação do Rio Marrecas.

Responsável pelo levantamento dos dados:

Leandro Legramanti

A área de atenção possui uma barragem: Não

Nome da barragem:

Responsável pelo preenchimento: Marcos Anselmo Gross dos Santos

Cargo/função: Diretor Municipal/Coordenador Municipal de Defesa Civil

Fotos do local





Dados Básicos

Localidade: Bairro Cristo Rei - Córrego Progresso

Nome do rio:
Marrecas

Nome da bacia hidrográfica:
Marrecas

Detalhamento:

Trecho entre as ruas Dom Pedro II e Rua Tiradentes, da Avenida Guiomar Lopes até a Rua Inácio de Loyola, abrangendo boa parte da Avenida Progresso que fica as margens do Córrego Progresso

Coordenadas:

260404.98 530418.32 ; 260403.76 530417.00 ; 260422.65 530352.85 ; 260423.48 530355.60

Recorrência

O evento ocorre mais de uma vez por ano

O evento ocorre com maior frequência do dia **1** de **Janeiro** até o dia **1** de **Dezembro**

Identificação dos possíveis danos

Residências: 50 **Prédios públicos:** 2 **Infraestrutura:** 2

Pontos sensíveis:

Corpo de Bombeiros, associação dos funcionários municipais

População afetável: 200

Característica da área afetável: Área Urbana

Tipo de ocupação: Casas isoladas, Habitações precárias, Loteamento com infraestrutura

Predominância construtiva: Madeira

Fatores de risco

Descrição:

A proximidade com a Sede do SGBI pode vir a atrapalhar nas ações de socorro e coordenação do atendimento.

Responsável pelo levantamento dos dados:

Major Norton Alexandre Kapp

A área de atenção possui uma barragem: Não

Nome da barragem:

Responsável pelo preenchimento: Marcos Anselmo Gross dos Santos

Cargo/função: Diretor Municipal/Coordenador Municipal de Defesa Civil

Fotos do local





Dados Básicos

Localidade: Bairro Jupiter

Nome do rio:

Rio Santa Rosa

Nome da bacia hidrográfica:

Marrecas

Detalhamento:

Região formada por residências entre as Ruas Atílio Fontana e Jose Holmann. Localizada próxima de um colégio estadual.

Coordenadas:

260211.92 530329.35 ; 260220.29 530326.43 ; 260218.55 530306.18 ; 260217.86 530254.31 ; 260213.54 530254.95 ; 260214.77 530313.99

Recorrência

O evento ocorre uma ou mais vezes a cada **2** anos

O evento ocorre com maior frequência do dia **1** de **Julho** até o dia **30** de **Novembro**

Identificação dos possíveis danos

Residências: 70 **Prédios públicos:** 1 **Infraestrutura:** 0

Pontos sensíveis:

Nas proximidades desta área há uma escola estadual.

População afetável: 280

Característica da área afetável: Área Urbana

Tipo de ocupação: Loteamento com infraestrutura

Predominância construtiva: Alvenaria

Fatores de risco

Descrição:

Períodos de chuvas intensas e residências muito próximas do rio.

Responsável pelo levantamento dos dados:

Leandro Legramanti

A área de atenção possui uma barragem: Não

Nome da barragem:

Responsável pelo preenchimento: Marcos Anselmo Gross dos Santos

Cargo/função: Diretor Municipal/Coordenador Municipal de Defesa Civil

Fotos do local



Dados Básicos

Localidade: Bairro Luther King - Córrego Urutago

Nome do rio:

Corrego Luther King

Nome da bacia hidrográfica:

Marrecas

Detalhamento:

Área localizada entre as Ruas Peru e Bolívia nas proximidades da Batalhão da Polícia Militar.

Coordenadas:

260358.41 530223.38 ; 260357.61 530225.97 ; 260355.81 530228.83 ; 260355.15 530230.45 ; 260355.91 530232.34 ; 260400.42 530241.84 ; 260400.81 530243.23 ; 260400.88 530244.16 ; 260401.74 530246.25 ; 260402.33 530248.18 ; 260402.19 530249.76 ; 260400.70 530249.72 ; 260400.77 530248.10 ; 260401.26 530247.64 ; 260359.35 530243.27 ; 260358.00 530240.61 ; 260356.99 530238.33 ; 260355.43 530234.70 ; 260354.32 530232.03 ; 260353.59 530230.33 ; 260353.38 530229.75 ; 260353.59 530228.36 ; 260355.53 530226.51 ; 260357.61 530222.18

Recorrência

O evento não têm uma periodicidade anual definida

O evento ocorre com maior frequência do dia **1 de Julho** até o dia **30 de Novembro**

Identificação dos possíveis danos

Residências: 60 **Prédios públicos:** 1 **Infraestrutura:** 0

Pontos sensíveis:

Nas proximidades da área esta localizado uma escola municipal e um centro comunitário.

População afetável: 240

Característica da área afetável: Área Urbana

Tipo de ocupação: Loteamento com infraestrutura

Predominância construtiva: Alvenaria

Fatores de risco

Descrição:

Corrego estreito com baixa vasão e residências muito próximas.

Responsável pelo levantamento dos dados:

Leandro Legramanti

A área de atenção possui uma barragem: Não

Nome da barragem:

Responsável pelo preenchimento: Marcos Anselmo Gross dos Santos

Cargo/função: Diretor Municipal/Coordenador Municipal de Defesa Civil

Fotos do local

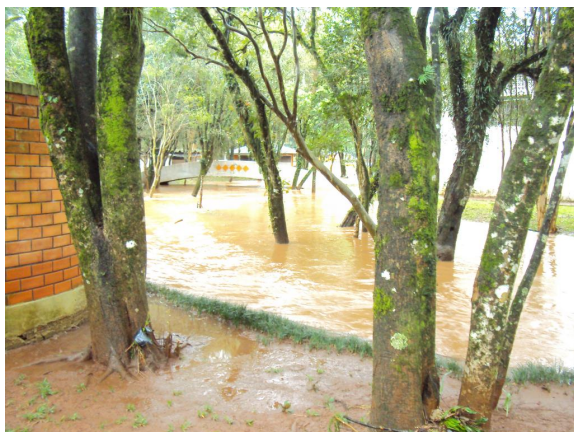

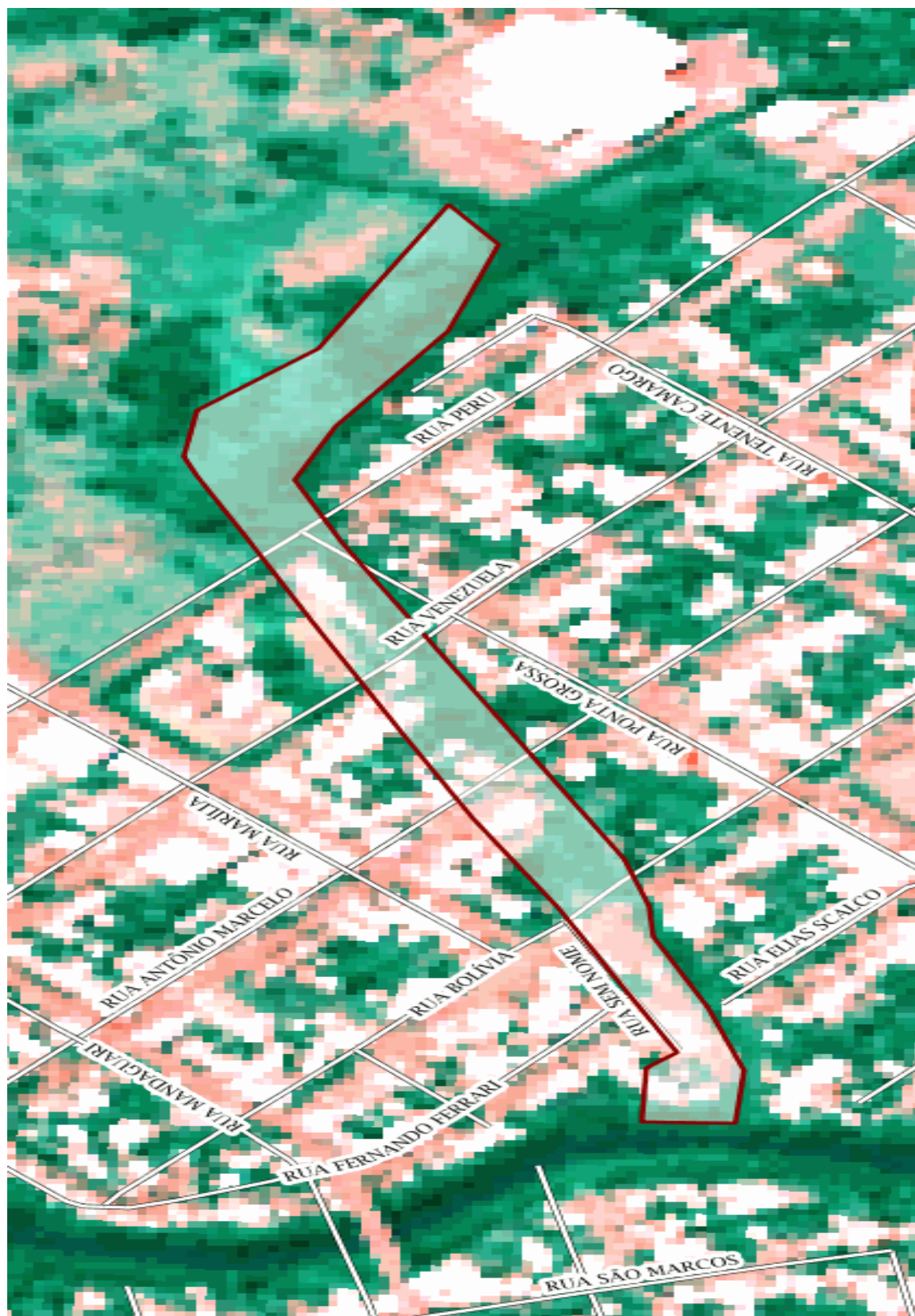

Dados Básicos

Localidade: Bairro Marrecas

Nome do rio:
Marrecas

Nome da bacia hidrográfica:
Marrecas

Detalhamento:

A área alagável é composta por residências de famílias vulneráveis. Também há na área vários espaços esportivos e um centro comunitário.

Fica localizado entre as Ruas Itapejara do Oeste, Planalto, Duque de Caxias e Salgado Filho.

Coordenadas:

260430.73 530434.32 ; 260428.17 530431.55 ; 260435.30 530419.70 ; 260437.60 530428.25

Recorrência

O evento ocorre uma ou mais vezes a cada **2** anos

O evento ocorre com maior frequência do dia **1** de **Julho** até o dia **30** de **Novembro**

Identificação dos possíveis danos

Residências: 120 **Prédios públicos:** 0 **Infraestrutura:** 2

Pontos sensíveis:

Residências de famílias vulnerabilizadas, esportivos e centro comunitário.

População afetável: 480

Característica da área afetável: Área Urbana

Tipo de ocupação: Loteamento com infraestrutura

Predominância construtiva: Madeira

Fatores de risco

Descrição:

Períodos de chuvas intensas, área próxima ao Rio Marrecas, região baixa.

Responsável pelo levantamento dos dados:

Leandro Legramanti e Marcos Gross

A área de atenção possui uma barragem: Não

Nome da barragem:

Responsável pelo preenchimento: Marcos Anselmo Gross dos Santos

Cargo/função: Diretor Municipal/Coordenador Municipal de Defesa Civil

Fotos do local



Dados Básicos

Localidade: Bairro Padre Ulrico

Nome do rio:

Marrecas

Nome da bacia hidrográfica:

Marrecas

Detalhamento:

Área entre as Ruas Pavão e Siriema.

Coordenadas:

260306.75 530220.16 ; 260306.02 530222.17 ; 260305.43 530223.18 ; 260304.15 530225.18 ; 260303.63 530226.50 ; 260303.35 530228.39 ; 260303.59 530229.90 ; 260302.45 530230.32 ; 260302.27 530228.35 ; 260302.55 530226.85 ; 260302.83 530225.15 ; 260303.66 530223.76 ; 260305.15 530221.48 ; 260305.71 530219.70

Recorrência

O evento ocorre uma ou mais vezes a cada **2** anos

O evento ocorre com maior frequência do dia **1** de **Julho** até o dia **30** de **Novembro**

Identificação dos possíveis danos

Residências: 30 **Prédios públicos:** 0 **Infraestrutura:** 0

Pontos sensíveis:

Residências

População afetável: 120

Característica da área afetável: Área Urbana

Tipo de ocupação: Habitações precárias

Predominância construtiva: Madeira

Fatores de risco

Descrição:

Períodos de chuvas.

Responsável pelo levantamento dos dados:

Leandro Legramanti

A área de atenção possui uma barragem: Não

Nome da barragem:

Responsável pelo preenchimento: Marcos Anselmo Gross dos Santos

Cargo/função: Diretor Municipal/Coordenador Municipal de Defesa Civil

Fotos do local



Dados Básicos

Localidade: Bairro Pinheirão - Guaratingueta

Nome do rio:

Corrego Guaratingueta

Nome da bacia hidrográfica:

Marrecas

Detalhamento:

Área composta por residências de famílias de baixa renda.

Coordenadas:

260246.46 530358.94 ; 260241.35 530345.91 ; 260238.19 530341.51 ; 260234.03 530339.82 ; 260234.45 530336.85 ; 260240.06 530339.16 ; 260245.05 530347.15 ; 260249.25 530358.82

Recorrência

O evento ocorre mais de uma vez por ano

O evento ocorre com maior frequência do dia **1 de Julho** até o dia **30 de Novembro**

Identificação dos possíveis danos

Residências: 240 **Prédios públicos:** 1 **Infraestrutura:** 1

Pontos sensíveis:

Dentro da área não há estruturas para atendimento, porém nas proximidades da área existe uma escola municipal e uma estadual, dois centros de educação infantil, igreja, centro comunitário e posto de saúde.

População afetável: 960

Característica da área afetável: Área Urbana

Tipo de ocupação: Loteamento com infraestrutura

Predominância construtiva: Alvenaria

Fatores de risco

Descrição:

Períodos de chuvas intensas.

Responsável pelo levantamento dos dados:

Marcos Gross e Leandro Legramanti

A área de atenção possui uma barragem: Não

Nome da barragem:

Responsável pelo preenchimento: Marcos Anselmo Gross dos Santos

Cargo/função: Diretor Municipal/Coordenador Municipal de Defesa Civil

Fotos do local

Dados Básicos

Localidade: Bairro São Miguel - Divisa com Santa Barbara

Nome do rio:

Marrecas

Nome da bacia hidrográfica:

Bacia do Marrecas

Detalhamento:

Compreende entre a AFM (associação dos funcionários públicos de Fco Beltrão), pel Av. Guiomar Lopes, até a rua José Bonifácio,

Coordenadas:

260422.73 530353.91 ; 260424.16 530400.60 ; 260424.41 530401.83 ; 260424.69 530413.00 ; 260424.76 530414.81 ; 260425.03 530418.29 ; 260424.92 530420.37 ; 260424.69 530422.06 ; 260424.58 530422.58 ; 260425.55 530422.58 ; 260426.34 530419.68 ; 260426.62 530417.74 ; 260426.41 530415.08 ; 260426.13 530414.43 ; 260426.00 530412.53 ; 260426.00 530409.91 ; 260426.03 530407.01 ; 260426.41 530402.80 ; 260426.62 530401.06 ; 260426.83 530359.93 ; 260427.39 530357.81 ; 260427.64 530356.19 ; 260427.64 530354.60 ; 260426.45 530351.36 ; 260426.31 530351.44

Recorrência

O evento não têm uma periodicidade anual definida

O evento ocorre com maior frequência do dia **1 de Janeiro** até o dia **1 de Dezembro**

Identificação dos possíveis danos

Residências: 109 **Prédios públicos:** 2 **Infraestrutura:** 1

Pontos sensíveis:

Associação dos funcionários, e entre as ruas Jose Bonifácio com e rua Marechal Hermes da Fonseca, com a avenida principal, residencias de população carente, muito próximos ao Rio Marrecas.

População afetável: 436

Característica da área afetável: Área Urbana

Tipo de ocupação: Habitações precárias, Loteamento com infraestrutura

Predominância construtiva: Outros

Fatores de risco

Descrição:

O Local só tem uma entrada/saída, pela avenida Guiomar lopes, muitos animais domésticos e alto índices de adolescentes e crianças.

Responsável pelo levantamento dos dados:

Marcos Anselmo Gross dos Santos

A área de atenção possui uma barragem: Não

Nome da barragem:

Responsável pelo preenchimento: Marcos Anselmo Gross dos Santos

Cargo/função: Diretor Municipal/Coordenador Municipal de Defesa Civil

Fotos do local



Dados Básicos

Localidade: Linha Santa Barbara

Nome do rio:

Rio Marrecas

Nome da bacia hidrográfica:

Marrecas

Detalhamento:

É uma área de APP, o qual foram realocadas algumas Famílias, porem corre o risco de invasão, por terceiros, as margens do rio marrecas

Coordenadas:

260424.76 530423.69 ; 260423.72 530424.46 ; 260423.86 530428.48 ; 260423.34 530429.29 ; 260423.61 530431.49 ; 260424.13 530433.39 ; 260424.76 530435.12 ; 260425.11 530436.17 ; 260426.60 530433.23 ; 260425.24 530430.41 ; 260424.48 530427.79 ; 260424.55 530426.16

Recorrência

O evento ocorre uma ou mais vezes a cada **2** anos

O evento ocorre com maior frequência do dia **1** de **Janeiro** até o dia **1** de **Dezembro**

Identificação dos possíveis danos

Residências: 25 **Prédios públicos:** 0 **Infraestrutura:** 1

Pontos sensíveis:

Somente a estrada.

População afetável: 100

Característica da área afetável: Área Urbana

Tipo de ocupação: Habitações precárias, Loteamento sem infraestrutura

Predominância construtiva: Madeira

Fatores de risco

Descrição:

podem ocorrer a dificuldade de acesso para realizar o socorro nesta área.

Responsável pelo levantamento dos dados:

Marcos Anselmo Gross dos Santos

A área de atenção possui uma barragem: Não

Nome da barragem:

Responsável pelo preenchimento: Marcos Anselmo Gross dos Santos

Cargo/função: Diretor Municipal/Coordenador Municipal de Defesa Civil

Fotos do local



Dados Básicos

Localidade: Parque Alvorada

Nome do rio:
Marrecas

Nome da bacia hidrográfica:
Marrecas

Detalhamento:

Esta área é formada por algumas residências, pontos comerciais e parque ambiental.

Coordenadas:

260427.68 530431.00 ; 260433.23 530420.51 ; 260438.22 530413.24 ; 260442.26 530409.08 ; 260441.18 530405.45 ; 260428.15 530409.64

Recorrência

O evento ocorre uma ou mais vezes a cada **2** anos

O evento ocorre com maior frequência do dia **1** de **Julho** até o dia **30** de **Novembro**

Identificação dos possíveis danos

Residências: 40 **Prédios públicos:** 0 **Infraestrutura:** 5

Pontos sensíveis:

Parque ambiental, academia da terceira idade, prédio residencial, mercenaria, bares e lanchonete.

População afetável: 160

Característica da área afetável: Área Urbana

Tipo de ocupação: Loteamento com infraestrutura

Predominância construtiva: Alvenaria

Fatores de risco

Descrição:

A área esta localizada próximo ao Rio Marrecas, possui um lago e um correjo, tornando uma área extremamente vulnerável a cheias.

Responsável pelo levantamento dos dados:

Leandro Legramanti

A área de atenção possui uma barragem: Não

Nome da barragem:

Responsável pelo preenchimento: Marcos Anselmo Gross dos Santos

Cargo/função: Diretor Municipal/Coordenador Municipal de Defesa Civil

Fotos do local



4. CADASTRO DE ABRIGOS

A ficha de cadastro de abrigos foi idealizada para auxiliar na formação destes locais, pois muito mais importante do que ter referenciado um local físico para recepcionar estas pessoas é ter uma estrutura de pessoal e logística previamente estabelecida, onde os atores de gestão terão a consciência de suas ações, qualificando assim desta maneira o atendimento.

4.1. Quando ativar o abrigo:

Os responsáveis pela ativação dos abrigos devem ser acionados sempre que houver a emissão de alertas para as áreas de atenção. Caso haja a confirmação da necessidade de remoção das pessoas das áreas de atenção, os responsáveis deverão ativar os abrigos. O abrigo deverá ser ativado ainda quando na ocorrência de um desastre que atinja localidades com ocupação e que haja a necessidade de se alocar pessoas em um local seguro.

Check-list para ativar o abrigo:

- () Confirmado o alerta ou ocorreu um evento com necessidade de realocar pessoas;
- () Verifique as áreas atingidas ou com alerta;
- () Verifique dentro do cadastro de abrigos qual deles é o mais adequado para abrigar estas pessoas;
- () Verifique se o número de pessoas atingidas pode ser alocado em um único abrigo ou se será necessário mais de um abrigo;
- () Verifique o meio de transporte e as rotas a serem utilizadas para a retirada destas pessoas (sugestão: Utilizar ônibus, verificar no cadastro de recursos);
- () Acionar os gestores do abrigo a ser mobilizado, conforme cadastro;
- () Solicitar confirmação de condições do abrigo acionado, para início das atividades;

IMPORTANTE: Um abrigo deve ser planejado para cada sete dias, ou seja, os recursos necessários para a sua organização devem ser estimados para este período, podendo ser reorganizado na mesma proporção caso seja necessário.

SUGESTÃO PARA ROTINA DE ABRIGOS

Atividades / Rotinas	Horários sugeridos
Alvorada (despertar)	7h
Café da manhã	7h30m até 8h
Almoço	12h até 13h
Jantar	18h até 19h
Abertura / fechamento do abrigo	6h / 23h
Lactário (lactante-amamentação)	2h, 5h, 8h, 11h, 14h, 17h, 20h, 23h
Espaço recreativo	8h até 11h e 14h até 17h



Total de abrigos: 17

Abrigos

Dados Básicos**Município:** Francisco Beltrão - PR**Tipo do Abrigo:** Centro comunitário**Local do Abrigo:** Centro Comunitário do Bairro Sadia**Endereço:** Rua Francisco Comunello**nº:** 1124**CEP:** 85606330**Coordenadas - Latitude:** 26°02'04.04"**Coordenadas - Longitude:** 53°03'07.22"**Equipe de Administração do Abrigo****Gerência do Abrigo:****Nome Responsável:** Adalto Zanardi**Fone fixo:** (46) 3520-2121**Celular:** (46) 9104-2635**Email:** adaltonzanardi@hotmail.com**Nome Adjunto:****Fone fixo:****Celular:****Email:****Staff:****Coordenador Social:****Fone fixo:****Celular:****Email:****Coordenador Social Adjunto:****Fone fixo:****Celular:****Email:****Coordenador Saúde:****Fone fixo:****Celular:****Email:****Coordenador Saúde Adjunto:****Fone fixo:****Celular:****Email:****Logística:****Coordenador Logística:****Fone fixo:****Celular:****Email:****Coordenador Logística Adjunto:****Fone fixo:****Celular:****Email:****Checklist Abrigo:**

Capacidade do Abrigo:	150 pessoas
Há espaços para almoxarifado?	Sim
Existe cozinha no local?	Sim
Existe água encanada?	Sim
Existe coleta de lixo regular?	Sim
Quantidade de banheiros:	02 Masc. 02 Fem.
Quantidade de chuveiros:	00 Masc. 00 Fem.
Há espaços para lavanderia?	Sim
Há espaço para secagem de roupas?	Sim
Há espaço para área de recreação?	Sim
Há fornecimento de energia elétrica?	Sim
Há espaço para abrigo de animais?	Não
Há espaço reservado para alimentação?	Sim
Capacidade do reservatório de água:	1000 litros

Observações:

Informações coletadas pelo secretário de urbanismo

Responsável pelas informações: José Carlos Vieira

Dados Básicos**Município:** Francisco Beltrão - PR**Tipo do Abrigo:** Centro comunitário**Local do Abrigo:** Centro da juventude**Endereço:** Rua São Cristóvão Cristóvão**nº:** 555**CEP:** 85603660**Coordenadas - Latitude:** 26°03'23.424"**Coordenadas - Longitude:** 53°03'30.85"**Equipe de Administração do Abrigo****Gerência do Abrigo:****Nome Responsável:** Genur Merlo**Fone fixo:** (46) 3524-5337**Celular:** (46) 99988-1386**Email:** cjfb@outlook.com**Nome Adjunto:****Fone fixo:****Celular:****Email:****Staff:****Coordenador Social:** Izabel Vargas Veinhal**Fone fixo:** (46) 3555-5555**Celular:** (46) 98807-1085**Email:****Coordenador Social Adjunto:****Fone fixo:****Celular:****Email:****Coordenador Saúde:****Fone fixo:****Celular:****Email:****Coordenador Saúde Adjunto:****Fone fixo:****Celular:****Email:****Logística:****Coordenador Logística:****Fone fixo:****Celular:****Email:****Coordenador Logística Adjunto:****Fone fixo:****Celular:****Email:****Checklist Abrigo:**

Capacidade do Abrigo:	500 pessoas
Há espaços para almoxarifado?	Sim
Existe cozinha no local?	Sim
Existe água encanada?	Sim
Existe coleta de lixo regular?	Sim
Quantidade de banheiros:	7 Masc. 10 Fem.
Quantidade de chuveiros:	6 Masc. 6 Fem.
Há espaços para lavanderia?	Sim
Há espaço para secagem de roupas?	Sim
Há espaço para área de recreação?	Sim
Há fornecimento de energia elétrica?	Sim
Há espaço para abrigo de animais?	Sim
Há espaço reservado para alimentação?	Sim
Capacidade do reservatório de água:	10000 litros

Observações:**Responsável pelas informações:** Izabel

Dados Básicos**Município:** Francisco Beltrão - PR**Tipo do Abrigo:** Centro comunitário**Local do Abrigo:** ASSOCIAÇÃO BENEFICENTE SANTA RITA DE CÁSSIA**Endereço:** Rua Argentino Salvatti**nº:** 244**CEP:** 85603120**Coordenadas - Latitude:** 26°03'03.80"**Coordenadas - Longitude:** 53°04'00.77"**Equipe de Administração do Abrigo****Gerência do Abrigo:****Nome Responsável:** MARLI SARTORI KRUG**Fone fixo:** (46) 3527-1132 **Celular:** (46) 99904-7494 **Email:** assbenificientesantaritadecassia@gmail.com**Nome Adjunto:** ANILDO**Fone fixo:** **Celular:** (46) 99103-9434**Email:** anildokrug@hotmail.com**Staff:****Coordenador Social:** ERNESTO PIRAM**Fone fixo:** (46) 3527-1002**Celular:** (46) 99976-1305**Email:****Coordenador Social Adjunto:** ELIZABETE ESRAEL**Fone fixo:** (46) 3527-2298**Celular:****Email:****Coordenador Saúde:****Fone fixo:****Celular:****Email:****Coordenador Saúde Adjunto:****Fone fixo:****Celular:****Email:****Logística:****Coordenador Logística:** Aliane**Fone fixo:** (46) 3527-1002**Celular:** (46) 99131-8095**Email:****Coordenador Logística Adjunto:** JOAO ASTEROIDE PAES**Fone fixo:** (46) 3527-1878**Celular:****Email:****Checklist Abrigo:**

Capacidade do Abrigo:	300 pessoas
Há espaços para almoxarifado?	Sim
Existe cozinha no local?	Sim
Existe água encanada?	Sim
Existe coleta de lixo regular?	Sim
Quantidade de banheiros:	3 Masc. 2 Fem.
Quantidade de chuveiros:	3 Masc. 2 Fem.
Há espaços para lavanderia?	Sim
Há espaço para secagem de roupas?	Sim
Há espaço para área de recreação?	Sim
Há fornecimento de energia elétrica?	Sim
Há espaço para abrigo de animais?	Sim
Há espaço reservado para alimentação?	Sim
Capacidade do reservatório de água:	2000 litros

Observações:**Responsável pelas informações:** MARLI SARTORI

Dados Básicos**Município:** Francisco Beltrão - PR**Tipo do Abrigo:** Ginásio de esportes**Local do Abrigo:** Ginásio de Esportes JOÃO CANTU**Endereço:** Rua Goiás c/ São Mateus/ São Cristovão nº: 0 **CEP:** 85600000**Coordenadas - Latitude:** 26°04'48.65"**Coordenadas - Longitude:** 53°03'42.58"**Equipe de Administração do Abrigo****Gerência do Abrigo:****Nome Responsável:** Paulo**Fone fixo:** (46) 3523-5080**Celular:** (46) 99976-3396**Email:** espotefb@gmail.com**Nome Adjunto:****Fone fixo:****Celular:****Email:****Staff:****Coordenador Social:****Fone fixo:****Celular:****Email:****Coordenador Social Adjunto:****Fone fixo:****Celular:****Email:****Coordenador Saúde:****Fone fixo:****Celular:****Email:****Coordenador Saúde Adjunto:****Fone fixo:****Celular:****Email:****Logística:****Coordenador Logística:****Fone fixo:****Celular:****Email:****Coordenador Logística Adjunto:****Fone fixo:****Celular:****Email:****Checklist Abrigo:**

Capacidade do Abrigo:	200 pessoas
Há espaços para almoxarifado?	Sim
Existe cozinha no local?	Sim
Existe água encanada?	Sim
Existe coleta de lixo regular?	Sim
Quantidade de banheiros:	1 Masc. 1 Fem.
Quantidade de chuveiros:	1 Masc. 1 Fem.
Há espaços para lavanderia?	Sim
Há espaço para secagem de roupas?	Sim
Há espaço para área de recreação?	Sim
Há fornecimento de energia elétrica?	Sim
Há espaço para abrigo de animais?	Não
Há espaço reservado para alimentação?	Sim
Capacidade do reservatório de água:	5000 litros

Observações:**Responsável pelas informações:** OLIVIO CICHOVICZ

Dados Básicos**Município:** Francisco Beltrão - PR**Tipo do Abrigo:** Ginásio de esportes**Local do Abrigo:** GINASIO DE ESPORTES SARARA**Endereço:** Rua Petrópolis**nº:** 87**CEP:** 85603265**Coordenadas - Latitude:** 26°02'50.42"**Coordenadas - Longitude:** 53°03'39.21"**Equipe de Administração do Abrigo****Gerência do Abrigo:****Nome Responsável:** IVONE DA SILVA**Fone fixo:** (46) 3523-5080**Celular:** (46) 99128-2556**Email:** claudia_cadore@hotmail.com**Nome Adjunto:****Fone fixo:****Celular:****Email:****Staff:****Coordenador Social:****Fone fixo:****Celular:****Email:****Coordenador Social Adjunto:****Fone fixo:****Celular:****Email:****Coordenador Saúde:****Fone fixo:****Celular:****Email:****Coordenador Saúde Adjunto:****Fone fixo:****Celular:****Email:****Logística:****Coordenador Logística:****Fone fixo:****Celular:****Email:****Coordenador Logística Adjunto:****Fone fixo:****Celular:****Email:****Checklist Abrigo:**

Capacidade do Abrigo:	200 pessoas
Há espaços para almoxarifado?	Sim
Existe cozinha no local?	Sim
Existe água encanada?	Sim
Existe coleta de lixo regular?	Sim
Quantidade de banheiros:	1 Masc. 1 Fem.
Quantidade de chuveiros:	1 Masc. 1 Fem.
Há espaços para lavanderia?	Sim
Há espaço para secagem de roupas?	Sim
Há espaço para área de recreação?	Sim
Há fornecimento de energia elétrica?	Sim
Há espaço para abrigo de animais?	Não
Há espaço reservado para alimentação?	Sim
Capacidade do reservatório de água:	5000 litros

Observações:**Responsável pelas informações:** Cláudia

Dados Básicos**Município:** Francisco Beltrão - PR**Tipo do Abrigo:** Ginásio de esportes**Local do Abrigo:** Escola municipal Nessa Sra de Sagrado Coração**Endereço:** Rua Seriema**nº:** 000**CEP:** 85604420**Coordenadas - Latitude:** 26°03'11.8"**Coordenadas - Longitude:** 53°02'24.2"**Equipe de Administração do Abrigo****Gerência do Abrigo:****Nome Responsável:** Ana Vacari**Fone fixo:** (46) 3524-2919**Celular:** (46) 98406-3741**Email:** nsscoracao@gmail.com**Nome Adjunto:****Fone fixo:****Celular:****Email:****Staff:****Coordenador Social:****Fone fixo:****Celular:****Email:****Coordenador Social Adjunto:****Fone fixo:****Celular:****Email:****Coordenador Saúde:****Fone fixo:****Celular:****Email:****Coordenador Saúde Adjunto:****Fone fixo:****Celular:****Email:****Logística:****Coordenador Logística:****Fone fixo:****Celular:****Email:****Coordenador Logística Adjunto:****Fone fixo:****Celular:****Email:****Checklist Abrigo:**

Capacidade do Abrigo:	260 pessoas
Há espaços para almoxarifado?	Sim
Existe cozinha no local?	Sim
Existe água encanada?	Sim
Existe coleta de lixo regular?	Sim
Quantidade de banheiros:	2 Masc. 2 Fem.
Quantidade de chuveiros:	2 Masc. 2 Fem.
Há espaços para lavanderia?	Sim
Há espaço para secagem de roupas?	Sim
Há espaço para área de recreação?	Sim
Há fornecimento de energia elétrica?	Sim
Há espaço para abrigo de animais?	Sim
Há espaço reservado para alimentação?	Sim
Capacidade do reservatório de água:	3000 litros

Observações:**Responsável pelas informações:** Leda

Dados Básicos**Município:** Francisco Beltrão - PR**Tipo do Abrigo:** Centro comunitário**Local do Abrigo:** Centro comunitário do Bairro Vila Nova**Endereço:** Rua Londrina**nº:** 1330**CEP:** 85605030**Coordenadas - Latitude:** 26°04'14.52"**Coordenadas - Longitude:** 53°02'08.43"**Equipe de Administração do Abrigo****Gerência do Abrigo:****Nome Responsável:** PADRE AIRTON**Fone fixo:** (46) 3524-4949**Celular:** (46) 99115-2929**Email:** dilopedro@gmail.com**Nome Adjunto:** LIRIO ZANELA**Fone fixo:** (46) 3523-4792**Celular:** (46) 9123-1994**Email:****Staff:****Coordenador Social:** LIRIO ZANELA**Fone fixo:** (46) 3523-4792**Celular:** (46) 9123-1994**Email:****Coordenador Social Adjunto:****Fone fixo:****Celular:****Email:****Coordenador Saúde:****Fone fixo:****Celular:****Email:****Coordenador Saúde Adjunto:****Fone fixo:****Celular:****Email:****Logística:****Coordenador Logística:****Fone fixo:****Celular:****Email:****Coordenador Logística Adjunto:****Fone fixo:****Celular:****Email:****Checklist Abrigo:**

Capacidade do Abrigo:	600 pessoas
Há espaços para almoxarifado?	Sim
Existe cozinha no local?	Sim
Existe água encanada?	Sim
Existe coleta de lixo regular?	Sim
Quantidade de banheiros:	6 Masc. 6 Fem.
Quantidade de chuveiros:	1 Masc. 1 Fem.
Há espaços para lavanderia?	Sim
Há espaço para secagem de roupas?	Sim
Há espaço para área de recreação?	Sim
Há fornecimento de energia elétrica?	Sim
Há espaço para abrigo de animais?	Não
Há espaço reservado para alimentação?	Sim
Capacidade do reservatório de água:	2000 litros

Observações:**Responsável pelas informações:** ALZIRA - PAROQUIA SÃO JOSÉ

Dados Básicos**Município:** Francisco Beltrão - PR**Tipo do Abrigo:** Centro comunitário**Local do Abrigo:** Centro Paroquial Pedro Granzotto Centro**Endereço:** Rua São Paulo**nº:** 989**CEP:** 85601010**Coordenadas - Latitude:** 26°04'47.16"**Coordenadas - Longitude:** 53°03'11.74"**Equipe de Administração do Abrigo****Gerência do Abrigo:****Nome Responsável:** PADRE DILONEI PEDRO MULLER**Fone fixo:** (46) 3523-3532**Celular:** (46) 99975-3768**Email:** dilopedro@gmail.com**Nome Adjunto:****Fone fixo:****Celular:****Email:****Staff:****Coordenador Social:** VALMIR SERENA**Fone fixo:****Celular:****Email:****Coordenador Social Adjunto:****Fone fixo:****Celular:****Email:****Coordenador Saúde:****Fone fixo:****Celular:****Email:****Coordenador Saúde Adjunto:****Fone fixo:****Celular:****Email:****Logística:****Coordenador Logística:****Fone fixo:****Celular:****Email:****Coordenador Logística Adjunto:****Fone fixo:****Celular:****Email:****Checklist Abrigo:**

Capacidade do Abrigo:	250 pessoas
Há espaços para almoxarifado?	Sim
Existe cozinha no local?	Sim
Existe água encanada?	Sim
Existe coleta de lixo regular?	Sim
Quantidade de banheiros:	10 Masc. 10 Fem.
Quantidade de chuveiros:	0 Masc. 0 Fem.
Há espaços para lavanderia?	Sim
Há espaço para secagem de roupas?	Sim
Há espaço para área de recreação?	Sim
Há fornecimento de energia elétrica?	Sim
Há espaço para abrigo de animais?	Não
Há espaço reservado para alimentação?	Sim
Capacidade do reservatório de água:	15000 litros

Observações:**Responsável pelas informações:** DILONEI PEDRO MULLER

Dados Básicos**Município:** Francisco Beltrão - PR**Tipo do Abrigo:** Centro comunitário**Local do Abrigo:** Salão Paroquial do São José**Endereço:** Rua Marechal Floriano Peixoto**nº:** 157**CEP:** 85602130**Coordenadas - Latitude:** 26°07'09.88"**Coordenadas - Longitude:** 53°07'08.93"**Equipe de Administração do Abrigo****Gerência do Abrigo:****Nome Responsável:** OSMAR SILVERIO**Fone fixo:** (00) 00000-0000**Celular:** (46) 98809-0155**Email:** a@a.com.br**Nome Adjunto:** EUNICE DE LIMA**Fone fixo:** (00) 00000-0000**Celular:** (46) 98802-5882**Email:****Staff:****Coordenador Social:****Fone fixo:****Celular:****Email:****Coordenador Social Adjunto:****Fone fixo:****Celular:****Email:****Coordenador Saúde:****Fone fixo:****Celular:****Email:****Coordenador Saúde Adjunto:****Fone fixo:****Celular:****Email:****Logística:****Coordenador Logística:****Fone fixo:****Celular:****Email:****Coordenador Logística Adjunto:****Fone fixo:****Celular:****Email:****Checklist Abrigo:**

Capacidade do Abrigo:	140 pessoas
Há espaços para almoxarifado?	Sim
Existe cozinha no local?	Sim
Existe água encanada?	Sim
Existe coleta de lixo regular?	Sim
Quantidade de banheiros:	4 Masc. 4 Fem.
Quantidade de chuveiros:	2 Masc. 2 Fem.
Há espaços para lavanderia?	Sim
Há espaço para secagem de roupas?	Sim
Há espaço para área de recreação?	Sim
Há fornecimento de energia elétrica?	Sim
Há espaço para abrigo de animais?	Sim
Há espaço reservado para alimentação?	Sim
Capacidade do reservatório de água:	2000 litros

Observações:**Responsável pelas informações:** Subtenente Marcos Anselmo Gross dos Santos

Dados Básicos**Município:** Francisco Beltrão - PR**Tipo do Abrigo:** Ginásio de esportes**Local do Abrigo:** Ginásio de Esportes JAHYR DE FREITAS**Endereço:** Rua São José**nº:** 0**CEP:** 85604190**Coordenadas - Latitude:** 26°03'58.54"**Coordenadas - Longitude:** 53°03'05.28"**Equipe de Administração do Abrigo****Gerência do Abrigo:****Nome Responsável:** VANDERLEI**Fone fixo:** (46) 3523-5080**Celular:** (46) 9901-1132**Email:** defesa@hotmail.com**Nome Adjunto:****Fone fixo:****Celular:****Email:****Staff:****Coordenador Social:****Fone fixo:****Celular:****Email:****Coordenador Social Adjunto:****Fone fixo:****Celular:****Email:****Coordenador Saúde:****Fone fixo:****Celular:****Email:****Coordenador Saúde Adjunto:****Fone fixo:****Celular:****Email:****Logística:****Coordenador Logística:****Fone fixo:****Celular:****Email:****Coordenador Logística Adjunto:****Fone fixo:****Celular:****Email:****Checklist Abrigo:**

Capacidade do Abrigo:	200 pessoas
Há espaços para almoxarifado?	Não
Existe cozinha no local?	Não
Existe água encanada?	Não
Existe coleta de lixo regular?	Não
Quantidade de banheiros:	Masc. Fem.
Quantidade de chuveiros:	Masc. Fem.
Há espaços para lavanderia?	Não
Há espaço para secagem de roupas?	Não
Há espaço para área de recreação?	Não
Há fornecimento de energia elétrica?	Não
Há espaço para abrigo de animais?	Não
Há espaço reservado para alimentação?	Não
Capacidade do reservatório de água:	litros

Observações:**Responsável pelas informações:**

Dados Básicos**Município:** Francisco Beltrão - PR**Tipo do Abrigo:** Ginásio de esportes**Local do Abrigo:** Escola Municipal Higino Antunes Pires Neto**Endereço:** Rua Ardelino Matini**nº:** 00**CEP:** 85606320**Coordenadas - Latitude:** 26°02'00.2"**Coordenadas - Longitude:** 53°03'04.9"**Equipe de Administração do Abrigo****Gerência do Abrigo:****Nome Responsável:** Vera Lucia**Fone fixo:** (46) 3527-2917**Celular:** (46) 99914-1857**Email:** escolahigino@hotmail.com**Nome Adjunto:****Fone fixo:** (46) 3527-3165**Celular:****Email:****Staff:****Coordenador Social:****Fone fixo:****Celular:****Email:****Coordenador Social Adjunto:****Fone fixo:****Celular:****Email:****Coordenador Saúde:****Fone fixo:****Celular:****Email:****Coordenador Saúde Adjunto:****Fone fixo:****Celular:****Email:****Logística:****Coordenador Logística:****Fone fixo:****Celular:****Email:****Coordenador Logística Adjunto:****Fone fixo:****Celular:****Email:****Checklist Abrigo:**

Capacidade do Abrigo:	200 pessoas
Há espaços para almoxarifado?	Sim
Existe cozinha no local?	Sim
Existe água encanada?	Sim
Existe coleta de lixo regular?	Sim
Quantidade de banheiros:	1 Masc. 1 Fem.
Quantidade de chuveiros:	1 Masc. 1 Fem.
Há espaços para lavanderia?	Sim
Há espaço para secagem de roupas?	Sim
Há espaço para área de recreação?	Sim
Há fornecimento de energia elétrica?	Sim
Há espaço para abrigo de animais?	Sim
Há espaço reservado para alimentação?	Sim
Capacidade do reservatório de água:	3000 litros

Observações:**Responsável pelas informações:** Vera Lucia

Dados Básicos**Município:** Francisco Beltrão - PR**Tipo do Abrigo:** Ginásio de esportes**Local do Abrigo:** Escola municipal Recanto Feliz**Endereço:** Rua Jaubaté/ Pinheirinho**nº:** 180**CEP:** 85603040**Coordenadas - Latitude:** 26°02'45.7"**Coordenadas - Longitude:** 53°03'36.5"**Equipe de Administração do Abrigo****Gerência do Abrigo:****Nome Responsável:** Maria de Fátima**Fone fixo:** (46) 3527-4010**Celular:** (46) 99928-2111**Email:** recantofeliz.caic@hotmail.com**Nome Adjunto:****Fone fixo:****Celular:****Email:****Staff:****Coordenador Social:****Fone fixo:****Celular:****Email:****Coordenador Social Adjunto:****Fone fixo:****Celular:****Email:****Coordenador Saúde:****Fone fixo:****Celular:****Email:****Coordenador Saúde Adjunto:****Fone fixo:****Celular:****Email:****Logística:****Coordenador Logística:****Fone fixo:****Celular:****Email:****Coordenador Logística Adjunto:****Fone fixo:****Celular:****Email:****Checklist Abrigo:**

Capacidade do Abrigo:	260 pessoas
Há espaços para almoxarifado?	Sim
Existe cozinha no local?	Sim
Existe água encanada?	Sim
Existe coleta de lixo regular?	Sim
Quantidade de banheiros:	6 Masc. 6 Fem.
Quantidade de chuveiros:	3 Masc. 3 Fem.
Há espaços para lavanderia?	Sim
Há espaço para secagem de roupas?	Sim
Há espaço para área de recreação?	Sim
Há fornecimento de energia elétrica?	Sim
Há espaço para abrigo de animais?	Sim
Há espaço reservado para alimentação?	Sim
Capacidade do reservatório de água:	20000 litros

Observações:**Responsável pelas informações:** Eleandra

Dados Básicos**Município:** Francisco Beltrão - PR**Tipo do Abrigo:** Centro comunitário**Local do Abrigo:** Centro comunitário do Bairro Cango**Endereço:** Rua Governador Parigot de Souza**nº:** 502**CEP:** 85604020**Coordenadas - Latitude:** 26°04'01.36"**Coordenadas - Longitude:** 53°03'13.85"**Equipe de Administração do Abrigo****Gerência do Abrigo:****Nome Responsável:** PADRE VITOR**Fone fixo:** (46) 3523-3162**Celular:** (46) 99971-4003**Email:** paroquiacristorei@hotmail.com**Nome Adjunto:****Fone fixo:****Celular:****Email:****Staff:****Coordenador Social:** ELIO**Fone fixo:** (46) 3524-5034**Celular:****Email:****Coordenador Social Adjunto:****Fone fixo:****Celular:****Email:****Coordenador Saúde:****Fone fixo:****Celular:****Email:****Coordenador Saúde Adjunto:****Fone fixo:****Celular:****Email:****Logística:****Coordenador Logística:** SERLEI RIGOTTI**Fone fixo:** (46) 3523-5461**Celular:** (46) 99980-2500**Email:****Coordenador Logística Adjunto:****Fone fixo:****Celular:****Email:****Checklist Abrigo:**

Capacidade do Abrigo:	350 pessoas
Há espaços para almoxarifado?	Sim
Existe cozinha no local?	Sim
Existe água encanada?	Sim
Existe coleta de lixo regular?	Sim
Quantidade de banheiros:	6 Masc. 6 Fem.
Quantidade de chuveiros:	2 Masc. 2 Fem.
Há espaços para lavanderia?	Sim
Há espaço para secagem de roupas?	Sim
Há espaço para área de recreação?	Sim
Há fornecimento de energia elétrica?	Sim
Há espaço para abrigo de animais?	Não
Há espaço reservado para alimentação?	Sim
Capacidade do reservatório de água:	2000 litros

Observações:**Responsável pelas informações:** PADRE VITOR

Dados Básicos**Município:** Francisco Beltrão - PR**Tipo do Abrigo:** Ginásio de esportes**Local do Abrigo:** GINÁSIO COLÉGIO ESTADUAL VICENTE DE CARLI**Endereço:** RUA SANTO ANTONIO/ São Miguel **nº:** 1471 **CEP:** 85600000**Coordenadas - Latitude:** 26°04'01.97"**Coordenadas - Longitude:** 53°04'20.46"**Equipe de Administração do Abrigo****Gerência do Abrigo:****Nome Responsável:** Andreia Savoldi**Fone fixo:** (46) 3524-1160**Celular:** (46) 98817-5572**Email:** fnbvicentecarli@seed.pr.gov.br**Nome Adjunto:****Fone fixo:****Celular:****Email:****Staff:****Coordenador Social:****Fone fixo:****Celular:****Email:****Coordenador Social Adjunto:****Fone fixo:****Celular:****Email:****Coordenador Saúde:****Fone fixo:****Celular:****Email:****Coordenador Saúde Adjunto:****Fone fixo:****Celular:****Email:****Logística:****Coordenador Logística:****Fone fixo:****Celular:****Email:****Coordenador Logística Adjunto:****Fone fixo:****Celular:****Email:****Checklist Abrigo:**

Capacidade do Abrigo:	200 pessoas
Há espaços para almoxarifado?	Sim
Existe cozinha no local?	Sim
Existe água encanada?	Sim
Existe coleta de lixo regular?	Sim
Quantidade de banheiros:	1 Masc. 1 Fem.
Quantidade de chuveiros:	1 Masc. 1 Fem.
Há espaços para lavanderia?	Sim
Há espaço para secagem de roupas?	Sim
Há espaço para área de recreação?	Sim
Há fornecimento de energia elétrica?	Sim
Há espaço para abrigo de animais?	Não
Há espaço reservado para alimentação?	Sim
Capacidade do reservatório de água:	5000 litros

Observações:**Responsável pelas informações:** Marcia

Dados Básicos**Município:** Francisco Beltrão - PR**Tipo do Abrigo:** Centro comunitário**Local do Abrigo:** Centro Comunitário Capela Santo Antônio - Bairro Cristo Rei**Endereço:** Rua Santo Antônio**nº:** 000**CEP:** 85602000**Coordenadas - Latitude:** 26°06'80.38"**Coordenadas - Longitude:** 53°06'37.72"**Equipe de Administração do Abrigo****Gerência do Abrigo:****Nome Responsável:** Sadi comunello**Fone fixo:** (46) 3523-2628**Celular:** (46) 9906-5912**Email:** apazzetti@gmail.com**Nome Adjunto:** Aldemar antonio Pazzetti**Fone fixo:** (43) 5242-1566**Celular:** (46) 99974-5204**Email:** apazzetti@gmail.com**Staff:****Coordenador Social:** Aldemar antonio Pazzetti**Fone fixo:** (46) 3524-2156**Celular:** (46) 99974-5204**Email:** apazzetti@gmail.com**Coordenador Social Adjunto:****Fone fixo:****Celular:****Email:****Coordenador Saúde:****Fone fixo:****Celular:****Email:****Coordenador Saúde Adjunto:****Fone fixo:****Celular:****Email:****Logística:****Coordenador Logística:** Sadi comunello**Fone fixo:** (46) 3523-2628**Celular:** (46) 99906-5912**Email:** apazzetti@gmail.com**Coordenador Logística Adjunto:****Fone fixo:****Celular:****Email:****Checklist Abrigo:**

Capacidade do Abrigo:	200 pessoas
Há espaços para almoxarifado?	Sim
Existe cozinha no local?	Sim
Existe água encanada?	Sim
Existe coleta de lixo regular?	Sim
Quantidade de banheiros:	06 Masc. 06 Fem.
Quantidade de chuveiros:	04 Masc. 04 Fem.
Há espaços para lavanderia?	Sim
Há espaço para secagem de roupas?	Sim
Há espaço para área de recreação?	Sim
Há fornecimento de energia elétrica?	Sim
Há espaço para abrigo de animais?	Não
Há espaço reservado para alimentação?	Sim
Capacidade do reservatório de água:	20000 litros

Observações:**Responsável pelas informações:** Profª. Ariadne S. Farias

Dados Básicos**Município:** Francisco Beltrão - PR**Tipo do Abrigo:** Ginásio de esportes**Local do Abrigo:** Ginásio de esportes Flávio Morcelli**Endereço:** Rua Presidente João Goulart**nº:** 40**CEP:** 85602160**Coordenadas - Latitude:** 26°04'18.69"**Coordenadas - Longitude:** 53°04'26.55"**Equipe de Administração do Abrigo****Gerência do Abrigo:****Nome Responsável:** Leopoldino de Lima**Fone fixo:** (46) 3523-2618**Celular:** (46) 98826-1415**Email:** esporte fb@gmail.com**Nome Adjunto:****Fone fixo:****Celular:****Email:****Staff:****Coordenador Social:****Fone fixo:****Celular:****Email:****Coordenador Social Adjunto:****Fone fixo:****Celular:****Email:****Coordenador Saúde:****Fone fixo:****Celular:****Email:****Coordenador Saúde Adjunto:****Fone fixo:****Celular:****Email:****Logística:****Coordenador Logística:****Fone fixo:****Celular:****Email:****Coordenador Logística Adjunto:****Fone fixo:****Celular:****Email:****Checklist Abrigo:**

Capacidade do Abrigo:	200 pessoas
Há espaços para almoxarifado?	Sim
Existe cozinha no local?	Sim
Existe água encanada?	Sim
Existe coleta de lixo regular?	Sim
Quantidade de banheiros:	1 Masc. 1 Fem.
Quantidade de chuveiros:	1 Masc. 1 Fem.
Há espaços para lavanderia?	Sim
Há espaço para secagem de roupas?	Sim
Há espaço para área de recreação?	Sim
Há fornecimento de energia elétrica?	Sim
Há espaço para abrigo de animais?	Sim
Há espaço reservado para alimentação?	Sim
Capacidade do reservatório de água:	5000 litros

Observações:**Responsável pelas informações:** Leopoldino de Lima

Dados Básicos**Município:** Francisco Beltrão - PR**Tipo do Abrigo:** Ginásio de esportes**Local do Abrigo:** RUA TENENTE CAMARGO**Endereço:** RUA TENENTE CAMARGO**nº:** 0**CEP:** 85604421**Coordenadas - Latitude:** 26°04'35.28"**Coordenadas - Longitude:** 53°03'03.17"**Equipe de Administração do Abrigo****Gerência do Abrigo:****Nome Responsável:** Otavio ricardo muniz**Fone fixo:** (46) 3523-5080**Celular:** (46) 99916-5061**Email:** espotefb@gmail.com**Nome Adjunto:** Silvio**Fone fixo:** (46) 3523-5080**Celular:** (46) 99108-4813**Email:****Staff:****Coordenador Social:****Fone fixo:****Celular:****Email:****Coordenador Social Adjunto:****Fone fixo:****Celular:****Email:****Coordenador Saúde:****Fone fixo:****Celular:****Email:****Coordenador Saúde Adjunto:****Fone fixo:****Celular:****Email:****Logística:****Coordenador Logística:****Fone fixo:****Celular:****Email:****Coordenador Logística Adjunto:****Fone fixo:****Celular:****Email:****Checklist Abrigo:**

Capacidade do Abrigo:	200 pessoas
Há espaços para almoxarifado?	Sim
Existe cozinha no local?	Sim
Existe água encanada?	Sim
Existe coleta de lixo regular?	Sim
Quantidade de banheiros:	1 Masc. 1 Fem.
Quantidade de chuveiros:	1 Masc. 1 Fem.
Há espaços para lavanderia?	Sim
Há espaço para secagem de roupas?	Sim
Há espaço para área de recreação?	Sim
Há fornecimento de energia elétrica?	Sim
Há espaço para abrigo de animais?	Não
Há espaço reservado para alimentação?	Sim
Capacidade do reservatório de água:	10000 litros

Observações:**Responsável pelas informações:** Silvio

5. CADASTRO DE RECURSOS

Para o registro dos recursos foram categorizadas 4 (quatro) tipificações, onde em cada uma delas buscou-se cadastrar a quantidade disponível, a pessoa responsável pelo recurso e seus meios de contato.

Os recursos estão assim divididos:

- a) **Veículos:** Nesta seção estão relacionados os tipos de veículos que podem ser utilizados quando na ocorrência de um desastre, como veículos 4x4, embarcações, tratores, caminhões, entre outros;
- b) **Materiais:** Os materiais estão divididos em estruturais como lonas e telhas, e materiais de assistência humanitária como cesta básica, colchões e etc;
- c) **Recursos Humanos:** Relaciona pessoas que possam auxiliar nas ações de resposta como médicos, veterinários, engenheiros e outros;
- d) **Instituições Voluntárias:** Instituições que podem auxiliar de alguma maneira no momento do desastre, como jipeiros, comunidades cristãs, ONGs e etc;

IMPORTANTE: Para esta parte do plano é necessária atenção e manipulação constantes, pois os recursos dependem muito dos contatos de acionamento e devido à dinâmica dos acontecimentos é provável uma alteração quase que constante destes meios de acionamento.



Cadastro de Recursos

Veículos

Utilitários						
Tipo	Qtd.	Contato	Instituição	Tel. fixo	Celular	Email
Onibus	1	Adelar Gonçalves	Secretaria de Urbanismo - Prefeitura Municipal de Francisco Beltrão	(46) 3520-2121	(46) 99905-0839	urbanismo@franciscobeltrao.com.br
Onibus	04	Rosa de Fátima Fiorentin Vandresen	Secretaria Municipal de Educação	(46) 3520-2121	(46) 98404-1511	educacao@beltrao@yahoo.com.br
Caminhonete	01	Tenente Moises	Corpo de Bombeiros	(46) 3905-2124	(46) 99105-0047	
Veículo 4x4	02	Dr. David Ricardo Passerino	19ª SUBDIVISÃO POLICIAL DE FRANCISCO BELTRÃO	(46) 3905-2400	(46) 99109-7665	dpfranciscobeltrao@pc.pr.gov.br
Picape	01	Paulino Nunes Gonçalves	Prefeitura de Francisco Beltrão	(46) 3520-2121	(46) 99921-9311	urbanismo@franciscobeltrao.com.br
Micro-Onibus	07	Rosa Fátima Fiorentin Vandresen	Secretaria Municipal de Educação	(46) 3520-2121	(46) 98404-1511	educacao@beltrao@yahoo.com.br
Veículo 4x4	16	Anderson Goldoni	JEPP CLUB DE BELTRÃO	(46) 3055-1790	(46) 99113-3323	amgoldonicalcados@gmail.com
Van	01	Cleomar Sachetti	Secretaria de Urbanismo	(46) 3520-2121	(46) 99980-4424	urbanismo@franciscobeltrao.com.br
Caminhonete	01	Adroaldo Machado de Oliveira	Prefeitura de Francisco Beltrão	(46) 3520-2121	(46) 99104-8480	urbanismo@franciscobeltrao.com.br
Van	12	Ana	Setor de Endemias	(46) 3520-2121	(46) 99117-9827	anapaulavalandro@gmail.com
Picape	04	Maj. Edson Cechinel	POLICIA MILITAR 21 BPM	(46) 3520-0102	(41) 99673-8777	
Veículo 4x4	01	Ilson Moreira Ferreira	Secretaria de Urbanismo	(46) 3520-2121	(46) 98408-7854	urbanismo@franciscobeltrao.com.br
Veículo 4x4	04	SUPERVISOR DE SERVIÇO DO CORPO DE BOMBEIROS	3 SGBI	(46) 3905-2100	(46) 99122-9571	3sgbi-b3@pm.pr.gov.br
Onibus	28	Adelar Gonçalves	Secretaria de Urbanismo	(46) 3520-2121	(46) 99905-0839	urbanismo@franciscobeltrao.com.br
Micro-Onibus	02	Patrick Vandresen	Vandresen Transportes (guancino)	(46) 3524-8157	(46) 99915-0493	aoxdespoperacional@gmail.com
Onibus	13	Patrick Vandresen	VANDRESSEN TRANSPORTES (GUANCINO)	(46) 3524-8157	(46) 99915-0493	aoxdespoperacional@gmail.com
Veículo 4x4	03	Tenente Moises	Corpo de Bombeiros	(46) 3905-2124	(46) 99105-0047	
Onibus	03	Ilson Moreira	Secretario e Coordenador da COMDEC de Fco Beltrão.	(46) 3520-2121	(46) 98808-7854	okmoreira@hotmail.com
Micro-Onibus	01	Ilson Moreira	Secretario e Coordenador da COMDEC de Fco Beltrão.	(46) 3520-2121	(46) 98808-7854	okmoreira@hotmail.com
Transporte de Materiais						
Tipo	Qtd.	Contato	Instituição	Tel. fixo	Celular	Email
Caminhão basculante	01	Deni Gezo Chiapetti	Prefeitura de Francisco Beltrão	(46) 3520-2121	(46) 99108-0878	urbanismo@franciscobeltrao.com.br
Caminhão carroceria	01	Rosa de Fátima Fiorentin Vandresen	Secretaria Municipal de Educação	(46) 3520-2121	(46) 98404-1511	educacao@beltrao@yahoo.com.br
Caminhão basculante	04	Engenheiro Roberto Machado do Santos	DER - Departamento de Estrada e Rodagem	(46) 3520-1700	(46) 99117-2444	robertomachado@der.pr.gov.br
Caminhão carroceria	01	Engenheiro Roberto Machado do Santos	DER - Departamento de Estrada e Rodagem	(46) 3520-1700	(46) 99117-2444	robertomachado@der.pr.gov.br
Caminhão basculante	08	Clovis Luis Salvatti	TERRASANTA - TERRAPLANAGENS	(46) 3524-9001	(46) 99975-0616	naoapurado@naoapurado.com.br
Caminhão basculante	20	Ilson Moreira	Secretario e Coordenador da COMDEC de Fco Beltrão.	(46) 3520-2121	(46) 98808-7854	okmoreira@hotmail.com
Caminhão carroceria	29	Ilson Moreira	Secretario e Coordenador da COMDEC de Fco Beltrão.	(46) 3520-2121	(46) 98808-7854	okmoreira@hotmail.com
Caminhão basculante	02	Valério ou Nilvana Ficher	TERRAPLANAGEM VALÉRIO	(46) 3523-1753	(46) 99917-2131	terraplanagemvalerio@hotmail.com
Caminhão baú	01	Erivaldo Pires	Prefeitura de Francisco Beltrão	(46) 3520-2121	(46) 99929-3861	urbanismo@franciscobeltrao.com.br
Caminhão carroceria	01	Danilo Schmoller	Prefeitura de Francisco Beltrão	(46) 3520-2121	(46) 99915-4172	urbanismo@franciscobeltrao.com.br
Caminhão basculante	01	Jose Luiz Maciel de Lima	Secretaria de Urbanismo	(46) 3520-2121	(46) 99902-1736	urbanismo@franciscobeltrao.com.br

Serviços de Terraplenagem						
Tipo	Qtd.	Contato	Instituição	Tel. fixo	Celular	Email
Retroescavadeira	01	Jonata Ribeiro Borges	Prefeitura de Francisco Beltrão	(46) 3520-2121	(46) 99941-3684	urbanismo@franciscobeltrao.com.br
Motoniveladora	02	Engenheiro Roberto Machado do Santos	DER - Departamento de Estrada e Rodagem	(46) 3520-1700	(46) 99117-2444	robertomachado@der.pr.gov.br
Retroescavadeira	1	Adelirio Correa da Rosa	Secretaria de Urbanismo	(46) 3520-2121	(46) 99920-7879	urbanismo@franciscobeltrao.com.br
Trator de esteira	01	Engenheiro Roberto Machado do Santos	DER - Departamento de Estrada e Rodagem	(46) 3520-1700	(46) 99117-2444	robertomachado@der.pr.gov.br
Pá-carregadeira	01	Giovanni Luiz Dorigoni	Prefeitura de Francisco Beltrão	(46) 3520-2121	(46) 99928-3334	urbanismo@franciscobeltrao.com.br
Retroescavadeira	05	CLOVIS LUIS SALVATTI	TERRASANTA - TERRAPLANAGENS	(46) 3524-9001	(46) 99975-0616	naoapurado@naoapurado.com.br
Pá-carregadeira	03	CLOVIS LUIS SALVATTI	TERRASANTA - TERRAPLANAGENS	(46) 3524-9001	(46) 99975-0616	naoapurado@naoapurado.com.br
Pá-carregadeira	01	Engenheiro Roberto Machado do Santos	DER - Departamento de Estrada e Rodagem	(46) 3520-1700	(46) 99117-2444	robertomachado@der.pr.gov.br
Motoniveladora	01	Antonio Paulo de Camargo de Oliveira	Secretaria de Urbanismo	(46) 3520-2121	(46) 98832-5241	urbanismo@franciscobeltrao.com.br
Retroescavadeira	01	Dirceu Roberto Zanatta	Prefeitura de Francisco Beltrão	(46) 3520-2121	(46) 99925-6089	urbanismo@franciscobeltrao.com.br
Retroescavadeira	01	Engenheiro Roberto Machado do Santos	DER - Departamento de Estrada e Rodagem	(46) 3520-1700	(46) 99117-2444	robertomachado@der.pr.gov.br
Motoniveladora	7	Ilson Moreira	(Sec. Desenvolvimento Rural)	(46) 3520-2121	(46) 98808-7854	okmoreira@hotmail.com
Escavadeira hidráulica	04	Ilson Moreira	SECRETARIA DE DESENVOLVIMENTO RURAL	(46) 3520-2121	(46) 98808-7854	okmoreira@hotmail.com
Pá-carregadeira	05	Ilson Moreira	VER - SECRETARIA DE DESENVOLVIMENTO RURAL	(46) 3520-2121	(46) 98808-7854	okmoreira@hotmail.com
Retroescavadeira	05	Ilson Moreira	VER - SECRETARIA DE DESENVOLVIMENTO RURAL	(46) 3520-2121	(46) 98808-7854	okmoreira@hotmail.com
Trator de esteira	02	Ilson Moreira	VER - SECRETARIA DE DESENVOLVIMENTO RURAL	(46) 3520-2121	(46) 98808-7854	okmoreira@hotmail.com
Retroescavadeira	01	Paulo ou Sérgio	CONSTRUTER TERRAPLANAGEM	(46) 3524-3226	(46) 99115-7220	construter@outlook.com
Trator de esteira	01	Valerio ou Nilvana Ficher	TERRAPLANAGEM VALERIO	(46) 3523-1753	(46) 99917-2131	terraplanagemvalerio@hotmail.com
Trator de esteira	01	Paulo ou Sérgio	CONSTRUTER TERRAPLANAGEM	(46) 3524-3226	(46) 99115-7220	construter@outlook.com
Pá-carregadeira	01	Paulo ou Sérgio	CONSTRUTER TERRAPLANAGEM	(46) 3524-3226	(46) 99115-7220	construter@outlook.com
Serviço de limpeza / manutenção de redes de água e esgoto						
Tipo	Qtd.	Contato	Instituição	Tel. fixo	Celular	Email
Caminhão pipa	01	Celso Arisi (46)	SANEPAR 25 mil litros - 115 - 3901-6100 (capitação)	(46) 3905-2500	(46) 99111-8544	carisi@sanepar.com.br
Caminhão pipa	02	Ilson Moreira	Secretario e Coordenador da COMDEC de Fco Beltrão.	(46) 3520-2121	(46) 98808-7854	okmoreira@hotmail.com
Caminhão pipa	01	Engenheiro Roberto Machado do Santos	DER - Departamento de Estrada e Rodagem	(46) 3520-1700	(46) 99117-2444	robertomachado@der.pr.gov.br
Caminhão pipa	01	Roni Bortolini da Silva	Prefeitura de Francisco Beltrão	(46) 3520-2121	(46) 99978-0838	urbanismo@franciscobeltrao.com.br
Atendimento de Emergência						
Tipo	Qtd.	Contato	Instituição	Tel. fixo	Celular	Email
Ambulância transporte	03	Corpo de Bombeiros	3º Subgruppamento de Bombeiros Independentes	(46) 3905-2100	(46) 9122-9571	3sgbi-b1@pm.pr.gov.br
Ambulância transporte	06	Milton Inocêncio	UNIFAS	(46) 3055-5900	(46) 99912-9264	unifas@brturbo.com.br
Viatura polícia civil	20	Dr. David Ricardo Passerino	19ª SUBDIVISÃO POLICIAL DE FRANCISCO BELTRÃO	(46) 3905-2400	(46) 99109-7665	dpfranciscobeltrao@pc.pr.gov.br
Ambulância transporte	05	Lair Teixeira (46) 8402-8607 - Edinéia Benini	Prefeitura Municipal de Francisco Beltrão	(46) 3520-2130	(46) 98411-8776	franciscobeltrao@franciscobeltrao.com.br

Atendimento de Emergência						
Tipo	Qtd.	Contato	Instituição	Tel. fixo	Celular	Email
Ambulância transporte	01	Miraci Liston	UNIMED	(46) 3520-5834	(46) 99914-6940	unimed@unimed.com.br
Ambulância transporte	01	Maj. Carlos Ramos	16 º Esquadrão de Cavalaria Mecanizado	(46) 3524-5453	(46) 99930-5531	
Ambulância transporte	02	Juninho	PASC	(46) 3524-3940	(46) 99985-3430	pascfb@yahoo.com.br
UTI Móvel S.A.V.	02	Coordenador Dr Gilmar Abegg	SAMU	(46) 3224-6701	(46) 99125-5301	samu@patobranco.pr.gov.br
Viatura polícia militar	15	Ten.-Cel. Samir Wassouf	POLICIA MILITAR 21 BPM	(46) 3520-0102	(41) 99673-8777	

Leves						
Tipo	Qtd.	Contato	Instituição	Tel. fixo	Celular	Email
Carro administrativo	101	Ilsan Moreira	Secretario e Coordenador da COMDEC de Fco Beltrão.	(46) 3520-2121	(46) 98808-7854	okmoreira@hotmail.com
Carro administrativo	6	Ana	Setor de Endemias	(46) 3520-2121	(46) 99117-9827	anapaulavalandro@gmail.com
Carro administrativo	01	Joaozinho Vieira Dos Santos	Secretaria de Urbanismo	(46) 3520-2121	(46) 98800-7846	urbanismo@franciscobeltrao.com.br
Carro administrativo	05	Bestriz M. Basto	Secretaria de Desenvolvimento Rural	(46) 3520-2180	(46) 9912-4162	agricultura@franciscoeltrao.com.br
Carro administrativo	01	Joel dos Santos	Secretaria do Urbanismo	(46) 3520-2121	(46) 99926-4676	urbanismo@franciscoeltrao.com.br
Carro administrativo	01	Claudenir Del Cielo	Prefeitura de Francisco Beltrão	(46) 3520-2121	(46) 99980-2093	urbanismo@franciscoeltrao.com.br
Carro administrativo	9	Rosa de Fátima Fiorentin Vandresen	Secretaria Municipal de Educação	(46) 3520-2121	(46) 98404-1511	educacaofbeltrao@yahoo.com.br

Embarcações						
Tipo	Qtd.	Contato	Instituição	Tel. fixo	Celular	Email
Lancha maior do que 19 pés	01	Mauro Antonio Bosio	RR da PRE	(46) 3524-1900	(46) 99103-5569	mauroabosio@hotmail.com
Barco de alumínio	02	Supervisor de Serviço do 3º SGBI	Corpo de Bombeiros	(46) 3905-2100	(46) 99122-9571	3sgbi-b3@pm.pr.gov.br

Materiais

Estruturais						
Tipo	Qtd.	Contato	Instituição	Tel. fixo	Celular	Email
Barracas para abrigo	16	SUPERVISOR DE SERVIÇO DO CORPO DE BOMBEIROS	3º SGBI	(46) 3905-2100	(46) 99122-9571	3sgbi-b8@pm.pr.gov.br

Recursos Humanos

Tipo	Qtd.	Contato	Instituição	Tel. fixo	Celular	Email
Militar	51	Maj. Antonio Schinda	3º SGBI- CORPO DE BOMBEIROS	(46) 3905-2100	(46) 99104-8107	3sgbi-b1@pm.pr.gov.br
Militar	40	Major Carlos Eduardo Gonçalves Ramos	16º Esquadrão de Cavalaria Mecanizado	(46) 3524-5453	(46) 99930-5531	a@a.com.br
Policial Militar	40	Ten.-Cel. Samir Wassouf	POLICIA MILITAR 21 BPM	(46) 3520-0102	(41) 99673-8777	

Instituições voluntárias

Instituição	Contato	Tel. fixo	Celular	Email
ASSOCIAÇÃO BELTRONENSE DE RADIOAMADORES.	AQUILES KRUKOSKI	(46) 3524-9313	(46) 99976-2223	py5fco@hotmail.com

Ações que pode desenvolver:

AUXILIAR COM A TELECOMUNICAÇÃO NA ÁREA DE BELTRÃO E REGIÃO.

ASSOCIAÇÃO JEEP CLUB BELTRÃO	Anderson Goldoni	(46) 3055-1790	(46) 99113-3323	amgoldonalcados@gmail.com
------------------------------	------------------	----------------	-----------------	---------------------------

Ações que pode desenvolver:

Transportes em lugares de difícil acesso.



Ativação do Plano

Ativação do Plano

6. ATIVAÇÃO DO PLANO

6.1. Autoridade de Ativação

O Plano de Contingência poderá ser ativado pelas seguintes autoridades:

Coordenador Operacional			
Responsável: MARCOS ANSELMO GROSS DOS SANTOS		Função: COORDENADOR DA COMPDEC	
Telefones de acionamento			
Celular: (46) 99113-5169	Fixo residencial: (46) 3520-2123	Fixo comercial: (46) 3520-2121	Outro: (46) 99941-7062
Coordenadores Substitutos			
Responsável: LEANDRO LEGRAMENTI		Função: DIRETOR DE AÇÃO SOCIAL	
Telefones de acionamento			
Celular: (46) 99114-1376	Fixo residencial: (46) 3520-2190	Fixo comercial: (46) 3520-2150	Outro: (46) 98407-5501
Responsável:		Função:	
Telefones de acionamento			
Celular:	Fixo residencial:	Fixo comercial:	Outro:

6.2. Critérios para Ativação

O PLANCON será ativado sempre que forem constatadas as condições e pressupostos que caracterizam um dos cenários de risco previstos, seja pela evolução das informações monitoradas, pela ocorrência do evento ou pela evolução das informações monitoradas, pela ocorrência do evento ou pela dimensão do impacto, em especial:

- Quando o responsável pelo monitoramento (listados abaixo) receber alerta meteorológico do CENAD, CEPDEC, CORPDEC ou COMPDEC;
- Quando o nível dos rios monitorados (veja lista abaixo) atingirem os níveis de atenção ou alerta;
- Quando o movimento de massa for detectado pelos responsáveis pelo monitoramento ou for dado um alerta pela MINEROPAR;
- Quando ocorrerem chuvas, vendavais ou tempestades que gerem pessoas desalojadas e/ou desabrigadas;

Responsáveis pelo monitoramento/atenção/alerta					
Responsável	Função	Tel. acion.	Celular	Tel. resid	Tel. com
CORPO DE BOMBEIROS DE FRANCISCO BELTRÃO	SUPERVISOR DE SERVIÇO	(46) 3905-2100	(46) 9122-9571	(46) 3905-2108	(46) 3905-2100
Rios: sim Morros: sim Réguas de Rios: sim Meteorológico: sim Estações Pluviométricas: sim					
Rios monitorados no município					
Nome do rio	Nível de atenção		Nível de alerta		
RIO MARREAS	3 metros		4 metros		
	metros		metros		
	metros		metros		

6.3. Procedimentos para Ativação

Após a decisão formal de ativar o Plano de Contingência, o **Coordenador Operacional** deverá realizar os contatos necessários para que as seguintes medidas sejam desencadeadas:

1) Instalar o Sistema de Comando de Incidentes e o Posto de Comando, usando os dados abaixo:

Instalação do Sistema de Comando de Incidentes			
Responsável: MARCOS ANSELMO GROSS DOS SANTOS		Função: COORDENADOR DA COMPDEC	
Fone acionamento: (46) 99133-5169	Celular: (46) 99941-7062	Fone residencial: (46) 3520-2121	Fone comercial: (46) 3520-2123
Posto de comando: SEDE DO CORPO DE BOMBEIROS	Local: SEDE DO CORPO DE BOMBEIROS	Telefone: (46) 3905-2100	

2) Acionar o Plano de Chamada, para a composição do Comando do SCI:

Comando do SCI			
Instituição: 3º SGBI - CORPO DE BOMBEIROS	Cargo: COMANDANTE MAJOR	Nome: - ANTONIO SCHINDA	Telefone: (46) 9104-8107
Instituição: 16º ESQUADRÃO DE CAVALARIA MECANIZADO	Cargo: COMANDANTE MAJOR	Nome: - CARLOS RAMOS	Telefone: (46) 3524-5453
Instituição: 21º PBM	Cargo: COMANDANTE TEN.CEL	Nome: - SAMIR WASSOUF	Telefone: (46) 3520-0102
Instituição:	Cargo:	Nome:	Telefone:

3) Instalar a Área de Espera, o que é muito importante para a organização e emprego dos recursos;

4) Coleta de informações: Responder as seguintes perguntas norteadoras "O que aconteceu, como está agora e como poderá evoluir";

5) Levantar telefones para informações: Local do acidente, equipes de socorro que estão em atendimento e notificações em geral, como imprensa;

6) O Coordenador Municipal de Defesa Civil deverá entrar em contato com o Coordenador Regional de Defesa Civil, Major Antonio Schinda - 12ª CORPDEC - FRANCISCO BELTRÃO (telefones: (46) 99104-8107; (46) 3905-2100;), repassando as informações necessárias

7. DESMOBILIZAÇÃO DO PLANO

A desmobilização será feita de forma organizada e planejada, priorizando os recursos externos e mais impactados nas primeiras operações. Deverá ordenar a transição da reabilitação de cenários para a reconstrução sem que haja interrupção no acesso da população aos serviços essenciais básicos.

7.1. Critérios para a desmobilização

O PLANCON será desmobilizado sempre que forem constatadas as condições e pressupostos que descaracterizem um dos cenários de risco previstos, seja pela evolução das informações monitoradas, pela não confirmação da ocorrência do evento ou pela dimensão do impacto, em especial:

- Quando a evolução da precipitação após a ativação do Plano, monitorada pelos responsáveis não for confirmada pelos órgãos de Defesa Civil ou devido a alguma alteração meteorológica confirmada pelo SIMEPAR;
- Quando a evolução do nível do(s) rio(s) após a ativação do Plano, monitorado(s) pelos responsáveis baixar dos níveis de atenção e alerta;
- Quando o movimento de massa não for detectado pelos responsáveis ou quando após avaliação técnica dos órgãos responsáveis (MINEROPAR) descartar o risco;
- Quando a ocorrência de chuvas, vendavais e tempestades que geraram pessoas desabrigadas e/ou desalojadas tenham cessado e as pessoas já tiverem sido retornadas para as suas residências;

7.2. Autoridade para desmobilização

O Plano de Contingência poderá ser desmobilizado pelas seguintes autoridades:

Coordenador Operacional			
Responsável: MARCOS ANSELMO GROSS DOS SANTOS			Função: COORDENADOR DA COMPDEC
Telefones de acionamento			
Celular: (46) 99113-5169	Fixo residencial: (46) 3520-2123	Fixo comercial: (46) 3520-2121	Outro: (46) 99941-7062
Coordenadores Substitutos			
Responsável: LEANDRO LEGRAMENTI			Função: DIRETOR DE AÇÃO SOCIAL
Telefones de acionamento			
Celular: (46) 99114-1376	Fixo residencial: (46) 3520-2190	Fixo comercial: (46) 3520-2150	Outro: (46) 98407-5501
Responsável:		Função:	
Telefones de acionamento			
Celular:	Fixo residencial:	Fixo comercial:	Outro:

7.3. Procedimentos para desmobilização

Após a decisão formal de desmobilizar o Plano de Contingência, as seguintes medidas serão desencadeadas:

- Os órgãos mobilizados ativarão os protocolos internos definidos de acordo com o nível da desmobilização (total ou retorno a uma situação anterior)

8. AÇÕES OPERACIONAIS

8.1. Monitoramento

O monitoramento é o gatilho para o início de qualquer ação prévia quando se refere a desastres. Isto demonstra a sua importância para que o município consiga antever as suas ações e consequentemente salve mais vidas quando for preciso.

Para este Plano, dentro do cadastro de ações operacionais há um espaço voltado para o monitoramento, onde foram abordados os diferentes meios como monitoramento de rios, encostas, estações pluviométricas e estações meteorológicas.

Para isso é importante que o município referencie um responsável por estas coletas de dados através das estações de monitoramento, criando uma rotina de verificações e leituras dos instrumentos, e que este responsável esteja integrado com o sistema municipal de Defesa Civil.

IMPORTANTE: Vale ressaltar que quanto mais meios de monitoramento estiverem acionados em seu município, mais segura será a sua rede de proteção à população.

Responsáveis pelo monitoramento/atenção/alerta					
Responsável	Função	Tel. acion.	Celular	Tel. resid	Tel. com
CORPO DE BOMBEIROS DE FRANCISCO BELTRÃO	SUPERVISOR DE SERVIÇO	(46) 3905-2100	(46) 9122-9571	(46) 3905-2108	(46) 3905-2100
Rios: sim Morros: sim Réguas de Rios: sim Meteorológico: sim Estações Pluviométricas: sim					

Rios monitorados no município		
Nome do rio	Nível de atenção	Nível de alerta
RIO MARREAS	3 metros	4 metros
	metros	metros
	metros	metros

Ações de Monitoramento	
Ação/Recurso	Quantidade
Quantidade de estações pluviométricas no município	05
Número de vezes por semana em que há monitoramento das encostas	01
Quantidade de réguas instaladas em rios	13
Número de vezes por semana em que há monitoramento dos rios	07
Quantidade de estações meteorológicas	02

8.2. Prioridades na gestão da ocorrência

1º Preservação e socorro a vida

2º Estabilização da situação crítica

3º Proteção a propriedade e meio ambiente

Importante: Em um desastre é considerável o esforço em tentar manter as pessoas em suas casas sempre que for possível, pois o fato delas irem para abrigos aumenta o tempo de volta da normalidade.

9. AÇÕES DE RESPOSTA

As ações de resposta serão desenvolvidas pelas instituições abaixo relacionadas, com os respectivos responsáveis e telefones de acionamento. Para cada situação que o cenário da ocorrência apresentar, na questão da resposta, é necessário correlacionar um órgão presente no município como responsável

Socorro				
Coordenador:	Instituição:	Nome:	Tel. fixo:	Celular:
Salvamento	3º SGBI - CORPO DE BOMBEIROS	ANTONIO SCHINDA	(46) 3905-2100	(46) 9104-8107
At. Pré-Hospitalar	3º SGBI - CORPO DE BOMBEIROS	ANTONIO SCHINDA	(46) 3905-2100	(46) 9104-8107
Busca	3º SGBI - CORPO DE BOMBEIROS	ANTONIO SCHINDA	(46) 3905-2100	(46) 9104-8107
Evacuação	3º SGBI - CORPO DE BOMBEIROS	ANTONIO SCHINDA	(46) 3905-2100	(46) 9104-8107
Assistência às vítimas				
Coordenador:	Instituição:	Nome:	Tel. fixo:	Celular:
Cadastro	Prefeitura Francisco Beltrão	Dir. Leandro Legramenti	(46) 3520-2190	(46) 98407-5501
Abrigamento	Prefeitura Francisco Beltrão	Dir. Leandro Legramenti	(46) 3520-2190	(46) 98407-5501
Doações	Prefeitura Francisco Beltrão	Dir. Leandro Legramenti	(46) 3520-2190	(46) 98407-5501
At. Médico Hospitalar	Prefeitura Francisco Beltrão	Dir. Leandro Legramenti	(46) 3520-2190	(46) 98407-5501
Manejo de Mortos	Prefeitura Francisco Beltrão	Dir. Leandro Legramenti	(46) 3520-2190	(46) 98407-5501
At. Grupos especiais	Prefeitura Francisco Beltrão	Dir. Leandro Legramenti	(46) 3520-2190	(46) 98407-5501
Reabilitação de cenários				
Coordenador:	Instituição:	Nome:	Tel. fixo:	Celular:
Avaliação de Danos	Prefeitura Francisco Beltrão	Marcos Anselmo Gross Dos Santos	(46) 3520-2123	(46) 9105-0047
Decretação SE/ECP	Prefeitura Francisco Beltrão	Marcos Anselmo Gross Dos Santos	(46) 3520-2123	(46) 9105-0047
Rec. Infraestrutura	Prefeitura Francisco Beltrão	Marcos Anselmo Gross Dos Santos	(46) 3520-2123	(46) 9105-0047
Serviços Essenciais	Prefeitura Francisco Beltrão	Marcos Anselmo Gross Dos Santos	(46) 3520-2123	(46) 9105-0047
Segurança Pública	21º BPM	Rogério Pitz	(46) 3520-0103	(46) 98401-3355
Informações Públicas	3º SGBI - CORPO DE BOMBEIROS	Cap. QOBM Eriksen Mafra	(46) 3905-2100	(42) 9963-7307

10. INSTALAÇÃO DO SISTEMA DE COMANDO DE INCIDENTES

O SCI é uma ferramenta de gerenciamento de incidentes padronizada, para todos os tipos de sinistros e eventos, que permitindo aos seus usuários adaptar uma estrutura organizacional integrada para suprir as complexidades e demandas de incidentes únicos ou múltiplos, independente das barreiras jurisdicionais.

A correta utilização do Sistema de Comando de Incidentes permite que sejam atingidos três objetivos principais durante o atendimento de um incidente:

- A segurança dos respondedores do incidente, bem como o de todas as pessoas envolvidas ou atingidas pelo evento;
- O cumprimento dos objetivos táticos definidos para o desenvolvimento das ações relacionadas ao incidente;
- O uso eficiente dos recursos disponibilizados;

A flexibilidade inerente à ferramenta faz com que ela possa expandir ou contrair para atingir as diferentes necessidades impostas pelo evento durante o atendimento. Essa flexibilidade torna o método de gerenciamento efetivo para qualquer situação, complexa ou simples, tanto do ponto de vista do custo operacional quanto do ponto de vista da eficiência da abordagem gerencial.

Sendo utilizado de forma correta e respeitando-se os princípios adotados para a ferramenta, o SCI deve atingir as finalidades e os benefícios para os quais o sistema foi desenvolvido:

- Atender as necessidades dos incidentes, independente do seu tipo ou magnitude;
- Permitir que o pessoal empregado no evento, proveniente de uma variada gama de agências, organizações e instituições, possam ser integrados rapidamente e com eficiência a uma estrutura de gerenciamento padronizada;
- Prover suporte administrativo e logístico ao pessoal da área operacional;
- Ser efetivo, do ponto de vista do custo e do emprego dos recursos, evitando-se a sobreposição de esforços;

Segue abaixo a estrutura envolvendo os atores municipais para a concepção do SCI, importante ressaltar que cada pessoa definida para uma função tenha conhecimento de suas ações e principalmente conhecimento da ferramenta como um todo:

Comando				
Instituição: 3º SGBI - CORPO DE BOMBEIROS	Cargo: COMANDANTE - MAJOR	Nome: ANTONIO SCHINDA	Telefone: (46) 9104-8107	
Instituição: 16º ESQUADRÃO DE CAVALARIA MECANIZADO	Cargo: COMANDANTE - MAJOR	Nome: CARLOS RAMOS	Telefone: (46) 3524-5453	
Instituição: 21º PBM	Cargo: COMANDANTE - TEN.CEL	Nome: SAMIR WASSOUF	Telefone: (46) 3520-0102	
Instituição:	Cargo:	Nome:	Telefone:	
Staff de Comando				
Coordenador:	Instituição:	Nome:	Tel. fixo:	Celular:
Ligação	3º SGBI - CORPO DE BOMBEIROS	Cap. QOBM Eriksen Mafra	(46) 3905-2108	(42) 9963-7307
Segurança	3º SGBI - CORPO DE BOMBEIROS	MOISES IURK	(46) 3905-2124	(41) 99611-1223
Informações ao Público	3º SGBI - CORPO DE BOMBEIROS	Cap. QOBM Eriksen Mafra	(46) 3905-2108	(42) 9963-7307
Seções Principais				
Coordenador:	Instituição:	Nome:	Tel. fixo:	Celular:
Planejamento	Prefeitura Municipal FB	Marcos Anselmo Gross Dos Santos	(46) 3520-2123	(46) 99133-5169
Operações	Prefeitura Municipal FB	Ilson Moreira Ferreira	(46) 3527-2137	(46) 98828-0451
Logística	Prefeitura Municipal FB	Darcy Vieira	(46) 3527-2137	(46) 99112-6489
Finanças	Prefeitura Municipal FB	Sec. ADM Pedrinho Veronese	(46) 3520-2121	(46) 99911-4433
Planejamento				
Coordenador:	Instituição:	Nome:	Tel. fixo:	Celular:
Unidade Situação	Prefeitura Municipal FB	Marcos Anselmo Gross Dos Santos	(46) 3520-2123	(46) 99133-5169
Unidade Recursos	Prefeitura Municipal FB	Marcos Anselmo Gross Dos Santos	(46) 3520-2123	(46) 99133-5169
Documentação	Prefeitura Municipal FB	Marcos Anselmo Gross Dos Santos	(46) 3520-2123	(46) 99133-5169
Especialistas	Prefeitura Municipal FB	Marcos Anselmo Gross Dos Santos	(46) 3520-2123	(46) 99133-5169
Operações				
Coordenador:	Instituição:	Nome:	Tel. fixo:	Celular:
Área de Espera	Prefeitura Municipal FB	Sec. Saude Aline Biezus	(46) 3520-2121	(46) 99903-1000
Operações Aéreas	Prefeitura Municipal FB	Sec. Saude Aline Biezus	(46) 3520-2121	(46) 99903-1000
Sub. Socorro	Prefeitura Municipal FB	Sec. Saude Aline Biezus	(46) 3520-2121	(46) 99903-1000
Sub. Assistência	Prefeitura Municipal FB	Sec. Saude Aline Biezus	(46) 3520-2121	(46) 99903-1000
Sub. Reabilitação	Prefeitura Municipal FB	Sec. Saude Aline Biezus	(46) 3520-2121	(46) 99903-1000
Sub. Decretação	Prefeitura Municipal FB	Sec. Saude Aline Biezus	(46) 3520-2121	(46) 99903-1000
Logística				
Coordenador:	Instituição:	Nome:	Tel. fixo:	Celular:
Unidade Suprimentos	Prefeitura Municipal FB	Cap. QOBM Eriksen Mafra	(46) 3905-2108	(42) 9963-7307
Unidade Instalações	Prefeitura Municipal FB	Cap. QOBM Eriksen Mafra	(46) 3905-2108	(42) 9963-7307
Unidade Apoio Op.	Prefeitura Municipal FB	Cap. QOBM Eriksen Mafra	(46) 3905-2108	(42) 9963-7307
Unidade Alimentação	Prefeitura Municipal FB	Cap. QOBM Eriksen Mafra	(46) 3905-2108	(42) 9963-7307
Unidade Médica	Prefeitura Municipal FB	Cap. QOBM Eriksen Mafra	(46) 3905-2108	(42) 9963-7307
Unidade Comunicação	Prefeitura Municipal FB	Cap. QOBM Eriksen Mafra	(46) 3905-2108	(42) 9963-7307
Finanças				
Coordenador:	Instituição:	Nome:	Tel. fixo:	Celular:
Unidade Emp. Recursos	Prefeitura Municipal FB	Sec. ADM Pedrinho Veronese	(46) 3520-2190	(46) 99911-4433
Unidade Compras	Prefeitura Municipal FB	Sec. ADM Pedrinho Veronese	(46) 3520-2190	(46) 99911-4433
Unidade Custos	Prefeitura Municipal FB	Sec. ADM Pedrinho Veronese	(46) 3520-2121	(46) 99911-4433

10.1. Organograma do SCI



11. ATRIBUIÇÕES GERAIS

São responsabilidades gerais dos órgãos envolvidos no Plano de Contingência de Proteção e Defesa Civil:

- Manter um plano de chamada atualizado do pessoal do seu órgão com responsabilidade pela implementação do plano;
- Desenvolver e manter atualizados os procedimentos operacionais padronizados necessários para a participação do seu órgão na implementação do plano;
- Preparar e implementar os convênios e termos de cooperação necessários para a participação do seu órgão na implementação do plano;
- Identificar e suprir as necessidades de comunicação para a realização das tarefas atribuídas ao seu órgão na implementação do plano;
- Identificar fontes de equipamento e recursos adicionais para a realização das tarefas atribuídas ao seu órgão na implementação do plano;
- Prover meios para a garantia da continuidade das operações do seu órgão, incluindo o revezamento dos responsáveis por posições chave;
- Identificar e prover medidas de segurança para as pessoas designadas para a realização das tarefas atribuídas ao seu órgão na implementação do plano;
- Certificar-se que todos os que precisem estar disponíveis ou desencadear ações neste plano saibam disso inclusive como e quando fazerem. Isso vale para as pessoas e para as instituições;

É preciso lembrar que este plano poderá vir a ser executado em conjunto com órgãos de apoio que possuem os seus próprios planos, portanto esta verificação de compatibilidade e alinhamento deve ser realizada na concepção do plano e em suas revisões.