



*MUNICÍPIO DE FRANCISCO BELTRÃO*  
*Estado do Paraná*

# TOMADA DE PREÇOS

## Nº 01/2023

### HABILITAÇÃO PARTE 2

### SHS CONSULTORIA E PROJETOS DE

### ENGENHARIA LTDA. - EPP



SHS Consultoria e Projetos de Engenharia

**PREFEITURA MUNICIPAL DE FRANCISCO BELTRÃO**

**TOMADA DE PREÇOS Nº 01/2023**

**Contratação de Empresa para Elaboração de Projeto Básico de Engenharia de uma Estação Elevatória de Esgoto Compacta (Projeto Hidráulico, Estrutural, Geotécnico, Sondagem, Mecânico, Elétrico e Automação) e Unidades Lineares, para Ampliação e Melhoria do Sistema de Esgotamento Sanitário do Município de Francisco Beltrão.**

**ENVELOPE Nº 2 – HABILITAÇÃO**

**JANEIRO/2023**

## PREFEITURA MUNICIPAL DE FRANCISCO BELTRÃO

### TOMADA DE PREÇOS Nº 01/2023

**Contratação de Empresa para Elaboração de Projeto Básico de Engenharia de uma Estação Elevatória de Esgoto Compacta (Projeto Hidráulico, Estrutural, Geotécnico, Sondagem, Mecânico, Elétrico e Automação) e Unidades Lineares, para Ampliação e Melhoria do Sistema de Esgotamento Sanitário do Município de Francisco Beltrão.**

### ENVELOPE Nº 2 – HABILITAÇÃO

68.320.217/0001-12

**SHS - CONSULTORIA E PROJETOS  
DE ENGENHARIA LTDA. - EPP**

RUA PADRE TEIXEIRA, 1772  
CENTRO - CEP 13560 - 210  
SÃO CARLOS - SP

**2023**

SHS - Consultoria e Projetos de Engenharia Ltda. - EPP  
  
Eng. Livia Cristina Holmo Villela  
Diretora Executiva

os d



São Carlos, 30 de janeiro de 2023.

À

**Prefeitura Municipal de Francisco Beltrão**

Ref.: TOMADA DE PREÇOS Nº 001/2023

Prezado Senhores,

Pela presente, apresentamos e submetemos à apreciação de V.Sa., nossos Documentos de Habilitação relativos à Licitação em epígrafe.

Engª Livia Cristina Holmo Villela  
Diretora Executiva da SHS Consultoria

02 d



# HABILITAÇÃO JURÍDICA

**CERTIFICADO DE REGISTRO CADASTRAL**

**CNPJ**

**CONTRATO SOCIAL**

DA

~~DA~~

DA

B

032

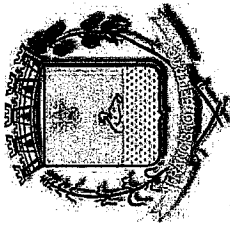

**MUNICÍPIO DE FRANCISCO BELTRÃO**  
*Estado do Paraná*

**CERTIFICADO DE REGISTRO CADASTRAL**

<b>NUMERO CADASTRAL:</b> 653778-2	<b>VALIDADE:</b> 365 (trezentos e sessenta e cinco) dias
<b>RAZÃO SOCIAL:</b> SHS CONSULTORIA E PROJETOS DE ENGENHARIA LTDA.	
<b>CNPJ:</b> 68.320.217/0001-12 <b>INSCRIÇÃO ESTADUAL:</b> Isento	
<b>ENDEREÇO:</b> RUA PADRE TEIXEIRA, Nº 1772 , CENTRO <b>CEP:</b> 13.560-210 <b>SÃO CARLOS - SP</b> <b>Telefone:</b> (16) 98106-9607 <b>e-mail:</b> simone@shs.com.br	
<b>RAMO DE ATIVIDADE DECLARADO – PRESTAÇÃO DE SERVIÇOS DE CONSULTORIA E PROJETOS DE ENGENHARIA EM GERAL, DESTACANDO-SE AS ÁREAS DE HIDRÁULICA, SANEAMENTO, CIÊNCIAS AMBIENTAIS E ESTUDOS BÁSICOS DE TOPOGRAFIA, GEOTÉCNICA, AGRONOMIA, HIDROLOGIA E CLIMATOLOGIA.</b>	
Certifico (amos) que a empresa acima está inscrita no Registro Cadastral de Habilitação desta Prefeitura, estando habilitada a participar de processos licitatórios, uma vez que apresentou os documentos previstos na Lei nº8.666, de 21 de Junho de 1993.	
<b>FRANCISCO BELTRÃO, 25 de janeiro de 2023.</b>	
<b>ALEX BRUNO CHIES</b>	<b>LORIZETE ARTUZO</b>
	<b>SAMANTHA PÉCOITS</b>
<b>Obs: Este Certificado não isenta o fornecedor da apresentação dos Documentos exigidos pela Comissão de Licitações.</b>	

*(Handwritten signatures)*

042



## VERIFICAÇÃO DAS ASSINATURAS



Código para verificação: 9BD9-B325-10E1-765C

Este documento foi assinado digitalmente pelos seguintes signatários nas datas indicadas:

- ✓ LORIZETE ARTUZO (CPF 225.XXX.XXX-34) em 25/01/2023 09:38:12 (GMT-03:00)  
Papel: Parte  
Emitido por: Sub-Autoridade Certificadora 1Doc (Assinatura 1Doc)
  
- ✓ SAMANTHA MARQUES PÉCOITS (CPF 962.XXX.XXX-00) em 25/01/2023 09:40:01 (GMT-03:00)  
Papel: Parte  
Emitido por: Sub-Autoridade Certificadora 1Doc (Assinatura 1Doc)
  
- ✓ ALEX BRUNO CHIES (CPF 077.XXX.XXX-99) em 25/01/2023 10:31:55 (GMT-03:00)  
Papel: Parte  
Emitido por: Sub-Autoridade Certificadora 1Doc (Assinatura 1Doc)

Para verificar a validade das assinaturas, acesse a Central de Verificação por meio do link:

<https://franciscobeltrao.1doc.com.br/verificacao/9BD9-B325-10E1-765C>

058

 <b>REPÚBLICA FEDERATIVA DO BRASIL</b> <b>CADASTRO NACIONAL DA PESSOA JURÍDICA</b>		
NÚMERO DE INSCRIÇÃO <b>68.320.217/0001-12</b> MATRIZ	<b>COMPROVANTE DE INSCRIÇÃO E DE SITUAÇÃO CADASTRAL</b>	DATA DE ABERTURA <b>12/03/1993</b>
NOME EMPRESARIAL <b>SHS CONSULTORIA E PROJETOS DE ENGENHARIA LTDA</b>		
TÍTULO DO ESTABELECIMENTO (NOME DE FANTASIA) *****		PORTE <b>EPP</b>
CÓDIGO E DESCRIÇÃO DA ATIVIDADE ECONÔMICA PRINCIPAL <b>71.12-0-00 - Serviços de engenharia</b>		
CÓDIGO E DESCRIÇÃO DAS ATIVIDADES ECONÔMICAS SECUNDÁRIAS <b>Não informada</b>		
CÓDIGO E DESCRIÇÃO DA NATUREZA JURÍDICA <b>206-2 - Sociedade Empresária Limitada</b>		
LOGRADOURO <b>R PADRE TEIXEIRA</b>	NÚMERO <b>1772</b>	COMPLEMENTO *****
CEP <b>13.560-210</b>	BAIRRO/DISTRITO <b>CENTRO</b>	MUNICÍPIO <b>SAO CARLOS</b>
		UF <b>SP</b>
ENDEREÇO ELETRÔNICO		TELEFONE
ENTE FEDERATIVO RESPONSÁVEL (EFR) *****		
SITUAÇÃO CADASTRAL <b>ATIVA</b>		DATA DA SITUAÇÃO CADASTRAL <b>21/05/2001</b>
MOTIVO DE SITUAÇÃO CADASTRAL		
SITUAÇÃO ESPECIAL *****		DATA DA SITUAÇÃO ESPECIAL *****

Aprovado pela Instrução Normativa RFB nº 1.863, de 27 de dezembro de 2018.

Emitido no dia 12/01/2023 às 10:19:56 (data e hora de Brasília).

Página: 1/1



11111111  
22222222  
33333333  
44444444

INSTRUMENTO PARTICULAR DE DÉCIMA PRIMEIRA ALTERAÇÃO  
CONTRATUAL DE SOCIEDADE EMPRESÁRIA LIMITADA

**SHS CONSULTORIA E  
PROJETOS DE ENGENHARIA LTDA**

Por este instrumento particular,  
**IVETI APARECIDA PAVÃO MACEDO DA SILVA**, brasileira, casada sob o regime da comunhão universal de bens, engenheira civil, nascida à 22.11.1949, residente e domiciliada nesta cidade de São Carlos-SP à Rua Dr. Jonas Novaes nº 350 - Bairro Planalto Paraíso, portadora da Cédula de Identidade RG nº 4.793.472-SSP/SP e CPF nº 007.151.568-29 e inscrita no **CREA/SP sob nº 72.089/D** - 6ª região, **LÍVIA CRISTINA HOLMO VILLELA**, brasileira, divorciada, engenheira civil, nascida à 16.09.1959, residente e domiciliada nesta cidade de São Carlos-SP à Rua São Sebastião nº 2.403 - apto 144 - centro - CEP. 13.560-230, portadora da Cédula de Identidade RG nº 9.545.919-4-SSP/SP e CPF nº 138.711.318-65 e inscrita no **CREA/SP sob nº 171.590/D** - 6ª região; **SWAMI MARCONDES VILLELA**, brasileiro, casado sob o regime da comunhão universal de bens, engenheiro civil, nascido a 13.06.1936, residente e domiciliado nesta cidade de São Carlos-SP à Rua José Bonifácio nº 1.681 - Centro - CEP. 13.560-610, portador da Cédula de Identidade RG nº 1.941.121-SSP/SP e CPF nº 016.214.678-72 e inscrito no **CREA/SP sob nº 13.290/D** - 6ª região, **LARISSA NOGUEIRA OLMO MARGARIDO**, brasileira, casada sob o regime da comunhão parcial de bens, engenheira civil inscrita no **CREA sob nº 506.066.2596**, nascida à 08.10.1972, residente e domiciliada nesta cidade de São Carlos-SP à Avenida Pau Brasil nº 260 - Jardim Cardinali - CEP. 13.569-615, portadora da Cédula de Identidade RG nº 20.967.841-0-SSP/SP e CPF nº 172.222.628-57, **DARCI PEREIRA**, brasileiro, casado sob o regime da comunhão parcial de bens, engenheiro civil inscrito no **CREA sob nº 506.295.9281**, nascido a 14.01.1970, residente e domiciliado nesta cidade de São Carlos-SP à Rua Pará nº 412 - Jardim Pacaembu - CEP. 13.572-360, portador da Cédula de Identidade RG nº 19.434.330-3 - SSP/SP e CPF nº 109.080.068-10 e

Handwritten signatures and initials: SP, JP, CP, 20, 070, and other illegible marks.

**1º TABELIÃO DE NOTAS E DE PROTESTO DE SÃO CARLOS**  
Márcio Compacci | Tabelião  
R. Major José Inácio, 2186 - Centro - CEP. 13550-160 - São Carlos/SP  
whatsapp: (18) 99714-1631 / www.fcarteriosaocharles.com.br

**AUTENTICACÃO**  
Autentico, a presente cópia reprográfica extraída destas notas a qual confere com o original, do que dou fé. São Carlos, 25/01/2023  
**MATHEUS EUZÉBIO - ESCRIVENTE**  
Valor recebido R\$ 4,83

Válido somente com selo de autenticidade, sem emendas ou rasuras.

**AUTENTICACÃO**  
COLOQUE NO ANTI-GRABO  
13560230  
AU0974AC0287286

.....  
.....  
.....

**CIRO VILLELA OLIVA**, brasileiro, solteiro, engenheiro agrônomo, nascido a 24.11.1987, residente e domiciliado nesta cidade de São Carlos-SP à Rua São Sebastião nº 2.403 - apto 144 - centro - CEP. 13.560-230, portador da Cédula de Identidade RG nº **43.953.256-5-SSP/SP** e CPF nº **354.404.038-76**, únicos sócios da empresa SHS CONSULTORIA E PROJETOS DE ENGENHARIA LTDA, estabelecida nesta cidade de São Carlos-SP à Rua Padre Teixeira nº 1.772 - centro - CEP. 13.560-210, inscrita no CNPJ sob nº **68.320.217/0001-12**, com seus atos constitutivos registrados no Cartório de Registro Civil das Pessoas Jurídicas da Comarca de São Carlos-SP sob nº **1.507** - Livro **A7** em sessão de 12.03.1993 e registrada na JUCESP - Junta Comercial do Estado de São Paulo sob **NIRE nº 35.223.660.409** em sessão de **23.10.2009** e última alteração sob nº 284.792/13-5 em sessão de 11.10.2013, decidem alterar o contrato social nas cláusulas e condições seguintes:

**I**

O endereço da sócia IVETI APARECIDA PAVÃO MACEDO DA SILVA passa a ser: Passeio das Palmeiras nº 321 - casa 123 - Parque Faber Castell I - CEP. 13.561-353 em São Carlos-SP e sua Cédula de Identidade RG passa a ter a seguinte numeração: **4.793.472-4-SSP/SP**.

**II**

O estado civil do sócio CIRO VILLELA OLIVA passa a ser: casado sob o regime da comunhão parcial de bens.

**III**

O Bairro do endereço do sócio SWAMI MARCONDES VILLELA passa a ser: Nucleo Residencial Silvio Vilari e sua cédula de Identidade RG do passa a ter a seguinte numeração: **1.941.121-2-SSP/SP**.

*Handwritten signatures and initials: Jse, LP, SP, 25, 10, 88, 088*



1º TABELIÃO DE NOTAS E DE PROTESTO DE SÃO CARLOS

Márcio Carpacei  
R. Major José Inácio, 2166 - Centro - CEP: 13560-160 - São Carlos  
whatsapp: (16) 99714-1631 | www.tcartoriosac.com.br

**AUTENTICACÃO**

Autêntico, a presente cópia reprográfica extraída nestas notas a qual confere com o original, do que dou fé. São Carlos, 25/01/2023  
**MATHEUS EUZÉBIO - ESCRIVENTE**  
Valor recebido R\$ 4,83



1111111111  
2222222222  
3333333333

IV

Os sócios decidem aumentar o capital social de R\$ 350.000,00 (Trezentos e cinquenta mil reais) para R\$ 600.000,00 (Seiscentos mil reais). Sendo a parte aumentada de R\$ 250.000,00 (Duzentos e cinquenta mil reais) constituída de Lucros Acumulados, dividida em 250.000 (Duzentas e cinquenta mil) quotas de capital no valor nominal de R\$ 1,00 (Hum real) cada uma e distribuídas entre os sócios na proporção de cada um.

V

O QUADRO SOCIETÁRIO E A

DISTRIBUIÇÃO DE QUOTAS QUE ERAM ASSIM:

IVETI APARECIDA PAVÃO MACEDO DA SILVA	40,00%	140.000	quotas	R\$ 140.000,00
LIVIA CRISTINA HOLMO VILLELA	35,00%	122.500	quotas	R\$ 122.500,00
SWAMI MARCONDES VILLELA	2,50%	8.750	quotas	R\$ 8.750,00
CIRO VILLELA OLIVA	2,50%	8.750	quotas	R\$ 8.750,00
LARISSA NOGUEIRA OLMO MARGARIDO	10,00%	35.000	quotas	R\$ 35.000,00
DARCI PEREIRA	10,00%	35.000	quotas	R\$ 35.000,00
TOTAIS	100,00%	350.000	quotas	R\$ 350.000,00

PASSAM A TER A SEGUINTE

COMPOSIÇÃO:

IVETI APARECIDA PAVÃO MACEDO DA SILVA	40,00%	240.000	quotas	R\$ 240.000,00
LIVIA CRISTINA HOLMO VILLELA	35,00%	210.000	quotas	R\$ 210.000,00
SWAMI MARCONDES VILLELA	2,50%	15.000	quotas	R\$ 15.000,00
CIRO VILLELA OLIVA	2,50%	15.000	quotas	R\$ 15.000,00
LARISSA NOGUEIRA OLMO MARGARIDO	10,00%	60.000	quotas	R\$ 60.000,00
DARCI PEREIRA	10,00%	60.000	quotas	R\$ 60.000,00
TOTAIS	100,00%	600.000	quotas	R\$ 600.000,00

VI

Em virtude das alterações havidas, consolidamos o contrato social que passa a ter a seguinte redação:

DA DENOMINAÇÃO SOCIAL, SEDE E OBJETO SOCIAL

CLÁUSULA PRIMEIRA: A sociedade adotará a denominação social de: SHS CONSULTORIA E PROJETOS DE ENGENHARIA LTDA-EPP

1º TABELIÃO DE NOTAS E DE PROTESTO DE SÃO CARLOS

Márcio Campacci | Tab. 10  
R. Major José Inácio, 2165 - Centro - CEP: 13560-160 - São Carlos - SP  
whatsapp: (16) 93114-1631 | www.fcantorio-sacaos.nol.br

**AUTENTICACÃO**  
Autentico, a presente cópia reprográfica extraída nestas notas a qual confere com o original, do que dou fé. São Carlos, 25/01/2023  
MATHEUS EUZÉBIO - ESCRIVENTE  
Valor recebido R\$ 4,63

Valido somente com selo de autenticidade, sem emendas ou rasuras.

2023 01 25  
AUTENTICACÃO  
AU0974A C0287288

*[Handwritten signatures and initials]*

098

ATA  
DE  
REUNIAO

**CLÁUSULA SEGUNDA:** A sociedade terá sede na cidade de São Carlos-SP à Rua Padre Teixeira nº 1.772 - centro - CEP. 13.560-210, podendo abrir filiais em qualquer localidade do território nacional.

**CLÁUSULA TERCEIRA:** A sociedade terá como objeto social: Prestação de serviços de consultoria e projetos de engenharia em geral, destacando-se as áreas de Hidráulica, Saneamento, Ciências Ambientais e Estudos básicos de: Topografia, Geotecnia, Agronomia, Hidrologia e Climatologia.

**Parágrafo Único:** Os sócios declaram, de acordo com os artigos 966, caput e parágrafo único e 982 da Lei 10.406/2002 - Novo Código Civil Brasileiro, que a sociedade desenvolve atividade econômica organizada, se tratando de uma Sociedade Empresária Limitada.

**DO CAPITAL SOCIAL E DA RESPONSABILIDADE DOS SÓCIOS**

**CLÁUSULA QUARTA:** O capital social, totalmente subscrito e integralizado pelos sócios, neste ato, em moeda corrente do país é de R\$ 600.000,00 (Seiscentos mil reais), dividido em 600.000 (Seiscentos mil) quotas de capital no valor de R\$ 1,00 (Hum Real) cada uma, ficando distribuído entre os sócios na seguinte proporção:

IVETI APARECIDA PAVÃO MACEDO DA SILVA.....	40,00%...240.000 quotas....R\$ 240.000,00
LIVIA CRISTINA HOLMO VILLELA.....	35,00%...210.000 quotas....R\$ 210.000,00
SWAMI MARCONDES VILLELA.....	2,50%... 15.000 quotas....R\$ 15.000,00
CIRO VILLELA OLIVA.....	2,50%...15.000 quotas... R\$ 15.000,00
LARISSA NOGUEIRA OLMO MARGARIDO.....	10,00%...60.000 quotas....R\$ 60.000,00
DARCI PEREIRA.....	10,00%...60.000 quotas....R\$ 60.000,00
<b>Totais.....</b>	<b>100,00%...600.000 quotas....R\$ 600.000,00</b>

**Parágrafo Único:** A responsabilidade dos sócios, nos termos do artigo 1.052 da Lei 10.406/2002 é restrita ao valor de suas quotas, mas todos respondem solidariamente pela integralização do capital social.

**1º TABELÃO DE NOTAS E DE PROTESTO DE SÃO CARLOS**

Márcio Compacci | Tel: 16-3560-110  
R. Major José Inácio, 2188 - Centro - CEP: 13560-160 - São Carlos - SP  
whatsapp: (16) 99714-1631 / www.fcarteriosoccarlos.com.br

**AUTENTICAÇÃO**  
Autentico, a presente cópia reprográfica extraída nestas notas a qual confere com o original, do que dou fé São Carlos, 25/01/2023  
**MATHEUS EUZÉBIO - ESCRIVENTE**  
Valor recebido R\$ 4,63

Único somente

172009  
AUTENTICAÇÃO  
A00974AC0267289

16-3560-110  
R. Major José Inácio, 2188 - Centro - CEP: 13560-160 - São Carlos - SP  
whatsapp: (16) 99714-1631 / www.fcarteriosoccarlos.com.br

Válido somente com selo de autenticidade, sem emendas ou rasuras.

Handwritten signatures and initials: [Illegible signatures]

Handwritten text: [Illegible]

Handwritten text: JOD

DA ADMINISTRAÇÃO E REMUNERAÇÃO DOS SÓCIOS

CLÁUSULA QUINTA: A sociedade será administrada, em conjunto ou isoladamente, pelas sócias: IVETI APARECIDA PAVÃO MACEDO DA SILVA - Engenheira Civil e LIVIA CRISTINA HOLMO VILLELA - Engenheira Civil. Sendo-lhes atribuídos todos os poderes de administração da sociedade. Sendo-lhes, entretanto, vedado o uso da denominação social em negócios alheios àqueles do objeto social.

Parágrafo Único: A responsabilidade técnica será exercida por todos os sócios.

CLÁUSULA SEXTA: Ficam os sócios administradores dispensados de prestar caução em garantia de seus atos de administração.

CLÁUSULA SÉTIMA: Pelo exercício da administração ou responsabilidade técnica, poderão os sócios fazer uma retirada mensal à título de prolabore, cujo valor será fixado em comum acordo entre todos os sócios.

DO PRAZO DE DURAÇÃO, DA INCAPACIDADE E MORTE DOS SÓCIOS

CLÁUSULA OITAVA: A sociedade terá duração por prazo indeterminado, iniciando-se a partir da data de sua constituição, extinguindo-se, todavia, por decisão dos sócios a qualquer tempo.

CLÁUSULA NONA: O exercício social coincidirá com o ano civil. Anualmente a 31 de Dezembro será elaborado um Balanço Geral e uma Demonstração do Resultado, os lucros ou prejuízos apurados serão divididos ou suportados pelos sócios, na proporção de cada um.

CLÁUSULA DÉCIMA: As quotas de capital social não poderão ser alienadas ou transferidas a terceiros estranhos à sociedade, sem o prévio consentimento dos demais

Handwritten signatures and initials on the right side of the page, including a large signature at the top right and several initials below it.

1º TABELIÃO DE NOTAS E DE PROTESTO DE SÃO CARLOS. Márcio Camparini Tabelião. R. Major José Inácio, 2186 - Centro - EP - 13560-161 - São Carlos, SP. whatsapp: (16) 99714-1631 / www.fcartor.or.br. AUTENTICAÇÃO. Autêntico, a presente cópia reprográfica extraída destas notas a qual confere com o original do que dou fé. São Carlos, 25/01/2023. MATHEUS EUZÉBIO - ESCRIVENTE. Valor recebido R\$ 4,83. Válido somente com selo de autenticidade, sem emendas ou rasuras.

Handwritten signatures and initials in the bottom right area, with a circled '5' above them.

.....  
.....  
.....

sócios, aos quais fica assegurada a preferência na aquisição, em igualdade de condições, devendo o sócio retirante oferecer aos demais sócios, sempre por escrito, em correspondência dirigida a cada sócio da qual constem as condições da alienação, para que estes se manifestem sobre o exercício da preferência no prazo de 30 (trinta) dias. Findo este prazo de preferência, sem que os sócios tenham se manifestado, ou se houver sobras, as quotas poderão ser cedidas ou alienadas a terceiros.

CLÁUSULA DÉCIMA PRIMEIRA: No caso de morte ou incapacidade de um dos sócios, a sociedade não se dissolverá, continuando com os sócios sobreviventes e os herdeiros do "de cujus". Caso não haja acordo entre os sócios sobreviventes e os herdeiros do sócio falecido para a continuidade da sociedade com estes, os haveres do sócio extinto serão apurados com base no índice de atualização monetária que venha a ser aplicado pela legislação à época do evento da morte e serão pagos no prazo máximo de 12 (doze) meses, em parcelas iguais, mensais e sucessivas, vencendo-se a primeira, 40 (quarenta) dias após o evento da morte e as demais no mesmo dia dos meses subsequentes.

**DO FORO DE ELEIÇÃO E DA DECLARAÇÃO DE DESIMPEDIMENTO**

CLÁUSULA DÉCIMA SEGUNDA: No caso de dúvidas ou conflitos oriundos deste instrumento, fica eleito o foro da comarca de São Carlos-SP, com renúncia a qualquer outro, por privilegiado que seja.

CLÁUSULA DÉCIMA TERCEIRA: Os sócios declaram não estarem incurso em nenhum dos crimes previstos no artigo 1.011 da Lei 10.406/2002 que os impeçam de exercer a atividade de administradores da sociedade.

E, por estarem justos e contratados, assinam o presente instrumento em 3 (três) vias

*[Handwritten signatures and initials on the right margin]*

**1º TABELIÃO DE NOTAS E DE PROTESTO DE SÃO CARLOS**

Márcio Campacci | tabelião  
R. Major José Inácio, 2166 - Centro - CEP. 13500-110 - São Carlos/SP  
whatsapp: (16) 99714-1631 / www.tcarlorio.sao-carlos.sp.br

**AUTENTICAÇÃO**  
Autentico, a presente cópia reprográfica extraída nestas notas a qual confere com o original, do que dou fé. São Carlos, 25/01/2023  
MATHEUS EUZEBIO - ESCRIVENTE  
Valor recebido R\$ 4,63

2008  
AUTENTICAÇÃO  
AU0974AC0287291

128

Valido somente com selo de autenticidade, sem emendas ou rasuras.

ATA DA REUNIÃO  
 Nº 001/2019  
 DE 08/04/2019

de igual teor e forma, na presença de 2 (duas) testemunhas que também assinam.

São Carlos-SP, 08 de Abril de 2019

*ff Macedo da Silva*  
 IVELTI APARECIDA PAVÃO MACEDO DA SILVA  
 sócia administradora

*lvilllela*  
 LÍVIA CRISTINA HOLMO VILLELA  
 sócia administradora

*Swami Marcondes Villella*  
 SWAMI MARCONDES VILLELLA  
 sócio não administrador

*Larissa N. O. Margarido*  
 LARISSA NOGUEIRA OLMO MARGARIDO  
 sócia não administradora

*Darci Pereira*  
 DARCI PEREIRA  
 sócio não administrador

*Ciro Villella Oliva*  
 CIRO VILLELLA OLIVA  
 sócio não administrador

TESTEMUNHAS:

*Isabel Crisitina Inocente Pavão*  
 ISABEL CRISITINA INOCENTE PAVÃO  
 RG nº 20.241.745-1-SSP/SP

*Jaqueline Aparecida da Silva*  
 JAQUELINE APARECIDA DA SILVA  
 RG nº 16.220.787-6-SSP/SP

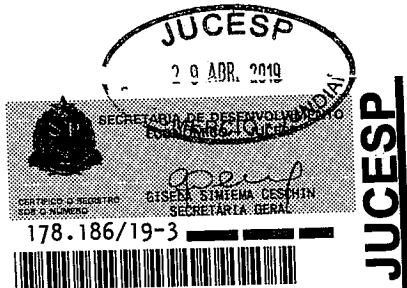

**JUCESP**

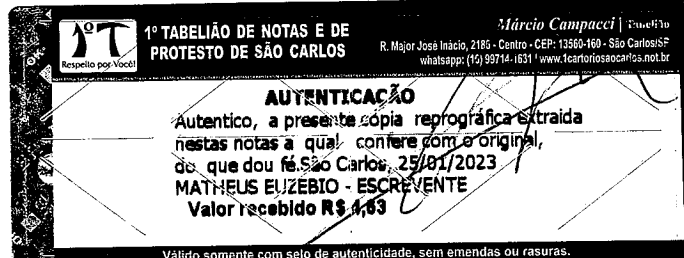

*Handwritten signatures and initials on the right margin.*



## **REGULARIDADE FISCAL E TRABALHISTA**

**CADASTRO ESTADUAL E MUNICIPAL**

**PROVA REGULARIDADE FAZENDA FEDERAL**

**PROVA REGULARIDADE FAZENDA ESTADUAL**

**PROVA REGULARIDADE FAZENDA MUNICIPAL**

**PROVA DE REGULARIDADE RELATIVA AO FUNDO DE GARANTIA  
POR TEMPO DE SERVIÇO - FGTS**

**CERTIDÃO NEGATIVA DÉBITOS TRABALHISTAS - CNDT**

*[Handwritten marks and signatures]*





GOVERNO DO ESTADO DE SÃO PAULO  
SECRETARIA DA FAZENDA  
COORDENADORIA DE ADMINISTRAÇÃO TRIBUTÁRIA  
DIRETORIA EXECUTIVA DE ADMINISTRAÇÃO TRIBUTÁRIA

**Certidão de Pessoa Jurídica não inscrita no Cadastro de Contribuintes**  
**CNPJ 68.320.217/0001-12**

Não existe Inscrição Estadual no cadastro de contribuintes do Estado de São Paulo associado ao CNPJ 68.320.217/0001-12 até a data e hora de emissão desta certidão.

A aceitação desta certidão está condicionada à verificação de sua autenticidade no sítio <https://www.cadesp.fazenda.sp.gov.br>.

Data e hora de emissão: 12/01/2023 10:02:01

Código de controle da certidão: 0c682351-cc4b-42dd-b1f5-1e3afb6ebcdc

Obs.: esta certidão não é válida para produtores rurais.

*[Handwritten marks and signatures]*

		PREFEITURA MUNICIPAL DE SÃO CARLOS	
		SECRETARIA DE FAZENDA	
COMPROVANTE DE INSCRIÇÃO E SITUAÇÃO CADASTRAL			
DATA DE ABERTURA	NUMERO DE INSCRIÇÃO	CPF/CNPJ:	INSCRIÇÃO ESTADUAL
15/03/1993	32546	68.320.217/0001-12	
NOME EMPRESARIAL			
SHS CONSULTORIA E PROJETOS DE ENGENHARIA LTDA - EPP			
CÓDIGO CNAE			
CÓDIGO E DESCRIÇÃO DA ATIVIDADE ECONÔMICA:			
7112000	SERVIÇOS DE ENGENHARIA		
LOGRADOURO	NUMERO	COMPLEMENTO	
R PADRE TEIXEIRA	001772		
CEP	BAIRRO/DISTRITO	MUNICIPIO	UF
13560210	CENTRO	SÃO CARLOS	SP
SITUAÇÃO CADASTRAL	DATA DA SITUAÇÃO CADASTRAL	DATA E HORARIO DE EMISSÃO	
ATIVA	15/03/1993	12/01/2023 10:04:00	
Este cartão é o documento comprobatório de inscrição no cadastro mobiliário municipal.			
Este comprovante não substitui o alvará de licença de funcionamento			







**MINISTÉRIO DA FAZENDA**  
Secretaria da Receita Federal do Brasil  
Procuradoria-Geral da Fazenda Nacional

**CERTIDÃO POSITIVA COM EFEITOS DE NEGATIVA DE DÉBITOS RELATIVOS AOS TRIBUTOS  
FEDERAIS E À DÍVIDA ATIVA DA UNIÃO**

**Nome: SHS CONSULTORIA E PROJETOS DE ENGENHARIA LTDA**  
**CNPJ: 68.320.217/0001-12**

Ressalvado o direito de a Fazenda Nacional cobrar e inscrever quaisquer dívidas de responsabilidade do sujeito passivo acima identificado que vierem a ser apuradas, é certificado que:

1. constam débitos administrados pela Secretaria da Receita Federal do Brasil (RFB) com exigibilidade suspensa nos termos do art. 151 da Lei nº 5.172, de 25 de outubro de 1966 - Código Tributário Nacional (CTN), ou objeto de decisão judicial que determina sua desconsideração para fins de certificação da regularidade fiscal, ou ainda não vencidos; e
2. não constam inscrições em Dívida Ativa da União (DAU) na Procuradoria-Geral da Fazenda Nacional (PGFN).

Conforme disposto nos arts. 205 e 206 do CTN, este documento tem os mesmos efeitos da certidão negativa.

Esta certidão é válida para o estabelecimento matriz e suas filiais e, no caso de ente federativo, para todos os órgãos e fundos públicos da administração direta a ele vinculados. Refere-se à situação do sujeito passivo no âmbito da RFB e da PGFN e abrange inclusive as contribuições sociais previstas nas alíneas 'a' a 'd' do parágrafo único do art. 11 da Lei nº 8.212, de 24 de julho de 1991.

A aceitação desta certidão está condicionada à verificação de sua autenticidade na Internet, nos endereços <<http://rfb.gov.br>> ou <<http://www.pgfn.gov.br>>.

Certidão emitida gratuitamente com base na Portaria Conjunta RFB/PGFN nº 1.751, de 2/10/2014.

Emitida às 10:12:56 do dia 12/01/2023 <hora e data de Brasília>.

Válida até 11/07/2023.

Código de controle da certidão: **561E.0012.9FB5.1AD9**

Qualquer rasura ou emenda invalidará este documento.

*[Handwritten signatures and initials]*

172



# PROCURADORIA GERAL DO ESTADO

## Procuradoria da Dívida Ativa

### Certidão Negativa de Débitos Tributários da Dívida Ativa do Estado de São Paulo

CNPJ Base: 68.320.217

Ressalvado o direito de a Fazenda do Estado de São Paulo cobrar ou inscrever quaisquer dívidas de responsabilidade da pessoa jurídica/física acima identificada que vierem a ser apuradas, é certificado que:

**não constam débitos inscritos em Dívida Ativa de responsabilidade do Interessado(a).**

Tratando-se de CRDA emitida para pessoa jurídica, a pesquisa na base de dados é feita por meio do CNPJ Base, de modo que a certidão negativa abrange todos os estabelecimentos do contribuinte, cuja raiz do CNPJ seja aquela acima informada.

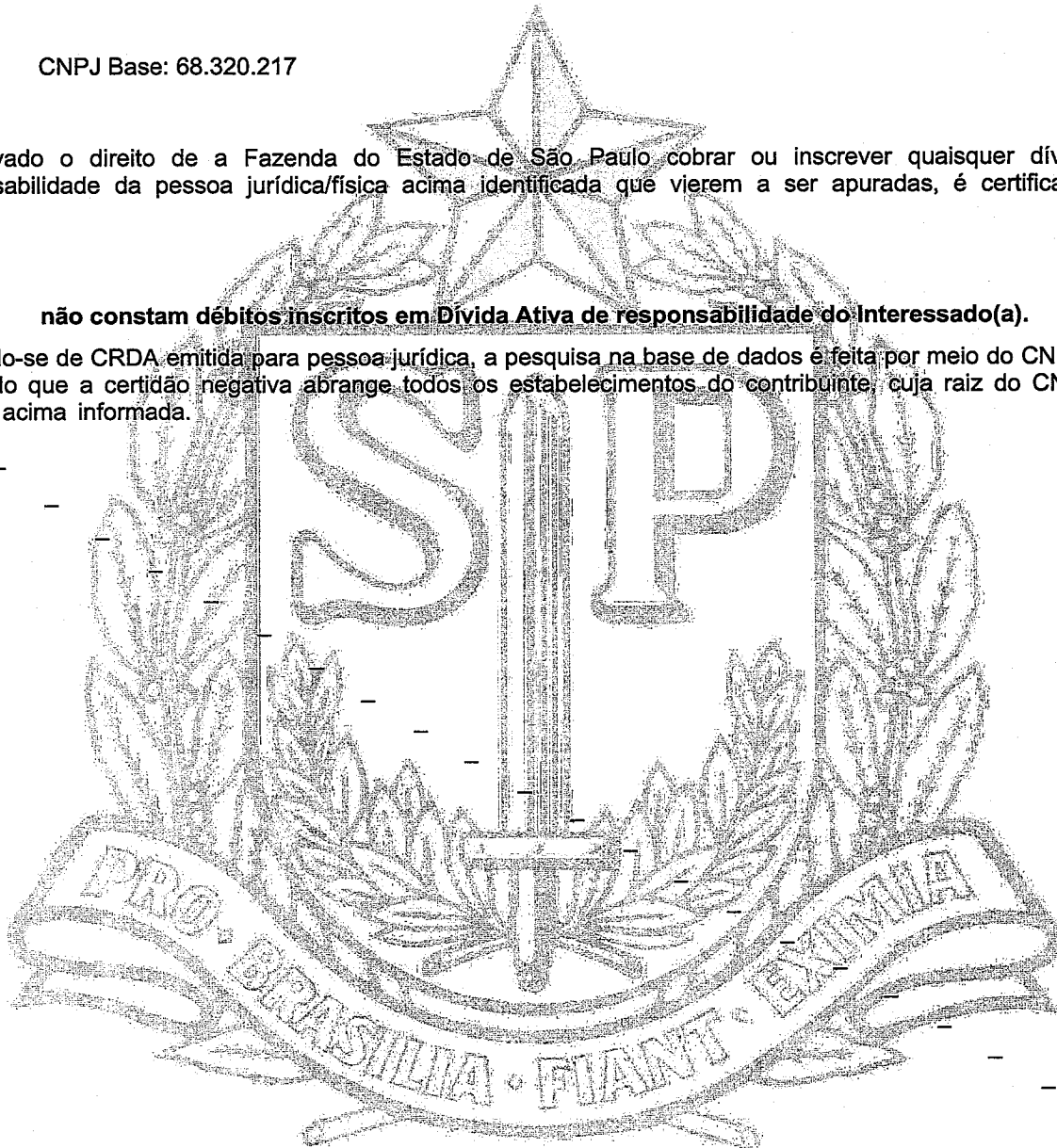

Certidão nº 43074997

Folha 1 de 1

Data e hora da emissão 12/01/2023 10:05:30

(hora de Brasília)

Validade 30 (TRINTA) dias, contados da emissão.

Certidão emitida nos termos da Resolução Conjunta SF-PGE nº 2, de 9 de maio de 2013.

Qualquer rasura ou emenda invalidará este documento.

A aceitação desta certidão está condicionada à verificação de sua autenticidade no sítio

<http://www.dividaativa.pge.sp.gov.br>

Handwritten marks and signatures on the right side of the page, including a large signature and a smaller mark.

Handwritten number '138' at the bottom right corner.



## Secretaria da Fazenda e Planejamento do Estado de São Paulo

### Débitos Tributários Não Inscritos na Dívida Ativa do Estado de São Paulo

CNPJ: 68.320.217/0001-12

Ressalvado o direito da Secretaria da Fazenda e Planejamento do Estado de São Paulo de apurar débitos de responsabilidade da pessoa jurídica acima identificada, é certificado que **não constam débitos** declarados ou apurados pendentes de inscrição na Dívida Ativa de responsabilidade do estabelecimento matriz/filial acima identificado.

Certidão nº 22100212669-85  
Data e hora da emissão 11/10/2022 15:28:56  
Validade 6 (seis) meses, contados da data de sua expedição.

Qualquer rasura ou emenda invalidará este documento.

A aceitação desta certidão está condicionada à verificação de sua autenticidade no sítio [www.pfe.fazenda.sp.gov.br](http://www.pfe.fazenda.sp.gov.br)

**PREFEITURA MUNICIPAL DE SÃO CARLOS****CERTIDÃO NEGATIVA Nº 11567/2022****A Prefeitura Municipal de São Carlos,**

Através da SECRETARIA MUNICIPAL DA FAZENDA, verificando os arquivos, CERTIFICA que SHS CONSULTORIA E PROJETOS DE ENGENHARIA LTDA - EPP estabelecida à R PADRE TEIXEIRA Nº 001772 CENTRO CEP 13560-210 SAO CARLOS SP, encontra-se inscrita junto ao Cadastro Mobiliário do Município sob inscrição Municipal nº 0032546, como contribuinte na atividade de SERVIÇOS DE ENGENHARIA, nada devendo aos cofres Municipais ate a presente data. Fica ressalvado o direito da Prefeitura Municipal, de exigir a qualquer tempo, credits tributarios que venham a ser apurados.

A presente é válida por 180(cento e oitenta) dias a partir da data de sua emissão, de acordo com o Decreto 07/95.

Prefeitura Municipal de São Carlos, 20 de Outubro de 2022

CERTIDÃO EMITIDA ELETRONICAMENTE.

202



## PREFEITURA MUNICIPAL DE SÃO CARLOS

### Certidão Negativa de Débitos de Tributos Imobiliários

**CPF/CNPJ: 68.320.217/0001-12**

A Secretaria Municipal da Fazenda CERTIFICA, após buscas em seus registros, que vinculado ao CPF/CNPJ: 68.320.217/0001-12 não existe(m) imóvel(is) inscrito(s) junto ao Cadastro Imobiliário do Município. Fica ressalvado o direito da Fazenda Pública do Município de São Carlos, exigir créditos tributários, que venham a ser apurados ou que se verifiquem a qualquer tempo, inclusive em relação ao período abrangido por esta certidão. A presente é válida por 180 dias a partir da data de sua emissão, conforme Decreto 07/95.

Certidão emitida às 15:00 horas do dia 17/11/2022 (hora e data de Brasília)  
Código de controle da certidão: **SC18836/2022**



Certidão emitida eletronicamente.

*[Handwritten signatures]*

218

[Voltar](#)[Imprimir](#)

### Certificado de Regularidade do FGTS - CRF

**Inscrição:** 68.320.217/0001-12  
**Razão Social:** SHS CONSULTORIA E PROJETOS DE ENGENHARIA LTDA EPP  
**Endereço:** RUA PADRE TEIXEIRA 1772 / CENTRO / SAO CARLOS / SP / 13560-210

A Caixa Econômica Federal, no uso da atribuição que lhe confere o Art. 7, da Lei 8.036, de 11 de maio de 1990, certifica que, nesta data, a empresa acima identificada encontra-se em situação regular perante o Fundo de Garantia do Tempo de Serviço - FGTS.

O presente Certificado não servirá de prova contra cobrança de quaisquer débitos referentes a contribuições e/ou encargos devidos, decorrentes das obrigações com o FGTS.

**Validade:** 14/01/2023 a 12/02/2023

**Certificação Número:** 2023011402012842038377

Informação obtida em 24/01/2023 07:30:09

A utilização deste Certificado para os fins previstos em Lei esta condicionada a verificação de autenticidade no site da Caixa:  
**[www.caixa.gov.br](http://www.caixa.gov.br)**



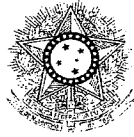

PODER JUDICIÁRIO  
JUSTIÇA DO TRABALHO

### CERTIDÃO NEGATIVA DE DÉBITOS TRABALHISTAS

Nome: SHS CONSULTORIA E PROJETOS DE ENGENHARIA LTDA (MATRIZ E FILIAIS)

CNPJ: 68.320.217/0001-12

Certidão nº: 34371231/2022

Expedição: 11/10/2022, às 16:38:19

Validade: 09/04/2023 -> 180 (cento e oitenta) dias, contados da data de sua expedição.

Certifica-se que SHS CONSULTORIA E PROJETOS DE ENGENHARIA LTDA (MATRIZ E FILIAIS), inscrito(a) no CNPJ sob o nº 68.320.217/0001-12, NÃO CONSTA como inadimplente no Banco Nacional de Devedores Trabalhistas. Certidão emitida com base nos arts. 642-A e 883-A da Consolidação das Leis do Trabalho, acrescentados pelas Leis ns.º 12.440/2011 e 13.467/2017, e no Ato 01/2022 da CGJT, de 21 de janeiro de 2022. Os dados constantes desta Certidão são de responsabilidade dos Tribunais do Trabalho.

No caso de pessoa jurídica, a Certidão atesta a empresa em relação a todos os seus estabelecimentos, agências ou filiais.

A aceitação desta certidão condiciona-se à verificação de sua autenticidade no portal do Tribunal Superior do Trabalho na Internet (<http://www.tst.jus.br>).

Certidão emitida gratuitamente.

#### INFORMAÇÃO IMPORTANTE

Do Banco Nacional de Devedores Trabalhistas constam os dados necessários à identificação das pessoas naturais e jurídicas inadimplentes perante a Justiça do Trabalho quanto às obrigações estabelecidas em sentença condenatória transitada em julgado ou em acordos judiciais trabalhistas, inclusive no concernente aos recolhimentos previdenciários, a honorários, a custas, a emolumentos ou a recolhimentos determinados em lei; ou decorrentes de execução de acordos firmados perante o Ministério Público do Trabalho, Comissão de Conciliação Prévia ou demais títulos que, por disposição legal, contiver força executiva.



## **QUALIFICAÇÃO TÉCNICA**

**QUALIFICAÇÃO TÉCNICA OPERACIONAL DA EMPRESA E  
RESPONSÁVEIS TÉCNICOS**

**DECLARAÇÃO DE RESPONSABILIDADE TÉCNICA**

**COMPROVAÇÃO DE VÍNCULO**

**COMPROVAÇÃO DO REGISTRO NO CREA – PESSOA JURÍDICA E  
RESPONSÁVEIS TÉCNICOS**

**DECLARAÇÃO UNIFICADA – MODELO Nº 5**

**DECLARAÇÃO DE DISPENSA DE VISITA TÉCNICA – MODELO Nº 7**

*[Handwritten signatures]*



# CREA-SP

Conselho Regional de Engenharia, Arquitetura  
e Agronomia do Estado de São Paulo

## CERTIDÃO DE ACERVO TÉCNICO - CAT

Válida somente com a autenticação do CREA-SP

CERTIDÃO Nº: **UCA-00923**

Folha(s) nº: 1 de 2

Referência: à(s) A.R.T(s): 8210200503317582 e 92221220030123496

**CERTIFICAMOS**, para os devidos fins, de acordo com os artigos 4º, 5º e 6º da Resolução nº 317/86 do CONFEA, que consta em nossos arquivos o registro de Acervo Técnico do profissional abaixo mencionado:

**Profissional** IVETI APARECIDA PAVÃO MACEDO DA SILVA  
**Profissão** Engenheira Civil  
**CREASP Nº** 0600720893  
**Atribuições** Do artigo 07, da Resolução 218, de 29 de junho de 1973, do CONFEA.  
**Atividade(s) Técnica(s) Realizada(s)** Co-Responsável Técnica por Projeto na área de Engenharia Civil - Projeto executivo para ampliação do Sistema Sanitário para as localidades de Assis Chateaubriand, Palatine e Toledo.  
**Quantificação** Especificada conforme Atestados Técnicos nºs. 055/2007 e 398/2007 anexos.  
**Local de obra/serviço** Rua Padre Teixeira, nº 1772.  
**Cidade** São Carlos. **Estado** SP  
**Valor** R\$ 313.588,99 (maio/2005).  
**Período** 03/05/2005 à 30/09/2007.  
**Contratante** Companhia de Saneamento do Paraná - SANEPAR.  
**Contratada** SHS Consultoria e Projetos de Engenharia S/S Ltda.  
**CREASP Nº** 1022267

\* A Profissional declarou que houve a participação de outros profissionais.

**CERTIFICAMOS**, finalmente, que faz(em) parte integrante da presente Certidão o(s) documento(s) emitido(s) pela contratante ou órgão público, a quem cabe a responsabilidade pela exatidão e veracidade do que nele(s) consta(m), cuja(s) cópia(s) encontra(m)-se arquivada(s) neste Conselho no processo A-000148/95VL5

**IMPORTANTE:** A presente certidão é válida somente como Acervo Técnico do profissional certificado.

O Acervo Técnico é toda a experiência adquirida ao longo da vida do profissional, comparável com suas atribuições legais, não cabendo qualquer limitação temporal à sua validade.

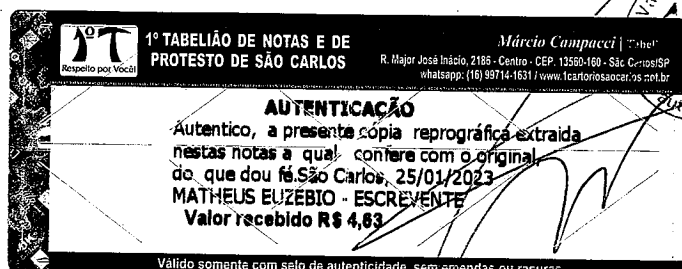

#

Det

Bl

B

258



# CREA-SP

Conselho Regional de Engenharia, Arquitetura e Agronomia do Estado de São Paulo

## CERTIDÃO DE ACERVO TÉCNICO - CAT

Válida somente com a autenticação do CREA-SP

CERTIDÃO Nº: **SCA-00923**

Folha(s) nº: 2 de 2

São Carlos, quinta-feira, 21 de fevereiro de 2008

Conferido: *Ana Lucia Daura de Almeida*

Eng.º Mec. Maxwell W. Columbini Martins-CREA/SP nº0601377944  
Confirme Portaria 42/04

**1º TABELÃO DE NOTAS E DE PROTESTO DE SÃO CARLOS**

*Márcio Campacci* | Tel: (16) 3311-1111  
R. Major José Inácio, 2186 - Centro - CEP: 13560-160 - São Carlos, SP  
whatsapp: (16) 99714-1631 | www.tcartoriosaacarlos.net.br

**AUTENTICAÇÃO**  
Autêntico, a presente cópia reprográfica extraída nestas notas a qual, confere com o original, do que dou fé São Carlos, 25/01/2023  
**MATHEUS EUZÉBIO - ESCRIVENTE**  
**Valor recebido R\$ 4,63**

Válido somente com selo de autenticidade, sem emendas ou rasuras.

Válido somente com

**AUTENTICAÇÃO**  
12088620  
AU0974AC0287274

**IMPORTANTE:** A presente certidão é válida somente como acervo técnico do profissional certificado.

O Acervo Técnico e toda a experiência adquirida ao longo da vida do profissional, compatível com suas atribuições legais, não cabendo qualquer limitação temporal à sua validade.

*[Handwritten signatures and marks]*  
268



O PRESENTE DOCUMENTO É PARTE INTEGRANTE DA CERTIFICAÇÃO DE ACESSO TÉCNICO EXPEDIDA NESTA DATA PELO CREA-SP SOB Nº SCA-00.923.

Sao Paulo, 21 / 02 / 2008

ANA LUCIA DUVRA DE ALMEIDA AGENTE ADMINISTRATIVO I - REG Nº 3503 UG: SÃO CARLOS



ATESTADO TÉCNICO Nº 055/2007

Atestamos para os devidos fins que a empresa SHS Consultoria e Projetos de Engenharia S/S Ltda, CNPJ 68.320.217/0001-12, com sede a Rua Padre Teixeira, 1.772 – São Carlos/SP, executou para a Companhia de Saneamento do Paraná – SANEPAR, os serviços abaixo descritos:

- Local dos serviços: Toledo/PR
Objeto: Projeto Executivo para Implantação do SES ( Jardim Coopagro)
Período de execução: 06/05/2005 a 24/08/2006
Responsável Técnico e Coordenador: Engº Swami Marcondes Villela
Co-responsável Técnico: Engª Livia Cristina Holmo Villela

DESCRIPTIVO TÉCNICO:

- Projeto Executivo para Implantação do SES (Toledo) , com as seguintes características:
- 41,1 Km de rede coletora de esgoto;
- 3,2 Km de interceptores de esgoto;
- Elevatória de esgoto para 31 l/s (final de plano), Hm = 56 mca e P = 40 CV;
- 2,1 Km de linha de recalque em RPVC.

Qualificação do serviços prestados (Conceituação Final): Aprovados e aceitos

Este atestado foi emitido por solicitação da empresa SHS Consultoria e Projetos de Engenharia S/S Ltda . A emissão desse atestado substitui todos os demais documentos correlatos já emitidos ou fornecidos.

Curitiba, 09 de março de 2007

Wilson Barion
CREA 6.111-D/PR
Diretor de Operações

COMPANHIA DE SANEAMENTO DO PARANÁ - SANEPAR - CGC 76.484.013/0001-45

IBGE - 130 245 2014

1º TABELÃO DE NOTAS E DE PROTESTO DE SÃO CARLOS
Autentico, a presente cópia reprográfica extraída nestas notas a qual contém com o original do que dou fé. São Carlos, 25/01/2023
MATHEUS EUZÉBIO - ESCRIVENTE
Valor recebido R\$ 4,63

AUTENTICAÇÃO
1/2003
A00974AC028727

Handwritten signatures and initials on the right margin.



O PRESENTE DOCUMENTO É PARTE INTEGRANTE DA CERTIDÃO DE ACERVO TÉCNICO EXPEDIDA NESTA DATA PELO CREA-SP SOB Nº SCA.00.933...

São Paulo, 21 de 02 de 2008

ANA LUCIA DUFRÁ DE ALMEIDA  
AGENTE ADMINISTRATIVO I - REG Nº 3503  
SÃO CARLOS



**ATESTADO TÉCNICO Nº 398/2007**

Atestamos para os devidos fins que a empresa **SHS Consultoria e Projetos de Engenharia S/S Ltda**, CNPJ 68.320.217/0001-12, com sede a Rua Padre Teixeira, 1772 – São Carlos/SP, executou para a Companhia de Saneamento do Paraná – **SANEPAR**, os serviços abaixo discriminados:

Objeto: Projeto executivo para ampliação do sistema de esgotamento sanitário  
Licitação: TP 018/2005  
Contrato: CPS 050/05  
Ordem de serviço: O 1512/05  
Co-Responsável Técnico: Eng<sup>a</sup> Ivete Aparecida Pavão Macedo da Silva  
CREA 600720893-D/SP  
ART 8210200503317582

**DESCRIPTIVO TÉCNICO**

Localidade: **Assis Chateaubriand/PR**  
Período de execução: **06/05/2005 a 30/09/2007**

O Projeto executivo para ampliação do SES, com as seguintes características:

- 24,8 Km de rede coletora de esgoto em PVC JE;
- 1,2 Km de interceptores de esgoto em PVC JE;
- Elevatória de esgoto para 12,6 l/s, Hm = 59,3 mca e P = 50 CV.
- 1,7 Km de linha de recalque em PVCRFV DN 150 .

O projeto, foi elaborado para atendimento dos bairros Jd. Paraná e Jd. América, compreendendo as sub-bacias A, D1, D2, B1 e C1.

Localidade: **Palotina/PR**  
Período de execução: **06/05/2005 a 31/08/2007**

O Projeto executivo para ampliação do SES, com as seguintes características:

- 43,4 Km de rede coletora de esgoto em PVC JE;
- 2,5 Km de interceptores de esgoto em PVC JE;
- Elevatória de esgoto para 18,3 l/s, Hm = 58,6 mca e P = 40 CV.
- 1,9 Km de linha de recalque em PVCRFV DN 200 .

O projeto, foi elaborado para atendimento dos bairros Por do Sol, Jd. Social e Centro, compreendendo as sub-bacias A, B1 e B2.

Qualidade dos serviços prestados (Conceituação Final): **Aprovados e aceitos**

Este atestado foi emitido por solicitação da empresa SHS Consultoria e Projetos de Engenharia S/S Ltda. A emissão deste atestado substitui todos os documentos correlatos já emitidos ou fornecidos.

Curitiba, 20 de novembro de 2007

*Heitor Wallace E. de Mello e Silva*  
Heitor Wallace E. de Mello e Silva  
Diretor de Investimentos

COMPANHIA DE SANEAMENTO DO PARANÁ - SANEPAR - CGC 76.484.013/0001-45

**1º TABELIÃO DE NOTAS E DE PROTESTO DE SÃO CARLOS**

Márcio Campos | Tabelião  
R. Major José Inácio, 2186 - Centro - CEP: 13560-160 - São Carlos/SP  
whatsapp: (16) 99714-1631 / www.tccartoriosociedade.com.br

**AUTENTICAÇÃO**  
Autentico, a presente cópia reprográfica extraída nestas notas a qual, confere com o original, do que dou fé. São Carlos, 25/01/2023  
MATHEUS EUZÉBIO - ESCRIVENTE/  
Valor recebido R\$ 4,63

Válido somente com selo de autenticidade, sem emendas ou rasuras.

Válido somente com selo de autenticidade

12016

AUTENTICAÇÃO

AU0974A C028726

*Handwritten signatures and initials on the right margin, including 'DK' and '28'.*



Certidão de Acervo Técnico - CAT  
Resolução No. 1.025, de 30 de outubro de 2009

**CREA-SP**

CAT COM REGISTRO DE ATESTADO

**2620220005910**

Atividade concluída

CERTIFICAMOS, em cumprimento ao disposto na Resolução no. 1.025, de 30 de outubro de 2009, do Confea, que consta dos assentamentos deste Conselho Regional de Engenharia e Agronomia do Estado de São Paulo - CREA-SP, o Acervo Técnico do profissional IVETI APARECIDA PAVÃO MACEDO DA SILVA referente à(s) Anotação(ões) de Responsabilidade Técnica - ART abaixo discriminada(s):

Profissional: IVETI APARECIDA PAVÃO MACEDO DA SILVA .....  
Registro: 600720893-SP ..... RNP: 2602184063 .....  
Título Profissional: Engenheira Civil .....

Número ART: 28027230220851043 . Tipo de ART: OBRA OU SERVIÇO ..... Registrada em: 01/06/2022Baixada em: 01/06/2022  
Forma de Registro: SUBSTITUIÇÃO à 92221220140513017 .....  
Participação Técnica: CORRESPONSÁVEL .....  
Empresa Contratada: SHS CONSULTORIA E PROJETOS DE ENGENHARIA LTDA - EPP .....

Contratante: SABESP COMPANHIA DE SANEAMENTO BÁSICO DO ESTADO DE SÃO PAULO ...  
AVENIDA DO ESTADO ..... No.: 561 .....  
Complemento: SABESP - SANEAMENTO BÁSICO DO ESTADO DE SÃO PAULO.... Bairro: PONTE PEQUENA .....  
Cidade: São Paulo ..... UF: SP CEP: 01107900 . PAIS: BRASIL .....  
Contrato: 39291/13 ..... Celebrado em : 14/05/2014 .....  
Vinculado à ART: .....  
Valor do Contrato: R\$ 1.107.263,00 ..... Tipo de contratante: PESSOA JURÍDICA DE DIREITO PÚBLICO .....

Endereço da Obra/serviço: RUA PADRE TEIXEIRA ..... No.: 1772 .....  
Complemento: MUNICÍPIOS DE TARUMÃ E ASSIS ..... Bairro: CENTRO .....  
Cidade: São Carlos ..... UF: SP CEP: 13560210 . PAIS: BRASIL .....  
Data de início: 14/07/2014 Conclusão Efetiva: 28/02/2018 ..... Coordenadas Geográficas: .....  
Finalidade: INFRAESTRUTURA .....  
Proprietário: SABESP COMPANHIA DE SANEAMENTO BÁS. DO EST. DE SÃO PAULO CNPJ: 43.776.517/0001-80 .....

Atividade Técnica: 1) Execução, Projeto executivo, Sistemas e estações de Tratamento, de esgoto. 1,00000 unidade. 2) Execução, Projeto executivo, Estação Elevatória, de esgoto. 1,00000 unidade. 3) Coordenação, Projeto executivo, Sistemas e estações de Tratamento, de esgoto. 1,00000 unidade. 4) Coordenação, Projeto executivo, Estação Elevatória, de esgoto. 1,00000 unidade. 5) Coordenação, Projeto executivo, Estudo Ambiental, Sistemas de saneamento. 1,00000 unidade. 6) Coordenação, Projeto executivo, Licenciamento de , Sistemas de saneamento. 1,00000 unidade. ....

#### Observações

OBJETO: PRESTAÇÃO DE SERVIÇOS DE ENGENHARIA CONSULTIVA PARA ELABORAÇÃO DE ESTUDOS E PROJETO EXECUTIVO PARA OS SISTEMAS DE COLETA, AFASTAMENTO E TRATAMENTO DE ESGOTO SANITÁRIO DO MUNICÍPIO DE TARUMÃ E AMPLIAÇÃO DA REDE DE COLETA E AFASTAMENTO DO MUNICÍPIO DE ASSIS/SP .....

#### Informações Complementares

O atestado está vinculado apenas para atividades técnicas constantes da ART, desenvolvidas de acordo com as atribuições da profissional na área da Engenharia Civil. ....  
Valor Total Medido no Contrato: R\$ 1.020.076,00. ....

CERTIFICAMOS, finalmente, que se encontra vinculado à presente Certidão de Acervo Técnico - CAT - o atestado apresentado pelo profissional acima, contendo 6 folhas, a quem cabe a responsabilidade pela veracidade e exatidão das informações nele constantes.

Certidão de Acervo Técnico No.2620220005910

28/06/2022 10:06:40

Autenticação Digital: 3aBlxGyas6J06ByBTaCJJyFkIaalUkGG

A CAT à qual o atestado está vinculado é o documento que comprova o registro do atestado no CREA.

A CAT à qual o atestado está vinculado constituirá prova da capacidade técnico-profissional da pessoa jurídica somente se o responsável técnico indicado estiver ou venha a ser integrado ao seu quadro técnico por meio de declaração entregue no momento da habilitação ou da entrega das propostas.

A CAT é válida em todo território nacional.

A CAT perderá a validade no caso de modificação dos dados técnicos qualitativos e quantitativos nela contidos, bem como de alteração da situação do registro da ART.

A autenticidade e a validade desta certidão deve ser confirmada no site do CREA-SP ([www.creasp.org.br](http://www.creasp.org.br)).

A falsificação deste documento constitui crime previsto no Código Penal Brasileiro, sujeitando o autor à respectiva ação penal.

Conselho Regional de Engenharia e Agronomia do Estado de São Paulo  
Avenida Brigadeiro Faria Lima, 1059 Pinheiros São Paulo-SP, CEP 01452-920  
Telefone: 0800.171811 - [www.creasp.org.br](http://www.creasp.org.br) opção 'Atendimento' link 'Fale Conosco'



*[Handwritten signature]*

*[Handwritten mark]*

*[Handwritten mark]*

*[Handwritten signature]*

290



companhia de saneamento básico do estado de são paulo - sabesp

## ATESTADO TÉCNICO

T-28398/2022

Folha 01 de 06

REF.: SERVIÇOS TÉCNICOS ESPECIALIZADOS DE ENGENHARIA

Atestamos que a empresa **SHS CONSULTORIA E PROJETOS DE ENGENHARIA LTDA. EPP - CNPJ/MF 68.320.217/0001-12**, realizou para a SABESP – CNPJ/MF 43.776.517/0001-80, no período de 14/07/2014 a 28/02/2018, através do **Contrato nº 39.291/13**, a Prestação de Serviços de Engenharia Consultiva para a Elaboração de Estudos e Projeto Executivo para os Sistemas de Coleta, Afastamento e Tratamento de Esgoto Sanitário do Município de Tarumã e Ampliação da Rede de Coleta e Afastamento do Município de Assis/SP.

No anexo com folhas numeradas de 02/06 a 06/06, assinadas digitalmente pelo Engº Estevão Morinigo Junior, estão discriminados os serviços e os quantitativos executados no referido contrato.

Os serviços foram realizados sob a responsabilidade técnica da engenheira Lívia Cristina Holmo Vilella – CREA 0601715903.

A Coordenação dos Trabalhos foi da engenheira Ivete Aparecida Pavão Macedo da Silva - CREA 0600720893.

O valor total medido no contrato, a preços de maio/2013, foi de R\$ 1.020.076,00 (um milhão, vinte mil e setenta e seis reais).

São Paulo, 01 de fevereiro de 2022.

ESTEVAO MORINIGO JUNIOR:67081029868

Assinado de forma digital por ESTEVAO MORINIGO JUNIOR:67081029868  
DN: c=BR, o=ICP-Brasil, ou=Secretaria da Receita Federal do Brasil - RFB, ou=RFB e-CPF A3, ou=VALID, ou=AR VALID CD, ou=14121957000109, cn=ESTEVAO MORINIGO JUNIOR:67081029868  
Dados: 2022.02.02 17:24:08 -03'00'

Engº Estevão Morinigo Junior  
Depto. de Qualificação e Inspeção de Materiais  
CREA – 0682562397

ADS

CSQ – Departamento de Qualificação e Inspeção de Materiais – Av. do Estado, 561 – Unidade I – CEP 01107-900 – São Paulo/SP  
Fones: (11) 3388-6557/6464/6454/6412/6298 e 3326-0207(fax) – e-mail: [atestadotecnico@sabesp.com.br](mailto:atestadotecnico@sabesp.com.br)





**companhia de saneamento básico do estado de são paulo - sabesp**

**CONTRATO Nº 39.291/13**

**Contratada:** SHS Consultoria e Projetos de Engenharia Ltda. EPP – CNPJ/MF 68.320.217/0001-12  
Endereço: Rua Padre Teixeira, nº 1772 – São Carlos/SP.

**Objeto:** Prestação de Serviços de Engenharia Consultiva para a Elaboração de Estudos e Projeto Executivo para os Sistemas de Coleta, Afastamento e Tratamento de Esgoto Sanitário do Município de Tarumã e Ampliação da Rede de Coleta e Afastamento do Município de Assis/SP.

**1. Dados do Contrato:**

Data Início: 14/07/2014

Término Original: 09/07/2015 – Data Termino em Vigor: 28/02/2018

Valor total medido no contrato de 14/07/2014 a 28/02/2018, a preços de maio/2013, foi R\$ 1.020.076,00 (um milhão, vinte mil e setenta e seis reais)

**2. Características Técnicas dos Trabalhos Executados:**

**2.1 Trabalhos Desenvolvidos:**

- ▶ Levantamento e Avaliação do SES Existente;
- ▶ Levantamento Topográfico Cadastral e Interferências;
- ▶ Sondagem de Reconhecimento;
- ▶ Estudo Geotécnico da Área de Estudo;
- ▶ Levantamento e Avaliação do Sistema;
- ▶ Estudos Hidráulicos;
- ▶ Estudo de alternativas para definição da concepção básica de implantação da Estação de Tratamento de Esgotos e Emissário Final;
- ▶ Tratamento do Lodo da ETE
- ▶ Elaboração de Memorial Descritivo;
- ▶ Coletor Tronco;
- ▶ Redes Coletoras;
- ▶ Estação Elevatória de Esgotos, Linha de Recalque;
- ▶ Relatório para solicitação de Autorização de Implantação de Empreendimento (AIE) e Outorga de Uso, Lançamento e Interferências dos Recursos Hídricos;
- ▶ Laudo de Cobertura Vegetal;
- ▶ Relatório para Solicitação das Licenças Prévia (LP) e de Instalação (LI).

**2.2 Características Gerais dos Trabalhos:**

**2.2.1 Área beneficiada: Município de Assis;**

- ▶ 3,75 km de coletores troncos projetados, sendo:

<p><b>ANEXO DO ATESTADO</b> Nº T-28398 / 2022 DE 01 / 02 / 2022 FLS 02 / 06</p>
---

ASSINADA DIGITALMENTE POR  
**Engº Estevão Morinigo Junior**  
CREA 0682562397

**companhia de saneamento básico do estado de são paulo - sabesp**

Coletor	Diâmetro (mm)	Comprimento (m)
CDA I	250	641,27
CDA III	250	1296,10
	300	91,55
Inocoop	200	21,30
	250	506,32
	300	89,00
D'Ville	300	493,99
	200	524,34
	225	86,92

→ 7,21 km de redes coletoras projetadas;

→ Vazões de Projeto:

Local	População (hab)	Início de Plano			Final de Plano		
		Q <sub>max</sub> (L/s)	Q <sub>med</sub> (L/s)	Q <sub>min</sub> (L/s)	Q <sub>max</sub> (L/s)	Q <sub>med</sub> (L/s)	Q <sub>min</sub> (L/s)
CDA I e CDA II	--	36,12	24,08	12,04	51,6	34,4	17,2
Loteamento Inocoop	382	8,28	6,16	3,08	8,28	6,16	3,08
Loteamento Jd. Europa	1.500	4,17	3,61	1,81	10,83	8,05	4,03
Condomínio MCMV	576	4,16	3,09	1,55	4,16	3,09	1,55
Loteamento Futuro	600	1,67	1,45	0,72	4,33	3,22	1,61
Residencial D'Ville	441	3,2	2,48	1,24	3,2	2,48	1,24
Cond. Parque dos Pinheiros	480	1,33	1,15	0,58	3,47	2,58	1,29
UNIP	7.761	12,42	10,87	5,43	17,07	13,97	6,98
Empreendimento Hoteleiro	--	0,72	0,48	0,24	0,72	0,48	0,24
CDA III e CDA IV	--	11,96	8,2	4,1	23,25	15,73	7,86
Futuro Loteamento	2.850	20,58	15,3	7,65	20,58	15,3	7,65

→ Linha de Recalque da EEE – CDA I Final:

Etapa	Comprimento (m)	Diâmetro (mm)	Vazão (L/s) Ano 2015	Vazão (L/s) Ano 2045
1ª e 2ª Etapa	2024,68	350	72,07	103,66

→ Estação Elevatória de Esgoto- EEE – CDA I Final – Início de Plano – 2015

- Q<sub>Total</sub>: 72,07 L/s
- H<sub>man</sub> = 43,27 mca  $\cong$  4,5 Bar
- Bomba Helicoidal NM 125 01L
- Número de bombas em funcionamento: 2 bombas
- Número de bombas de reserva: 1 bomba
- Dados técnicos:
  - Rotação: 148 rpm
  - Potência absorvida: 22 kW
  - Potência do motor: 30 kW
  - Tensão: 220 V
  - Frequência: 60 Hz

**ANEXO DO ATESTADO**  
 Nº T-28398 / 2022  
 DE 01 / 02 / 2022  
 FLS 03 / 06

ASSINADA DIGITALMENTE POR  
**Engº Estevão Morinigo Junior**  
 CREA 0682562397

**companhia de saneamento básico do estado de são paulo - sabesp**

## → Estação Elevatória de Esgoto- EEE – CDA I Final – Final de Plano – 2045

- QTotal: 103,66 L/s
- Hman = 49,35 mca  $\cong$  5,0 Bar
- Bomba Helicoidal NM 125 01L
- Número de bombas em funcionamento: 2 bombas
- Número de bombas de reserva: 1 bomba
- Dados técnicos:
  - Rotação: 213 rpm
  - Potência absorvida: 34 kW
  - Potência do motor: 40 kW
  - Tensão: 220 V
  - Frequência: 60 Hz

## → Linha de Recalque da EEE – CDA III

Etapa	Comprimento (m)	Diâmetro (mm)	Vazão (L/s) Ano 2015	Vazão (L/s) Ano 2045
1ª e 2ª Etapa	968,34	150	5,6	10,53

## → EEE CDA III - Bombas para Início de Plano (2015)

- QTotal: 5,60 L/s
- Hman = 17,43 mca  $\cong$  2,0 Bar
- Bomba Helicoidal NM 063\_01L
- Número de bombas em funcionamento: 1 bomba
- Número de bombas de reserva: 1 bomba
- Dados técnicos:
  - Rotação: 178 rpm
  - Potência absorvida: 1,82 Kw
  - Potência do motor: 2,0 kW
  - Tensão: 220 V
  - Frequência: 60 Hz

## → EEE CDA III - Bombas para Final de Plano (2045)

- QTotal: 10,53L/s
- Hman = 22 mca  $\cong$  2,2 Bar
- Bomba Helicoidal NM 076\_01L
- Número de bombas em funcionamento: 1 bomba
- Número de bombas de reserva: 1 bomba
- Dados técnicos:
  - Rotação: 200 rpm
  - Potência absorvida: 4,0 kW
  - Potência do motor: 5,0 kW
  - Tensão: 220 V
  - Frequência: 60 Hz

**ANEXO DO ATESTADO**  
**Nº T-28398 / 2022**  
**DE 01 / 02 / 2022**  
**FLS 04 / 06**

ASSINADA DIGITALMENTE POR  
**Engº Estevão Morinigo Junior**  
**CREA 0682562397**



## companhia de saneamento básico do estado de são paulo - sabesp

### 2.2.2 Município de Tarumã

- ➔ Área beneficiada: Município de Tarumã;
- ➔ População de projeto: 16.130 habitantes (horizonte: ano de 2043);
- ➔ Vazão máxima de final de plano: 47,89 L/s;
- ➔ Vazão média de final de plano: 29,37 L/s;
- ➔ Carga orgânica: 343,26 Kg DBO/dia.

### 3. Características dos Trabalhos Realizados – Afastamento e Tratamento de Esgotos

#### 3.1 Município de Assis

- ➔ Projeto Hidráulico-Sanitário de 7,221 km de Redes Coletoras no Distrito Industrial CDA I e CDA II para esgotamento e afastamento dos esgotos até o coletor CDA I.
- ➔ Projeto Hidráulico-Sanitário de 3,75 km de Coletores Troncos para esgotamento e afastamento dos esgotos do município até a ETE Fortuninha.
- ➔ Projeto executivo de 1 travessia aérea de concreto armado de diâmetro 300 mm e 90,95 metros, 1 travessia subterrânea com MND de diâmetro de 1200 mm e L= 89,00 m e 1 travessia subterrânea com MND de diâmetro de 160 mm, L= 43,04 m.
- ➔ Projeto Hidráulico-Sanitário das Linhas de Recalque, com 2,99 km para condução do esgoto coletado até o início do sistema de tratamento preliminar da ETE existente.

#### 3.2 Município de Tarumã

- ➔ Estação de Tratamento de Esgoto – vazão máxima de final de plano: 47,89 L/s - composta de:
- ➔ Tratamento preliminar, através de sistema conjugado de 3 (três) grades instaladas em canal com 0,50m de largura: uma grossa manual (5 cm de espaçamento), média manual (3 cm de espaçamento) e fina manual com abertura de 1,5 cm e caixa de areia com dimensões em planta de 5,50 m de comprimento e 0,80 m (largura) e Calha Parshall de 6 polegadas (W=0,152 m).
- ➔ Estação de Tratamento de Esgoto – vazão média de final de plano: 29,37 L/s - composta de:
  - Tratamento biológico compacto: Lagoa Anaeróbia e Lagoa Facultativa, esta dimensionada para remoção de nitrogênio.
  - Tratamento do Lodo: Desidratação por meio de bags
  - Desinfecção: Tanque de contato
  - Unidades para remoção do fósforo.
  - Disposição dos resíduos de gradeamento por meio de valas de aterramento.

#### 4. Projetos Hidráulico, Sanitários, Geotécnicos e Pacote Técnico de 7,221 km de Redes Coletoras, 3,75 km de Coletores e 2,99 m de Linhas de Recalque:

- ➔ Coletor tronco - CDA I – 0,64 Km;
- ➔ Coletor tronco - CDA III – 1,39 Km;
- ➔ Coletor tronco – Inocoop – 1,11 Km;
- ➔ Coletor tronco – D´Ville – 0,61 Km
- ➔ Linha de recalque do CDA I – 2,02 Km
- ➔ Linha de recalque do CDA III – 0,97 Km

ANEXO DO ATESTADO  
Nº T-28398 / 2022  
DE 01 / 02 / 2022  
FLS 05 / 06

ASSINADA DIGITALMENTE POR  
Engº Estevão Morinigo Junior  
CREA 0682562397

*[Handwritten signatures]*

**companhia de saneamento básico do estado de são paulo - sabesp**

**5. Estudos Ambientais**

- Relatórios e formulários e documentação para obtenção de licenciamento ambiental junto aos órgãos – CETESB (Licença Prévia – LP e Licença de Instalação – LI), DAEE (outorgas),
- Laudo de Cobertura Vegetal;
- Estudo de Autodepuração do corpo receptor.

**Equipe Técnica:**

Os serviços foram realizados sob a Responsabilidade Técnica da Engenheira Civil Lívia Cristina Holmo Villela – CREA 0601715903 e Coordenação dos Trabalhos da Engenheira Civil Iveti Aparecida Pavão Macedo da Silva – CREA 0600720893.

Profissionais participantes na equipe técnica da contratada na elaboração do projeto em suas respectivas áreas:

Nome	Área de Atuação	Função/Formação
Eng.º Civil Lívia Cristina Holmo Villela – CREA 0601715903	Estudos e Projetos Hidráulicos	Responsável Técnico
Eng.º Civil Iveti Ap. Pavão Macedo da Silva - CREA 0600720893	Projetos Hidráulicos e Pacote Técnico	Coordenadora
Eng. Civil Darci Pereira – CREA 5062959281	Estudos e Projetos Hidráulicos e Regularização Imobiliária	Engenheiro Civil
Eng.º Civil Larissa Nogueira Olmo Margarido - CREA 5060662596	Estudos e Projetos Hidráulicos/Processo de Tratamento	Engenheira Civil
Eng. Civil Edson Donizeti Nicoletti - CREA 5063044842	Estudos e Projetos Hidráulicos e Transientes Hidráulico	Engenheiro Civil
Dra. Sheila Holmo Villela	Estudos de Concepção e Ambientais	Dra. Ciências da Engenharia Ambiental
Eng.º Ambiental Paloma Fernandes Paulino - CREA 5063047181	Estudos de Concepção e Ambientais	Engenheira Ambiental
Biólogo Vitor Catoia - CRBio nº 097977/01-D	Estudos de Concepção e Ambientais	Biólogo
Paulo Roberto Cesário	Eng. Elétrico Pleno	Eletricidade / Automação
Claudio Augusto Tomazela	Eng. Civil Sênior	Estruturas e Fundações
Luis Fernando de Seixas Neves	Eng. Civil Sênior	Geotecnia
RPM - Valmir José Joir Roque Palhano Neves	Técnico Agrimensor Sênior	Levantamento Planialtimétrico Cadastral / Regularização Imobiliária
Geo Conring - Gustavo Cavalli Ciato	Geólogo Sênior	Sondagens

**ANEXO DO ATESTADO**  
**Nº T-28398 / 2022**  
**DE 01 / 02 / 2022**  
**FLS 06 / 06**

ASSINADA DIGITALMENTE POR  
**Engº Estevão Morinigo Junior**  
**CREA 0682562397**

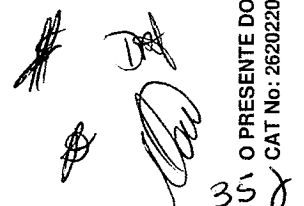



CERTIFICAMOS, em cumprimento ao disposto na Resolução no. 1.025, de 30 de outubro de 2009, do Confea, que consta dos assentamentos deste Conselho Regional de Engenharia e Agronomia do Estado de São Paulo - CREA-SP, o Acervo Técnico do profissional DARCI PEREIRA referente à(s) Anotação(ões) de Responsabilidade Técnica - ART abaixo discriminada(s):

Profissional: DARCI PEREIRA .....  
Registro: 5062959281-SP ..... RNP: 2607182468 .....  
Título Profissional: Engenheiro Civil .....

Número ART: 92221220140099426 . Tipo de ART: OBRA OU SERVIÇO ..... Registrada em: 27/01/2014 Baixada em: 02/10/2015  
Forma de Registro: INICIAL .....  
Participação Técnica: EQUIPE à 92221220140099036 .....  
Empresa Contratada: SHS CONSULTORIA E PROJETOS DE ENGENHARIA LTDA - EPP .....

Contratante: SABESP COMPANHIA DE SANEAMENTO BÁSICO DO ESTADO DE SÃO PAULO ... CNPJ: 43.776.517/0001-80 ...  
RUA CORONEL DIOGO ..... No.: 275 .....  
Complemento: ..... Bairro: CAMBUCI .....  
Cidade: São Paulo ..... UF: SP CEP: 01545001 . PAIS: BRASIL .....  
Contrato: 37.263/13 ..... Celebrado em : 24/01/2014 .....  
Vinculado à ART: .....  
Valor do Contrato: R\$ 233.500,00 ..... Tipo de contratante: PESSOA JURÍDICA DE DIREITO PÚBLICO .....

Endereço da Obra/serviço: RUA PADRE TEIXEIRA ..... No.: 1772 .....  
Complemento: ..... Bairro: CENTRO .....  
Cidade: São Carlos ..... UF: SP CEP: 13560210 . PAIS: BRASIL .....  
Data de início: 29/01/2014 Conclusão Efetiva: 28/06/2014 ..... Coordenadas Geográficas: .....  
Finalidade: SANEAMENTO BÁSICO .....  
Proprietário: ..... CPF/CNPJ: .....

Atividade Técnica: 1) Execução, Projeto executivo, Estação Elevatória, Esgotos. 7,00000 unidade. 2) Execução, Projeto executivo, Rede de Esgoto, de Esgoto na Rede Pública. 10,00000 quilômetro. 3) Execução, Projeto executivo, Adutora, de Esgoto na Rede Pública. 1,42000 quilômetro. ....

Observações

OBJETO: PRESTAÇÃO DE SERVIÇOS DE ENGENHARIA CONSULTIVA PARA ELABORAÇÃO DE PROJETO EXECUTIVO DAS UNIDADES DO SISTEMA DE ESGOTAMENTO SANITÁRIO DO MUNICÍPIO DE SANTANA DO PARNAÍBA ? SEDE ? UNIDADE DE NEGÓCIO OESTE ? DIRETORIA METROPOLITANA ? M. ....

Informações Complementares

- Atividades e quantidades executadas conforme atestado vinculado à presente certidão. ....
  - O atestado está vinculado apenas para atividades técnicas constantes da ART, desenvolvidas de acordo com as atribuições do profissional na área da Engenharia Civil. ....
  - Valor do contrato R\$ 233.500,00. ....
  - Valor total medido R\$ 208.135,50. ....
- A presente Certidão de Acervo Técnico foi analisada e expedida sob responsabilidade da unidade abaixo informada. ....

CERTIFICAMOS, finalmente, que se encontra vinculado à presente Certidão de Acervo Técnico - CAT, o Atestado apresentado pelo profissional acima, contendo 3 fls, expedido pelo contratante da obra/serviço em 21/07/2015, devidamente assinado por ENG. NELSON FERREIRA JUNIOR - CREA/SP 0600745640, a quem cabe a responsabilidade pela veracidade e exatidão das informações nele constantes.

Certidão de Acervo Técnico No.2620150011161

15/10/2015 14:54:43

Autenticação Digital: B0JgnAyaC5kaUIU6k5a5BnJJBxfyJgzU

A CAT à qual o atestado está vinculado é o documento que comprova o registro do atestado no CREA.

A CAT à qual o atestado está vinculado constituirá prova da capacidade técnico-profissional da pessoa jurídica somente se o responsável técnico indicado estiver ou venha a ser integrado ao seu quadro técnico por meio de declaração entregue no momento da habilitação ou da entrega das propostas.

A CAT é válida em todo território nacional.

A CAT perderá a validade no caso de modificação dos dados técnicos qualitativos e quantitativos nela contidos, bem como de alteração da situação do registro da ART.

A autenticidade e a validade desta certidão deve ser confirmada no site do CREA-SP (www.creasp.org.br).

A falsificação deste documento constitui crime previsto no Código Penal Brasileiro, sujeitando o autor à respectiva ação penal.

*[Handwritten signatures and initials]*



companhia de saneamento básico do estado de são paulo - sabesp

## ATESTADO TÉCNICO

T-22419/2015

Folha 01 de 03

REF.: SERVIÇOS TÉCNICOS ESPECIALIZADOS DE ENGENHARIA

Atestamos que a empresa **SHS CONSULTORIA E PROJETOS DE ENGENHARIA LTDA.-EPP - CNPJ/MF 68.320.217/0001-12**, realizou para a SABESP - CNPJ/MF 43.776.517/0001-80, no período de 29/01/2014 a 28/06/2014, através do **Contrato nº 37.263/13**, a Prestação de Serviços de Engenharia Consultiva para Elaboração de Projeto Executivo das Unidades do Sistema de Esgotamento Sanitário do Município de Santana do Parnaíba - Sede, da Unidade de Negócio Oeste - MO, Diretoria Metropolitana - M.

No anexo com folhas numeradas de 02/03 a 03/03, estão discriminadas as características técnicas e os serviços executados no referido contrato.

Os serviços foram realizados sob a responsabilidade técnica e coordenação da engenheira Iveti Aparecida Pavão Macedo da Silva - CREA 0600720893.

Participantes da equipe técnica da contratada na elaboração dos trabalhos: engenheiros civis Edson Donizeti Nicoletti - CREA 5063044842, Darci Pereira - CREA 5062959281, Lívia Cristina Holmo Villela - CREA 0601715903 e Larissa Nogueira Olmo - CREA 5060662596; e a engenheira ambiental Paloma Fernandes Paulino - CREA 5063047181.

O valor total medido no contrato, a preços de maio/2013, foi de R\$ 208.135,50 (duzentos e oito mil, cento e trinta e cinco reais e cinquenta centavos).

São Paulo, 21 de julho de 2015.



Eng<sup>o</sup> Nelson Ferreira Junior  
 Depto. de Qualificação e Inspeção de Materiais  
 CREA - 0600745640

NFJ/ADS

CSQ - Departamento de Qualificação e Inspeção de Materiais - Av. do Estado, 561 - Unidade I - CEP 01107-900 - São Paulo/SP  
 Fones: (11) 3388-6557/6464/6412/6298/6454 e 3326-0207(fax) - e-mail: atesladotecnico@sabesp.com.br



370

**CONTRATO Nº 37.263/13**

**Contratada:** SHS Consultoria e Projetos de Engenharia Ltda.-EPP - CNPJ/MF 68.320.217/0001-12.

**Objeto:** Prestação de Serviços de Engenharia Consultiva para Elaboração de Projeto Executivo das Unidades do Sistema de Esgotamento Sanitário do Município de Santana do Parnaíba – Sede, da Unidade de Negócio Oeste – MO, Diretoria Metropolitana – M.

**Características técnicas dos serviços executados**

Trabalhos Desenvolvidos:

- Estudo Hidráulico para desativação da Estação Elevatória de Esgotos - EEE Guarujá existente.
- Projeto Executivo Hidráulico de Revisão dos diâmetros das redes coletoras (9,85 km de redes coletoras).
- Projeto Executivo de singularidades de redes de esgotos, ancoragens, escavações, contenções, embasamentos e escoramentos.
- Projeto Executivo de Linhas de Recalque com extensão total de 2,25 Km.
- Projeto Executivo das novas Estações Elevatórias de Esgotos (EEEs) Haiti, Estrada do Campo, Brasil e Principal:
  - . Projeto Elétrico e de Automação;
  - . Projeto Geotécnico;
  - . Projeto Executivo de Estruturas e Fundações.
- Revisão e Complementações do Pacote Técnico das Obras a serem implantadas.
- Revisão do Relatório Ambiental.
- Levantamento planialtimétrico cadastral e sondagens complementares.

**Características gerais dos trabalhos**

- Área beneficiada: Município de Santana de Parnaíba – Sede;
- População de projeto: 22.698 habitantes (final de plano ano de 2045);
- Vazão média sanitária (Vazão de esgoto Doméstico + Vazão de infiltração) final de plano para o ano de 2045: 47,56 L/s;
- 04 (quatro) novas EEEs Projetadas e 01 (uma) a ser reformada;

**Características específicas dos trabalhos realizados**

Projetos executivos e pacote técnico de 9.853,51 metros de rede coletora de esgotos em PVC com 200 mm de diâmetro e Estações Elevatórias de Esgotos (EEE) conforme características abaixo relacionadas e respectivas linhas de recalque:

- EEE Haiti com extensão da linha de recalque = 333,20 metros em diâmetro de 80 mm em ferro fundido e

**ANEXO DO ATESTADO**  
**Nº T-22419 / 2015**  
**DE 21 / 07 / 2015**  
**FLS 02 / 03**

**Engº Nelson Ferreira Junior**  
**CREA - 0600745640**



388



**companhia de saneamento básico do estado de são paulo****- sabesp**

- . Vazão: 14,0 m<sup>3</sup>/h
- . Hman: 36,0 mca
- . Potência do motor: 5,0 CV
- EEE Estrada do Campo com extensão da linha de recalque = 177,72 metros em diâmetro de 50 mm em PVC PBA e
  - . Vazão: 4,38 m<sup>3</sup>/h
  - . Hman: 13,50 mca
  - . Potência do motor: 1,5 CV
- EEE Brasil com extensão da linha de recalque = 186,98 metros em diâmetro de 50 mm em PVC PBA e
  - . Vazão: 6,0 m<sup>3</sup>/h
  - . Hman: 15,0 mca
  - . Potência do motor: 3,0 CV
- EEE Principal (rotatória) para a reversão dos esgotos até o Coletor CTS 05 (coletor a ser implantado) com extensão da linha de recalque = 1.557,61 metros em diâmetro de 300 mm em ferro fundido.
  - . Vazão: 284,08 m<sup>3</sup>/h
  - . Hman: 93,0 mca
  - . Potência do motor: 150,0 CV
- EEE São Luiz existente, a ser reformada, com extensão da linha de recalque existente = 475,00 metros com diâmetro de 150 mm em ferro fundido e
  - . Vazão: 80,28 m<sup>3</sup>/h
  - . Hman: 66,30 mca
  - . Potência do motor: 44,7 Kw.

**Estudos Ambientais:**

Revisão do Relatório Ambiental no que se refere à:

- Documentação para solicitação de outorga junto ao DAEE;
- Documentação para solicitação de Licenças Prévia e de Instalação junto à Companhia de Tecnologia de Saneamento Ambiental do Estado de São Paulo - CETESB (licenciamento do empreendimento parte do município);
- Elaboração de Laudo de Cobertura Vegetal e Projeto de Compensação Ambiental para solicitação de autorização para intervenção em Áreas de Preservação Permanente - APP e supressão de vegetação e exemplares arbóreos isolados, junto à Companhia de Tecnologia de Saneamento Ambiental do Estado de São Paulo - CETESB (licenciamento do empreendimento parte do município).

**ANEXO DO ATESTADO**  
**Nº T-22419 / 2015**  
**DE 21 / 07 / 2015**  
**FLS 03 / 03**

**Engº Nelson Ferreira Junior**  
**CREA - 0600745640**

**1º TABELIAO DE NOTAS E DE PROTESTO DE SÃO CARLOS**  
Rua Major José Inácio, 2186 - Centro - CEP: 13560-160 - São Carlos - SP  
FONE/FAX: (0xx16) 3373-9000 / SITE: www.1cartorioaocarlos.not.br

**AUTENTICACAO**  
Autentico, a presente cópia reprográfica extraída  
nestas notas a qual confere com o original,  
do que dou fé São Carlos, 16/03/2016  
JESSICA LOPES RODRIGUES - ESCRIVENTE  
Valor recebido R\$ 3,10

Válido somente com selo de autenticidade, sem emendas ou rasuras.



*[Handwritten signatures and initials]*

398



CERTIFICAMOS, em cumprimento ao disposto na Resolução no. 1.025, de 30 de outubro de 2009, do Confea, que consta dos assentamentos deste Conselho Regional de Engenharia e Agronomia do Estado de São Paulo - CREA-SP, o Acervo Técnico do profissional LIVIA CRISTINA HOLMO VILLELA referente à(s) Anotação(ões) de Responsabilidade Técnica - ART abaixo discriminada(s):

Profissional: LIVIA CRISTINA HOLMO VILLELA .....  
Registro: 601715903-SP ..... RNP: 2602185493 .....  
Título Profissional: Engenheira Civil .....

Número ART: 28027230220851239 . Tipo de ART: OBRA OU SERVIÇO . . . . Registrada em: 01/06/2022Baixada em: 01/06/2022  
Forma de Registro: SUBSTITUIÇÃO à 92221220140525963 .....  
Participação Técnica: EQUIPE à 92221220140513017 .....  
Empresa Contratada: SHS CONSULTORIA E PROJETOS DE ENGENHARIA LTDA - EPP .....

Contratante: SABESP COMPANHIA DE SANEAMENTO BÁSICO DO ESTADO DE SÃO PAULO . . .  
RUA COSTA CARVALHO ..... No.: 300 .....  
Complemento: - LADO PAR ..... Bairro: PINHEIROS .....  
Cidade: São Paulo ..... UF: SP CEP: 05429000 . PAIS: BRASIL .....  
Contrato: 39.291/13 ..... Celebrado em : 14/05/2014 .....  
Vinculado à ART: .....  
Valor do Contrato: R\$ 1.107.263,00 ..... Tipo de contratante: PESSOA JURÍDICA DE DIREITO PÚBLICO .

Endereço da Obra/serviço:RUA PADRE TEIXEIRA ..... No.: 1772 .....  
Complemento: ..... Bairro: CENTRO .....  
Cidade: São Carlos ..... UF: SP CEP: 13560210 . PAIS: BRASIL .....  
Data de início: 14/07/2014 Conclusão Efetiva: 28/02/2018 ..... Coordenadas Geográficas: .....  
Finalidade: INFRAESTRUTURA .....  
Proprietário: SABESP COMPANHIA DE SANEAMENTO BÁSICO DO ESTADO DE SÃO CNPJ: 43.776.517/0001-80 .....

Atividade Técnica: 1) Gestão, Projeto executivo, Sistemas e estações de Tratamento, de esgoto. 1,00000 unidade. 2) Consultoria, Projeto executivo, Operações e processos, de esgoto. 1,00000 unidade. 3) Execução, Projeto executivo, Sistemas e estações de Tratamento, de esgoto. 1,00000 unidade. 4) Consultoria, Projeto executivo, Operações e processos, de esgoto. 1,00000 unidade. . .

**Observações**

PRESTAÇÃO DE SERVIÇOS DE ENGENHARIA CONSULTIVA PARA ELABORAÇÃO DE ESTUDOS E PROJETO EXECUTIVO PARA OS SISTEMAS DE COLETA, AFASTAMENTO E TRATAMENTO DE ESGOTO SANITÁRIO DO MUNICÍPIO DE TARUMÃ E AMPLIAÇÃO DA REDE DE COLETA E AFASTAMENTO DO MUNICÍPIO DE ASSIS/SP.....

**Informações Complementares**

O atestado está vinculado apenas para atividades técnicas constantes da ART, desenvolvidas de acordo com as atribuições do profissional na área da Engenharia Civil. ....

Atividades e quantidades executadas conforme atestado vinculado à presente certidão. ....

Consta planilha anexa ao atestado contendo 05 folhas. ....

O valor total medido no contrato foi de R\$ 1.020.076,00. ....

CERTIFICAMOS, finalmente, que se encontra vinculado à presente Certidão de Acervo Técnico -CAT - o atestado apresentado pelo profissional acima,contendo 6 folhas, a quem cabe a responsabilidade pela veracidade e exatidão das informações nele constantes.

Certidão de Acervo Técnico No.2620220005746

22/06/2022 14:10:02

Autenticação Digital: TUy311g56C5K6C1azJ16FyzClzKaFnG3

A CAT à qual o atestado está vinculado é o documento que comprova o registro do atestado no CREA.

A CAT à qual o atestado está vinculado constituirá prova da capacidade técnico-profissional da pessoa jurídica somente se o responsável técnico indicado estiver ou venha a ser integrado ao seu quadro técnico por meio de declaração entregue no momento da habilitação ou da entrega das propostas.

A CAT é válida em todo território nacional.

A CAT perderá a validade no caso de modificação dos dados técnicos qualitativos e quantitativos nela contidos, bem como de alteração da situação do registro da ART.

A autenticidade e a validade desta certidão deve ser confirmada no site do CREA-SP (www.creasp.org.br).

A falsificação deste documento constitui crime previsto no Código Penal Brasileiro, sujeitando o autor à respectiva ação penal.



Handwritten signatures and initials.

400



companhia de saneamento básico do estado de são paulo - sabesp

## ATESTADO TÉCNICO

T-28398/2022

Folha 01 de 06

REF.: SERVIÇOS TÉCNICOS ESPECIALIZADOS DE ENGENHARIA

Atestamos que a empresa **SHS CONSULTORIA E PROJETOS DE ENGENHARIA LTDA. EPP - CNPJ/MF 68.320.217/0001-12**, realizou para a SABESP - CNPJ/MF 43.776.517/0001-80, no período de 14/07/2014 a 28/02/2018, através do **Contrato nº 39.291/13**, a Prestação de Serviços de Engenharia Consultiva para a Elaboração de Estudos e Projeto Executivo para os Sistemas de Coleta, Afastamento e Tratamento de Esgoto Sanitário do Município de Tarumã e Ampliação da Rede de Coleta e Afastamento do Município de Assis/SP.

No anexo com folhas numeradas de 02/06 a 06/06, assinadas digitalmente pelo Engº Estevão Morinigo Junior, estão discriminados os serviços e os quantitativos executados no referido contrato.

Os serviços foram realizados sob a responsabilidade técnica da engenheira Lívia Cristina Holmo Vilella - CREA 0601715903.

A Coordenação dos Trabalhos foi da engenheira Ivete Aparecida Pavão Macedo da Silva - CREA 0600720893.

O valor total medido no contrato, a preços de maio/2013, foi de R\$ 1.020.076,00 (um milhão, vinte mil e setenta e seis reais).

São Paulo, 01 de fevereiro de 2022.

ESTEVAO MORINIGO JUNIOR:67081029868

Assinado de forma digital por ESTEVAO MORINIGO JUNIOR:67081029868  
DN: c=BR, o=ICP-Brasil, ou=Secretaria da Receita Federal do Brasil - RFB, ou=RFB e-CPF A3, ou=VALID, ou=AR VALID CD, ou=14121957000109, cn=ESTEVAO MORINIGO JUNIOR:67081029868  
Dados: 2022.02.02 17:24:08 -03'00'

Engº Estevão Morinigo Junior  
Depto. de Qualificação e Inspeção de Materiais  
CREA - 0682562397

ADS

CSQ - Departamento de Qualificação e Inspeção de Materiais - Av. do Estado, 561 - Unidade 1 - CEP 01107-900 - São Paulo/SP  
Fones: (11) 3388-6557/6464/6454/6412/6298 e 3326-0207(fax) - e-mail: [atestadotecnico@sabesp.com.br](mailto:atestadotecnico@sabesp.com.br)

O PRESENTE DOCUMENTO É PARTE INTEGRANTE DA CERTIDÃO DE ACERVO TÉCNICO EXPEDIDA PELO CREA-SP.  
CAT No: 2620220005746 - 22/06/2022 14:10:02 - Autenticação Digital: TUY311g56c5k6c1azJ16FyzCizKaFnG3.

418



**companhia de saneamento básico do estado de são paulo - sabesp**

**CONTRATO Nº 39.291/13**

**Contratada:** SHS Consultoria e Projetos de Engenharia Ltda. EPP – CNPJ/MF 68.320.217/0001-12  
Endereço: Rua Padre Teixeira, nº 1772 – São Carlos/SP.

**Objeto:** Prestação de Serviços de Engenharia Consultiva para a Elaboração de Estudos e Projeto Executivo para os Sistemas de Coleta, Afastamento e Tratamento de Esgoto Sanitário do Município de Tarumã e Ampliação da Rede de Coleta e Afastamento do Município de Assis/SP.

**1. Dados do Contrato:**

Data Início: 14/07/2014

Término Original: 09/07/2015 – Data Término em Vigor: 28/02/2018

Valor total medido no contrato de 14/07/2014 a 28/02/2018, a preços de maio/2013, foi R\$ 1.020.076,00 (um milhão, vinte mil e setenta e seis reais)

**2. Características Técnicas dos Trabalhos Executados:**

**2.1 Trabalhos Desenvolvidos:**

- Levantamento e Avaliação do SES Existente;
- Levantamento Topográfico Cadastral e Interferências;
- Sondagem de Reconhecimento;
- Estudo Geotécnico da Área de Estudo;
- Levantamento e Avaliação do Sistema;
- Estudos Hidráulicos;
- Estudo de alternativas para definição da concepção básica de implantação da Estação de Tratamento de Esgotos e Emissário Final;
- Tratamento do Lodo da ETE
- Elaboração de Memorial Descritivo;
- Coletor Tronco;
- Redes Coletoras;
- Estação Elevatória de Esgotos, Linha de Recalque;
- Relatório para solicitação de Autorização de Implantação de Empreendimento (AIE) e Outorga de Uso, Lançamento e Interferências dos Recursos Hídricos;
- Laudo de Cobertura Vegetal;
- Relatório para Solicitação das Licenças Prévia (LP) e de Instalação (LI).

**2.2 Características Gerais dos Trabalhos:**

**2.2.1 Área beneficiada: Município de Assis;**

- 3,75 km de coletores troncos projetados, sendo:

**ANEXO DO ATESTADO**  
Nº T-28398 / 2022  
DE 01 / 02 / 2022  
FLS 02 / 06

ASSINADA DIGITALMENTE POR  
**Engº Estevão Morinigo Junior**  
CREA 0682562397

**companhia de saneamento básico do estado de são paulo - sabesp**

Coletor	Diâmetro (mm)	Comprimento (m)
CDA I	250	641,27
CDA III	250	1296,10
	300	91,55
Inocoop	200	21,30
	250	506,32
	300	89,00
	300	493,99
D'Ville	200	524,34
	225	86,92

→ 7,21 km de redes coletoras projetadas;

→ Vazões de Projeto:

Local	População (hab)	Início de Plano			Final de Plano		
		Q <sub>max</sub> (L/s)	Q <sub>med</sub> (L/s)	Q <sub>min</sub> (L/s)	Q <sub>max</sub> (L/s)	Q <sub>med</sub> (L/s)	Q <sub>min</sub> (L/s)
CDA I e CDA II	--	36,12	24,08	12,04	51,6	34,4	17,2
Loteamento Inocoop	382	8,28	6,16	3,08	8,28	6,16	3,08
Loteamento Jd. Europa	1.500	4,17	3,61	1,81	10,83	8,05	4,03
Condomínio MCMV	576	4,16	3,09	1,55	4,16	3,09	1,55
Loteamento Futuro	600	1,67	1,45	0,72	4,33	3,22	1,61
Residencial D'Ville	441	3,2	2,48	1,24	3,2	2,48	1,24
Cond. Parque dos Pinheiros	480	1,33	1,15	0,58	3,47	2,58	1,29
UNIP	7.761	12,42	10,87	5,43	17,07	13,97	6,98
Empreendimento Hoteleiro	--	0,72	0,48	0,24	0,72	0,48	0,24
CDA III e CDA IV	--	11,96	8,2	4,1	23,25	15,73	7,86
Futuro Loteamento	2.850	20,58	15,3	7,65	20,58	15,3	7,65

→ Linha de Recalque da EEE – CDA I Final:

Etapa	Comprimento (m)	Diâmetro (mm)	Vazão (L/s) Ano 2015	Vazão (L/s) Ano 2045
1ª e 2ª Etapa	2024,68	350	72,07	103,66

→ Estação Elevatória de Esgoto- EEE – CDA I Final – Início de Plano – 2015

- Q<sub>Total</sub>: 72,07 L/s
- H<sub>man</sub> = 43,27 mca ≅ 4,5 Bar
- Bomba Helicoidal NM 125 01L
- Número de bombas em funcionamento: 2 bombas
- Número de bombas de reserva: 1 bomba
- Dados técnicos:
  - Rotação: 148 rpm
  - Potência absorvida: 22 kW
  - Potência do motor: 30 kW
  - Tensão: 220 V
  - Frequência: 60 Hz

**ANEXO DO ATESTADO**  
 Nº T-28398 / 2022  
 DE 01 / 02 / 2022  
 FLS 03 / 06

ASSINADA DIGITALMENTE POR  
**Engº Estevão Morinigo Junior**  
 CREA 0682562397

**companhia de saneamento básico do estado de são paulo - sabesp**

## ▶ Estação Elevatória de Esgoto- EEE – CDA I Final – Final de Plano – 2045

- Q<sub>Total</sub>: 103,66 L/s
- H<sub>man</sub> = 49,35 mca  $\cong$  5,0 Bar
- Bomba Helicoidal NM 125 01L
- Número de bombas em funcionamento: 2 bombas
- Número de bombas de reserva: 1 bomba
- Dados técnicos:
  - Rotação: 213 rpm
  - Potência absorvida: 34 kW
  - Potência do motor: 40 kW
  - Tensão: 220 V
  - Frequência: 60 Hz

## ▶ Linha de Recalque da EEE – CDA III

Etapa	Comprimento (m)	Diâmetro (mm)	Vazão (L/s) Ano 2015	Vazão (L/s) Ano 2045
1ª e 2ª Etapa	968,34	150	5,6	10,53

## ▶ EEE CDA III - Bombas para Início de Plano (2015)

- Q<sub>Total</sub>: 5,60 L/s
- H<sub>man</sub> = 17,43 mca  $\cong$  2,0 Bar
- Bomba Helicoidal NM 063\_01L
- Número de bombas em funcionamento: 1 bomba
- Número de bombas de reserva: 1 bomba
- Dados técnicos:
  - Rotação: 178 rpm
  - Potência absorvida: 1,82 Kw
  - Potência do motor: 2,0 kW
  - Tensão: 220 V
  - Frequência: 60 Hz

## ▶ EEE CDA III - Bombas para Final de Plano (2045)

- Q<sub>Total</sub>: 10,53L/s
- H<sub>man</sub> = 22 mca  $\cong$  2,2 Bar
- Bomba Helicoidal NM 076\_01L
- Número de bombas em funcionamento: 1 bomba
- Número de bombas de reserva: 1 bomba
- Dados técnicos:
  - Rotação: 200 rpm
  - Potência absorvida: 4,0 kW
  - Potência do motor: 5,0 kW
  - Tensão: 220 V
  - Frequência: 60 Hz

**ANEXO DO ATESTADO**  
**Nº T-28398 / 2022**  
**DE 01 / 02 / 2022**  
**FLS 04 / 06**

ASSINADA DIGITALMENTE POR  
**Engº Estevão Morinigo Junior**  
**CREA 0682562397**



**companhia de saneamento básico do estado de são paulo - sabesp**

## 2.2.2 Município de Tarumã

- Área beneficiada: Município de Tarumã;
- População de projeto: 16.130 habitantes (horizonte: ano de 2043);
- Vazão máxima de final de plano: 47,89 L/s;
- Vazão média de final de plano: 29,37 L/s;
- Carga orgânica: 343,26 Kg DBO/dia.

## 3. Características dos Trabalhos Realizados – Afastamento e Tratamento de Esgotos

### 3.1 Município de Assis

- Projeto Hidráulico-Sanitário de 7,221 km de Redes Coletoras no Distrito Industrial CDA I e CDA II para esgotamento e afastamento dos esgotos até o coletor CDA I.
- Projeto Hidráulico-Sanitário de 3,75 km de Coletores Troncos para esgotamento e afastamento dos esgotos do município até a ETE Fortuninha.
- Projeto executivo de 1 travessia aérea de concreto armado de diâmetro 300 mm e 90,95 metros, 1 travessia subterrânea com MND de diâmetro de 1200 mm e L= 89,00 m e 1 travessia subterrânea com MND de diâmetro de 160 mm, L= 43,04 m.
- Projeto Hidráulico-Sanitário das Linhas de Recalque, com 2,99 km para condução do esgoto coletado até o início do sistema de tratamento preliminar da ETE existente.

### 3.2 Município de Tarumã

- Estação de Tratamento de Esgoto – vazão máxima de final de plano: 47,89 L/s - composta de:
- Tratamento preliminar, através de sistema conjugado de 3 (três) grades instaladas em canal com 0,50m de largura: uma grossa manual (5 cm de espaçamento), média manual (3 cm de espaçamento) e fina manual com abertura de 1,5 cm e caixa de areia com dimensões em planta de 5,50 m de comprimento e 0,80 m (largura) e Calha Parshall de 6 polegadas (W=0,152 m).
- Estação de Tratamento de Esgoto – vazão média de final de plano: 29,37 L/s - composta de:
  - Tratamento biológico compacto: Lagoa Anaeróbia e Lagoa Facultativa, esta dimensionada para remoção de nitrogênio.
  - Tratamento do Lodo: Desidratação por meio de bags
  - Desinfecção: Tanque de contato
  - Unidades para remoção do fósforo.
  - Disposição dos resíduos de gradeamento por meio de valas de aterramento.

## 4. Projetos Hidráulico, Sanitários, Geotécnicos e Pacote Técnico de 7,221 km de Redes Coletoras, 3,75 km de Coletores e 2,99 m de Linhas de Recalque:

- Coletor tronco - CDA I – 0,64 Km;
- Coletor tronco - CDA III – 1,39 Km;
- Coletor tronco – Inocoop – 1,11 Km;
- Coletor tronco – D'Ville – 0,61 Km
- Linha de recalque do CDA I – 2,02 Km
- Linha de recalque do CDA III – 0,97 Km

**ANEXO DO ATESTADO**  
**Nº T-28398 / 2022**  
**DE 01 / 02 / 2022**  
**FLS 05 / 06**

ASSINADA DIGITALMENTE POR  
**Engº Estevão Morinigo Junior**  
**CREA 0682562397**

*[Handwritten signatures]*

**companhia de saneamento básico do estado de são paulo - sabesp**
**5. Estudos Ambientais**

- ▶ Relatórios e formulários e documentação para obtenção de licenciamento ambiental junto aos órgãos – CETESB (Licença Prévia – LP e Licença de Instalação – LI), DAEE (outorgas),
- ▶ Laudo de Cobertura Vegetal;
- ▶ Estudo de Autodepuração do corpo receptor.

**Equipe Técnica:**

Os serviços foram realizados sob a Responsabilidade Técnica da Engenheira Civil Lívia Cristina Holmo Villela – CREA 0601715903 e Coordenação dos Trabalhos da Engenheira Civil Iveti Aparecida Pavão Macedo da Silva – CREA 0600720893.

Profissionais participantes na equipe técnica da contratada na elaboração do projeto em suas respectivas áreas:

Nome	Área de Atuação	Função/Formação
Eng.ª Civil Lívia Cristina Holmo Villela – CREA 0601715903	Estudos e Projetos Hidráulicos	Responsável Técnico
Eng.ª Civil Iveti Ap. Pavão Macedo da Silva - CREA 0600720893	Projetos Hidráulicos e Pacote Técnico	Coordenadora
Eng. Civil Darci Pereira – CREA 5062959281	Estudos e Projetos Hidráulicos e Regularização Imobiliária	Engenheiro Civil
Eng.ª Civil Larissa Nogueira Olmo Margarido - CREA 5060662596	Estudos e Projetos Hidráulicos/Processo de Tratamento	Engenheira Civil
Eng. Civil Edson Donizeti Nicoletti - CREA 5063044842	Estudos e Projetos Hidráulicos e Transientes Hidráulico	Engenheiro Civil
Dra. Sheila Holmo Villela	Estudos de Concepção e Ambientais	Dra. Ciências da Engenharia Ambiental
Eng.ª Ambiental Paloma Fernandes Paulino - CREA 5063047181	Estudos de Concepção e Ambientais	Engenheira Ambiental
Biólogo Vitor Catoia - CRBio nº 097977/01-D	Estudos de Concepção e Ambientais	Biólogo
Paulo Roberto Cesário	Eng. Elétrico Pleno	Eletricidade / Automação
Claudio Augusto Tomazela	Eng. Civil Sênior	Estruturas e Fundações
Luis Fernando de Seixas Neves	Eng. Civil Sênior	Geotecnia
RPM - Valmir José Joir Roque Palhano Neves	Técnico Agrimensor Sênior	Levantamento Planialtimétrico Cadastral / Regularização Imobiliária
Geo Conring - Gustavo Cavalli Ciato	Geólogo Sênior	Sondagens

**ANEXO DO ATESTADO**  
**Nº T-28398 / 2022**  
**DE 01 / 02 / 2022**  
**FLS 06 / 06**

ASSINADA DIGITALMENTE POR  
**Engº Estevão Morinigo Junior**  
**CREA 0682562397**





MODELO Nº 04

**DECLARAÇÃO DE RESPONSABILIDADE TÉCNICA**

À Comissão de Licitação  
Ref.: Edital de Tomada de Preços nº 01/2023

Conforme o disposto no edital em epígrafe, declaramos que os responsáveis técnicos pelos serviços, caso venhamos a vencer a referida licitação, são:

NOME	ESPECIALIDADE	NR DO REGISTRO PROF.	DATA DO REGISTRO
Lívia Cristina Holmo Villela	Eng <sup>a</sup> Civil Sênior / Dra. em Eng. Hidráulica e Saneamento	0601715903	24/05/1989

São Carlos, 30 de janeiro de 2023.

Eng<sup>a</sup> Lívia Cristina Holmo Villela  
Responsável Técnica

Eng<sup>a</sup> Lívia Cristina Holmo Villela  
Diretora Executiva da SHS Consultoria



## COMPROVAÇÃO DE VÍNCULO

### RESPONSÁVEIS TÉCNICAS

Eng<sup>o</sup> Iveti Aparecida Pavão Macedo da Silva

Eng<sup>a</sup> Livia Cristina Holmo Villela

Eng<sup>o</sup> Darci Pereira

ENCONTRA-SE NA PÁGINA N<sup>o</sup>

*DJK*

*B*

*[Handwritten signature]*

*[Handwritten signature]*

488



SERVIÇO PÚBLICO FEDERAL  
CONSELHO REGIONAL DE ENGENHARIA E AGRONOMIA  
DO ESTADO DE SÃO PAULO - CREA-SP



### **CERTIDÃO DE REGISTRO DE PESSOA JURÍDICA**

**Número da Certidão:** CI - 2940804/2023

**Válida até:** 31/03/2023

**CERTIFICAMOS,** que a pessoa jurídica abaixo citadas se encontra registrada neste Conselho, para atividades técnicas limitadas a competência legal de seus responsáveis técnicos, nos termos da Lei nº 5.194 de 24 de dezembro de 1966.

**CERTIFICAMOS,** ainda, face ao estabelecido no artigo 68 da referida Lei, que a pessoa jurídica mencionada, bem como seus responsáveis técnicos anotados não se encontram em débito com o CREA-SP.

**CERTIFICAMOS,** mais, que a certidão não concede a empresa o direito de executar quaisquer serviços técnicos sem a participação real, efetiva e inofismável dos responsáveis técnicos abaixo citados, e que perderá a sua validade se ocorrer qualquer modificação nos dados cadastrais nela contidos, após a data de sua expedição.

**Razão Social:** SHS CONSULTORIA E PROJETOS DE ENGENHARIA LTDA - EPP

**CNPJ:** 68.320.217/0001-12

**Endereço:** Rua PADRE TEIXEIRA, 1772

CENTRO

13560210 - São Carlos - SP

**Número de registro no CREA - SP:** 1022267

**Data do registro:** 05/03/1993

**Processo (Sipro):** F-012012/1993

**Processo (SEI):** -\*-\*-\*-\*

**Capital Social:** R\$ 600.000,00

**Observação:**

Restricao de Atividades ref. ao obj. social, conf. Instr. vigente.

EXCLUSIVAMENTE PARA AS ATIVIDADES DE ENGENHARIA CIVIL E DE ENGENHARIA

**Objetivo Social:**

Prestação de serviços de consultoria e projetos de engenharia em geral, destacando-se as áreas de hidráulica, saneamento, ciências ambientais e estudos básicos de: topografia, geotecnia, agronomia, hidrologia e climatologia.

**Responsabilidades Técnicas Ativas:**

**Nome:** IVETI APARECIDA PAVÃO MACEDO DA SILVA

**Título:** ENGENHEIRA CIVIL

Do artigo 7º da Resolução 218, de 29 de junho de 1973, do CONFEA.

**Origem do Registro:** CREA-SP

**Número do Registro (CREASP):** 0600720893

**Registro Nacional:** 2602184063

**Data de início da responsabilidade técnica:** 05/03/1993

*[Assinatura]*

*[Assinatura]*

*[Assinatura]*

*[Assinatura]*

*[Assinatura]*



SERVIÇO PÚBLICO FEDERAL  
CONSELHO REGIONAL DE ENGENHARIA E AGRONOMIA  
DO ESTADO DE SÃO PAULO - CREA-SP



### **CERTIDÃO DE REGISTRO DE PESSOA JURÍDICA**

Continuação da Certidão: CI - 2940804/2023 Página 02

#### **Responsabilidade Técnica em vigor até a presente data.**

**Nome:** LIVIA CRISTINA HOLMO VILLELA

**Título:** ENGENHEIRA CIVIL

Do artigo 7º da Resolução 218, de 29 de junho de 1973, do CONFEA.

**Origem do Registro:** CREA-SP

**Número do Registro (CREASP):** 0601715903

**Registro Nacional:** 2602185493

**Data de início da responsabilidade técnica:** 05/03/1993

**Responsabilidade Técnica em vigor até a presente data.**

**Nome:** SWAMI MARCONDES VILLELA

**Título:** ENGENHEIRO CIVIL

do artigo 28, do Decreto Federal 23569, de 11 de dezembro de 1933.

**Origem do Registro:** CREA-SP

**Número do Registro (CREASP):** 0600132969

**Registro Nacional:** 2602234770

**Data de início da responsabilidade técnica:** 01/03/1995

**Responsabilidade Técnica em vigor até a presente data.**

**Nome:** DARCI PEREIRA

**Título:** ENGENHEIRO CIVIL

Do artigo 7º da Resolução 218, de 29 de junho de 1973, do CONFEA.

**Origem do Registro:** CREA-SP

**Número do Registro (CREASP):** 5062959281

**Registro Nacional:** 2607182468

**Data de início da responsabilidade técnica:** 25/09/2009

**Responsabilidade Técnica em vigor até a presente data.**

**Nome:** LARISSA NOGUEIRA OLMO MARGARIDO

**Título:** ENGENHEIRA CIVIL

Do artigo 7º da Resolução 218, de 29 de junho de 1973, do CONFEA.

**Origem do Registro:** CREA-SP

**Número do Registro (CREASP):** 5060662596

**Registro Nacional:** 2603574078

**Data de início da responsabilidade técnica:** 25/09/2009

**Responsabilidade Técnica em vigor até a presente data.**



SERVIÇO PÚBLICO FEDERAL  
 CONSELHO REGIONAL DE ENGENHARIA E AGRONOMIA  
 DO ESTADO DE SÃO PAULO - CREA-SP



### **CERTIDÃO DE REGISTRO DE PESSOA JURÍDICA**

Continuação da Certidão: CI - 2940804/2023 Página 03

**Nome:** CIRO VILLELA OLIVA

**Título:** ENGENHEIRO AGRÔNOMO

Do artigo 05 da Resolução 218, de 29 de junho de 1973, do CONFEA, sem prejuízo das atribuições previstas no Decreto Federal 23.196, de 12 de outubro de 1933.

**Origem do Registro:** CREA-SP

**Número do Registro (CREASP):** 5063736541

**Registro Nacional:** 2609499396

**Data de início da responsabilidade técnica:** 18/10/2013

**Responsabilidade Técnica em vigor até a presente data.**

**Esta certidão não quita nem invalida qualquer débito ou infração em nome da empresa e/ou profissional(is), e perderá sua validade caso ocorram quaisquer alterações em seus dados acima descritos.**

A falsificação deste documento constitui-se em crime previsto no Código Penal Brasileiro, sujeitando o(a) autor(a) à competente ação penal e/ou processo ético respectivo.

**A autenticidade desta certidão deverá ser verificada no site: [www.creasp.org.br](http://www.creasp.org.br)**

**Código de controle da certidão: f9b9734b-7e59-4c2e-80e1-0a768dd43059**

**Situação cadastral extraída em: 06/01/2023 08:09:26**

**Emitida via Serviços Online.**

Em caso de dúvidas, consulte 0800-0171811, ou o site [www.creasp.org.br](http://www.creasp.org.br), link Atendimento/Fale Conosco ou ainda através da unidade UGI SAO CARLOS, situada à Rua: SORBONE, 400, , CENTREVILLE, SÃO CARLOS-SP, CEP: 13560-760, ou procure a unidade de atendimento mais próxima.

SÃO PAULO, 06 de Janeiro de 2023



SERVIÇO PÚBLICO FEDERAL  
CONSELHO REGIONAL DE ENGENHARIA E AGRONOMIA  
DO ESTADO DE SÃO PAULO - CREA-SP



### CERTIDÃO DE REGISTRO PROFISSIONAL E QUITAÇÃO

**Número da Certidão:** CI - 2940809/2023

**Válida até:** 31/03/2023

**CERTIFICAMOS,** a requerimento da parte interessada e para os devidos fins que, fazendo rever os arquivos deste Conselho, foi verificado constar que a profissional abaixo mencionado se encontra registrada neste CREA-SP, nos termos da Lei nr. 5.194, de 24 de dezembro de 1996, conforme dados abaixo. Certificamos, ainda, face ao estabelecido no artigo 68 da referida Lei, que a interessada não se encontra em débito com o CREA-SP.

**Nome:** LIVIA CRISTINA HOLMO VILLELA

**Número de registro no CREA-SP:** 0601715903  
**Registro Nacional do Profissional:** 2602185493

**Expedido em:** 24/05/1989  
(Data de registro no CREA-SP)

**CPF:** 138.711.318-65

**Endereço:** Rua SÃO SEBASTIÃO, 2403 EDIFÍCIO FELICITÁ - APTO 144  
CENTRO  
13560230 - SÃO CARLOS - SP

**Título e atribuição:**

**Título:** ENGENHEIRA CIVIL

**Atribuição:** Do artigo 7º da Resolução 218, de 29 de junho de 1973, do CONFEA.

<b>ANUIDADE: 2007</b>	- PARCELA ÚNICA	NR. REC. 492207089997	- quitada em	
	28/02/2007			
<b>ANUIDADE: 2008</b>	- PARCELA ÚNICA	NR. REC. 492209029517	- quitada em	
	10/01/2008			
<b>ANUIDADE: 2009</b>	- PARCELA ÚNICA	NR. REC. 491915765402	- quitada em	
	02/02/2009			
<b>ANUIDADE: 2010</b>	- PARCELA ÚNICA	NR. REC. 491950072000	- quitada em	
	01/02/2010			
<b>ANUIDADE: 2011</b>	- PARCELA ÚNICA	NR. REC. 491904429015	- quitada em	
	31/01/2011			
<b>ANUIDADE: 2012</b>	- PARCELA ÚNICA	NR. REC. 49190319782X	- quitada em	
	28/03/2012			
<b>ANUIDADE: 2013</b>	- PARCELA ÚNICA	NR. REC. 491903076534	- quitada em	
	31/01/2013			
<b>ANUIDADE: 2014</b>	- PARCELA ÚNICA	baixada em 12/03/2014		
<b>ANUIDADE: 2015</b>	- PARCELA ÚNICA	NR. REC. 49198827784X	- quitada em	
	30/01/2015			
<b>ANUIDADE: 2015</b>	- PARCELA ÚNICA	NR. REC. 492267427856	- quitada em	
	04/01/2016			



SERVIÇO PÚBLICO FEDERAL  
CONSELHO REGIONAL DE ENGENHARIA E AGRONOMIA  
DO ESTADO DE SÃO PAULO - CREA-SP



### **CERTIDÃO DE REGISTRO PROFISSIONAL E QUITAÇÃO**

Continuação da Certidão: CI - 2940814/2023 Página 02

<b>ANUIDADE: 2016</b>	- PARCELA ÚNICA	NR. REC. 491955921464	- quitada em
	01/02/2016		
<b>ANUIDADE: 2017</b>	- PARCELA ÚNICA	NR. REC. 28027150170043037	- quitada em
	31/01/2017		
<b>ANUIDADE: 2018</b>	- PARCELA ÚNICA	NR. REC. 28027150170269429	- quitada em
	31/01/2018		
<b>ANUIDADE: 2019</b>	- PARCELA ÚNICA	NR. REC. 28027150180279109	- quitada em
	31/01/2019		
<b>ANUIDADE: 2020</b>	- PARCELA ÚNICA	NR. REC. 28027150190141195	- quitada em
	31/01/2020		
<b>ANUIDADE: 2021</b>	- PARCELA ÚNICA	NR. REC. 1984569-28027180210300432	- quitada
	em 01/03/2021		
<b>ANUIDADE: 2022</b>	- PARCELA ÚNICA	NR. REC. 3730913-28027180220149497	- quitada
	em 31/01/2022		

**Esta certidão não quita nem invalida qualquer débito ou infração em nome do(a) profissional, e perderá sua validade caso ocorram quaisquer alterações em seus dados acima descritos.**

A falsificação deste documento constitui-se em crime previsto no Código Penal Brasileiro, sujeitando o(a) autor(a) à competente ação penal e/ou processo ético respectivo.

**A autenticidade desta certidão deverá ser verificada no site: [www.creasp.org.br](http://www.creasp.org.br)**

**Código de controle da certidão: 5148debb-2ac7-4dc0-9894-56b61f71aebd**

**Situação cadastral extraída em: 06/01/2023 08:02:23 - Certidão reimpressa em 06/01/2023 08:02:23.**

**Emitida via Serviços Online.**

Em caso de dúvidas, consulte 0800-0171811, ou o site [www.creasp.org.br](http://www.creasp.org.br), link Atendimento/Fale Conosco ou ainda através da unidade UGI SAO CARLOS, situada à Rua: SORBONE, 400, , CENTREVILLE, SÃO CARLOS-SP, CEP: 13560-760, ou procure a unidade de atendimento mais próxima.

SÃO PAULO, 06 de Janeiro de 2023



SERVIÇO PÚBLICO FEDERAL  
CONSELHO REGIONAL DE ENGENHARIA E AGRONOMIA  
DO ESTADO DE SÃO PAULO - CREA-SP



### **CERTIDÃO DE REGISTRO PROFISSIONAL E QUITAÇÃO**

**Número da Certidão:** CI - 2940814/2023

**Válida até:** 31/03/2023

**CERTIFICAMOS,** a requerimento da parte interessada e para os devidos fins que, fazendo rever os arquivos deste Conselho, foi verificado constar que a profissional abaixo mencionado se encontra registrada neste CREA-SP, nos termos da Lei nr. 5.194, de 24 de dezembro de 1996, conforme dados abaixo. Certificamos, ainda, face ao estabelecido no artigo 68 da referida Lei, que a interessada não se encontra em débito com o CREA-SP.

**Nome:** IVETI APARECIDA PAVÃO MACEDO DA SILVA

**Número de registro no CREA-SP:** 0600720893  
**Registro Nacional do Profissional:** 2602184063

**Expedido em:** 22/12/1978  
(Data de registro no CREA-SP)

**CPF:** 007.151.568-29

**Endereço:** Rua PADRE TEIXEIRA, 1772  
CENTRO  
13560210 - SÃO CARLOS - SP

**Título e atribuição:**

**Título:** ENGENHEIRA CIVIL

**Atribuição:** Do artigo 7º da Resolução 218, de 29 de junho de 1973, do CONFEA.

<b>ANUIDADE: 2007</b>	- PARCELA ÚNICA	NR. REC. 492206938109	- quitada em	
	31/01/2007			
<b>ANUIDADE: 2008</b>	- PARCELA ÚNICA	NR. REC. 492209029576	- quitada em	
	10/01/2008			
<b>ANUIDADE: 2009</b>	- PARCELA ÚNICA	NR. REC. 491928049301	- quitada em	
	23/03/2009			
<b>ANUIDADE: 2010</b>	- PARCELA ÚNICA	NR. REC. 491963460101	- quitada em	
	01/02/2010			
<b>ANUIDADE: 2011</b>	- PARCELA ÚNICA	NR. REC. 491919049418	- quitada em	
	31/01/2011			
<b>ANUIDADE: 2012</b>	- PARCELA ÚNICA	NR. REC. 492218457615	- quitada em	
	28/03/2012			
<b>ANUIDADE: 2013</b>	- PARCELA ÚNICA	NR. REC. 492256800038	- quitada em	
	31/01/2013			
<b>ANUIDADE: 2014</b>	- PARCELA ÚNICA	NR. REC. 491958864240	- quitada em	
	30/01/2014			
<b>ANUIDADE: 2015</b>	- PARCELA ÚNICA	NR. REC. 491902732942	- quitada em	
	30/01/2015			





SERVIÇO PÚBLICO FEDERAL  
 CONSELHO REGIONAL DE ENGENHARIA E AGRONOMIA  
 DO ESTADO DE SÃO PAULO - CREA-SP



### **CERTIDÃO DE REGISTRO PROFISSIONAL E QUITAÇÃO**

Continuação da Certidão: CI - 2940809/2023 Página 02

**ANUIDADE: 2016** - PARCELA ÚNICA NR. REC. 491956086763 - quitada em 01/02/2016

**ANUIDADE: 2017** - PARCELA ÚNICA NR. REC. 28027150160957254 - quitada em 31/01/2017

**ANUIDADE: 2018** - PARCELA ÚNICA NR. REC. 28027150170380264 - quitada em 31/01/2018

**ANUIDADE: 2019** - PARCELA ÚNICA NR. REC. 28027150180284844 - quitada em 31/01/2019

**ANUIDADE: 2020** - PARCELA ÚNICA NR. REC. 166363-28027180200123179 - quitada em 31/01/2020

**ANUIDADE: 2021** - PARCELA ÚNICA NR. REC. 1978851-28027180210294834 - quitada em 01/03/2021

**ANUIDADE: 2022** - PARCELA ÚNICA NR. REC. 3730956-28027180220149542 - quitada em 31/01/2022

**Esta certidão não quita nem invalida qualquer débito ou infração em nome do(a) profissional, e perderá sua validade caso ocorram quaisquer alterações em seus dados acima descritos.**

A falsificação deste documento constitui-se em crime previsto no Código Penal Brasileiro, sujeitando o(a) autor(a) à competente ação penal e/ou processo ético respectivo.

**A autenticidade desta certidão deverá ser verificada no site: [www.creasp.org.br](http://www.creasp.org.br)**

**Código de controle da certidão: b2d81277-78b0-4a0a-b2ae-db9723d31019**

**Situação cadastral extraída em: 06/01/2023 07:59:25 - Certidão reimpressa em 06/01/2023 07:59:25.**

**Emitida via Serviços Online.**

Em caso de dúvidas, consulte 0800-0171811, ou o site [www.creasp.org.br](http://www.creasp.org.br), link Atendimento/Fale Conosco ou ainda através da unidade UGI SAO CARLOS, situada à Rua: SORBONE, 400, , CENTREVILLE, SÃO CARLOS-SP, CEP: 13560-760, ou procure a unidade de atendimento mais próxima.

SÃO PAULO, 06 de Janeiro de 2023



SERVIÇO PÚBLICO FEDERAL  
CONSELHO REGIONAL DE ENGENHARIA E AGRONOMIA  
DO ESTADO DE SÃO PAULO - CREA-SP



### **CERTIDÃO DE REGISTRO PROFISSIONAL E QUITAÇÃO**

**Número da Certidão:** CI - 2962956/2023

**Válida até:** 31/03/2023

**CERTIFICAMOS,** a requerimento da parte interessada e para os devidos fins que, fazendo rever os arquivos deste Conselho, foi verificado constar que o profissional abaixo mencionado se encontra registrado neste CREA-SP, nos termos da Lei nr. 5.194, de 24 de dezembro de 1996, conforme dados abaixo. Certificamos, ainda, face ao estabelecido no artigo 68 da referida Lei, que o interessado não se encontra em débito com o CREA-SP.

**Nome:** DARCI PEREIRA

**Número de registro no CREA-SP:** 5062959281  
**Registro Nacional do Profissional:** 2607182468

**Expedido em:** 24/03/2009  
(Data de registro no CREA-SP)

**CPF:** 109.080.068-10

**Endereço:** Rua PADRE TEIXEIRA, 1772  
CENTRO  
13560210 - SÃO CARLOS - SP

**Título e atribuição:**

**Título:** ENGENHEIRO CIVIL

**Atribuição:** Do artigo 7º da Resolução 218, de 29 de junho de 1973, do CONFEA.

<b>ANUIDADE: 2009</b>	- PARCELA ÚNICA	NR. REC. 492211457229	- quitada em	
	31/03/2009			
<b>ANUIDADE: 2010</b>	- PARCELA ÚNICA	NR. REC. 49196154040X	- quitada em	
	01/02/2010			
<b>ANUIDADE: 2010</b>	- PARCELA2\3	NR. REC. 491966072005	- quitada em	01/03/2010
<b>ANUIDADE: 2010</b>	- PARCELA3\3	NR. REC. 492213357779	- quitada em	05/03/2010
<b>ANUIDADE: 2011</b>	- PARCELA ÚNICA	NR. REC. 491915891610	- quitada em	
	31/01/2011			
<b>ANUIDADE: 2012</b>	- PARCELA ÚNICA	NR. REC. 491911241522	- quitada em	
	28/03/2012			
<b>ANUIDADE: 2013</b>	- PARCELA ÚNICA	NR. REC. 491911451438	- quitada em	
	31/01/2013			
<b>ANUIDADE: 2014</b>	- PARCELA ÚNICA	NR. REC. 491951543147	- quitada em	
	30/01/2014			
<b>ANUIDADE: 2015</b>	- PARCELA ÚNICA	NR. REC. 491997027346	- quitada em	
	30/01/2015			
<b>ANUIDADE: 2015</b>	- PARCELA ÚNICA	NR. REC. 492267444157	- quitada em	
	04/01/2016			



SERVIÇO PÚBLICO FEDERAL  
 CONSELHO REGIONAL DE ENGENHARIA E AGRONOMIA  
 DO ESTADO DE SÃO PAULO - CREA-SP



### **CERTIDÃO DE REGISTRO PROFISSIONAL E QUITAÇÃO**

Continuação da Certidão: CI - 2962956/2023 Página 02

<b>ANUIDADE: 2016</b>	- PARCELA ÚNICA	NR. REC. 491955572362	- quitada em	
	01/02/2016			
<b>ANUIDADE: 2017</b>	- PARCELA ÚNICA	NR. REC. 28027150160901848	- quitada em	
	31/01/2017			
<b>ANUIDADE: 2018</b>	- PARCELA ÚNICA	NR. REC. 28027150170322812	- quitada em	
	31/01/2018			
<b>ANUIDADE: 2019</b>	- PARCELA1\6	NR. REC. 28027180190051745	- quitada em	
	31/01/2019			
<b>ANUIDADE: 2019</b>	- PARCELA2\6	NR. REC. 28027180190099912	- quitada em	
	28/02/2019			
<b>ANUIDADE: 2019</b>	- PARCELA3\6	NR. REC. 28027180190165418	- quitada em	
	01/04/2019			
<b>ANUIDADE: 2019</b>	- PARCELA4\6	NR. REC. 28027180190184863	- quitada em	
	30/04/2019			
<b>ANUIDADE: 2019</b>	- PARCELA5\6	NR. REC. 28027180190222124	- quitada em	
	31/05/2019			
<b>ANUIDADE: 2019</b>	- PARCELA6\6	NR. REC. 28027180190249406	- quitada em	
	01/07/2019			
<b>ANUIDADE: 2020</b>	- PARCELA1\6	NR. REC. 166510-28027180200123316	- quitada em	
	31/01/2020			
<b>ANUIDADE: 2020</b>	- PARCELA2\6	NR. REC. 441260-28027180200397525	- quitada em	
	02/03/2020			
<b>ANUIDADE: 2020</b>	- PARCELA3\6	NR. REC. 585412-28027180200538922	- quitada em	
	31/03/2020			
<b>ANUIDADE: 2020</b>	- PARCELA4\6	NR. REC. 685709-28027180200638788	- quitada em	
	30/04/2020			
<b>ANUIDADE: 2020</b>	- PARCELA5\6	NR. REC. 767468-28027180200721348	- quitada em	
	01/06/2020			
<b>ANUIDADE: 2020</b>	- PARCELA6\6	NR. REC. 872804-28027180200827484	- quitada em	
	30/06/2020			
<b>ANUIDADE: 2021</b>	- PARCELA1\6	NR. REC. 1984617-28027180210300477	- quitada em	
	01/03/2021			
<b>ANUIDADE: 2021</b>	- PARCELA2\6	NR. REC. 2208202-28027180210518853	- quitada em	
	31/03/2021			
<b>ANUIDADE: 2021</b>	- PARCELA3\6	NR. REC. 2310808-28027180210618275	- quitada em	
	30/04/2021			
<b>ANUIDADE: 2021</b>	- PARCELA4\6	NR. REC. 2524881-28027180210827408	- quitada em	
	31/05/2021			
<b>ANUIDADE: 2021</b>	- PARCELA5\6	NR. REC. 2712228-28027180211010281	- quitada em	
	30/06/2021			

Página 02

538



SERVIÇO PÚBLICO FEDERAL  
 CONSELHO REGIONAL DE ENGENHARIA E AGRONOMIA  
 DO ESTADO DE SÃO PAULO - CREA-SP



### **CERTIDÃO DE REGISTRO PROFISSIONAL E QUITAÇÃO**

Continuação da Certidão: CI - 2962956/2023 Página 03

**ANUIDADE: 2021** - PARCELA6\6 NR. REC. 2816891-28027180211111206 - quitada em 30/07/2021

**ANUIDADE: 2022** - PARCELA1\6 NR. REC. 3731017-28027180220149601 - quitada em 31/01/2022

**ANUIDADE: 2022** - PARCELA2\6 NR. REC. 4045309-28027180220448787 - quitada em 02/03/2022

**ANUIDADE: 2022** - PARCELA3\6 NR. REC. 4334961-28027180220732310 - quitada em 31/03/2022

**ANUIDADE: 2022** - PARCELA4\6 NR. REC. 4544867-28027180220935511 - quitada em 29/04/2022

**ANUIDADE: 2022** - PARCELA5\6 NR. REC. 4726117-28027180221110648 - quitada em 26/05/2022

**ANUIDADE: 2022** - PARCELA6\6 NR. REC. 4853672-28027180221233875 - quitada em 20/06/2022

**Esta certidão não quita nem invalida qualquer débito ou infração em nome do(a) profissional, e perderá sua validade caso ocorram quaisquer alterações em seus dados acima descritos.**

A falsificação deste documento constitui-se em crime previsto no Código Penal Brasileiro, sujeitando o(a) autor(a) à competente ação penal e/ou processo ético respectivo.

**A autenticidade desta certidão deverá ser verificada no site: [www.creasp.org.br](http://www.creasp.org.br)**

**Código de controle da certidão: 7299118b-a0d4-4fd9-92b5-52a06d906c80**

**Situação cadastral extraída em: 24/01/2023 20:15:18**

**Emitida via Serviços Online.**

Em caso de dúvidas, consulte 0800-0171811, ou o site [www.creasp.org.br](http://www.creasp.org.br), link Atendimento/Fale Conosco ou ainda através da unidade UGI SAO CARLOS, situada à Rua: SORBONE, 400, , CENTREVILLE, SÃO CARLOS-SP, CEP: 13560-760, ou procure a unidade de atendimento mais próxima.

SÃO PAULO, 24 de Janeiro de 2023



MODELO Nº 05

## DECLARAÇÃO UNIFICADA

Ref.: Edital de Tomada de Preços nº 01/2023

À  
COMISSÃO DE LICITAÇÃO DO MUNICÍPIO DE FRANCISCO BELTRÃO – PR

Pelo presente instrumento, a empresa SHS Consultoria e Projetos de Engenharia Ltda EPP, CNPJ nº 68.320.217/0001-12, com sede na Rua Padre Teixeira, nº 1772 – Centro – São Carlos – São Paulo, através de seu representante legal infra-assinado, que:

- 1 - DECLARA, sob as penas da lei, para fins do disposto no inciso V, art. 27, da Lei federal nº 8.666/93, cumprindo o disposto no inciso XXXIII, art. 7º, da Constituição Federal, que não emprega menor de dezoito anos em trabalho noturno, perigoso ou insalubre e não emprega menor de dezesseis anos, assim como assume o compromisso de declarar a superveniência de qualquer fato impeditivo à sua habilitação. Ressalva: emprega menor, a partir de quatorze anos, na condição de aprendiz ( ).
- 2 - DECLARA, expressamente, que se sujeita às condições estabelecidas no edital de Tomada de Preços e respectivos modelos, adendos, anexos e documentos e que acatará integralmente qualquer decisão que venha a ser tomada pelo licitador. Declara, ainda, para todos os fins de direito, a inexistência de fatos supervenientes impeditivos da qualificação ou que comprometam a idoneidade da proponente, nos termos do artigo 32, § 2º, e artigo 97, ambos da Lei nº 8.666, de 21 de junho de 1993, e suas alterações, e que está ciente da obrigatoriedade de declarar ocorrências posteriores.
- 3 - DECLARA para os devidos fins que **NENHUM** sócio desta empresa exerce cargo ou função pública impeditiva de relacionamento comercial com a Administração Pública.
- 4 - DECLARA para os devidos fins de direito, na qualidade de Proponente dos procedimentos licitatórios, instaurados por este Município, que a responsável legal da empresa Eng<sup>a</sup> Livia Cristina Holmo Villela, Portadora do RG sob nº 9.545.919-4 SSP/SP e CPF nº 138.711.318-65, cuja função/cargo é Diretora Executiva, **responsável pela assinatura do Contrato.**

SHS CONSULTORIA E PROJETOS DE ENGENHARIA LTDA – EPP  
R. Pe. Teixeira, 1772 – São Carlos – SP  
CNPJ: 68.320.217/0001-12  
www.shs.com.br

598



5 - DECLARA para os devidos fins que em caso de qualquer comunicação futura referente a este processo licitatório, bem como em caso de eventual contratação, seja encaminhado para o seguinte endereço:

E-mail: [livia@shs.com.br](mailto:livia@shs.com.br)

Telefone: (16) 99781-8560

Whatsapp: (16) 99781-8560

São Carlos, 30 de janeiro de 2023.

Engª Livia Cristina Holmo Villela  
Diretora Executiva da SHS Consultoria



MODELO Nº 07

**DECLARAÇÃO DE DISPENSA DE VISITA TÉCNICA**

A SHS Consultoria e Projetos de Engenharia Ltda EPP, ramo de atividade Prestação de Serviços de Consultoria e Projetos de Engenharia, CNPJ nº 68.320.217/0001-12, situada a Rua Padre Teixeira, 1772 – Centro – São Carlos – São Paulo, neste ato representada por sua representante legal Eng<sup>a</sup> Livia Cristina Holmo Villela, engenheira civil, Diretora Executiva da SHS Consultoria, DECLARAMOS que OPTAMOS por não realizar a visita técnica ao local da obra objeto do edital da TOMADA DE PREÇOS Nº 01/2023 e que ASSUMIMOS todo e qualquer risco por esta decisão.

DECLARAMOS também que nos responsabilizamos pela dispensa e por situações supervenientes e NOS COMPROMETEMOS a prestar fielmente os serviços nos termos do Edital, do Projeto Básico e dos demais anexos que compõem o processo da TOMADA DE PREÇOS Nº 01/2023.

São Carlos, 30 de janeiro de 2023.

Eng<sup>a</sup> Livia Cristina Holmo Villela  
Diretora Executiva da SHS Consultoria  
CPF: 138.711.318-65  
RG: 9.545.919-4 SSP/SP

SHS CONSULTORIA E PROJETOS DE ENGENHARIA LTDA – EPP  
R. Pe. Teixeira, 1772 – São Carlos – SP  
CNPJ: 68.320.217/0001-12  
www.shs.com.br



# QUALIFICAÇÃO ECONÔMICA-FINANCEIRA

**CERTIDÃO NEGATIVA DE FALÊNCIA E CONCORDATA,  
RECUPERAÇÃO JUDICIAL E/OU EXTRAJUDICIAL**

*[Handwritten mark]*

*[Handwritten signature]*

*[Handwritten mark]*

*[Handwritten signature]*





**PODER JUDICIÁRIO**  
**TRIBUNAL DE JUSTIÇA DO ESTADO DE SÃO PAULO**  
**CERTIDÃO ESTADUAL DE DISTRIBUIÇÕES CÍVEIS**

**CERTIDÃO Nº: 2871063**

**FOLHA: 1/1**

A autenticidade desta certidão poderá ser confirmada pela internet no site do Tribunal de Justiça.

A Diretoria de Serviço Técnico de Informações Cíveis do(a) Comarca de São Paulo - Capital, no uso de suas atribuições legais,

**CERTIFICA E DÁ FÉ** que, pesquisando os registros de distribuições de **PEDIDOS DE FALÊNCIA, CONCORDATAS, RECUPERAÇÕES JUDICIAIS E EXTRAJUDICIAIS**, anteriores a 11/01/2023, verificou **NADA CONSTAR** como réu/requerido/interessado em nome de: \*\*\*\*\*

**SHS CONSULTORIA E PROJETOS DE ENGENHARIA LTDA EPP**, CNPJ: 68.320.217/0001-12, conforme indicação constante do pedido de certidão. \*\*\*\*\*

Esta certidão não aponta ordinariamente os processos em que a pessoa cujo nome foi pesquisado figura como autor (a). São apontados os feitos com situação em tramitação já cadastrados no sistema informatizado referentes a todas as Comarcas/Foros Regionais e Distritais do Estado de São Paulo.

A data de informatização de cada Comarca/Foro pode ser verificada no Comunicado SPI nº 22/2019.

Esta certidão considera os feitos distribuídos na 1ª Instância, mesmo que estejam em Grau de Recurso.

Não existe conexão com qualquer outra base de dados de instituição pública ou com a Receita Federal que verifique a identidade do NOME/RAZÃO SOCIAL com o CPF/CNPJ. A conferência dos dados pessoais fornecidos pelo pesquisado é de responsabilidade exclusiva do destinatário da certidão.

A certidão em nome de pessoa jurídica considera os processos referentes à matriz e às filiais e poderá apontar feitos de homônimos não qualificados com tipos empresariais diferentes do nome indicado na certidão (EIRELI, S/C, S/S, EPP, ME, MEI, LTDA).

Esta certidão só tem validade mediante assinatura digital.

Esta certidão é sem custas.

São Paulo, 12 de janeiro de 2023.

PEDIDO Nº: **0063000407**



*[Handwritten signatures and initials]*

330



## **DOCUMENTAÇÃO COMPLEMENTAR**

**DECLARAÇÃO DE MICROEMPRESA OU EMPRESA DE  
PEQUENO PORTE – MODELO Nº 6**

**CERTIDÃO SIMPLIFICADA**

**DECLARAÇÃO EPP - JUCESP**

DA

CA

B

A

64Y



MODELO Nº 06

**DECLARAÇÃO DE MICROEMPRESA OU EMPRESA DE  
PEQUENO PORTE**

REF: TOMADA DE PREÇOS Nº 01/2023

À  
COMISSÃO DE LICITAÇÃO DO MUNICÍPIO DE FRANCISCO BELTRÃO – PR

Declaramos, sob as penas da Lei, sem prejuízo das sanções e multas previstas no edital, que a empresa SHS Consultoria e Projetos de Engenharia Ltda EPP, inscrita no CNPJ sob o nº 68.320.217/0001-12, é microempresa ou empresa de pequeno porte, nos termos do enquadramento previsto na Lei Complementar nº 123/2006, de 14 de dezembro de 2006, alterada pela Lei nº 147/2014, de 07 de agosto de 2014, cujos termos declaramos conhecer na íntegra.

São Carlos, 30 de janeiro de 2023.

Engª Livia Cristina Holmo Villela  
Diretora Executiva da SHS Consultoria

SHS CONSULTORIA E PROJETOS DE ENGENHARIA LTDA – EPP  
R. Pe. Teixeira, 1772 – São Carlos – SP  
CNPJ: 68.320.217/0001-12  
www.shs.com.br

658



GOVERNO DO ESTADO DE SÃO PAULO  
SECRETARIA DE DESENVOLVIMENTO ECONÔMICO  
JUNTA COMERCIAL DO ESTADO DE SÃO PAULO



**CERTIDÃO SIMPLIFICADA**

**CERTIFICAMOS** QUE AS INFORMAÇÕES ABAIXO CONSTAM DOS DOCUMENTOS ARQUIVADOS NESTA JUNTA COMERCIAL E SÃO VIGENTES NA DATA DE SUA EXPEDIÇÃO.

SE HOUVER ARQUIVAMENTOS POSTERIORES, ESTA CERTIDÃO PERDERÁ SUA VALIDADE.

A AUTENTICIDADE DESTA CERTIDÃO E A EXISTÊNCIA DE ARQUIVAMENTOS POSTERIORES, SE HOUVER, PODERÃO SER CONSULTADAS NO SITE WWW.JUCESPONLINE.SP.GOV.BR, MEDIANTE O CÓDIGO DE AUTENTICIDADE INFORMADO AO FINAL DO DOCUMENTO.

EMPRESA							
NIRE 35223660409	REGISTRO	DATA DA CONSTITUIÇÃO 23/10/2009	INÍCIO DAS ATIVIDADES 15/01/1993	PRAZO DE DURAÇÃO			
NOME COMERCIAL SHS CONSULTORIA E PROJETOS DE ENGENHARIA LTDA						TIPO JURÍDICO SOCIEDADE LIMITADA (E.P.P.)	
C.N.P.J. 68.320.217/0001-12	ENDEREÇO RUA PADRE TEIXEIRA			NÚMERO 1772	COMPLEMENTO		
BAIRRO CENTRO	MUNICÍPIO SAO CARLOS	UF SP	CEP 13560-210	MOEDA R\$	VALOR CAPITAL 600.000,00		

OBJETO SOCIAL
SERVIÇOS DE ENGENHARIA

SÓCIO							
NOME CIRO VILLELA OLIVA							
ENDEREÇO RUA SAO SEBASTIAO				NÚMERO 2403	COMPLEMENTO APTO. 144		
BAIRRO CENTRO	MUNICÍPIO SAO CARLOS	UF SP	CEP 13560-230	RG 439532565			
CPF 354.404.038-76	CARGO SÓCIO			QUANTIDADE COTAS 15.000,00			

SÓCIO							
NOME DARCI PEREIRA							
ENDEREÇO RUA PARA				NÚMERO 412	COMPLEMENTO		
BAIRRO JARDIM PACAEMBU	MUNICÍPIO SAO CARLOS	UF SP	CEP 13572-360	QUANTIDADE COTAS 60.000,00			
CPF 109.080.068-10	CARGO SÓCIO						

SÓCIO E ADMINISTRADOR							
NOME IVETI APARECIDA PAVAO MACEDO DA SILVA							
ENDEREÇO PASSEIO DAS PALMEIRAS				NÚMERO 321	COMPLEMENTO CASA 123		

BAIRRO PARQUE FABER CASTEL	MUNICÍPIO SAO CARLOS	UF SP	CEP 13561-353	
CPF 007.151.568-29	CARGO SÓCIO E ADMINISTRADOR			QUANTIDADE COTAS 240.000,00

<b>SÓCIO</b>				
NOME LARISSA NOGUEIRA OLMO MARGARIDO				
ENDEREÇO AVENIDA PAU BRASIL		NÚMERO 260	COMPLEMENTO	
BAIRRO JARDIM CARDINALI	MUNICÍPIO SAO CARLOS	UF SP	CEP 13569-615	
CPF 172.222.628-57	CARGO SÓCIO			QUANTIDADE COTAS 60.000,00

<b>SÓCIO E ADMINISTRADOR</b>				
NOME LIVIA CRISTINA HOLMO VILLELA				
ENDEREÇO RUA SAO SEBASTIAO		NÚMERO 2403	COMPLEMENTO	
BAIRRO CENTRO	MUNICÍPIO SAO CARLOS	UF SP	CEP 13560-230	
CPF 138.711.318-65	CARGO SÓCIO E ADMINISTRADOR			QUANTIDADE COTAS 210.000,00

<b>SÓCIO</b>				
NOME SWAMI MARCONDES VILLELA				
ENDEREÇO RUA JOSE BONIFACIO		NÚMERO 1681	COMPLEMENTO	
BAIRRO NUCLEO RESIDENCIAL	MUNICÍPIO SAO CARLOS	UF SP	CEP 13560-610	RG 1941121
CPF 016.214.678-72	CARGO SÓCIO			QUANTIDADE COTAS 15.000,00

<b>ÚLTIMO DOCUMENTO ARQUIVADO</b>		
DATA 29/04/2022	NÚMERO 138.837/22-3	
ARQUIVAMENTO DE BALANÇO REFERENTE O PERÍODO DE 01/01/2021 À 31/12/2021 .		

FIM DAS INFORMAÇÕES PARA NIRE: 35223660409 DATA DA ÚLTIMA ATUALIZAÇÃO DA BASE DE DADOS: 12/01/2023	
---	--

Certidão Simplificada. Documento certificado por GISELA SIMIEMA CESCHIN, Secretária Geral da Jucesp. A Junta Comercial do Estado de São Paulo, garante a autenticidade deste documento quando visualizado diretamente no portal



www.jucesponline.sp.gov.br sob o número de autenticidade 189395826, quinta-feira, 12 de janeiro de 2023 às 10:18:20.



*[Handwritten signatures and initials]*

Ministério do Desenvolvimento, Indústria e Comércio Exterior  
Secretaria de Comércio e Serviços  
Departamento Nacional de Registro do Comércio - DNRC  
Secretaria da Fazenda

JUNTA COMERCIAL DO ESTADO DE SÃO PAULO

Posto Regional da JUCESP - São Carlos

**DECLARAÇÃO DE ENQUADRAMENTO - EPP**

Ilmo. Sr. Presidente da Junta Comercial DO ESTADO DE SÃO PAULO

A Sociedade SHS CONSULTORIA E PROJETOS DE ENGENHARIA LTDA - EPP, estabelecida na RUA PADRE TEIXEIRA, 1772, CENTRO, São Carlos, SP, CEP:13560-210, requer a Vossa Senhoria o arquivamento do presente instrumento e declara, sob as penas da Lei, que se enquadra na condição de EMPRESA DE PEQUENO PORTE, nos termos da Lei Complementar nº 123, de 14/12/2006.

São Carlos - SP, 21/10/2009

*IVETI APARECIDA PAVÃO MACEDO DA SILVA*

Sócio - IVETI APARECIDA PAVÃO MACEDO DA SILVA

*LIVIA CRISTINA HOLMO VILLELA*

Sócio - LIVIA CRISTINA HOLMO VILLELA

*SWAMI MARCONDES VILLELA*

Sócio - SWAMI MARCONDES VILLELA

*LARISSA NOGUEIRA OLMO MARGARIDO*

Sócio - LARISSA NOGUEIRA OLMO MARGARIDO

*DARCI PEREIRA*

Sócio - DARCI PEREIRA

Para uso exclusivo da Junta Comercial:

DEFERIDO

Etiqueta de Registro



NOME EMPRESARIAL: SHS CONSULTORIA E PROJETOS DE ENGENHARIA LTDA - EPP = NIRE:

1º TABELÃO DE NOTAS E DE PROTESTO DE SÃO CARLOS

Márcio Camparini - advogado  
R. Major José Inácio, 2189 - Centro - CEP: 13560-189 - São Carlos - SP  
whatsapp: (16) 99714-1631 | www.marcio.com.br

**AUTENTICAÇÃO**  
Autentico, a presente cópia reprográfica extraída destas notas a qual confere com o original do que dou fé. São Carlos, 26/06/2020  
MARCOS THEODORO MANENTI - ESCRIVENTE  
Valor recebido R\$ 3,72

Válido somente com selo de autenticidade, sem emendas ou rasuras.



698