



MUNICÍPIO DE FRANCISCO BELTRÃO  
Estado do Paraná

179

ANEXO II  
MODELO DO OFÍCIO DE APRESENTAÇÃO  
(Local e data)

Nome	Karina Elis da Rosa
CPF/MF	08200922901
RG	10845920-4
Nº PIS/PASEP/NIS	161.83080.14-5
C.B.O (classificação brasileira de ocupações)	411010
Endereço (Rua, nº. Bairro, CEP, cidade, estado)	PR 566 Seção Jacaré
Telefone	46 999258736
E-mail	Karina_supfestas@hotmail.com

Ao  
Município de Francisco Beltrão  
Comissão Especial para Credenciamento

Referente: Edital de Chamamento Público nº 020/2022.

Prezados Senhores

Apresentamos e submetemos a apreciação de Vossas Senhorias, a especificação dos serviços que temos a oferecer.

Item	Cargo	Unidade	Quantidade	Valor mensal bruto R\$	Valor Total R\$
1	Coordenador Pedagógico 40 horas semanais	Mês	12		
2	Professor de Educação Física 30 horas semanais	Mês	10		
3	Auxiliar Administrativo 40 horas semanais	Mês	10	1.539,80	15.398,00

Declaramos que nos comprometemos a executar o serviço especificado acima obedecendo ao que está expresso no edital e seus anexos e à legislação pertinente.

Declaramos também que as informações prestadas nesse processo são verdadeiras e que temos ciência de que, por eventuais inconsistências, estaremos sujeitos às penas previstas no Art. 299 do Código Penal.

Declaramos ainda que, não pertencemos ao quadro de servidores do Município de Francisco Beltrão - PR.

Atenciosamente.

(nome e assinatura do(a) proponente)  
Karina Elis da Rosa

REPÚBLICA FEDERATIVA DO BRASIL  
 MINISTÉRIO DA INTERIORES  
 DEPARTAMENTO NACIONAL DE TRANSPORTES  
 CARTEIRA NACIONAL DE HABILITAÇÃO

PR

Nome: **FARIAS ELIS DE ROSA**

DOC. IDENTIDADE / ORG. EMISSOR / UF: **1084592023 SESP PR**

CPF: **082.009.289-09** DATA NASCIMENTO: **27/03/1992**

Endereço: **HELTO CORREA DA ROSA**  
**MARGARETE TORRES DAS**  
**DORES ROSA**

PROFISSÃO: **AD**

Nº REGISTRO: **05044288553** VALIDADE: **23/07/2031** Nº HABILITAÇÃO: **30/09/2010**

OBSERVAÇÕES

ASSINATURA DO PORTADOR

LOCAL: **FRANCISCO BELTRAO, PR** DATA EMISSÃO: **24/07/2021**

ASSINATURA DO EMISSOR

00074148835  
 2257922563

PARANA

VÁLIDA EM TODO O TERRITÓRIO NACIONAL  
 2257922563

PROIBIDO PLASTIFICAR  
 2257922563



**Tabelionato de Notas**  
 Autenticação de Documentos  
 Autentico a cópia que está conforme ao documento original a mim apresentado. Dou fé.  
 Francisco Beltrão - PR

5 FEV. 2023

( ) RAFAEL FRANCISCO SANTOS LEAL (TABELIÃO)  
 ( ) GUILHERME A. ZANON FLUPPI (ESCREVENTE)

*[Handwritten mark]*

## Meu NIS

15 FEVEREIRO 2023 ÀS 10H59

Nome

**Karina Elis Da Rosa**

Nome Social

-

CPF

**082.009.229-01**

NIS/PIS

**161.83080.14-5**

CTPS / Série

**4825917 - 00020 / PR**

Data de cadastramento

**05/07/2001**

Última alteração

**01/05/2019**

Nascimento

Data

**27/03/1992**

Naturalidade

**FRANCISCO BELTRAO -  
PR**

Filiação

Mãe

**Margarete Lourdes Das  
Dores Rosa**

Pai

-

PRIMEIRO VÍNCULO  
EMPREGATÍCIO

Origem do cadastramento

**Ministerio Da  
Educacao**

CNPJ/CEI/CPF

**01.538.387/0001-05**

Data de vínculo

**25/11/2008**

15-FEV. 2023

( ) RAFAEL FRANCISCO SANTOS LEAL (TABELIÃO)  
(X) GUILHERME A. ZANON FILIPPI (ESCREVENTE)*Karina E. da Rosa*



**MINISTÉRIO DA FAZENDA**  
**Secretaria da Receita Federal do Brasil**  
**Procuradoria-Geral da Fazenda Nacional**

**CERTIDÃO NEGATIVA DE DÉBITOS RELATIVOS AOS TRIBUTOS FEDERAIS E À DÍVIDA ATIVA DA UNIÃO**

**Nome: KARINA ELIS DA ROSA**  
**CPF: 082.009.229-01**

Ressalvado o direito de a Fazenda Nacional cobrar e inscrever quaisquer dívidas de responsabilidade do sujeito passivo acima identificado que vierem a ser apuradas, é certificado que não constam pendências em seu nome, relativas a créditos tributários administrados pela Secretaria da Receita Federal do Brasil (RFB) e a inscrições em Dívida Ativa da União (DAU) junto à Procuradoria-Geral da Fazenda Nacional (PGFN).

Esta certidão se refere à situação do sujeito passivo no âmbito da RFB e da PGFN e abrange inclusive as contribuições sociais previstas nas alíneas 'a' a 'd' do parágrafo único do art. 11 da Lei nº 8.212, de 24 de julho de 1991.

A aceitação desta certidão está condicionada à verificação de sua autenticidade na Internet, nos endereços <<http://rfb.gov.br>> ou <<http://www.pgfn.gov.br>>.

Certidão emitida gratuitamente com base na Portaria Conjunta RFB/PGFN nº 1.751, de 2/10/2014. Emitida às 08:47:33 do dia 14/02/2023 <hora e data de Brasília>.

Válida até 13/08/2023.

Código de controle da certidão: **119D.C8F4.D5E9.E0A2**

Qualquer rasura ou emenda invalidará este documento.

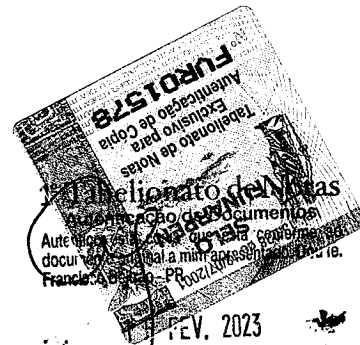

( ) RAFAEL FRANCISCO SANTOS LEAL (TABELIÃO)  
 (X) GUILHERME A. ZANON FILIPPI (ESCREVENTE)

*8*

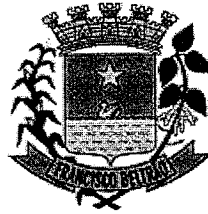

**MUNICÍPIO DE FRANCISCO BELTRÃO**  
ESTADO DO PARANÁ  
SECRETARIA MUNICIPAL DE FINANÇAS

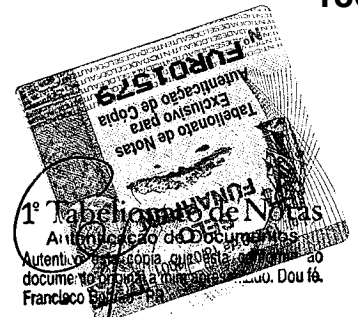

( ) RAFAEL FRANCISCO SANTOS LEAL (TABELIÃO)  
(✓) GUILHERME A. ZANON FILIPPI (ESCREVENTE)

**CERTIDÃO NEGATIVA**  
**Nº6319/2023**

PESSOA FÍSICA

**NOME:** KARINA ELIS DA ROSA

**CPF:** 082.009.229-01

**ENDEREÇO:** RODOVIA 566, 001 - SECAO PROGRESSO CEP: 85601970 Francisco Beltrão - PR

Certificamos que não existem pendências no nome do contribuinte supramencionado, relativo aos tributos administrados pela Secretaria Municipal de Finanças. Fica ressalvado o direito da Fazenda Pública do Município de Francisco Beltrão cobrar quaisquer dívidas provenientes de tributos que venham a ser apurados ou que se verifiquem a qualquer tempo, inclusive em relação ao período abrangido por esta certidão.

<b>DATA</b>	<b>DE</b>	<b>EMISSÃO:</b>	14/02/2023
<b>DATA</b>	<b>DE</b>	<b>VALIDADE:</b>	13/08/2023
<b>FINALIDADE:</b>			VERIFICAÇÃO
<b>OBSERVAÇÕES:</b>			
<b>CÓDIGO DE AUTENTICAÇÃO:</b> 9ZTMHBUFFH2J4X28S5U7			

A autenticidade desta certidão deverá ser confirmada na Internet, no endereço [www.franciscobeltrao.pr.gov.br](http://www.franciscobeltrao.pr.gov.br)

Certidão emitida gratuitamente pela internet em: 14/02/2023 - 09:08:52  
Qualquer rasura invalidará este documento.

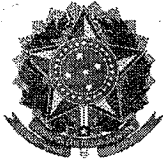

**Poder Judiciário Federal**

Tribunal Regional do Trabalho da 9ª Região

**Código de verificação:** 16.528.938.050

**Certidão**  
Certifico que o selo de autenticidade de atos foi afixado na última folha do documento entregue para a parte Doufé.

184  
1º Tabelionato de Notas

Autenticação de Documentos  
Autentico esta cópia que está conforme ao documento original a mim apresentado. Dou fé.  
Francisco Beltrão, PR

FEV. 2023

**CERTIDÃO ELETRÔNICA DE AÇÕES TRABALHISTAS**

( ) RAFAEL FRANCISCO SANTOS LEAL (TABELIAO)  
( ) GUILHERME A. ZANON FILIPPI (ESCREVENTE)

Certifica-se, conforme pesquisa no Sistema de Processo Eletrônico da Justiça do Trabalho (PJe) no Tribunal Regional do Trabalho da 9ª Região, que até a presente data **(NÃO CONSTAM)** ações trabalhistas neste Tribunal Regional, em tramitação ou arquivadas provisoriamente, ajuizadas em face da pessoa física identificada pelos dados fornecidos pelo solicitante e de sua inteira responsabilidade.

**CPF pesquisado:** 082.009.229-01

**Observações:**

1. Por problemas técnicos, esta certidão não contempla os débitos registrados no Banco Nacional de Devedores Trabalhistas (BNDT), que podem ser consultados no sítio eletrônico do Tribunal Superior do Trabalho (TST) disponível em: <http://www.tst.jus.br/certidao>
2. Esta certidão não contempla processos arquivados definitivamente, nem processos de classes que não estejam discriminadas a seguir.
3. Esta certidão contempla o polo passivo somente nas seguintes ações no 1º grau: alvará judicial (Alvará), alvará judicial - lei 6858/80 (AlvJud), arresto (Arrest), atentado (Atent), ação civil coletiva (ACC), ação civil pública cível (ACPCiv), ação de cumprimento (ACum), ação de exigir contas (AEC), ação trabalhista - rito ordinário (ATOrd), ação trabalhista - rito sumaríssimo (ATSum), ação trabalhista - rito sumário (alçada) (ATAIc), busca e apreensão (BusApr), carta de ordem cível (CartOrdCiv), carta precatória cível (CartPrecCiv), carta rogatória cível (RogatoCiv), cautelar inominada (Caulnom), caução (Caução), consignação em pagamento (ConPag), cumprimento de sentença (CumSen), cumprimento provisório de sentença (CumPrSe), embargos de declaração cível (EDCiv), embargos de terceiro cível (ETCiv), embargos infringentes na execução fiscal (ElFElFis), embargos à adjudicação (EAdj), embargos à arrematação (EArr), embargos à execução (EE), exceção de incompetência (ExInc), execução de certidão de crédito judicial (ExCCJ), execução de termo de ajuste de conduta (EXTAC), execução de termo de conciliação de ccp (ExCCP), execução de título extrajudicial (EXTIEx), execução fiscal (ExFis), exibição (Exibic), habeas corpus cível (HCCiv), habeas data (HD), impugnação ao valor da causa cível (IVCCiv), incidente de falsidade (IncFal), incidente de falsidade (IncFal), inquérito para apuração de falta grave (IAFG), interdito proibitório (Interdito), justificação (Justif), mandado de segurança coletivo (MSCol), mandado de segurança cível (MSCiv), monitória (Monito), oposição (Oposic), petição cível (PetCiv), prestação de contas - oferecidas (PrCoOf), procedimento conciliatório (PCon), produção antecipada da prova (PAP), recurso de julgamento parcial (RJParc), reintegração / manutenção de posse (RtMtPosse), restauração de autos (ResAutCiv), restauração de autos (ResAutCrim), seqüestro (Seques), seqüestro (Seques), tutela antecipada antecedente (TutAntAnt), tutela cautelar antecedente (TutCautAnt)
4. Esta certidão contempla o polo passivo somente nas seguintes ações no 2º grau: ação anulatória de cláusulas convencionais (AACC), ação rescisória (AR), carta precatória cível (CartPrecCiv), cautelar inominada (Caulnom), conflito de competência cível (CCCiv), correição parcial ou reclamação correicional (CorPar), dissídio coletivo (DC), dissídio coletivo de greve (DCG), exceção de impedimento (ExImp), exceção de impedimento (ExImpedi), exceção de suspeição (ExcSusp), exceção de suspeição (ExcSuspei), habeas corpus cível (HCCiv), habeas data cível (HDCiv), impugnação ao valor da causa cível (IVCCiv), incidente de assunção de competência (IAC), incidente de resolução de demandas repetitivas (IRDR), incidente de uniformização de jurisprudência (IUJ), incidente de uniformização de jurisprudência (IUJ), mandado de segurança coletivo (MSCol), mandado de segurança cível (MSCiv), outros procedimentos (OutPro), pedido de mediação pré-processual (PMPP), pedido de providências (PP), pedido de revisão do valor da causa (PRVC), petição cível (PetCiv), processo administrativo (PA), processo administrativo disciplinar em face de magistrado (PADMag), processo cautelar (ProcCau), processo de conhecimento (ProcCon), processo de

execução (ProcExe), protesto (Protes), reclamação (Rcl), reclamação disciplinar (RD), recurso administrativo (RecAdm), recursos (Rec), recursos (Rec), suspensão de liminar e de sentença (SLS), suspensão de liminar e de sentença (SLS), suspensão de liminar ou antecipação de tutela (SLAT), tutela antecipada antecedente (TutAntAnt), tutela cautelar antecedente (TutCautAnt)

- 5. Esta pesquisa foi realizada a partir do CPF informado pelo solicitante.
- 6. Para verificar a autenticidade desta certidão, acesse: <https://pje.trt9.jus.br/certidoes/>

Certidão emitida em 15/02/2023 às 11:37

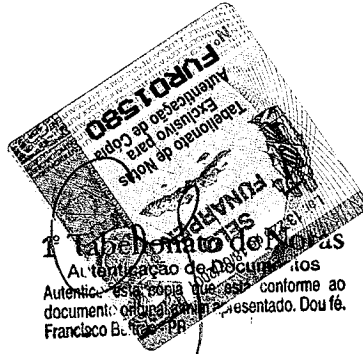

15 FEV. 2023

( ) RAPHAEL FRANCISCO SANTOS LEAL (TABELIÃO)  
( ) GUILHERME A. ZANON FILIPPI (ESCREVENTE)



ANEXO III

MODELO DA DECLARAÇÃO UNIFICADA

Ao  
Município de Francisco Beltrão  
Comissão Especial para Credenciamento

Referente: Edital de Chamamento Público nº 020/2022.

Declaro para os fins de direito, na qualidade de Proponente do Chamamento Público, sob nº 020/2022, instaurado pelo Município de Francisco Beltrão-PR, que:

- 1) Não fui declarado inidôneo para licitar ou contratar com o Poder Público, em qualquer de suas esferas e sob as penas da lei;
- 2) Que até a presente data inexistem fatos impeditivos para a minha habilitação e eventual contratação, e que estou ciente da obrigatoriedade de declarar ocorrências posteriores;
- 3) Que não pertenço ao quadro de Servidores do Município de Francisco Beltrão - PR; e
- 4) Que em caso de qualquer comunicação futura referente a este chamamento público, bem como em caso de eventual contratação, seja encaminhado para o seguinte endereço:

E-mail: Karina.upfester@hotmail.com

Telefone: 46 999258736

Por ser expressão da verdade, firmo a presente declaração.

Frco Beltrão, em 15 de Fevereiro de 2022.

(nome e assinatura do(a) proponente)





# UNINASSAU

Portaria MEC de Credenciamento Nº 1239, de 20 de dezembro de 2013, DOU Nº 248, seção 1, pág. 36, de 23/12/2013

## UNINASSAU TRIANON

Avenida Guararapes Nº. 283 Santo Antônio Recife UF-PE CEP: 50010000

### HISTÓRICO ESCOLAR ACUMULADO - [PARCIAL]

DATA: 14/02/2023

**MATRÍCULA:** 01368801      **NOME:** KARINA ELIS DA ROSA

**IDENTIDADE:** 108459204      **ORGÃO:**      **CPF:** 08200922901      **NASCIMENTO:** 27/03/1992      **SEXO:** F

**NATURALIDADE:** Francisco Beltrão

**PORTARIA:** RECONHECIMENTO: PORTARIA MEC Nº 846, DE 29/11/2018, DOU Nº 230, SEÇÃO 1, PÁGS. 53/54, DE 30/11/2018

**CÓDIGO CURRÍCULO:** 05      **CURSO, MODALIDADE / HABILITAÇÃO:** PEDAGOGIA / LICENCIATURA EM PEDAGOGIA

**TURNO:** INTEGRAL      **MÉDIA GLOBAL:** 7.3315      **DATA DE COLAÇÃO:** -

**DATA DE CONC.:** -      **DATA EXP. DIPLOMA:** -      **PERÍODOS UTILIZ.:** 7      **DURAÇÃO DO CURSO:** 8

**ANO E ESTABELECIMENTO DE CONCLUSÃO DO 2º GRAU:** /      **ENADE:**

#### Processo Seletivo

**FORMA DE ADMISSÃO À FACULDADE / CURSO:** PROCESSO SELETIVO SIMPLIFICADO

**TOTAL DE PONTOS:**      **MÉDIA:** 500      **MÊS/ANO:** 4 / 2020

#### Disciplinas Cursadas / Dispensadas

PERÍODO	CÓDIGO	DISCIPLINA	NOTA	CARGA HORÁRIA	SITUAÇÃO
20201	GEAD000300	FILOSOFIA DA EDUCAÇÃO	6,2200	60	APROVADO NA FINAL
20201	GEAD000600	ASPECTOS SOCIOANTROPOLÓGICOS	6,8300	60	APROVADO NA FINAL
20201	GEAD057000	INTRODUÇÃO A PEDAGOGIA	8,2000	60	APROVADO NA FINAL
20202	GEAD010800	ORGANIZAÇÃO E LEGISLAÇÃO DA EDUCAÇÃO	7,6300	60	APROVADO POR MÉDIA
20202	GEAD055700	DIDÁTICA	6,7000	60	APROVADO NA FINAL
20202	GEAD056700	EDUCAÇÃO EM DIREITOS HUMANOS	7,4700	60	APROVADO POR MÉDIA
20202	GEAD008700	PSICOLOGIA DO DESENVOLVIMENTO	7,4700	60	APROVADO NA FINAL
20202	GEAD008800	LIBRAS	7,0000	60	APROVADO NA FINAL
20202	GEAD008900	HISTÓRIA DA EDUCAÇÃO	8,2700	60	APROVADO POR MÉDIA
20211	GEAD009100	FUNDAMENTOS DA EDUCAÇÃO	7,2000	60	APROVADO POR MÉDIA
20211	GEAD009400	PSICOLOGIA DA APRENDIZAGEM	8,2800	60	APROVADO POR MÉDIA
20211	GEAD010100	ALFABETIZAÇÃO E LETRAMENTO	7,9200	60	APROVADO POR MÉDIA

GEAD012411	TRABALHO DE CONCLUSÃO DE CURSO II (PEDAGOGIA)	40
GEAD012500	ESTÁGIO SUPERVISIONADO IV (PEDAGOGIA)	100
GEAD059500	TÓPICOS INTEGRADORES III (PEDAGOGIA)	60

188

### Disciplinas Eletivas Cursadas / Em Curso

PERÍODO	CÓDIGO	DISCIPLINA	NOTA	CARGA HORÁRIA	SITUAÇÃO
20201	GEAD000100	INTRODUÇÃO À EAD	7,6700	20	APROVADO NA FINAL

### Disciplinas Optativas Cursadas / Em Curso

PERÍODO	CÓDIGO	DISCIPLINA	NOTA	CARGA HORÁRIA	SITUAÇÃO
---------	--------	------------	------	---------------	----------

### Atividade Complementar

DESCRICAÇÃO	CH	PLETIVO	CUMPRIMENTO
Avaliação institucional 20221	3	20221	S
Avaliação institucional 20222	3	20222	S

### Resumo Geral

CH DE DISCIPLINA	CH TOTAL ATIV. COMP.	CH TOTAL CURSO	CH DISC. CUMPRIDAS	CH ATIV. CUMPRIDAS	CH TOTAL CURSO CUMP.
3120	180	3300	1880	6	1886

### Informações

OBSERVAÇÃO: Estudos dirigidos são atividades complementares. Este histórico somente é válido com a autenticação do Centro de Ensino e com a assinatura do seu(sua) secretário(a).

- 1 - Aprovado por média - Nota 7,0 - Aprovado com Final - Nota 5,0
- 2 - Período igual a '00' diz respeito a disciplinas cursadas em vestibular anterior.

Histórico Escolar emitido às 09:21:19 do dia 14/02/2023 (hora e data de Recife).  
 Código de autenticação: A826.6822.BAD3.D394  
 A autenticidade desta declaração poderá ser confirmada no endereço <https://autentica.sereduc.com/>

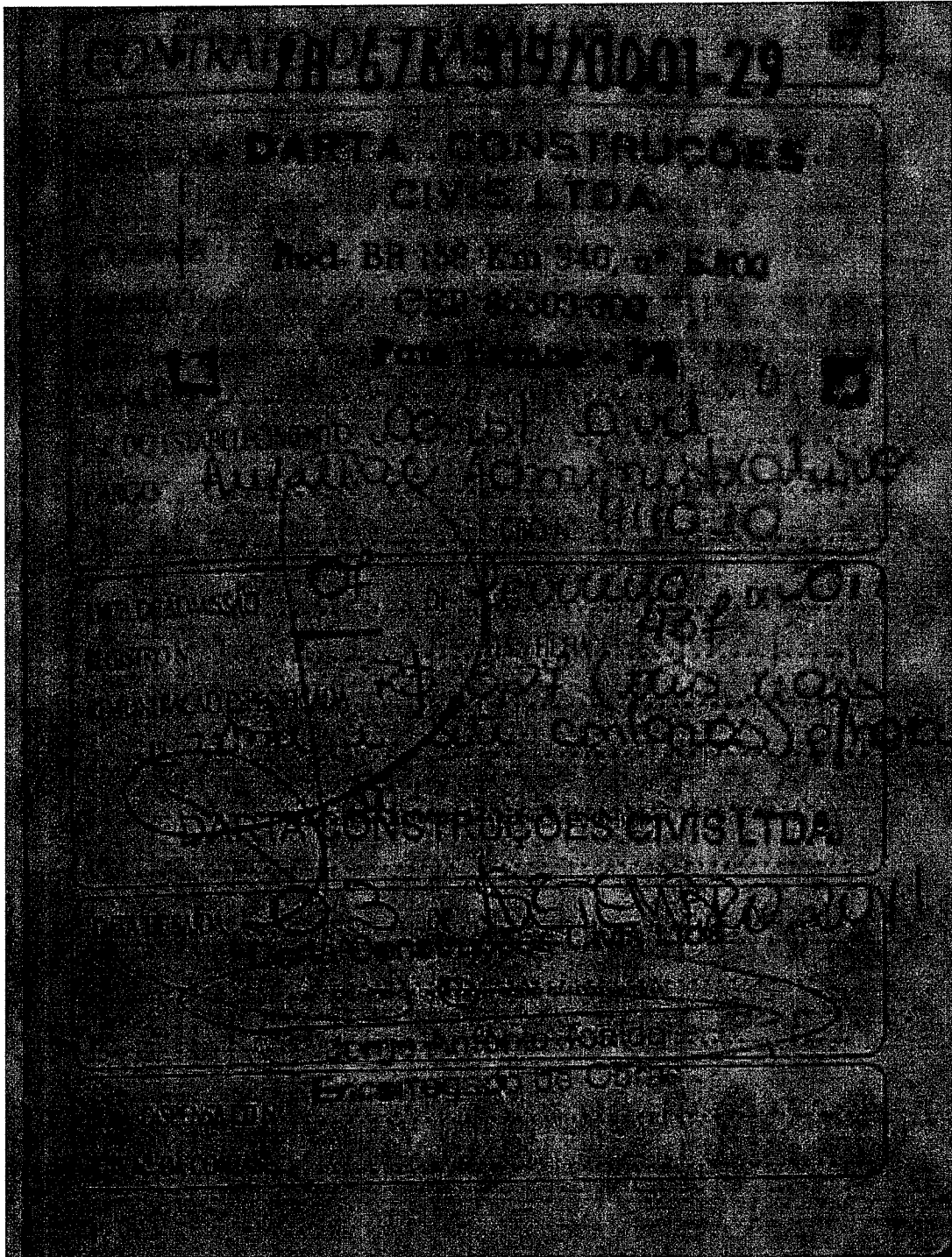

CONFERE COM ORIGINAL

EM 15/07/2022  
PREFEITURA MUN. DE FCO. BELTRÃO



**MUNICÍPIO DE FRANCISCO BELTRÃO**  
*Estado do Paraná*

PROTOCOLO DE RECEBIMENTO	
PROCESSO LICITATÓRIO	CHAMAMENTO Nº 20/2022
Declaramos que recebemos às 08H15M, de KARINA ELIS DA ROSA, a CERTIDÃO NEGATIVA DE DÉBITOS TRABALHISTAS para complementar a documentação de habilitação, conforme consta na ata da sessão pública nº 22/2023.	
Francisco Beltrão, 17 de fevereiro de 2023.	
Departamento de Compras Licitações e Contratos Lorizete Artuzo	

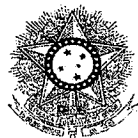

PODER JUDICIÁRIO  
JUSTIÇA DO TRABALHO

### **CERTIDÃO NEGATIVA DE DÉBITOS TRABALHISTAS**

Nome: KARINA ELIS DA ROSA

CPF: 082.009.229-01

Certidão n°: 7249467/2023

Expedição: 16/02/2023, às 10:58:20

Validade: 15/08/2023 - 180 (cento e oitenta) dias, contados da data de sua expedição.

Certifica-se que **KARINA ELIS DA ROSA**, inscrito(a) no CPF sob o n° **082.009.229-01**, **NÃO CONSTA** como inadimplente no Banco Nacional de Devedores Trabalhistas.

Certidão emitida com base nos arts. 642-A e 883-A da Consolidação das Leis do Trabalho, acrescentados pelas Leis ns.º 12.440/2011 e 13.467/2017, e no Ato 01/2022 da CGJT, de 21 de janeiro de 2022. Os dados constantes desta Certidão são de responsabilidade dos Tribunais do Trabalho.

No caso de pessoa jurídica, a Certidão atesta a empresa em relação a todos os seus estabelecimentos, agências ou filiais.

A aceitação desta certidão condiciona-se à verificação de sua autenticidade no portal do Tribunal Superior do Trabalho na Internet (<http://www.tst.jus.br>).

Certidão emitida gratuitamente.

#### **INFORMAÇÃO IMPORTANTE**

Do Banco Nacional de Devedores Trabalhistas constam os dados necessários à identificação das pessoas naturais e jurídicas inadimplentes perante a Justiça do Trabalho quanto às obrigações estabelecidas em sentença condenatória transitada em julgado ou em acordos judiciais trabalhistas, inclusive no concernente aos recolhimentos previdenciários, a honorários, a custas, a emolumentos ou a recolhimentos determinados em lei; ou decorrentes de execução de acordos firmados perante o Ministério Público do Trabalho, Comissão de Conciliação Prévia ou demais títulos que, por disposição legal, contiver força executiva.

A handwritten signature in black ink, consisting of a stylized, cursive script.