

RUA GOIÁS - ENTRE A RUA APUCARANA E A TV. GUIARA

DIÂMETRO DO TUBO (mm)	EXTENSÃO (m)	QUANTIDADE DE B.L. EXECUTAR (m)
ø40	0,00	0

TRAVESSA GUIARA - ENTRE A RUA MINAS GERAIS E A RUA GOIÁS

DIÂMETRO DO TUBO (mm)	EXTENSÃO (m)	QUANTIDADE DE B.L. EXECUTAR (m)
ø40	6,00	01

TRAVESSA GUIARA - ENTRE A RUA GOIÁS E A PONTE DO RIO LONGUEADOR

DIÂMETRO DO TUBO (mm)	EXTENSÃO (m)	QUANTIDADE DE B.L. EXECUTAR (m)
ø40	0,00	0

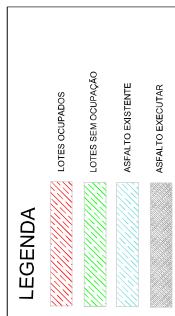
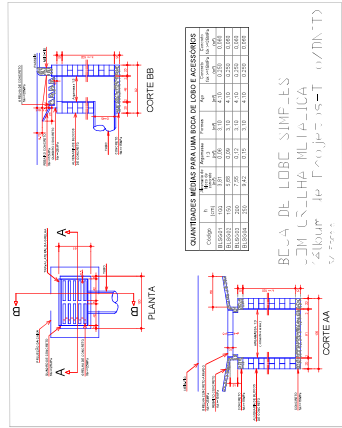
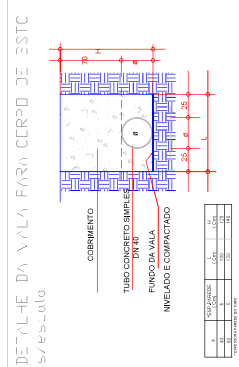
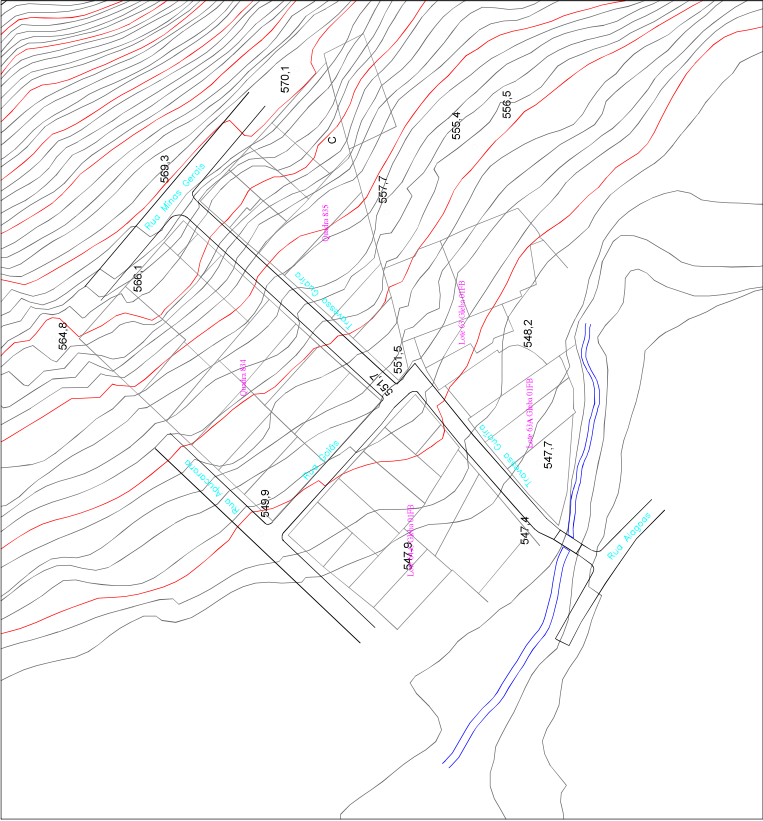

LEGENDA

B.L. Exist	BOCA DE LOBO EXISTENTE
B.L. Exec	BOCA DE LOBO EXECUTAR
Rede Exec	REDE EXECUTAR
Rede Exist	REDE EXISTENTE

Prefeitura de
FRANCISCO BELTRÃO
O Melhor Lugar para se viver.

QUANTIDADE

PAVIMENTAÇÃO ASFALTICA SOBRE PEDRAS IRREGULARES

RUA GOIÁS
Entre a Rua Apucarana e a Tv. Guaraí

TRAVESSA GUIARA
(Entre a Rua Minas Gerais e a Rua Goiás)

TRAVESSA GUIARA
(Entre a Rua Goiás e a ponte do Rio Longueador)

ESCALA

1:1000

TIPO

DRENAGEM

ÁREA

1.609,60m²

LOCAL

BAIRRO SÃO CRISTÓVÃO

DATA

05/2022

PROJETO

RAFAEL DAL ZOTTO



DETALHE CORTE LONGITUDINAL

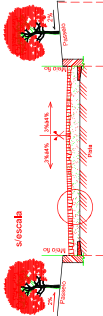

EXTENSÃO (m)	ÁREA DE QUANTIDADES (m²)	ÁREA TOTAL (m²)
7	5,7	1,30
12	7,00	2,50
4	1,50	1,50

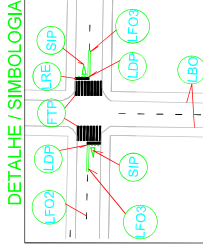
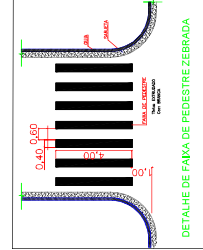
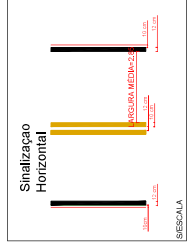

RUA GOIÁS - ENTRE A RUA APUCARANA E A TV. GUAIRA

LARGURA DA PISTA (m)	EXTENSÃO (m)	ÁREA DE QUANTIDADES (m²)	ÁREA TOTAL (m²)	VELOCIDADE (km/h)	VELOCIDADE (km/h)	VELOCIDADE (km/h)
5,7	64,00	364,80	3,40	38,20	7,364	18,41

TRAVESSA GUAIRA - ENTRE A RUA MINAS GERAIS E A RUA GOIÁS

LARGURA DA PISTA (m)	EXTENSÃO (m)	ÁREA DE QUANTIDADES (m²)	ÁREA TOTAL (m²)	VELOCIDADE (km/h)	VELOCIDADE (km/h)	VELOCIDADE (km/h)
6,50	110,00	715,00	10,90	725,90	14,518	36,295

TRAVESSA GUAIRA - ENTRE A RUA GOIÁS E A PONTE DO RIO LONGUEADOR

LARGURA DA PISTA (m)	EXTENSÃO (m)	ÁREA DE QUANTIDADES (m²)	ÁREA TOTAL (m²)	VELOCIDADE (km/h)	VELOCIDADE (km/h)	VELOCIDADE (km/h)
6,00	80,00	480,00	35,50	515,50	10,31	25,775

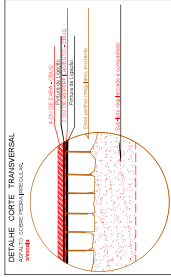

LEGENDA

ASfalto existente	ASfalto a executar sobre polidrica
-------------------	------------------------------------

LEGENDA

TIPO SINALIZAÇÃO	SIMBOLOGIA
R2	
NV	
R1	

RUA GOIÁS
(Entre a Rua Apucarana e a Tv. Guaiara)

TIPO SINALIZAÇÃO	QUANTIDADE
R2	00
NV	00

TIPO SINALIZAÇÃO	QUANTIDADE	LARGURA (m)	COMPRIMENTO (m)	ÁREA QUANT. (m²)	ÁREA TOTAL (m²)
LFO-2	05	0,10	2,00	0,20	1,00
LFO-3	04	0,10	15,00	3,00	12,00
LBO	01	0,10	124,00	12,40	12,40
LRE	00	0,40	4,00	2,00	0,00
FTP	00	0,40	4,00	1,60	0,00
TOTAL					25,40

Prefeitura de
FRANCISCO BELTRÃO
Of. Plan. Urban. e Terr. - 10000



TRAVESSA GUAIRA
(Entre a Rua Minas Gerais e a Rua Goiás)

TIPO SINALIZAÇÃO	QUANTIDADE
R2	02
NV	01

TIPO SINALIZAÇÃO	QUANTIDADE	LARGURA (m)	COMPRIMENTO (m)	ÁREA QUANT. (m²)	ÁREA TOTAL (m²)
LFO-2	11	0,10	2,00	0,20	2,20
LFO-3	04	0,10	15,00	3,00	12,00
LBO	01	0,10	198,00	19,80	19,80
LRE	01	0,40	4,00	1,60	1,60
FTP	07	0,40	4,00	1,60	11,20
TOTAL					46,80

TRAVESSA GUAIRA
(Entre a Rua Goiás e a ponte do Rio Longueador)

TIPO SINALIZAÇÃO	QUANTIDADE
R2	00
NV	01

TIPO SINALIZAÇÃO	QUANTIDADE	LARGURA (m)	COMPRIMENTO (m)	ÁREA QUANT. (m²)	ÁREA TOTAL (m²)
LFO-2	09	0,10	2,00	0,20	1,80
LFO-3	02	0,10	15,00	3,00	6,00
LBO	01	0,10	177,20	17,72	17,72
LRE	00	0,60	4,00	2,00	0,00
FTP	00	0,40	4,00	1,60	0,00
TOTAL					25,52

PAVIMENTAÇÃO ASFALTICA
SOBRE PEDRA IRREGULARES

RUA GOIÁS
(Entre a Rua Apucarana e a Tv. Guaiara)
TRAVESSA GUAIRA
(Entre a Rua Minas Gerais e a Rua Goiás)
(Entre a Rua Goiás e a ponte do Rio Longueador)

PLANTA ESQUEMÁTICA
COM IDENTIFICAÇÃO DO RECHO
E DETALHES

Escala: 1:1000
Data: 01/01

PAVIMENTAÇÃO ASFALTICA
SOBRE PEDRA IRREGULARES

RUA GOIÁS
(Entre a Rua Apucarana e a Tv. Guaiara)
TRAVESSA GUAIRA
(Entre a Rua Minas Gerais e a Rua Goiás)
(Entre a Rua Goiás e a ponte do Rio Longueador)

Escala: 1:1000
Data: 01/01

1.609,60m²

Bairro São Cristóvão

RAFAEL DAL ZOTTO

PROF. (R) 100

Rua: Tv. Guaiara

05/2022

RDZ

PAVIMENTAÇÃO ASFALTICA
SOBRE PEDRA IRREGULARES

1.609,60m²

Bairro São Cristóvão

RAFAEL DAL ZOTTO

PROF. (R) 100

Rua: Tv. Guaiara

05/2022

RDZ

PAVIMENTAÇÃO ASFALTICA
SOBRE PEDRA IRREGULARES



VERIFICAÇÃO DAS ASSINATURAS



Código para verificação: BB3B-FB5B-B451-83E2

Este documento foi assinado digitalmente pelos seguintes signatários nas datas indicadas:



RAFAEL DAL ZOTTO (CPF 052.XXX.XXX-35) em 06/06/2022 09:26:22 (GMT-03:00)

Papel: Parte

Emitido por: Sub-Autoridade Certificadora 1Doc (Assinatura 1Doc)

Para verificar a validade das assinaturas, acesse a Central de Verificação por meio do link:

<https://franciscobeltrao.1doc.com.br/verificacao/BB3B-FB5B-B451-83E2>