

MILANO

P N E U S

DADOS GERAIS DO PROPONENTE

Razão Social: Milano Comércio de Pneumáticos LTDA
Endereço: Rua João Carlos Marinho, nº 25 - Bortolon, Xanxerê - SC.
CNPJ: 36.097.231/0001-02
CEP: 89820-000
IE: 260.382.515
Fone: (49) 3431 0352
E-mail: contato.milanopneus@gmail.com ou licitamilano@gmail.com
Dados Bancários: Banco Sicredi
AG: 0258 C/C: 08504-4

PROPOSTA FINANCEIRA – PREFEITURA DE FRANCISCO BELTRÃO-PR
PREGÃO ELETRÔNICO Nº 150/2022

Item	Descrição	Tratamento Diferenciado	Aplicabilidade Decreto 7174	Aplic. Margem Preferencial	Unid. Fornec.	Qtd. Estimada	Qtd. Oferta da	Valor Unitário (R\$)	Valor Total (R\$)	
39	Pneu veículo automotivo	-	Não	Não	Unidade	100	100	416,6700	41.667,0000	
	Marca			Fabricante			Modelo		/	Versão
	GOODYEAR			GOODYEAR			KELLY EDGE			
	Descrição		Detalhada		do		Objeto		Ofertado	
	PNEU VEICULO AUTOMOTIVO 175/70 R13, RADIAL, COM CERTIFICACAO ISO 9001. INDICE DE CARGA 82 (475KG), INDICE DE VELOCIDADE T (190KM/H), ADERENCIA A E INDICE DE TEMPERATURA B. SELO DE APROVACAO INMETRO, E ...									
40	Pneu veículo automotivo	-	Não	Não	Unidade	30	30	480,0000	14.400,0000	
	Marca			Fabricante			Modelo		/	Versão
	GOODYEAR			GOODYEAR			KELLY EDGE SUV			
	Descrição		Detalhada		do		Objeto		Ofertado	
	PNEU NOVO 175/80 R-14 ...									
41	Pneu veículo automotivo	-	Não	Não	Unidade	30	30	557,6700	16.730,1000	
	Marca			Fabricante			Modelo		/	Versão

Rua Joao Carlos Marinho, nº 25- Bortolon- CEP 89820-000 - Xanxerê/SC
 Telefone/WhatsApp: (49) 3431-0352
 E-mail: licitamilano@gmail.com

MILANO

PNEUS

GOODYEAR		GOODYEAR		CARGO MARATHON II					
Descrição		Detalhada		do		Objeto		Ofertado	
PNEU NOVO 185 R-14 ...									
42	Pneu veículo automotivo	-	Não	Não	Unidade	150	Qtd. Oferta da	Valor Unitário (R\$)	Valor Total (R\$)
							150	423,3300	63.499,5000
	Marca	Fabricante		Modelo		Versão			
	GOODYEAR	GOODYEAR		ASSURANCE MAX LIFE					
Descrição		Detalhada		do		Objeto		Ofertado	
PNEU VEICULO AUTOMOTIVO 185/70 R14, SEM CAMARA 8 LONAS, COM CERTIFICACAO ISSO 9001, INDICE DE VELOCIDADE T - 190KM/H, INDICE DE CARGA 84 - 560KG. SELO DE APROVACAO INMETRO, ETIQUETA CONFORME PORTARIA ...									
43	Pneu veículo automotivo	-	Não	Não	Unidade	40	Qtd. Oferta da	Valor Unitário (R\$)	Valor Total (R\$)
							40	460,0000	18.400,0000
	Marca	Fabricante		Modelo		Versão			
	GOODYEAR	GOODYEAR		EAGLE SPORT					
Descrição		Detalhada		do		Objeto		Ofertado	
PNEU 195/65 R15 RADIAL, INDICE DE VELOCIDADE H -210KM/H, INDICE DE CARGA 91— (615 KG). SELO DE APROVAÇÃO INMETRO, ETIQUETA CONFORME PORTARIA INMETRO 544/2012, PRAZO DE GARANTIA MINIMO DE 5 ANOS. (PNEU ...									
45	Pneu veículo automotivo	-	Não	Não	Unidade	12	Qtd. Oferta da	Valor Unitário (R\$)	Valor Total (R\$)
							12	870,0000	10.440,0000
	Marca	Fabricante		Modelo		Versão			
	GOODYEAR	GOODYEAR		WRANGLER fortitude					
Descrição		Detalhada		do		Objeto		Ofertado	
PNEU NOVO 245/70 R 16 ...									
46	Pneu veículo automotivo	-	Não	Não	Unidade	16	Qtd. Oferta da	Valor Unitário (R\$)	Valor Total (R\$)
							16	1.453,3300	23.253,2800
	Marca	Fabricante		Modelo		Versão			
	GOODYEAR	GOODYEAR		WRANGLER RT/S					
Descrição		Detalhada		do		Objeto		Ofertado	
PNEU NOVO 265/75 R 16 ...									
48	Pneu veículo automotivo	-	Não	Não	Unidade	30	Qtd. Oferta da	Valor Unitário (R\$)	Valor Total (R\$)
							30	810,0000	24.300,0000
	Marca	Fabricante		Modelo		Versão			

Rua Joao Carlos Marinho, nº 25- Bortolon- CEP 89820-000 - Xanxerê/SC

Telefone/WhatsApp: (49) 3431-0352

E-mail: licitamilano@gmail.com

MILANO

P N E U S

GOODYEAR		GOODYEAR		CARGO MARATHON II						
Descrição	Detalhada	do	Objeto	Ofertado						
<p>PNEU 205/75 R16 08 LONAS COM CAPACIDADE DE CARGA 110/108 E CÓDIGO DE VELOCIDADE R. SELO DE APROVAÇÃO DO INMETRO, ETIQUETA CONFORME PORTARIA INMETRO 544/2012, PRAZO DE GARANTIA MINIMO DE 5 ANOS. (PNEU ...</p>										
	Pneu veículo automotivo	-	Não	Não	Unidade	60	Qtd. Oferta da	Valor Unitário (R\$)	Valor Total (R\$)	
							60	983,3300	58.999,8000	
49	Marca GOODYEAR		Fabricante GOODYEAR		Modelo CARGO MARATHON II	/			Versão	
<p>Descrição Detalhada do Objeto Ofertado PNEU 225/75 R16 RADIAL, INDICE DE VELOCIDADE R (170KM /H), INDICE DE CARGA POR PNEU 118/116, 10 LONAS. SELO DE APROVAÇÃO INMETRO, ETIQUETA CONFORME PORTARIA INMETRO 544/2012, PRAZO DE GARANTIA MINIMO ...</p>										
	Pneu veículo automotivo	-	Não	Não	Unidade	60	Qtd. Oferta da	Valor Unitário (R\$)	Valor Total (R\$)	
							60	1.072,5000	64.350,0000	
50	Marca GOODYEAR		Fabricante GOODYEAR		Modelo STEELMARK AGS	/			Versão	
<p>Descrição Detalhada do Objeto Ofertado PNEU 215/75 R 17.5 12 LONAS LISO RODOVIARIO, PARA EIXOS DIRECIONAIS/LIVRES E TRACAO MODERADA DE VEICULOS QUE TRAFEGAM EM MEDIAS E LONGAS DISTANCIAS, COM PROFUNDIDADE DE SULCO NO MÍNIMO DE 12MM, COM CA ...</p>										
	Pneu veículo automotivo	-	Não	Não	Unidade	30	Qtd. Oferta da	Valor Unitário (R\$)	Valor Total (R\$)	
							30	2.796,4000	83.892,0000	
51	Marca GOODYEAR		Fabricante GOODYEAR		Modelo ARMOR MAX MSS	/			Versão	
<p>Descrição Detalhada do Objeto Ofertado PNEU 10.00 R20, UTILIZACAO EM EIXO DIRECIONAL E/OU EIXO LIVRE, EMPREGO EM PERCURSO MISTO (ASFALTO/TERRA), INDICE DE CARGA/ CODIGO VELOCIDADE MINIMO 146/ 143K, CAPACIDADE DE CARGA EM MONTAGEM SIMPLES D ...</p>										
	Pneu veículo automotivo	-	Não	Não	Unidade	30	Qtd. Oferta da	Valor Unitário (R\$)	Valor Total (R\$)	
							30	2.753,0000	82.590,0000	
52	Marca GOODYEAR		Fabricante GOODYEAR		Modelo STEELMARK AGS	/			Versão	
<p>Descrição Detalhada do Objeto Ofertado PNEU 275 80 R 22.5 16 LONAS RADIAL LISO PARA EIXOS DIRECIONAIS, LIVRES E TRACAO MODERADA USO URBANO/REGIONAL, COM PROFUNDIDADE DE SULCO NO MÍNIMO DE 16 MM, COM CAPACIDADE DE CARGA 149/146 E CÓDIGO DE ...</p>										

MILANO

P N E U S

	<u>Pneu veículo automotivo</u>	-	Não	Não	Unidade	100	Qtd. Oferta da 100	Valor Unitário (R\$) 2.975,0000	Valor Total (R\$) 297.500,000 0	
53	Marca GOODYEAR			Fabricante GOODYEAR			Modelo ARMOR MAX MSS	/		Versão
	Descrição		Detalhada		do		Objeto		Ofertado	
	PNEU 275/80 R 22.5 16 LONAS RADIAL USO MISTO DIRECIONAL/LISO, COM PROFUNDIDADE DE SULCO NO MÍNIMO 19 MM, COM ÍNDICE DE CARGA 149/146 E ÍNDICE DE VELOCIDADE K. ...									
	<u>Pneu veículo automotivo</u>	-	Não	Não	Unidade	80	Qtd. Oferta da 80	Valor Unitário (R\$) 3.109,0000	Valor Total (R\$) 248.720,000 0	
54	Marca GOODYEAR			Fabricante GOODYEAR			Modelo ARMOR MAX MSD	/		Versão
	Descrição		Detalhada		do		Objeto		Ofertado	
	PNEU NOVO, 275/80, R 22.5, 16 LONAS, RADIAL USO MISTO TRACÇÃO/BORRACHUDO, COM PROFUNDIDADE DE SULCO MÍNIMO 23.5MM, COM CAPACIDADE DE CARGA 149/146 E ÍNDICE DE VELOCIDADE K. ...									
	<u>Pneu veículo automotivo</u>	-	Não	Não	Unidade	30	Qtd. Oferta da 30	Valor Unitário (R\$) 2.898,0000	Valor Total (R\$) 86.940,0000	
55	Marca GOODYEAR			Fabricante GOODYEAR			Modelo STEELMARK AGS	/		Versão
	Descrição		Detalhada		do		Objeto		Ofertado	
	PNEU 295/80 R22.5 RADIAL LISO USO RODOVIARIO PARA EIXO DIRECIONAIS E LIVRES EM LONGA DISTANCIA, 16 LONAS COM PROFUNDIDADE DE SULCO NO MÍNIMO DE 16 MM, COM CAPACIDADE DE CARGA 152/148 E CÓDIGO DE VELOC ...									
	<u>Pneu veículo automotivo</u>	-	Não	Não	Unidade	30	Qtd. Oferta da 30	Valor Unitário (R\$) 3.190,0000	Valor Total (R\$) 95.700,0000	
56	Marca GOODYEAR			Fabricante GOODYEAR			Modelo ARMOR MAX MSS	/		Versão
	Descrição		Detalhada		do		Objeto		Ofertado	
	PNEU 295/80 R22.5 16 LONAS RADIAL USO MISTO DIRECIONAL/LISO, COM PROFUNDIDADE DE SULCO NO MÍNIMO 17,9 MM, COM CAPACIDADE DE CARGA 152/148 E CÓDIGO DE VELOCIDADE K. ...									
	<u>Pneu veículo automotivo</u>	-	Não	Não	Unidade	60	Qtd. Oferta da 60	Valor Unitário (R\$) 3.382,4000	Valor Total (R\$) 202.944,000 0	
57	Marca GOODYEAR			Fabricante GOODYEAR			Modelo ARMOR MAX MSD	/		Versão
	Descrição		Detalhada		do		Objeto		Ofertado	
	PNEU NOVO, 295/80, R 22.5, 16 LONAS, RADIAL USO MISTO TRACÇÃO/BORRACHUDO, COM PROFUNDIDADE									

MILANO

P N E U S

DE SULCO MÍNIMO 25MM. COM CAPACIDADE DE CARGA 152/148 E ÍNDICE DE VELOCIDADE K. ...

	Pneu veículo automotivo	-	Não	Não	Unidade	4	Qtd. Oferta da 4	Valor Unitário (R\$) 9.966,6700	Valor Total (R\$) 39.866,6800	
61	Marca GOODYEAR			Fabricante GOODYEAR			Modelo RL 2+	/		Versão
	Descrição		Detalhada		do		Objeto			Ofertado
	PNEU 17.5R25, CONSTRUCAO RADIAL, 16 LONAS, DESENHO E3/L3, PROFUNDIDADE DE SULCO MINIMA DE 25MM, CAPACIDADE DE CARGA E VELOCIDADE MINIMA DE 7000 KG (176 A2). PRAZO DE GARANTIA MINIMO DE 5 ANOS. (PNEU N ...									
	Pneu veículo automotivo	-	Não	Não	Unidade	4	Qtd. Oferta da 4	Valor Unitário (R\$) 8.000,0000	Valor Total (R\$) 32.000,0000	
62	Marca GOODYEAR			Fabricante GOODYEAR			Modelo IT 525	/		Versão
	Descrição		Detalhada		do		Objeto			Ofertado
	PNEU NOVO 19.5X24 12 LONAS, PARA TRACÃO TRASEIRA DE RETROSCAVADEIRA ...									
	Pneu veículo automotivo	-	Não	Não	Unidade	4	Qtd. Oferta da 4	Valor Unitário (R\$) 12.190,0000 0	Valor Total (R\$) 48.760,0000	
63	Marca GOODYEAR			Fabricante GOODYEAR			Modelo RL 2+	/		Versão
	Descrição		Detalhada		do		Objeto			Ofertado
	PNEU NOVO 20.5 R25 E3/L3 RADIAL INDICE DE CARGA 186 (9500 KG) COM PROFUNDIDADE MÍNIMA DE SULCO 28 MM NA BANDA DE RODAGEM PARA TRACÃO DE PÁ CARREGADEIRA ...									
	Pneu veículo automotivo	-	Não	Não	Unidade	6	Qtd. Oferta da 6	Valor Unitário (R\$) 2.655,0000	Valor Total (R\$) 15.930,0000	
64	Marca GOODYEAR			Fabricante GOODYEAR			Modelo SUREGRIP LUG	/		Versão
	Descrição		Detalhada		do		Objeto			Ofertado
	PNEU 12,5X80/18 NOVO, COM NO MINIMO 12 LONAS, CONVENCIONAL, CODIGO DE APLICACAO R4, PARA USO NO EIXO DIANTEIRO DE RETROSCAVADEIRAS COM TRACAO 4X4, COM NO MINIMO: CAPACIDADE DE CARGA 2400KG, PROFUNDID ...									
	Pneu veículo automotivo	-	Não	Não	Unidade	6	Qtd. Oferta da 6	Valor Unitário (R\$) 3.383,3300	Valor Total (R\$) 20.299,9800	
67	Marca			Fabricante			Modelo	/		Versão

Rua Joao Carlos Marinho, nº 25- Bortolon- CEP 89820-000 - Xanxerê/SC

Telefone/WhatsApp: (49) 3431-0352

E-mail: licitamilano@gmail.com

MILANO

PNEUS

GOODYEAR		GOODYEAR		IT 323						
Descrição		Detalhada		do		Objeto		Ofertado		
PNEU NOVO 14X17.5 14 LONAS PARA TRACÃO DIANTEIRA DE RETROESCAVADEIRA ...										
68	Pneu veículo automotivo	-	Não	Não	Unidade	2	Qtd. Oferta da 2	Valor Unitário (R\$) 10.416,0000	Valor Total (R\$) 20.832,0000	
	Marca GOODYEAR			Fabricante GOODYEAR			Modelo ALL WEATHER	/		Versão
Descrição		Detalhada		do		Objeto		Ofertado		
PNEU 23.1-26 12 LONAS, NOVO, SEM CAMARA, PARA USO NO ROLO COMPACTADOR CATERPILLAR CS533E. INDICE DE CARGA E VELOCIDADE 12, INDICE DE CARGA 3.615KG, DIAMETRO EXTERNO 1.605MM, CIRCUNFERENCIA DE ROLAMENT ...										
69	Pneu veículo automotivo	-	Não	Não	Unidade	30	Qtd. Oferta da 30	Valor Unitário (R\$) 1.854,0000	Valor Total (R\$) 55.620,0000	
	Marca GOODYEAR			Fabricante GOODYEAR			Modelo RHS	/		Versão
Descrição		Detalhada		do		Objeto		Ofertado		
PNEU 235/75 R17.5 COM NO MINIMO 12 LONAS MISTO TERRA/ASFALTO, PARA EIXOS DIRECIONAIS E LIVRES, COM PROFUNDIDADE DE SULCO NO MÍNIMO DE 13MM, COM CAPACIDADE DE CARGA 132/130 E CÓDIGO DE VELOCIDADE NO MI ...										
74	Pneu veículo automotivo	-	Não	Não	Unidade	20	Qtd. Oferta da 20	Valor Unitário (R\$) 646,6700	Valor Total (R\$) 12.933,4000	
	Marca GOODYEAR			Fabricante GOODYEAR			Modelo WRANGLER TERRITORY	/		Versão
Descrição		Detalhada		do		Objeto		Ofertado		
PNEU 205/60 R16 08 LONAS COM INDICE DE VELOCIDADE MINIMO H -210KM/H, INDICE DE CARGA 92— (630 KG). SELO DE APROVAÇÃO DO INMETRO, ETIQUETA CONFORME PORTARIA INMETRO 544/2012, PRAZO DE GARANTIA MINIMO D ...										
81	Pneu veículo automotivo	-	Não	Não	Unidade	4	Qtd. Oferta da 4	Valor Unitário (R\$) 785,0000	Valor Total (R\$) 3.140,0000	
	Marca GOODYEAR			Fabricante GOODYEAR			Modelo KELLY EDGE SUV	/		Versão
Descrição		Detalhada		do		Objeto		Ofertado		
PNEU NOVO 235/75 R15 ...										
86	Pneu veículo	-	Não	Não	Unidade	40	Qtd. Oferta da	Valor Unitário (R\$)	Valor Total (R\$)	

MILANO

PNEUS

	automotivo					40	848,3300	33.933,2000	
	Marca GOODYEAR		Fabricante GOODYEAR			Modelo G32	/		Versão
	Descrição	Detalhada	do			Objeto			Ofertado
	PNEU 225/65 R16 08 LONAS COM CAPACIDADE DE CARGA 112/110 E CÓDIGO DE VELOCIDADE R, COM ETIQUETAGEM (PBE): EFICIÊNCIA ENERGÉTICA NO MÍNIMO "C"; SEGURANÇA NO MÍNIMO "C"; E RUÍDO NO MÁXIMO 75 DB. ...								
	Pneu veículo automotivo	-	Não	Não	Unidade	80	Qtd. Oferta da 80	Valor Unitário (R\$) 493,3300	Valor Total (R\$) 39.466,4000
87	Marca GOODYEAR		Fabricante GOODYEAR			Modelo KELLY EDGE SPORT	/		Versão
	Descrição	Detalhada	do			Objeto			Ofertado
	PNEU NOVO 195 X 60 R15 RADIAL, ÍNDICE DE VELOCIDADE E CARGA NO MÍNIMO 88H, SELO DE APROVAÇÃO INMETRO, ETIQUETA CONFORME PORTARIA INMETRO 544/2012, PRAZO DE GARANTIA MÍNIMO DE 5 ANOS. (PNEU NOVO, NÃO R ...								
	Pneu veículo automotivo	-	Não	Não	Unidade	30	Qtd. Oferta da 30	Valor Unitário (R\$) 6.000,0000	Valor Total (R\$) 180.000,0000
88	Marca TITAN		Fabricante TITAN			Modelo ROAD GRADER	/		Versão
	Descrição	Detalhada	do			Objeto			Ofertado
	PNEU 14.00-24, CONSTRUÇÃO DIAGONAL/CONVENÇÃO, CÓDIGO DE APLICAÇÃO G2, CAPACIDADE DE CARGA MÍNIMA 3650 KG, LARGURA DE SEÇÃO MÍNIMA 370 MM E DIÂMETRO TOTAL 1.330 MM, COM 16 LONAS E PROFUNDIDADE DE ...								
	Pneu veículo automotivo	-	Não	Não	Unidade	10	Qtd. Oferta da 10	Valor Unitário (R\$) 1.187,5000	Valor Total (R\$) 11.875,0000
93	Marca GOODYEAR		Fabricante GOODYEAR			Modelo G32	/		Versão
	Descrição	Detalhada	do			Objeto			Ofertado
	PNEU 7.50R16 UTILIZAÇÃO EM EIXO DIRECIONAL/LIVRE E DE TRACÇÃO MODERADA, EMPREGO EM PERCURSO MISTO, ÍNDICE DE CARGA/CODIGO VELOCIDADE MÍNIMO 121/120L, CAPACIDADE DE CARGA EM MONTAGEM SIMPLES DE 1.450KG, ...								

- ✓ Prazo mínimo da validade da proposta de preços é de 60 (sessenta) dias;
- ✓ Os produtos serão entregues conforme estipulado no edital;
- ✓ Declara que nos preços formulados na proposta estão inclusos todas e quaisquer despesas necessárias para o objeto desta licitação, tais como: tributos, fretes, seguros e demais despesas inerentes ao produto até sua entrega no local fixado pela secretaria

Rua Joao Carlos Marinho, nº 25- Bortolon- CEP 89820-000 - Xanxerê/SC

Telefone/WhatsApp: (49) 3431-0352

E-mail: licitamilano@gmail.com

MILANO

P N E U S

solicitante, e que o preço ofertado corresponder, rigorosamente, às especificações do objeto licitado;

- ✓ Declara que o prazo de fabricação não será superior a 6 meses no momento da entrega;
- ✓ Declara que todos os itens ofertados possuem garantia de fabricação de 5 anos;
- ✓ Todos os pneus ofertados são novos, de primeira linha de fabricação nacional;
- ✓ Todos os pneus ofertados possuem IBAMA do fabricante, INMETRO (quando couber), Licença de Operação, informativos técnicos e atendem as normas ABNT vigentes;

Xanxerê, 25 de agosto de 2022.

MILANO
COMERCIO DE
PNEUMATICOS
LTDA:3609723
1000102

Assinado de forma digital por
MILANO COMERCIO DE
PNEUMATICOS
LTDA:36097231000102
DN: c=BR, o=ICP-Brasil, st=SC,
l=Xanxere, ou=AC CERTIFICA
MINAS v5, ou=20181735000176,
ou=Presencial, ou=Certificado PJ
A1, cn=MILANO COMERCIO DE
PNEUMATICOS
LTDA:36097231000102
Dados: 2022.08.25 11:10:16
-03'00'

[36.097.231/0001-02]

**MILANO COMÉRCIO DE
PNEUMÁTICOS LTDA**

Rua João Carlos Marinho, Nº 25
Bairro Bortolon - Cep 89.820-000

[XANXERÊ - SC]

Edite T. Moretto Bombassaro

Edite T. Moretto Bombassaro
Administradora
CPF: 516.757.819-15
Milano Comércio de Pneumáticos LTDA



Ministério da Economia
Secretaria Especial de Desburocratização, Gestão e Governo Digital
Secretaria de Gestão

Sistema de Cadastramento Unificado de Fornecedores - SICAF

Declaração

Declaramos para os fins previstos na Lei nº 8.666, de 1993, conforme documentação registrada no SICAF, que a situação do fornecedor no momento é a seguinte:

Dados do Fornecedor

CNPJ: 36.097.231/0001-02 DUNS®: 926842521
Razão Social: MILANO COMERCIO DE PNEUMATICOS LTDA
Nome Fantasia: MILANO PNEUS
Situação do Fornecedor: **Credenciado** Data de Vencimento do Cadastro: 31/01/2023
Natureza Jurídica: **SOCIEDADE EMPRESÁRIA LIMITADA**
MEI: **Não**
Porte da Empresa: **Micro Empresa**

Ocorrências e Impedimentos

Ocorrência: **Consta**
Impedimento de Licitar: **Nada Consta**
Ocorrências Impeditivas indiretas: **Nada Consta**
Vínculo com "Serviço Público": **Nada Consta**

Níveis cadastrados:

Documento(s) assinalado(s) com "*" está(ão) com prazo(s) vencido(s).

Fornecedor possui alguma pendência no Nível de Cadastramento indicado. Verifique mais informações sobre pendências nas funcionalidades de consulta.

I - Credenciamento

II - Habilitação Jurídica (Possui Pendência)

III - Regularidade Fiscal e Trabalhista Federal

Receita Federal e PGFN	Validade:	26/12/2022
FGTS	Validade:	03/10/2022
Trabalhista (http://www.tst.jus.br/certidao)	Validade:	28/01/2023

IV - Regularidade Fiscal Estadual/Distrital e Municipal (Possui Pendência)

Receita Estadual/Distrital	Validade:	05/04/2021 (*)
Receita Municipal	Validade:	30/04/2021 (*)

V - Qualificação Técnica

VI - Qualificação Econômico-Financeira (Possui Pendência)

Validade: 31/12/2020 (*)

Emitido em: 19/09/2022 11:07

CPF: 077.951.199-99 Nome: ALEX BRUNO CHIES

Ass: _____

1 de 1

**TRIBUNAL DE CONTAS DA UNIÃO****Consulta Consolidada de Pessoa Jurídica**

Este relatório tem por objetivo apresentar os resultados consolidados de consultas eletrônicas realizadas diretamente nos bancos de dados dos respectivos cadastros. A responsabilidade pela veracidade do resultado da consulta é do Órgão gestor de cada cadastro consultado. A informação relativa à razão social da Pessoa Jurídica é extraída do Cadastro Nacional da Pessoa Jurídica, mantido pela Receita Federal do Brasil.

Consulta realizada em: 19/09/2022 11:08:02

Informações da Pessoa Jurídica:

Razão Social: **MILANO COMERCIO DE PNEUMATICOS LTDA**
CNPJ: **36.097.231/0001-02**

Resultados da Consulta Eletrônica:

Órgão Gestor: **TCU**
Cadastro: **Licitantes Inidôneos**
Resultado da consulta: **Nada Consta**

Para acessar a certidão original no portal do órgão gestor, clique [AQUI](#).

Órgão Gestor: **CNJ**
Cadastro: **CNIA - Cadastro Nacional de Condenações Cíveis por Ato de Improbidade Administrativa e Inelegibilidade**
Resultado da consulta: **Nada Consta**

Para acessar a certidão original no portal do órgão gestor, clique [AQUI](#).

Órgão Gestor: **Portal da Transparência**
Cadastro: **Cadastro Nacional de Empresas Inidôneas e Suspensas**
Resultado da consulta: **Nada Consta**

Para acessar a certidão original no portal do órgão gestor, clique [AQUI](#).

Órgão Gestor: **Portal da Transparência**
Cadastro: **CNEP - Cadastro Nacional de Empresas Punidas**
Resultado da consulta: **Nada Consta**

Para acessar a certidão original no portal do órgão gestor, clique [AQUI](#).

Obs: A consulta consolidada de pessoa jurídica visa atender aos princípios de simplificação e

racionalização de serviços públicos digitais. Fundamento legal: Lei nº 12.965, de 23 de abril de 2014, Lei nº 13.460, de 26 de junho de 2017, Lei nº 13.726, de 8 de outubro de 2018, Decreto nº 8.638 de 15, de janeiro de 2016.

**CONTRATO SOCIAL DE SOCIEDADE LIMITADA
MILANO COMERCIO DE PNEUMÁTICOS LTDA**

EDITE TEREZINHA MORETTO BOMBASSARO nacionalidade BRASILEIRA, nascida em 20/04/1964, casada em COMUNHÃO UNIVERSAL DE BENS, EMPRESARIA, CPF nº 516.757.819-15, CARTEIRA DE IDENTIDADE nº 1789764, órgão expedidor SSP - SC, residente e domiciliado(a) AVENIDA SAO JOAO SUL, 211, CENTRO, FAXINAL DOS GUEDES, SC, CEP 89694000, BRASIL.

Resolvem, em comum acordo, constituir uma sociedade limitada, mediante as condições e cláusulas seguintes:

DO NOME EMPRESARIAL

Cláusula Primeira - A sociedade adotará o seguinte nome empresarial: MILANO COMERCIO DE PNEUMÁTICOS LTDA.

DA SEDE

Cláusula Segunda - A sociedade terá sua sede no seguinte endereço: RUA JOAO CARLOS MARINHO, 25 , BORTOLON, XANXERE, SC, CEP 89.820-000.

DO OBJETO SOCIAL

Cláusula Terceira - A sociedade terá por objeto o exercício das seguintes atividades econômicas SERVIÇOS DE TRANSPORTE RODOVIÁRIO DE CARGAS EXCETO PRODUTOS PERIGOSOS E MUDANÇAS, INTERMUNICIPAL E INTERESTADUAL, SERVIÇOS DE BORRACHARIA PARA VEÍCULOS AUTOMOTORES, COMÉRCIO A VAREJO DE PNEUMÁTICOS, CÂMARAS DE AR, PEÇAS E ACESSÓRIOS NOVOS PARA VEÍCULOS AUTOMOTORES E COMÉRCIO ATACADISTA DE PNEUMÁTICOS, CÂMARAS DE AR E PEÇAS E ACESSÓRIOS NOVOS PARA VEÍCULOS AUTOMOTORES..

Parágrafo único. Em estabelecimento eleito como Sede (Matriz) será(ão) exercida(s) a(s) atividade(s) de SERVIÇOS DE TRANSPORTE RODOVIÁRIO DE CARGAS EXCETO PRODUTOS PERIGOSOS E MUDANÇAS, INTERMUNICIPAL E INTERESTADUAL, SERVIÇOS DE BORRACHARIA PARA VEÍCULOS AUTOMOTORES, COMÉRCIO A VAREJO DE PNEUMÁTICOS, CÂMARAS DE AR, PEÇAS E ACESSÓRIOS NOVOS PARA VEÍCULOS AUTOMOTORES E COMÉRCIO ATACADISTA DE PNEUMÁTICOS, CÂMARAS DE AR E PEÇAS E ACESSÓRIOS NOVOS PARA VEÍCULOS AUTOMOTORES..

DO INÍCIO DAS ATIVIDADES E DO PRAZO

Cláusula Quarta - A empresa iniciará suas atividades a partir da data do arquivamento e seu prazo de duração é indeterminado.

DO CAPITAL SOCIAL



Junta Comercial do Estado de Santa Catarina

Certifico o Registro em 22/01/2020

Arquivamento 20204874572 Protocolo 204874572 de 22/01/2020 NIRE 42206074292

Nome da empresa MILANO COMERCIO DE PNEUMÁTICOS LTDA

Este documento pode ser verificado em <http://regin.jucesc.sc.gov.br/autenticacaoDocumentos/autenticacao.aspx>

Chancela 380806901655606

Esta cópia foi autenticada digitalmente e assinada em 22/01/2020 por Renata da Silva Wiczorkoski - Secretária-geral em exercício

22/01/2020



http://assinador.pscs.com.br/assinadorweb/autenticacao?chave1=ampvNnSCA9hNs_PJ3bRgfpeYsQ1TRAVY13GguAY_1A
ASSINADO DIGITALMENTE POR: 51675781915-EDITE TEREZINHA MORETTO BOMBASSARO

**CONTRATO SOCIAL DE SOCIEDADE LIMITADA
MILANO COMERCIO DE PNEUMÁTICOS LTDA**

Cláusula Quinta - O capital social será de R\$ 28.000,00 (Vinte e Oito Mil Reais), dividido em 28.000 quotas no valor de R\$ 1,00 (Um Real) cada uma, que ficarão distribuídas entre os sócios da seguinte forma:

SÓCIO	Nº de Quotas	Valor	Percentual
EDITE TEREZINHA MORETTO BOMBASSARO	28000	R\$ 28.000,00	100 %
TOTAL	28.000	R\$ 28.000,00	100 %

Parágrafo único. O capital social integralizado neste ato é de R\$ 0,00 (Zero Reais) em moeda corrente nacional e o valor de R\$ 28.000,00 (Vinte e Oito Mil Reais) à integralizar até 21/01/2024, sendo que:

- EDITE TEREZINHA MORETTO BOMBASSARO integraliza R\$ 0,00 (zero reais) neste ato e integralizará R\$ 28.000,00 (vinte e oito mil reais) até 21/01/2024, em moeda corrente nacional

DA ADMINISTRAÇÃO

Cláusula Sexta - A administração da sociedade será exercida pelo(s) sócio(a) EDITE TEREZINHA MORETTO BOMBASSARO, que representará(ão) legalmente a sociedade e poderá(ão) praticar todo e qualquer ato de gestão pertinente ao objeto social

Parágrafo único. Não constituindo o objeto social, a alienação ou a oneração de bens imóveis depende de autorização da maioria.

DO BALANÇO PATRIMONIAL

Cláusula Sétima - Ao término de cada exercício, em 31/12 o administrador prestará contas justificadas de sua administração, procedendo à elaboração do inventário, do balanço patrimonial e do balanço de resultado econômico, cabendo ao empresário, os lucros ou perdas apuradas.

DA DECLARAÇÃO DE DESIMPEDIMENTO DE ADMINISTRADOR

Cláusula Oitava - O(s) administrador(es) da empresa declara(m), sob as penas da lei, que não está impedido de exercer a administração da empresa, por lei especial, ou em virtude de condenação criminal, ou por se encontrar sob os efeitos dela, a pena que vede, ainda que temporariamente, o acesso a cargos públicos; ou por crime falimentar, de prevaricação, peita ou suborno, concussão, peculato, ou contra a economia popular, contra o sistema financeiro nacional, contra normas de defesa da concorrência, contra as relações de consumo, fé pública, ou a propriedade.

DO FORO



Junta Comercial do Estado de Santa Catarina

22/01/2020

Certifico o Registro em 22/01/2020

Arquivamento 20204874572 Protocolo 204874572 de 22/01/2020 NIRE 42206074292

Nome da empresa MILANO COMERCIO DE PNEUMÁTICOS LTDA

Este documento pode ser verificado em <http://regin.jucesc.sc.gov.br/autenticacaoDocumentos/autenticacao.aspx>

Chancela 380806901655606

Esta cópia foi autenticada digitalmente e assinada em 22/01/2020 por Renata da Silva Wiczorkoski - Secretária-geral em exercício

**CONTRATO SOCIAL DE SOCIEDADE LIMITADA
MILANO COMERCIO DE PNEUMÁTICOS LTDA**

Cláusula Nona – As partes elegem o foro XANXERÊ SC para dirimir quaisquer dúvidas decorrentes do presente instrumento contratual, bem como para o exercício e cumprimento dos direitos e obrigações resultantes deste contrato, renunciando a qualquer outro, por mais privilegiado que possa ser.

DO ENQUADRAMENTO

Cláusula Décima – O empresário declara que a atividade se enquadra em Microempresa - ME, nos termos da Lei Complementar nº 123, de 14 de dezembro de 2006, e que não se enquadra em qualquer das hipóteses de exclusão relacionadas no § 4º do art. 3º da mencionada lei.

DO PRO LABORE

Cláusula Décima Primeira - Os sócios poderão, de comum acordo, fixar uma retirada mensal, a título de pro labore para o(s) sócio(s) administrador(es), observadas as disposições regulamentares pertinentes.

DA REGÊNCIA SUPLETIVA

Cláusula Décima Segunda - Por este ato determina-se a regência supletiva da sociedade pelo regramento da sociedade anônima, conforme dispõe o parágrafo único do art. 1.053 do Código Civil.

DISTRIBUIÇÃO DE LUCROS

Cláusula Décima Terceira - A sociedade poderá levantar balanços intermediários ou intercalares e distribuir os lucros evidenciados nos mesmos.

E, por estarem justos e contratados, assinam o presente instrumento particular em via única.

XANXERÊ SC, 21 de janeiro de 2020.

EDITE TEREZINHA MORETTO BOMBASSARO



Junta Comercial do Estado de Santa Catarina

Certifico o Registro em 22/01/2020

Arquivamento 20204874572 Protocolo 204874572 de 22/01/2020 NIRE 42206074292

Nome da empresa MILANO COMERCIO DE PNEUMÁTICOS LTDA

Este documento pode ser verificado em <http://regin.jucesc.sc.gov.br/autenticacaoDocumentos/autenticacao.aspx>

Chancela 380806901655606

Esta cópia foi autenticada digitalmente e assinada em 22/01/2020 por Rcnata da Silva Wiczorkoski - Secretária-geral em exercício

22/01/2020

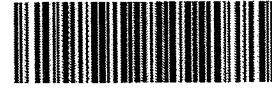

204874572

TERMO DE AUTENTICACAO

NOME DA EMPRESA	MILANO COMERCIO DE PNEUMATICOS LTDA
PROTOCOLO	204874572 - 22/01/2020
ATO	090 - CONTRATO
EVENTO	090 - CONTRATO

MATRIZ

NIRE 42206074292
 CNPJ 36.097.231/0001-02
 CERTIFICO O REGISTRO EM 22/01/2020
 SOB N: 42206074292

EVENTOS

315 - ENQUADRAMENTO DE MICROEMPRESA ARQUIVAMENTO: 20204874572

REPRESENTANTES QUE ASSINARAM DIGITALMENTE

Cpf: 51675781915 - EDITE TEREZINHA MORETTO BOMBASSARO



Junta Comercial do Estado de Santa Catarina

22/01/2020

Certifico o Registro em 22/01/2020

Arquivamento 20204874572 Protocolo 204874572 de 22/01/2020 NIRE 42206074292

Nome da empresa MILANO COMERCIO DE PNEUMÁTICOS LTDA

Este documento pode ser verificado em <http://regin.juccsc.sc.gov.br/autenticacaoDocumentos/autenticacao.aspx>

Chancela 380806901655606

Esta cópia foi autenticada digitalmente e assinada em 22/01/2020 por Renata da Silva Wiczorkoski - Secretária-geral em exercício

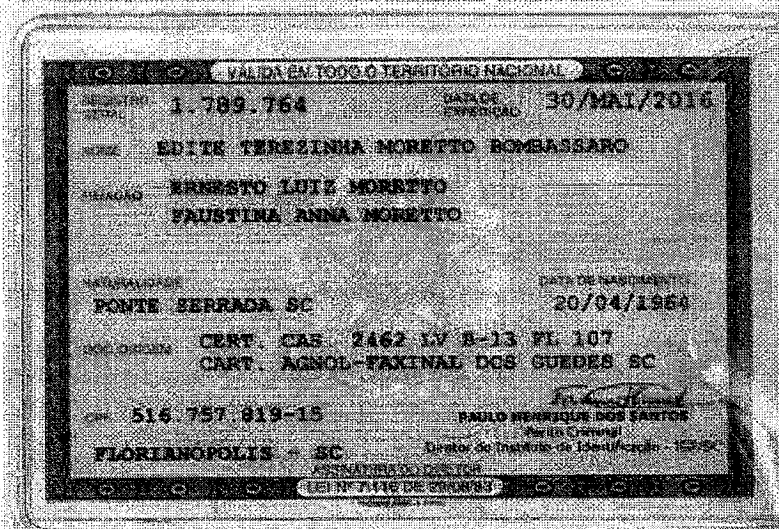

MILANO
COMERCIO DE
PNEUMATICOS
LTDA:3609723
1000102

Assinado de forma digital por
MILANO COMERCIO DE
PNEUMATICOS
LTDA:36097231000102
DN: c=BR, o=ICP-Brasil, st=SC,
i=Xanxere, ou=AC CERTIFICA
MINAS v5, ou=20181735000176,
ou=Presencial, ou=Certificado PJ
A1, cn=MILANO COMERCIO DE
PNEUMATICOS
LTDA:36097231000102
Dados: 2022.05.25 14:57:00 +01'00'





PODER JUDICIÁRIO
TRIBUNAL DE JUSTIÇA DO ESTADO DE SANTA CATARINA
Comarca de Xanxerê

CERTIDÃO
FALÊNCIA, CONCORDATA E RECUPERAÇÃO JUDICIAL

CERTIDÃO Nº: 9808008

FOLHA: 1/1

À vista dos registros cíveis constantes nos sistemas de informática do Poder Judiciário do Estado de Santa Catarina da Comarca de Xanxerê, com distribuição anterior à data de 08/08/2022, verificou-se NADA CONSTAR em nome de:

MILANO COMÉRCIO DE PNEUMATICOS LTDA, portador do CNPJ: 36.097.231/0001-02. *****

OBSERVAÇÕES:

- a) para a emissão desta certidão, foram considerados os normativos do Conselho Nacional de Justiça;
- b) os dados informados são de responsabilidade do solicitante e devem ser conferidos pelo interessado e/ou destinatário;
- c) a autenticidade deste documento poderá ser confirmada no endereço eletrônico <http://www.tjsc.jus.br/portal>, opção Certidões/Conferência de Certidão;
- d) para a Comarca da Capital, a pesquisa abrange os feitos em andamento do Foro Central, Eduardo Luz, Norte da Ilha, Fórum Bancário e Distrital do Continente;
- e) certidão é expedida em consonância com a Lei nº 11.101/2005, com a inclusão das classes extrajudiciais: 128 - Recuperação Extrajudicial e 20331 - Homologação de Recuperação Extrajudicial.

ATENÇÃO: A presente certidão é válida desde que apresentada juntamente com a respectiva certidão de registros cadastrados no sistema eproc, disponível através do endereço <https://certeproc1g.tjsc.jus.br>

Certifico finalmente que esta certidão é isenta de custas.

Esta certidão foi emitida pela internet e sua validade é de 60 dias.

Xanxerê, terça-feira, 9 de agosto de 2022.

PEDIDO Nº: 0012504080

CERTIDÃO FALÊNCIA, CONCORDATA E RECUPERAÇÃO JUDICIAL Nº: 1629257

À vista dos registros constantes no **sistema eproc do Primeiro Grau de Jurisdição** do Poder Judiciário de Santa Catarina, utilizando como parâmetro os dados informados pelo(a) requerente, NADA CONSTA distribuído em relação a:

NOME: MILANO COMÉRCIO DE PNEUMÁTICOS LTDA

Raiz do CNPJ: 36.097.231

Certidão emitida às 09:55 de 09/08/2022.

OBSERVAÇÕES

- 1) Esta certidão tem validade de 60 (sessenta) dias a contar da data da emissão.
- 2) Esta certidão abrange todo o primeiro grau de jurisdição do Poder Judiciário Catarinense.
- 3) Certidão expedida em consonância com a Lei nº 11.101/2005, com a inclusão das classes extrajudiciais: 128 - Recuperação Extrajudicial e 20331 - Homologação de Recuperação Extrajudicial;
- 4) Foram considerados os normativos do CNJ;
- 5) Os dados informados são de responsabilidade do solicitante e devem ser conferidos pelo interessado e/ou destinatário;
- 6) Esta certidão abrange os processos dos Juizados Especiais e das Turmas Recursais;

ATENÇÃO: A presente certidão é válida desde que apresentada juntamente com a respectiva certidão de registros cadastrados no sistema de automação da justiça - SAJ5, disponível através do endereço <https://esaj.tjsc.jus.br/sco/abrirCadastro.do>

		REPÚBLICA FEDERATIVA DO BRASIL	
CADASTRO NACIONAL DA PESSOA JURÍDICA			
NÚMERO DE INSCRIÇÃO 36.097.231/0001-02 MATRIZ	COMPROVANTE DE INSCRIÇÃO E DE SITUAÇÃO CADASTRAL		DATA DE ABERTURA 22/01/2020
NOME EMPRESARIAL MILANO COMERCIO DE PNEUMATICOS LTDA			
TÍTULO DO ESTABELECIMENTO (NOME DE FANTASIA) MILANO PNEUS			PORTE ME
CÓDIGO E DESCRIÇÃO DA ATIVIDADE ECONÔMICA PRINCIPAL 45.30-7-05 - Comércio a varejo de pneumáticos e câmaras-de-ar (Dispensada *)			
CÓDIGO E DESCRIÇÃO DAS ATIVIDADES ECONÔMICAS SECUNDÁRIAS 45.20-0-06 - Serviços de borracharia para veículos automotores (Dispensada *) 45.30-7-01 - Comércio por atacado de peças e acessórios novos para veículos automotores 45.30-7-02 - Comércio por atacado de pneumáticos e câmaras-de-ar 45.30-7-03 - Comércio a varejo de peças e acessórios novos para veículos automotores (Dispensada *) 49.30-2-02 - Transporte rodoviário de carga, exceto produtos perigosos e mudanças, intermunicipal, interestadual e internacional			
CÓDIGO E DESCRIÇÃO DA NATUREZA JURÍDICA 206-2 - Sociedade Empresária Limitada			
LOGRADOURO R JOAO CARLOS MARINHO		NÚMERO 25	COMPLEMENTO *****
CEP 89.820-000	BAIRRO/DISTRITO BORTOLON	MUNICÍPIO XANXERE	UF SC
ENDEREÇO ELETRÔNICO		TELEFONE (49) 3431-0352	
ENTE FEDERATIVO RESPONSÁVEL (EFR) *****			
SITUAÇÃO CADASTRAL ATIVA		DATA DA SITUAÇÃO CADASTRAL 22/01/2020	
MOTIVO DE SITUAÇÃO CADASTRAL			
SITUAÇÃO ESPECIAL *****		DATA DA SITUAÇÃO ESPECIAL *****	

(*) A dispensa de alvarás e licenças é direito do empreendedor que atende aos requisitos constantes na Resolução CGSIM nº 51, de 11 de junho de 2019, ou da legislação própria encaminhada ao CGSIM pelos entes federativos, não tendo a Receita Federal qualquer responsabilidade quanto às atividades dispensadas.

Aprovado pela Instrução Normativa RFB nº 1.863, de 27 de dezembro de 2018.

Emitido no dia **20/07/2022** às **11:52:37** (data e hora de Brasília).

Página: 1/1



MINISTÉRIO DA FAZENDA
Secretaria da Receita Federal do Brasil
Procuradoria-Geral da Fazenda Nacional

**CERTIDÃO NEGATIVA DE DÉBITOS RELATIVOS AOS TRIBUTOS FEDERAIS E À DÍVIDA
ATIVA DA UNIÃO**

Nome: MILANO COMERCIO DE PNEUMATICOS LTDA
CNPJ: 36.097.231/0001-02

Ressalvado o direito de a Fazenda Nacional cobrar e inscrever quaisquer dívidas de responsabilidade do sujeito passivo acima identificado que vierem a ser apuradas, é certificado que não constam pendências em seu nome, relativas a créditos tributários administrados pela Secretaria da Receita Federal do Brasil (RFB) e a inscrições em Dívida Ativa da União (DAU) junto à Procuradoria-Geral da Fazenda Nacional (PGFN).

Esta certidão é válida para o estabelecimento matriz e suas filiais e, no caso de ente federativo, para todos os órgãos e fundos públicos da administração direta a ele vinculados. Refere-se à situação do sujeito passivo no âmbito da RFB e da PGFN e abrange inclusive as contribuições sociais previstas nas alíneas 'a' a 'd' do parágrafo único do art. 11 da Lei nº 8.212, de 24 de julho de 1991.

A aceitação desta certidão está condicionada à verificação de sua autenticidade na Internet, nos endereços <<http://rfb.gov.br>> ou <<http://www.pgfn.gov.br>>.

Certidão emitida gratuitamente com base na Portaria Conjunta RFB/PGFN nº 1.751, de 2/10/2014.

Emitida às 14:04:12 do dia 09/05/2022 <hora e data de Brasília>.

Válida até 05/11/2022.

Código de controle da certidão: **29DA.12AF.902F.D8CC**

Qualquer rasura ou emenda invalidará este documento.



ESTADO DE SANTA CATARINA
SECRETARIA DE ESTADO DA FAZENDA

CERTIDÃO NEGATIVA DE DÉBITOS ESTADUAIS

Nome (razão social): **MILANO COMERCIO DE PNEUMÁTICOS LTDA**
CNPJ/CPF: **36.097.231/0001-02**

Ressalvando o direito da Fazenda Estadual de inscrever e cobrar as dívidas que vierem a ser apuradas, é certificado que não constam, na presente data, pendências em nome do contribuinte acima identificado, relativas aos tributos, dívida ativa e demais débitos administrados pela Secretaria de Estado da Fazenda.

Dispositivo Legal: **Lei nº 3938/66, Art. 154**
Número da certidão: **220140128457955**
Data de emissão: **29/07/2022 15:42:03**
Validade (Lei nº 3938/66, Art. 158, modificado pelo artigo 18 da Lei n 15.510/11.): **27/09/2022**

A autenticidade desta certidão deverá ser confirmada na página da Secretaria de Estado da Fazenda na Internet, no endereço: <http://www.sef.sc.gov.br>

Data: 29/07/2022 15h43min



ESTADO DE SANTA CATARINA
MUNICÍPIO DE XANXERÊ - PREFEITURA
DEPARTAMENTO DE TRIBUTAÇÃO E FISCALIZAÇÃO

Número	Validade
6013	27/09/2022

CERTIDÃO NEGATIVA DE DÉBITOS

Nome / Razão Social

MILANO COMERCIO DE PNEUMATICOS LTDA CNPJ: 36097231000102

Aviso

Sem débitos pendentes até a presente data.

Comprovação Junto à

Finalidade

Mensagem

Certificamos que até a presente data não constam débitos tributários relativos à inscrição abaixo caracterizada.

A Fazenda Municipal se reserva o direito de cobrar débitos que venham a ser constatados, mesmo se referentes a períodos compreendidos nesta certidão.

Código de Controle

CWIPSVE7GHYF8JR1

A validade do documento pode ser consultada no site da prefeitura por meio do código de controle informado.

Xanxerê (SC), 29 de Julho de 2022

Rua Dr José de Miranda Ramos, 455 - Centro
Xanxerê (SC) - CEP: 89820000 - Fone:4934418500

[Voltar](#)[Imprimir](#)

Certificado de Regularidade do FGTS - CRF

Inscrição: 36.097.231/0001-02

Razão Social: MILANO COMERCIO DE PNEUMATICOS LTDA

Endereço: RUA JOAO CARLOS MARINHO 25 / BORTOLON / XANXERE / SC / 89820-000

A Caixa Econômica Federal, no uso da atribuição que lhe confere o Art. 7, da Lei 8.036, de 11 de maio de 1990, certifica que, nesta data, a empresa acima identificada encontra-se em situação regular perante o Fundo de Garantia do Tempo de Serviço - FGTS.

O presente Certificado não servirá de prova contra cobrança de quaisquer débitos referentes a contribuições e/ou encargos devidos, decorrentes das obrigações com o FGTS.

Validade: 16/08/2022 a 14/09/2022

Certificação Número: 2022081604140985376360

Informação obtida em 24/08/2022 14:05:27

A utilização deste Certificado para os fins previstos em Lei esta condicionada a verificação de autenticidade no site da Caixa:
www.caixa.gov.br

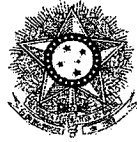

PODER JUDICIÁRIO
JUSTIÇA DO TRABALHO

CERTIDÃO NEGATIVA DE DÉBITOS TRABALHISTAS

Nome: MILANO COMERCIO DE PNEUMATICOS LTDA (MATRIZ E FILIAIS)

CNPJ: 36.097.231/0001-02

Certidão n°: 14769265/2022

Expedição: 09/05/2022, às 14:06:56

Validade: 05/11/2022 - 180 (cento e oitenta) dias, contados da data de sua expedição.

Certifica-se que **MILANO COMERCIO DE PNEUMATICOS LTDA (MATRIZ E FILIAIS)**, inscrito(a) no CNPJ sob o n° **36.097.231/0001-02**, **NÃO CONSTA** como inadimplente no Banco Nacional de Devedores Trabalhistas.

Certidão emitida com base nos arts. 642-A e 883-A da Consolidação das Leis do Trabalho, acrescentados pelas Leis ns.º 12.440/2011 e 13.467/2017, e no Ato 01/2022 da CGJT, de 21 de janeiro de 2022. Os dados constantes desta Certidão são de responsabilidade dos Tribunais do Trabalho.

No caso de pessoa jurídica, a Certidão atesta a empresa em relação a todos os seus estabelecimentos, agências ou filiais.

A aceitação desta certidão condiciona-se à verificação de sua autenticidade no portal do Tribunal Superior do Trabalho na Internet (<http://www.tst.jus.br>).

Certidão emitida gratuitamente.

INFORMAÇÃO IMPORTANTE

Do Banco Nacional de Devedores Trabalhistas constam os dados necessários à identificação das pessoas naturais e jurídicas inadimplentes perante a Justiça do Trabalho quanto às obrigações estabelecidas em sentença condenatória transitada em julgado ou em acordos judiciais trabalhistas, inclusive no concernente aos recolhimentos previdenciários, a honorários, a custas, a emolumentos ou a recolhimentos determinados em lei; ou decorrentes de execução de acordos firmados perante o Ministério Público do Trabalho, Comissão de Conciliação Prévia ou demais títulos que, por disposição legal, contiver força executiva.

MILANO

P N E U S

Ao pregoeiro e equipe de apoio

À prefeitura municipal de Francisco Beltrão-PR

Edital nº 150/2022 - Modalidade pregão eletrônico

A Prefeitura Interessada, a empresa **MILANO COMERCIO DE PNEUMATICOS LDTA**, inscrita no CNPJ sob o nº **36.097.231/0001-02**, situada à Rua João Carlos Marinho, nº 25, Bortolon, Xanxerê/SC, CEP 89820-000, por intermédio de sua administradora, a Sra. Edite Terezinha Moretto Bombassaro, portadora da Carteira de Identidade nº **178.976-4** e CPF nº **516.757.819-15**, apresenta:

DECLARAÇÃO CONJUNTA

- 1) Declaramos, para os fins do disposto no inciso XXXIII do art. 7º da Constituição Federal, não empregamos menores de dezoito anos em trabalho noturno, perigoso ou insalubre e nem menores de dezesseis anos, em qualquer trabalho, salvo na condição de aprendiz, a partir dos quatorze anos de idade, em cumprimento ao que determina o inciso V do art. 27 da Lei nº 8.666/93, acrescida pela Lei nº 9.854/99.
- 2) Declaramos, para os fins que até a presente data inexistem fatos supervenientes impeditivos para habilitação no presente processo licitatório, estando ciente da obrigatoriedade de declarar ocorrências posteriores.
- 3) Declaramos, para os fins que a empresa não foi declarada inidônea por nenhum órgão público de qualquer esfera de governo, estando apta a contratar com o poder público.
- 4) Declaramos, para os devidos fins que não possuímos em nosso quadro societário e de empregados, servidor ou dirigente de órgão ou entidade contratante ou responsável pela licitação, nos termos do inciso III, do artigo 9º da Lei nº 8.666, de 21 de junho de 1993.
- 5) Comprometo-me a manter durante a execução do contrato, em compatibilidade com as obrigações assumidas, todas as condições de habilitação e qualificação exigidas na licitação.

MILANO

P N E U S

6) Declaramos, para os devidos fins de direito, na qualidade de Proponente dos procedimentos licitatórios, instaurados por este Município, que o(a) responsável legal da empresa é a Sra. Edite Terezinha Moretto Bombassaro, portadora da Carteira de Identidade nº 178.976-4 e do CPF nº 516.757.819-1, **responsável pela assinatura da Ata de Registro de Preços/contrato.**

7) Declaramos, para os devidos fins que em caso de qualquer comunicação futura referente e este processo licitatório, bem como em caso de eventual contratação, **concordo que a Ata de Registro de Preços/Contrato** seja encaminhado para o seguinte endereço:

E-mail: licitamilano@gmail.com, Telefone: (49) 3431-0352.

8) Caso altere o citado e-mail ou telefone comprometo-me em protocolizar pedido de alteração junto ao Sistema de Protocolo deste Município, sob pena de ser considerado como intimado nos dados anteriormente fornecidos.

9) Nomeamos e constituímos a Sra. Edite Terezinha Moretto Bombassaro, portadora da Carteira de Identidade nº 178.976-4 e do CPF nº 516.757.819-15, para ser o(a) responsável para acompanhar a execução da **Ata de Registro de Preços/contrato**, referente ao Pregão Eletrônico n.º N° 150/2022 e todos os atos necessários ao cumprimento das obrigações contidas no instrumento convocatório, seus Anexos e na Ata de Registro de Preços/Contrato.

DECLARAÇÃO DE NÃO ENQUADRAMENTO

Declara que não utiliza das prerrogativas a elas concedidas pela Lei Complementar Federal nº 123/2006, e que não está enquadrada como Microempresa ou Empresa de pequeno porte.

OUTRAS INFORMAÇÕES

Declaramos para os devidos fins de direito, na qualidade de Proponente dos procedimentos licitatórios, instaurados por este Município, que o(a) responsável legal da empresa é Sra. Edite Terezinha Moretto Bombassaro, portadora da Carteira de Identidade nº 178.976-4 e do CPF nº 516.757.819-15, cuja função/cargo é sócio administrador e responsável pela assinatura do contrato.

Declaramos para os devidos fins que em caso de qualquer comunicação futura referente e este processo licitatório, bem como em caso de eventual contratação, concordo que o Contrato seja encaminhado para o seguinte endereço: E-mail:

Rua Joao Carlos Marinho, nº 25- Bortolon- CEP 89820-000 - Xaxerê/SC
Telefone/WhatsApp: (49) 3431-0352
E-mail: licitamilano@gmail.com

MILANO

P N E U S

licitamilano@gmail.com, Telefone: (49) 3431-0352. Caso altere o citado e-mail ou telefone comprometo-me em protocolizar pedido de alteração junto ao Setor de Licitação deste Município.

Por expressão da verdade, firmamos o presente

Xanxerê, 25 de agosto de 2022.

**MILANO
COMERCIO DE
PNEUMATICOS
LTDA:3609723
1000102**

Assinado de forma digital por
MILANO COMERCIO DE
PNEUMATICOS
LTDA:36097231000102
DN: c=BR, o=ICP-Brasil, st=SC,
l=Xanxere, ou=AC CERTIFICA
MINAS v5, ou=20181735000176,
ou=Presencial, ou=Certificado PJ
A1, cn=MILANO COMERCIO DE
PNEUMATICOS
LTDA:36097231000102
Dados: 2022.08.25 09:27:42
-03'00'

36.097.231/0001-02

**MILANO COMÉRCIO DE
PNEUMÁTICOS LTDA**

Rua João Carlos Marinho, Nº 25
Bairro Bortolon - Cep 89.820-000

XANXERÊ - SC

Edite T. Moretto Bombassaro

Edite T. Moretto Bombassaro
Administradora
CPF: 516.757.819-15
Milano Comércio de Pneumáticos LTDA

GOOD YEAR
MaxSeries™

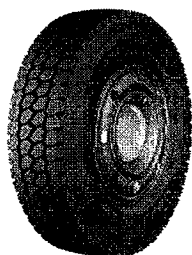

Armor Max MSS

O máximo em resistência em eixos direcionais e livres no serviço misto

 Misto

12R22.5 - Especificações para 123538:

Peso do pneu	DIÂMETRO TOTAL	Índice de carga montagem simples	Índice de carga montagem dupla	Símbolo de velocidade	Profundidade de sulco (mm)	Capacidade de carga	Carga máxima montagem simples	Pressão de ar montagem simples	Carga máxima dupla	Inflação Dupla
68.98	1092.60	150	147	K	19.9	16	3350	120	3075	120

215/75R17.5 - Especificações para 122985:

Peso do pneu	DIÂMETRO TOTAL	Índice de carga montagem simples	Índice de carga montagem dupla	Símbolo de velocidade	Profundidade de sulco (mm)	Capacidade de carga	Carga máxima montagem simples	Pressão de ar montagem simples	Carga máxima dupla	Inflação Dupla
30.08	772.40	126	124	K	14.0	F	1700	102	1600	102

275/80R22.5 - Especificações para 122989:

Peso do pneu	DIÂMETRO TOTAL	Índice de carga montagem simples	Índice de carga montagem dupla	Símbolo de velocidade	Profundidade de sulco (mm)	Capacidade de carga	Carga máxima montagem simples	Pressão de ar montagem simples	Carga máxima dupla	Inflação Dupla
58.40	1033.00	149	146	K	19.9	H	3250	123	3000	123

295/80R22.5 - Especificações para 123000:

Peso do pneu	DIÂMETRO TOTAL	Índice de carga montagem simples	Índice de carga montagem dupla	Símbolo de velocidade	Profundidade de sulco (mm)	Capacidade de carga	Carga máxima montagem simples	Pressão de ar montagem simples	Carga máxima dupla	Inflação Dupla
65.50	1059.60	152	148	K	19.9	H	3550	123	3150	123

10.00R20 - Especificações para 122986:

Peso do pneu	DIÂMETRO TOTAL	Índice de carga montagem simples	Índice de carga montagem dupla	Símbolo de velocidade	Profundidade de sulco (mm)	Capacidade de carga	Carga máxima montagem simples	Pressão de ar montagem simples	Carga máxima dupla	Inflação Dupla
61.86	1060.00	146	143	K	20.1	H	3000	120	2725	120

11.00R22 - Especificações para 122988:

Peso do pneu	DIÂMETRO TOTAL	Índice de carga montagem simples	Índice de carga montagem dupla	Símbolo de velocidade	Profundidade de sulco (mm)	Capacidade de carga	Carga máxima montagem simples	Pressão de ar montagem simples	Carga máxima dupla	Inflação Dupla
75.90	1139.20	152	149	K	19.9	H	3550	120	3250	120

The logo for Goodyear, featuring the word "GOODYEAR" in a bold, stylized font with a winged foot symbol integrated into the letter "Y".

BRASIL



----- Site do Inmetro ----- ▾



Certificados

Produtos

Serviços

Empresas

Organismos
Acreditados

Produtos e Serviços com Conformidade Avaliada



Certificados



Resultado da Consulta:

5 Certificado(s)

11 Produtos(s)

0 Serviços(s)

Página 1

Certificador: IQA Nº Certificado: **04P-0005.15-20** Tipo: Produto Emissão: 20/03/2020 Validade: 20/03/2024 Status do Certificado: Ativo Doc.Normativo

CNPJ/CPF	Razão Social / Nome (PF)	Nome fantasia	Endereço	Status	Papel da empresa
60500246001630	GOODYEAR DO BRASIL PRODUTOS DE BORRACHA LTDA.	GOODYEAR DO BRASIL PRODUTOS DE BORRACHA	VIA ANHANGUERA, KM 128, -- SALTO GRANDE - AMERICANA, SP - BRASIL	ATIVO	REPRESENTANTE LEGAL
	GOODYEAR INNOVATION CENTER AKRON	GOODYEAR INNOVATION CENTER - AKRON	TECH WAY DRIVE BLDGS. 45, 60-65, 70-77, 113, 800, 1376 --- AKRON, OHIO, - ESTADOS UNIDOS	ATIVO	CENTRO DE TECNOLOGIA/DESENVOLVIMENTO
▼ Marca	▼ Modelo	▼ Importado	▼ Descrição		
GOODYEAR	GOODYEAR 215/75R17.5 126/124K TL ARMOR MAX MSS / 801194	NÃO	(F20) 4A2B2C2		

Certificador: IQA Nº Certificado: **04P-0005.15-23** Tipo: Produto Emissão: 20/03/2020 Validade: 20/03/2024 Status do Certificado: Ativo Doc.Normativo

CNPJ/CPF	Razão Social / Nome (PF)	Nome fantasia	Endereço	Status	Papel da empresa
60500246001630	GOODYEAR DO BRASIL PRODUTOS DE BORRACHA LTDA.	GOODYEAR DO BRASIL PRODUTOS DE BORRACHA	VIA ANHANGUERA, KM 128, -- SALTO GRANDE - AMERICANA, SP - BRASIL	ATIVO	REPRESENTANTE LEGAL
	GOODYEAR INNOVATION CENTER AKRON	GOODYEAR INNOVATION CENTER - AKRON	TECH WAY DRIVE BLDGS. 45, 60-65, 70-77, 113, 800, 1376 --- AKRON, OHIO, - ESTADOS UNIDOS	ATIVO	CENTRO DE TECNOLOGIA/DESENVOLVIMENTO
▼ Marca	▼ Modelo	▼ Importado	▼ Descrição		
GOODYEAR	GOODYEAR 10.00R20 146/143K TT ARMOR MAX MSD / 801132	NÃO	(F23) 4A2B5C1		
GOODYEAR	GOODYEAR 10.00R20 146/143K TT ARMOR MAX MSS / 801287	NÃO	(F23) 4A2B5C1		

Certificador: IQA Nº Certificado: **04P-0005.15-25** Tipo: Produto Emissão: 20/03/2020 Validade: 20/03/2024 Status do Certificado: Ativo Doc.Normativo

CNPJ/CPF	Razão Social / Nome (PF)	Nome fantasia	Endereço	Status	Papel da empresa
60500246001630	GOODYEAR DO BRASIL PRODUTOS DE BORRACHA LTDA.	GOODYEAR DO BRASIL PRODUTOS DE BORRACHA	VIA ANHANGUERA, KM 128, -- SALTO GRANDE - AMERICANA, SP - BRASIL	ATIVO	REPRESENTANTE LEGAL
	GOODYEAR INNOVATION CENTER AKRON	GOODYEAR INNOVATION CENTER - AKRON	TECH WAY DRIVE BLDGS. 45, 60-65, 70-77, 113, 800, 1376 --- AKRON, OHIO, - ESTADOS UNIDOS	ATIVO	CENTRO DE TECNOLOGIA/DESENVOLVIMENTO
▼ Marca	▼ Modelo	▼ Importado	▼ Descrição		
GOODYEAR	GOODYEAR 11.00R22 152/149K TT ARMOR MAX MSD / 801090	NÃO	(F25) 4A2B7C1		
GOODYEAR	GOODYEAR 11.00R22 152/149K TT ARMOR MAX MSS / 801206	NÃO	(F25) 4A2B7C1		

Certificador: IQA Nº Certificado: **04P-0005.15-26** Tipo: Produto Emissão: 20/03/2020 Validade: 20/03/2024 Status do Certificado: Ativo **Doc.Normativo**

CNPJ/CPF	Razão Social / Nome (PF)	Nome fantasia	Endereço	Status	Papel da empresa
60500246001630	GOODYEAR DO BRASIL PRODUTOS DE BORRACHA LTDA.	GOODYEAR DO BRASIL PRODUTOS DE BORRACHA	VIA ANHANGUERA, KM 128, -- SALTO GRANDE - AMERICANA, SP - BRASIL	ATIVO	REPRESENTANTE LEGAL
	GOODYEAR INNOVATION CENTER AKRON	GOODYEAR INNOVATION CENTER - AKRON	TECH WAY DRIVE BLDGS. 45, 60-65, 70-77, 113, 800, 1376 --- AKRON, OHIO, - ESTADOS UNIDOS	ATIVO	CENTRO DE TECNOLOGIA/DESENVOLVIMENTO
▼ Marca	▼ Modelo	▼ Importado	▼ Descrição		
GOODYEAR	GOODYEAR 295/80R22.5 152/148K TL ARMOR MAX MSD / 801091	NÃO	(F26) 4A2B7C2		
GOODYEAR	GOODYEAR 295/80R22.5 152/148K TL ARMOR MAX MSS / 801101	NÃO	(F26) 4A2B7C2		

Certificador: IQA Nº Certificado: **04P-0005.15-28** Tipo: Produto Emissão: 20/03/2020 Validade: 20/03/2024 Status do Certificado: Ativo **Doc.Normativo**

CNPJ/CPF	Razão Social / Nome (PF)	Nome fantasia	Endereço	Status	Papel da empresa
60500246001630	GOODYEAR DO BRASIL PRODUTOS DE BORRACHA LTDA.	GOODYEAR DO BRASIL PRODUTOS DE BORRACHA	VIA ANHANGUERA, KM 128, -- SALTO GRANDE - AMERICANA, SP - BRASIL	ATIVO	REPRESENTANTE LEGAL
	GOODYEAR INNOVATION CENTER AKRON	GOODYEAR INNOVATION CENTER - AKRON	TECH WAY DRIVE BLDGS. 45, 60-65, 70-77, 113, 800, 1376 --- AKRON, OHIO, - ESTADOS UNIDOS	ATIVO	CENTRO DE TECNOLOGIA/DESENVOLVIMENTO
▼ Marca	▼ Modelo	▼ Importado	▼ Descrição		
GOODYEAR	GOODYEAR 12R22.5 150/147K TL ARMOR MAX MSD / 801323	SIM	(F28) 4A2B6C2		
GOODYEAR	GOODYEAR 12R22.5 150/147K TL ARMOR MAX MSS / 801349	SIM	(F28) 4A2B6C2		
GOODYEAR	GOODYEAR 275/80R22.5 149/146K TL ARMOR MAX MSD / 801092	NÃO	(F28) 4A2B6C2		
GOODYEAR	GOODYEAR 275/80R22.5 149/146K TL ARMOR MAX MSS / 801185	NÃO	(F28) 4A2B6C2		



Nova Pesquisa

Certificados | Produtos | Serviços | Empresas | Organismos Acreditados

MILANO

PNEUS

FORNECEDOR: Milano Comércio de Pneumáticos LTDA
ENDEREÇO: Rua João Carlos Marinho, nº 25 - Bortolon, Xanxerê – SC.
CNPJ: 36.097.231/0001-02 I.E: 260382515
CEP: 89820-000
FONE: (49) 3431 0352
CONTATO: Rafael Luiz Moretto Vicini
E-MAIL: contato.milanopneus@gmail.com OU licitamilano@gmail.com
BANCO: Sicredi
AG: 0258 C/C: 08504-4

PROPOSTA FINANCEIRA- PREFEITURA MUNICIPAL DE FRANCISCO BELTÃO PR

PREGÃO ELETRÔNICO Nº 150/2022

ITEM	DESCRIÇÃO	QUANT.	MARCA- MODELO	VALOR UNIT. R\$	VALOR TOTAL R\$
51	PNEU 10.00 R20, UTILIZACAO EM EIXO DIRECIONAL E/OU EIXO LIVRE, EMPREGO EM PERCURSO MISTO (ASFALTO/TERRA), INDICE DE CARGA/ CODIGO VELOCIDADE MINIMO 146/ 143K, CAPACIDADE DE CARGA EM MONTAGEM SIMPLES DE 3.000KG, ESTRUTURA RADIAL, 16 LONAS, PROFUNDIDADE MINIMA DE SULCO 16MM, SELO DE APROVACAO INMETRO, ETIQUETA CONFORME PORTARIA INMETRO 544/2012. PRAZO DE GARANTIA MINIMO DE 5 ANOS. (PNEU NOVO, NAO REMANUFATURADO, NAO RECAUCHUTADO E NAO REMOLDADO).	30	GOODYEAR- ARMOR MAX MSS	2.240,00	67.200,00

Os pneus acima apresentados são novos de 1ª linha, não remodelados e possuem selo de aprovação do INMETRO.

Possuirão data de fabricação impressa no produto **não superior a 06 (seis) meses** a contar da data de recebimento e validade de no mínimo 05 anos a contar da data de fabricação.

Pneus de fabricação nacional , marca/fabricante: GOODYEAR, **garantia: 5 (cinco anos), ISSO e atende as normas ABNT vigentes.**

Os pneus possuem certificado de regularidade técnico federal do IBAMA. O fabricante possui **corpo técnico no Brasil**, disponível para qualquer análise de garantia.

Validade da proposta: 60 (sessenta) dias.

Os preços cotados compreendem todas as despesas incidentes sobre o objeto licitado, tais como impostos, taxas, encargos sociais e trabalhistas, fretes e seguros.

O prazo de entrega dos produtos cotados atenderá o solicitado no edital.

Finalizando, declaramos que temos pleno conhecimento de todos os aspectos relativos à licitação em causa e plena concordância dos termos estabelecidos no edital e em seus anexos.

Xanxerê – SC, 12 de setembro de 2022.



MILANO COMERCIO DE PNEUMATICOS LTDA:36097231000102
Assinado de forma digital por MILANO COMERCIO DE PNEUMATICOS LTDA:36097231000102
Dados: 2022.09.12 14:10:27 -03'00'

Edite T. Moretto Bombassaro
Administradora
CPF: 516.757.819-15
Milano Comércio de Pneumáticos LTDA

GOOD YEAR
MaxSeries™

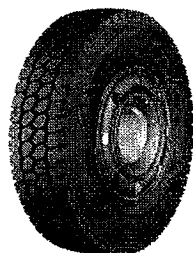

Armor Max MSS

O máximo em resistência em eixos direcionais e livres no serviço misto



12R22.5 - Especificações para 123538:

Peso do pneu	DIÂMETRO TOTAL	Índice de carga montagem simples	Índice de carga montagem dupla	Símbolo de velocidade	Profundidade de sulco (mm)	Capacidade de carga	Carga máxima montagem simples	Pressão de ar montagem simples	Carga máxima dupla	Inflação Dupla
68.98	1092.60	150	147	K	19.9	16	3350	120	3075	120

215/75R17.5 - Especificações para 122985:

Peso do pneu	DIÂMETRO TOTAL	Índice de carga montagem simples	Índice de carga montagem dupla	Símbolo de velocidade	Profundidade de sulco (mm)	Capacidade de carga	Carga máxima montagem simples	Pressão de ar montagem simples	Carga máxima dupla	Inflação Dupla
30.08	772.40	126	124	K	14.0	F	1700	102	1600	102

275/80R22.5 - Especificações para 122989:

Peso do pneu	DIÂMETRO TOTAL	Índice de carga montagem simples	Índice de carga montagem dupla	Símbolo de velocidade	Profundidade de sulco (mm)	Capacidade de carga	Carga máxima montagem simples	Pressão de ar montagem simples	Carga máxima dupla	Inflação Dupla
58.40	1033.00	149	146	K	19.9	H	3250	123	3000	123

295/80R22.5 - Especificações para 123000:

Peso do pneu	DIÂMETRO TOTAL	Índice de carga montagem simples	Índice de carga montagem dupla	Símbolo de velocidade	Profundidade de sulco (mm)	Capacidade de carga	Carga máxima montagem simples	Pressão de ar montagem simples	Carga máxima dupla	Inflação Dupla
65.50	1059.60	152	148	K	19.9	H	3550	123	3150	123

10.00R20 - Especificações para 122986:

Peso do pneu	DIÂMETRO TOTAL	Índice de carga montagem simples	Índice de carga montagem dupla	Símbolo de velocidade	Profundidade de sulco (mm)	Capacidade de carga	Carga máxima montagem simples	Pressão de ar montagem simples	Carga máxima dupla	Inflação Dupla
61.86	1060.00	146	143	K	20.1	H	3000	120	2725	120

11.00R22 - Especificações para 122988:

Peso do pneu	DIÂMETRO TOTAL	Índice de carga montagem simples	Índice de carga montagem dupla	Símbolo de velocidade	Profundidade de sulco (mm)	Capacidade de carga	Carga máxima montagem simples	Pressão de ar montagem simples	Carga máxima dupla	Inflação Dupla
75.90	1139.20	152	149	K	19.9	H	3550	120	3250	120

The logo for Goodyear, featuring the word "GOODYEAR" in a bold, stylized font with a winged foot symbol integrated into the letter "Y".

GOODYEAR
MaxSeries™

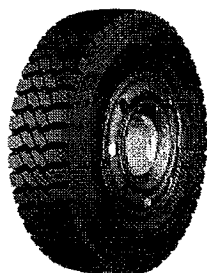

Armor Max MSD

O máximo em resistência em eixos de tração no serviço misto



Misto

12R22.5 - Especificações para 122991:

Peso do pneu	DIÂMETRO TOTAL	Índice de carga montagem simples	Índice de carga montagem dupla	Símbolo de velocidade	Profundidade de sulco (mm)	Capacidade de carga	Carga máxima montagem simples	Pressão de ar montagem simples	Carga máxima dupla	Inflação Dupla
73.54	1102.36	150	147	K	26.2	H	3350	120	3075	120

275/80R22.5 - Especificações para 122983: ITEM 54

Peso do pneu	DIÂMETRO TOTAL	Índice de carga montagem simples	Índice de carga montagem dupla	Símbolo de velocidade	Profundidade de sulco (mm)	Capacidade de carga	Carga máxima montagem simples	Pressão de ar montagem simples	Carga máxima dupla	Inflação Dupla
62.20	1040.20	149	146	K	25.4	H	3250	123	3000	123

295/80R22.5 - Especificações para 122984: ITEM 57

Peso do pneu	DIÂMETRO TOTAL	Índice de carga montagem simples	Índice de carga montagem dupla	Símbolo de velocidade	Profundidade de sulco (mm)	Capacidade de carga	Carga máxima montagem simples	Pressão de ar montagem simples	Carga máxima dupla	Inflação Dupla
68.80	1072.60	152	148	K	26.2	H	3550	123	3150	123

10.00R20 - Especificações para 122981:

Peso do pneu	DIÂMETRO TOTAL	Índice de carga montagem simples	Índice de carga montagem dupla	Símbolo de velocidade	Profundidade de sulco (mm)	Capacidade de carga	Carga máxima montagem simples	Pressão de ar montagem simples	Carga máxima dupla	Inflação Dupla
65.17	1069.50	146	143	K	25.4	H	3000	120	2725	120

11.00R22 - Especificações para 122982:

Peso do pneu	DIÂMETRO TOTAL	Índice de carga montagem simples	Índice de carga montagem dupla	Símbolo de velocidade	Profundidade de sulco (mm)	Capacidade de carga	Carga máxima montagem simples	Pressão de ar montagem simples	Carga máxima dupla	Inflação Dupla
79.20	1157.60	152	149	K	26.2	H	3550	120	3250	120



BRASIL

[----- Site do Inmetro -----](#)

Certificados

Produtos

Serviços

Empresas

Organismos
Acreditados

Certificados

Produtos e Serviços com Conformidade Avaliada



Resultado da Consulta:

5 Certificado(s)

11 Produtos(s)

0 Serviços(s)

Página 1

Certificador: IQA Nº Certificado: **04P-0005.15-20** Tipo: Produto Emissão: 20/03/2020 Validade: 20/03/2024 Status do Certificado: Ativo Doc.Normativo

CNPJ/CPF	Razão Social / Nome (PF)	Nome fantasia	Endereço	Status	Papel da empresa
60500246001630	GOODYEAR DO BRASIL PRODUTOS DE BORRACHA LTDA.	GOODYEAR DO BRASIL PRODUTOS DE BORRACHA	VIA ANHANGUERA, KM 128, -- SALTO GRANDE - AMERICANA, SP - BRASIL	ATIVO	REPRESENTANTE LEGAL
	GOODYEAR INNOVATION CENTER AKRON	GOODYEAR INNOVATION CENTER - AKRON	TECH WAY DRIVE BLDGS. 45, 60-65, 70-77, 113, 800, 1376 --- AKRON, OHIO, - ESTADOS UNIDOS	ATIVO	CENTRO DE TECNOLOGIA/DESENVOLVIMENTO
▼ Marca	▼ Modelo	▼ Importado	▼ Descrição		
GOODYEAR	GOODYEAR 215/75R17.5 126/124K TL ARMOR MAX MSS / 801194	NÃO	(F20) 4A2B2C2		

Certificador: IQA Nº Certificado: **04P-0005.15-23** Tipo: Produto Emissão: 20/03/2020 Validade: 20/03/2024 Status do Certificado: Ativo Doc.Normativo

CNPJ/CPF	Razão Social / Nome (PF)	Nome fantasia	Endereço	Status	Papel da empresa
60500246001630	GOODYEAR DO BRASIL PRODUTOS DE BORRACHA LTDA.	GOODYEAR DO BRASIL PRODUTOS DE BORRACHA	VIA ANHANGUERA, KM 128, -- SALTO GRANDE - AMERICANA, SP - BRASIL	ATIVO	REPRESENTANTE LEGAL
	GOODYEAR INNOVATION CENTER AKRON	GOODYEAR INNOVATION CENTER - AKRON	TECH WAY DRIVE BLDGS. 45, 60-65, 70-77, 113, 800, 1376 --- AKRON, OHIO, - ESTADOS UNIDOS	ATIVO	CENTRO DE TECNOLOGIA/DESENVOLVIMENTO
▼ Marca	▼ Modelo	▼ Importado	▼ Descrição		
GOODYEAR	GOODYEAR 10.00R20 146/143K TT ARMOR MAX MSD / 801132	NÃO	(F23) 4A2B5C1		
GOODYEAR	GOODYEAR 10.00R20 146/143K TT ARMOR MAX MSS / 801287	NÃO	(F23) 4A2B5C1		

Certificador: IQA Nº Certificado: **04P-0005.15-25** Tipo: Produto Emissão: 20/03/2020 Validade: 20/03/2024 Status do Certificado: Ativo Doc.Normativo

CNPJ/CPF	Razão Social / Nome (PF)	Nome fantasia	Endereço	Status	Papel da empresa
60500246001630	GOODYEAR DO BRASIL PRODUTOS DE BORRACHA LTDA.	GOODYEAR DO BRASIL PRODUTOS DE BORRACHA	VIA ANHANGUERA, KM 128, -- SALTO GRANDE - AMERICANA, SP - BRASIL	ATIVO	REPRESENTANTE LEGAL
	GOODYEAR INNOVATION CENTER AKRON	GOODYEAR INNOVATION CENTER - AKRON	TECH WAY DRIVE BLDGS. 45, 60-65, 70-77, 113, 800, 1376 --- AKRON, OHIO, - ESTADOS UNIDOS	ATIVO	CENTRO DE TECNOLOGIA/DESENVOLVIMENTO
▼ Marca	▼ Modelo	▼ Importado	▼ Descrição		
GOODYEAR	GOODYEAR 11.00R22 152/149K TT ARMOR MAX MSD / 801090	NÃO	(F25) 4A2B7C1		
GOODYEAR	GOODYEAR 11.00R22 152/149K TT ARMOR MAX MSS / 801206	NÃO	(F25) 4A2B7C1		

Certificador: IQA Nº Certificado: **04P-0005.15-26** Tipo: Produto Emissão: 20/03/2020 Validade: 20/03/2024 Status do Certificado: Ativo **Doc.Normativo**

CNPJ/CPF	Razão Social / Nome (PF)	Nome fantasia	Endereço	Status	Papel da empresa
60500246001630	GOODYEAR DO BRASIL PRODUTOS DE BORRACHA LTDA.	GOODYEAR DO BRASIL PRODUTOS DE BORRACHA	VIA ANHANGUERA, KM 128, -- SALTO GRANDE - AMERICANA, SP - BRASIL	ATIVO	REPRESENTANTE LEGAL
	GOODYEAR INNOVATION CENTER AKRON	GOODYEAR INNOVATION CENTER - AKRON	TECH WAY DRIVE BLDGS. 45, 60-65, 70-77, 113, 800, 1376 --- AKRON, OHIO, - ESTADOS UNIDOS	ATIVO	CENTRO DE TECNOLOGIA/DESENVOLVIMENTO
▼ Marca	▼ Modelo	▼ Importado	▼ Descrição		
GOODYEAR	GOODYEAR 295/80R22.5 152/148K TL ARMOR MAX MSD / 801091	NÃO	(F26) 4A2B7C2		
GOODYEAR	GOODYEAR 295/80R22.5 152/148K TL ARMOR MAX MSS / 801101	NÃO	(F26) 4A2B7C2		

Certificador: IQA Nº Certificado: **04P-0005.15-28** Tipo: Produto Emissão: 20/03/2020 Validade: 20/03/2024 Status do Certificado: Ativo **Doc.Normativo**

CNPJ/CPF	Razão Social / Nome (PF)	Nome fantasia	Endereço	Status	Papel da empresa
60500246001630	GOODYEAR DO BRASIL PRODUTOS DE BORRACHA LTDA.	GOODYEAR DO BRASIL PRODUTOS DE BORRACHA	VIA ANHANGUERA, KM 128, -- SALTO GRANDE - AMERICANA, SP - BRASIL	ATIVO	REPRESENTANTE LEGAL
	GOODYEAR INNOVATION CENTER AKRON	GOODYEAR INNOVATION CENTER - AKRON	TECH WAY DRIVE BLDGS. 45, 60-65, 70-77, 113, 800, 1376 --- AKRON, OHIO, - ESTADOS UNIDOS	ATIVO	CENTRO DE TECNOLOGIA/DESENVOLVIMENTO
▼ Marca	▼ Modelo	▼ Importado	▼ Descrição		
GOODYEAR	GOODYEAR 12R22.5 150/147K TL ARMOR MAX MSD / 801323	SIM	(F28) 4A2B6C2		
GOODYEAR	GOODYEAR 12R22.5 150/147K TL ARMOR MAX MSS / 801349	SIM	(F28) 4A2B6C2		
GOODYEAR	GOODYEAR 275/80R22.5 149/148K TL ARMOR MAX MSD / 801092	NÃO	(F28) 4A2B6C2		
GOODYEAR	GOODYEAR 275/80R22.5 149/146K TL ARMOR MAX MSS / 801185	NÃO	(F28) 4A2B6C2		



MILANO

P N E U S

FORNECEDOR: Milano Comércio de Pneumáticos LTDA

ENDEREÇO: Rua João Carlos Marinho, nº 25 - Bortolon, Xanxerê – SC.

CNPJ: 36.097.231/0001-02 I.E: 260382515

CEP: 89820-000

FONE: (49) 3431 0352

CONTATO: Rafael Luiz Moretto Vicini

E-MAIL: contato.milanopneus@gmail.com OU licitamilano@gmail.com

BANCO: Sicredi

AG: 0258 C/C: 08504-4

PROPOSTA FINANCEIRA- PREFEITURA MUNICIPAL DE FRANCISCO BELTÃO PR

PREGÃO ELETRÔNICO Nº 150/2022

ITEM	DESCRIÇÃO	QUANT.	MARCA- MODELO	VALOR UNIT. R\$	VALOR TOTAL R\$
51	PNEU 10.00 R20, UTILIZACAO EM EIXO DIRECIONAL E/OU EIXO LIVRE, EMPREGO EM PERCURSO MISTO (ASFALTO/TERRA), INDICE DE CARGA/ CODIGO VELOCIDADE MINIMO 146/ 143K, CAPACIDADE DE CARGA EM MONTAGEM SIMPLES DE 3.000KG, ESTRUTURA RADIAL, 16 LONAS, PROFUNDIDADE MINIMA DE SULCO 16MM, SELO DE APROVACAO INMETRO, ETIQUETA CONFORME PORTARIA INMETRO 544/2012. PRAZO DE GARANTIA MINIMO DE 5 ANOS. (PNEU NOVO, NAO REMANUFATURADO, NAO RECAUCHUTADO E NAO REMOLDADO).	30	GOODYEAR- ARMOR MAX MSS	2.240,00	67.200,00
54	PNEU NOVO, 275/80, R 22.5, 16 LONAS, RADIAL USO MISTO TRAÇÃO/BORRACHUDO, COM PROFUNDIDADE DE SULCO MÍNIMO 23.5MM. COM CAPACIDADE DE CARGA 149/146 E ÍNDICE DE VELOCIDADE K.	80	GOODYEAR- ARMOR MAX MSD	2.498,00	199.840,00
57	PNEU NOVO, 295/80, R 22.5, 16 LONAS, RADIAL USO MISTO TRAÇÃO/BORRACHUDO, COM PROFUNDIDADE DE SULCO MÍNIMO 25MM. COM CAPACIDADE DE CARGA 152/148 E ÍNDICE DE VELOCIDADE K.	60	GOODYEAR- ARMOR MAX MSD	2.800,00	168.000,00

Os pneus acima apresentados são novos de 1ª linha, não remodelados e possuem selo de aprovação do INMETRO.

Possuirão data de fabricação impressa no produto **não superior a 06 (seis) meses** a contar da data de recebimento e validade de no mínimo 05 anos a contar da data de fabricação.

Pneus de fabricação nacional, marca/fabricante: GOODYEAR, **garantia: 5 (cinco anos), ISSO e atende as normas ABNT vigentes.**

Os pneus possuem certificado de regularidade técnico federal do IBAMA. O fabricante possui **corpo técnico no Brasil**, disponível para qualquer análise de garantia.

Validade da proposta: 60 (sessenta) dias.

Os preços cotados compreendem todas as despesas incidentes sobre o objeto licitado, tais como impostos, taxas, encargos sociais e trabalhistas, fretes e seguros.

O prazo de entrega dos produtos cotados atenderá o solicitado no edital.

Finalizando, declaramos que temos pleno conhecimento de todos os aspectos relativos à licitação em causa e plena concordância dos termos estabelecidos no edital e em seus anexos.

Xanxerê – SC, 13 de setembro de 2022.

[36.097.231/0001-02]

**MILANO COMÉRCIO DE
PNEUMÁTICOS LTDA**

Rua João Carlos Marinho, Nº 25
Bairro Bortolon - Cep 89.820-000

[XANXERÊ - SC]

MILANO COMERCIO DE PNEUMATICOS LTDA:36097231000102
Assinado de forma digital por MILANO COMERCIO DE PNEUMATICOS LTDA:36097231000102
Dados: 2022.09.14 08:35:06 -03'00'

Edite T. Moretto Bombassaro

Edite T. Moretto Bombassaro
Administradora

CPF: 516.757.819-15

Milano Comércio de Pneumáticos LTDA