

MGB PNEU

MGB PNEUS IMPORTAÇÃO E DISTRIBUIÇÃO EIRELI

Rua: Guabiruba, 280 - Água Verde - Blumenau-SC - 89.042-200

Telefone: (47) 3237-0081 / (47) 99983-3137

CNPJ: 20.183.508/0001-80 IE: 257341749

Email: rodrigo@mgbpneus.com.br

A

PREF. MUN. DE FRANCISCO BELTRAO.

Pregão Eletrônico Nº 1502022.

Apresentamos nossa proposta de preços.

Item	Descrição	Unidade	Qtd	R\$ Unitário	Valor Total
26	PNEU VEÍCULO AUTOMOTIVO DIMENSÕES 1: 205/75 ARO 17 , CARACTERÍSTICAS ADICIONAIS: SEM CÂMARA, 8 LONAS , TIPO ESTRUTURA: CARÇAÇA RADIAL , MATERIAL CARÇAÇA: LONA NÁILON , MATERIAL TALÃO: AÇO , MATERIAL BANDA RODAGEM: BORRACHA ALTA RESISTÊNCIA MARCA: FORERUNNER FABRICANTE: QINGDAO QIHANG TYRE CO.,LTD. MODELO/VERSÃO: 18.4-30 12PR FORERUNNER R1 TT	UNIDADE	2,00	5.500,00	11.000,00
39	PNEU VEÍCULO AUTOMOTIVO DIMENSÕES 1: 205/75 ARO 17 , CARACTERÍSTICAS ADICIONAIS: SEM CÂMARA, 8 LONAS , TIPO ESTRUTURA: CARÇAÇA RADIAL , MATERIAL CARÇAÇA: LONA NÁILON , MATERIAL TALÃO: AÇO , MATERIAL BANDA RODAGEM: BORRACHA ALTA RESISTÊNCIA MARCA: KUMHO FABRICANTE: KUMHO TYRE CO. MODELO/VERSÃO: 175/70R13 82H KUMHO KR26	UNIDADE	100,00	416,67	41.667,00
41	PNEU VEÍCULO AUTOMOTIVO DIMENSÕES 1: 205/75 ARO 17 , CARACTERÍSTICAS ADICIONAIS: SEM CÂMARA, 8 LONAS , TIPO ESTRUTURA: CARÇAÇA RADIAL , MATERIAL CARÇAÇA: LONA NÁILON , MATERIAL TALÃO: AÇO , MATERIAL BANDA RODAGEM: BORRACHA ALTA RESISTÊNCIA MARCA: TRIANGLE FABRICANTE: TRIANGLE TYRE CO., LTD MODELO/VERSÃO: 185R14C 102/100S 08PR TRIANGLE TR645	UNIDADE	30,00	557,67	16.730,10
42	PNEU VEÍCULO AUTOMOTIVO DIMENSÕES 1: 205/75 ARO 17 , CARACTERÍSTICAS ADICIONAIS: SEM CÂMARA, 8 LONAS , TIPO ESTRUTURA: CARÇAÇA RADIAL , MATERIAL CARÇAÇA: LONA NÁILON , MATERIAL TALÃO: AÇO , MATERIAL BANDA RODAGEM: BORRACHA ALTA RESISTÊNCIA MARCA: KUMHO FABRICANTE: KUMHO TYRE CO. MODELO/VERSÃO: 185/70R14 88T KUMHO SENSE KR26	UNIDADE	150,00	423,33	63.499,50
43	PNEU VEÍCULO AUTOMOTIVO DIMENSÕES 1: 205/75 ARO 17 , CARACTERÍSTICAS ADICIONAIS: SEM CÂMARA, 8 LONAS , TIPO ESTRUTURA: CARÇAÇA RADIAL , MATERIAL CARÇAÇA: LONA NÁILON , MATERIAL TALÃO: AÇO , MATERIAL BANDA RODAGEM: BORRACHA ALTA RESISTÊNCIA MARCA: WANLI FABRICANTE: WANLI TIRE CORPORATION LIMITED MODELO/VERSÃO: 195/65R15 91H WANLI SA302	UNIDADE	40,00	460,00	18.400,00

MGB PNEU

MGB PNEUS IMPORTACAO E DISTRIBUICAO EIRELI

Rua: Guabiruba, 280 - Agua Verde - Blumenau-SC - 89.042-200

Telefone: (47) 3237-0081 / (47) 99983-3137

CNPJ: 20.183.508/0001-80 IE: 257341749

Email: rodrigo@mgbpneus.com.br

A

PREF.MUN. DE FRANCISCO BELTRAO.

Pregão Eletrônico Nº 1502022.

Apresentamos nossa proposta de preços.

Item	Descrição	Unidade	Qtd	R\$ Unitario	Valor Total
44	PNEU VEÍCULO AUTOMOTIVO DIMENSÕES 1: 205/75 ARO 17 , CARACTERÍSTICAS ADICIONAIS: SEM CÂMARA, 8 LONAS , TIPO ESTRUTURA: CARCAÇA RADIAL , MATERIAL CARCAÇA: LONA NÁILON , MATERIAL TALÃO: AÇO , MATERIAL BANDA RODAGEM: BORRACHA ALTA RESISTÊNCIA MARCA: ROADKING FABRICANTE: QINGDAO WANGYU RUBBER CO., LTD. MODELO/VERSÃO: 235/70R16 106H ROADKING ARGOS HT	UNIDADE	4,00	896,67	3.586,68
45	PNEU VEÍCULO AUTOMOTIVO DIMENSÕES 1: 205/75 ARO 17 , CARACTERÍSTICAS ADICIONAIS: SEM CÂMARA, 8 LONAS , TIPO ESTRUTURA: CARCAÇA RADIAL , MATERIAL CARCAÇA: LONA NÁILON , MATERIAL TALÃO: AÇO , MATERIAL BANDA RODAGEM: BORRACHA ALTA RESISTÊNCIA MARCA: APTANY FABRICANTE: WANLI TIRE CORPORATION LIMITED MODELO/VERSÃO: 245/70R16 111T XL APTANY RU101 HT	UNIDADE	12,00	870,00	10.440,00
46	PNEU VEÍCULO AUTOMOTIVO DIMENSÕES 1: 205/75 ARO 17 , CARACTERÍSTICAS ADICIONAIS: SEM CÂMARA, 8 LONAS , TIPO ESTRUTURA: CARCAÇA RADIAL , MATERIAL CARCAÇA: LONA NÁILON , MATERIAL TALÃO: AÇO , MATERIAL BANDA RODAGEM: BORRACHA ALTA RESISTÊNCIA MARCA: APTANY FABRICANTE: WANLI TIRE CORPORATION LIMITED MODELO/VERSÃO: 265/75R16 123/120S APTANY RL101 HT	UNIDADE	16,00	1.453,33	23.253,28
48	PNEU VEÍCULO AUTOMOTIVO DIMENSÕES 1: 205/75 ARO 17 , CARACTERÍSTICAS ADICIONAIS: SEM CÂMARA, 8 LONAS , TIPO ESTRUTURA: CARCAÇA RADIAL , MATERIAL CARCAÇA: LONA NÁILON , MATERIAL TALÃO: AÇO , MATERIAL BANDA RODAGEM: BORRACHA ALTA RESISTÊNCIA MARCA: ROADKING FABRICANTE: QINGDAO WANGYU RUBBER CO., LTD. MODELO/VERSÃO: 205/75R16C 8PR 110/108R ROADKING TRANSPORTER RF09	UNIDADE	30,00	810,00	24.300,00
49	PNEU VEÍCULO AUTOMOTIVO DIMENSÕES 1: 205/75 ARO 17 , CARACTERÍSTICAS ADICIONAIS: SEM CÂMARA, 8 LONAS , TIPO ESTRUTURA: CARCAÇA RADIAL , MATERIAL CARCAÇA: LONA NÁILON , MATERIAL TALÃO: AÇO , MATERIAL BANDA RODAGEM: BORRACHA ALTA RESISTÊNCIA MARCA: FORTUNE FABRICANTE: SHANDONG HAOHUA TIRE CO. LTD. MODELO/VERSÃO: 225/75R16C 10PR 121/120R FORTUNE FSR71	UNIDADE	60,00	983,33	58.999,80



MGB PNEUS IMPORTAÇÃO E DISTRIBUIÇÃO EIRELI
 Rua: Guabiruba, 280 - Água Verde - Blumenau-SC - 89.042-200
 Telefone: (47) 3237-0081 / (47) 99983-3137
 CNPJ: 20.183.508/0001-80 IE: 257341749
 Email: rodrigo@mgbpneus.com.br

A
PREF. MUN. DE FRANCISCO BELTRAO.
 Pregão Eletrônico N° 1502022.

Apresentamos nossa proposta de preços.

Item	Descrição	Unidade	Qtd	R\$ Unitário	Valor Total
50	PNEU VEÍCULO AUTOMOTIVO DIMENSÕES 1: 205/75 ARO 17 , CARACTERÍSTICAS ADICIONAIS: SEM CÂMARA, 8 LONAS , TIPO ESTRUTURA: CARCAÇA RADIAL , MATERIAL CARCAÇA: LONA NÁILON , MATERIAL TALÃO: AÇO , MATERIAL BANDA RODAGEM: BORRACHA ALTA RESISTÊNCIA MARCA: FORTUNE FABRICANTE: SHANDONG HAOHUA TIRE CO. LTD. MODELO/VERSÃO: 215/75R17.5 135/133J 18PR FORTUNE FAR603	UNIDADE	60,00	1.072,50	64.350,00
51	PNEU VEÍCULO AUTOMOTIVO DIMENSÕES 1: 205/75 ARO 17 , CARACTERÍSTICAS ADICIONAIS: SEM CÂMARA, 8 LONAS , TIPO ESTRUTURA: CARCAÇA RADIAL , MATERIAL CARCAÇA: LONA NÁILON , MATERIAL TALÃO: AÇO , MATERIAL BANDA RODAGEM: BORRACHA ALTA RESISTÊNCIA MARCA: DPLUS FABRICANTE: DANANG RUBBER JOIN STOCK COMPANY MODELO/VERSÃO: 10.00R20 149/146K 18PR DPLUS D841	UNIDADE	30,00	2.796,40	83.892,00
52	PNEU VEÍCULO AUTOMOTIVO DIMENSÕES 1: 205/75 ARO 17 , CARACTERÍSTICAS ADICIONAIS: SEM CÂMARA, 8 LONAS , TIPO ESTRUTURA: CARCAÇA RADIAL , MATERIAL CARCAÇA: LONA NÁILON , MATERIAL TALÃO: AÇO , MATERIAL BANDA RODAGEM: BORRACHA ALTA RESISTÊNCIA MARCA: JINYU FABRICANTE: JINYU TIRE GROUP CO. MODELO/VERSÃO: 275/80R22.5 146/143L 16PR JINYU JF568	UNIDADE	30,00	2.753,00	82.590,00
53	PNEU VEÍCULO AUTOMOTIVO DIMENSÕES 1: 205/75 ARO 17 , CARACTERÍSTICAS ADICIONAIS: SEM CÂMARA, 8 LONAS , TIPO ESTRUTURA: CARCAÇA RADIAL , MATERIAL CARCAÇA: LONA NÁILON , MATERIAL TALÃO: AÇO , MATERIAL BANDA RODAGEM: BORRACHA ALTA RESISTÊNCIA MARCA: XBRI FABRICANTE: HANGZHOU ZHONGCE RUBBER CO., LTD MODELO/VERSÃO: 275/80R22.5 149/146K 16PR XBRI MIX WORKS F1	UNIDADE	100,00	2.975,00	297.500,00
54	PNEU VEÍCULO AUTOMOTIVO DIMENSÕES 1: 205/75 ARO 17 , CARACTERÍSTICAS ADICIONAIS: SEM CÂMARA, 8 LONAS , TIPO ESTRUTURA: CARCAÇA RADIAL , MATERIAL CARCAÇA: LONA NÁILON , MATERIAL TALÃO: AÇO , MATERIAL BANDA RODAGEM: BORRACHA ALTA RESISTÊNCIA MARCA: DPLUS FABRICANTE: DANANG RUBBER JOIN STOCK COMPANY MODELO/VERSÃO: 275/80R22.5 149/146L 16PR DPLUS D941	UNIDADE	80,00	3.109,00	248.720,00



MGB PNEUS IMPORTACAO E DISTRIBUICAO EIRELI
 Rua: Guabiruba, 280 - Agua Verde - Blumenau-SC - 89.042-200
 Telefone: (47) 3237-0081 / (47) 99983-3137
 CNPJ: 20.183.508/0001-80 IE: 257341749
 Email: rodrigo@mgbpneus.com.br

A
PREF.MUN. DE FRANCISCO BELTRAO.
Pregão Eletrônico N° 1502022.

Apresentamos nossa proposta de preços.

Item	Descrição	Unidade	Qtd	R\$ Unitário	Valor Total
55	PNEU VEÍCULO AUTOMOTIVO DIMENSÕES 1: 205/75 ARO 17 , CARACTERÍSTICAS ADICIONAIS: SEM CÂMARA, 8 LONAS , TIPO ESTRUTURA: CARCAÇA RADIAL , MATERIAL CARCAÇA: LONA NÁILON , MATERIAL TALÃO: AÇO , MATERIAL BANDA RODAGEM: BORRACHA ALTA RESISTÊNCIA MARCA: DPLUS FABRICANTE: DANANG RUBBER JOIN STOCK COMPANY MODELO/VERSÃO: 295/80R22.5 152/149M 18PR DPLUS D601	UNIDADE	30,00	2.898,00	86.940,00
56	PNEU VEÍCULO AUTOMOTIVO DIMENSÕES 1: 205/75 ARO 17 , CARACTERÍSTICAS ADICIONAIS: SEM CÂMARA, 8 LONAS , TIPO ESTRUTURA: CARCAÇA RADIAL , MATERIAL CARCAÇA: LONA NÁILON , MATERIAL TALÃO: AÇO , MATERIAL BANDA RODAGEM: BORRACHA ALTA RESISTÊNCIA MARCA: DPLUS FABRICANTE: DANANG RUBBER JOIN STOCK COMPANY MODELO/VERSÃO: 295/80R22.5 152/149L 18PR DPLUS D851	UNIDADE	30,00	3.190,00	95.700,00
57	PNEU VEÍCULO AUTOMOTIVO DIMENSÕES 1: 205/75 ARO 17 , CARACTERÍSTICAS ADICIONAIS: SEM CÂMARA, 8 LONAS , TIPO ESTRUTURA: CARCAÇA RADIAL , MATERIAL CARCAÇA: LONA NÁILON , MATERIAL TALÃO: AÇO , MATERIAL BANDA RODAGEM: BORRACHA ALTA RESISTÊNCIA MARCA: DPLUS FABRICANTE: DANANG RUBBER JOIN STOCK COMPANY MODELO/VERSÃO: 295/80R22.5 152/149L 18PR DPLUS D941	UNIDADE	60,00	3.382,40	202.944,00
58	PNEU VEÍCULO AUTOMOTIVO DIMENSÕES 1: 205/75 ARO 17 , CARACTERÍSTICAS ADICIONAIS: SEM CÂMARA, 8 LONAS , TIPO ESTRUTURA: CARCAÇA RADIAL , MATERIAL CARCAÇA: LONA NÁILON , MATERIAL TALÃO: AÇO , MATERIAL BANDA RODAGEM: BORRACHA ALTA RESISTÊNCIA MARCA: JK FABRICANTE: JK TYRE & INDUSTRIES LIMITED MODELO/VERSÃO: 10-16.5 12PR JK JET TRAX SUPER TL	UNIDADE	8,00	1.481,25	11.850,00
60	PNEU VEÍCULO AUTOMOTIVO DIMENSÕES 1: 205/75 ARO 17 , CARACTERÍSTICAS ADICIONAIS: SEM CÂMARA, 8 LONAS , TIPO ESTRUTURA: CARCAÇA RADIAL , MATERIAL CARCAÇA: LONA NÁILON , MATERIAL TALÃO: AÇO , MATERIAL BANDA RODAGEM: BORRACHA ALTA RESISTÊNCIA MARCA: FORERUNNER FABRICANTE: QINGDAO QIHANG TYRE CO.,LTD. MODELO/VERSÃO: 16.9-24 12PR FORERUNNER R4 TL	UNIDADE	6,00	4.193,33	25.159,98

**MGB PNEUS IMPORTACAO E DISTRIBUICAO EIRELI**

Rua: Guabiruba, 280 - Agua Verde - Blumenau-SC - 89.042-200

Telefone: (47) 3237-0081 / (47) 99983-3137

CNPJ: 20.183.508/0001-80 IE: 257341749

Email: rodrigo@mgbpneus.com.br

A

PREF.MUN. DE FRANCISCO BELTRAO.

Pregão Eletrônico N° 1502022.

Apresentamos nossa proposta de preços.

Item	Descrição	Unidade	Qtd	R\$ Unitário	Valor Total
62	PNEU VEÍCULO AUTOMOTIVO DIMENSÕES 1: 205/75 ARO 17 , CARACTERÍSTICAS ADICIONAIS: SEM CÂMARA, 8 LONAS , TIPO ESTRUTURA: CARCAÇA RADIAL , MATERIAL CARCAÇA: LONA NÁILON , MATERIAL TALÃO: AÇO , MATERIAL BANDA RODAGEM: BORRACHA ALTA RESISTÊNCIA MARCA: JK FABRICANTE: JK TYRE & INDUSTRIES LIMITED MODELO/VERSÃO: 19.5L-24 12PR JK KING R4	UNIDADE	4,00	4.966,67	19.866,68
64	PNEU VEÍCULO AUTOMOTIVO DIMENSÕES 1: 205/75 ARO 17 , CARACTERÍSTICAS ADICIONAIS: SEM CÂMARA, 8 LONAS , TIPO ESTRUTURA: CARCAÇA RADIAL , MATERIAL CARCAÇA: LONA NÁILON , MATERIAL TALÃO: AÇO , MATERIAL BANDA RODAGEM: BORRACHA ALTA RESISTÊNCIA MARCA: FORERUNNER FABRICANTE: QINGDAO QIHANG TYRE CO.,LTD. MODELO/VERSÃO: 12.5/80-18 12PR FORERUNNER R-4 TL	UNIDADE	6,00	2.655,00	15.930,00
65	PNEU VEÍCULO AUTOMOTIVO DIMENSÕES 1: 205/75 ARO 17 , CARACTERÍSTICAS ADICIONAIS: SEM CÂMARA, 8 LONAS , TIPO ESTRUTURA: CARCAÇA RADIAL , MATERIAL CARCAÇA: LONA NÁILON , MATERIAL TALÃO: AÇO , MATERIAL BANDA RODAGEM: BORRACHA ALTA RESISTÊNCIA MARCA: FORERUNNER FABRICANTE: QINGDAO QIHANG TYRE CO.,LTD. MODELO/VERSÃO: 18.4-34 12PR FORERUNNER R1 TT	UNIDADE	2,00	6.372,50	12.745,00
66	PNEU VEÍCULO AUTOMOTIVO DIMENSÕES 1: 205/75 ARO 17 , CARACTERÍSTICAS ADICIONAIS: SEM CÂMARA, 8 LONAS , TIPO ESTRUTURA: CARCAÇA RADIAL , MATERIAL CARCAÇA: LONA NÁILON , MATERIAL TALÃO: AÇO , MATERIAL BANDA RODAGEM: BORRACHA ALTA RESISTÊNCIA MARCA: SUPERGUIDER FABRICANTE: QINGDAO QIHANG TYRE CO.,LTD. MODELO/VERSÃO: 14.9-24 12PR SUPERGUIDER R1 TT QH612	UNIDADE	2,00	3.840,00	7.680,00
74	PNEU VEÍCULO AUTOMOTIVO DIMENSÕES 1: 205/75 ARO 17 , CARACTERÍSTICAS ADICIONAIS: SEM CÂMARA, 8 LONAS , TIPO ESTRUTURA: CARCAÇA RADIAL , MATERIAL CARCAÇA: LONA NÁILON , MATERIAL TALÃO: AÇO , MATERIAL BANDA RODAGEM: BORRACHA ALTA RESISTÊNCIA MARCA: NEXEN FABRICANTE: NEXEN TYRE CO. MODELO/VERSÃO: 205/60R16 92V NEXEN N'BLUE SH01	UNIDADE	20,00	646,67	12.933,40

**MGB PNEUS IMPORTACAO E DISTRIBUICAO EIRELI**

Rua: Guabiruba, 280 - Agua Verde - Blumenau-SC - 89.042-200

Telefone: (47) 3237-0081 / (47) 99983-3137

CNPJ: 20.183.508/0001-80 IE: 257341749

Email: rodrigo@mgbpneus.com.br

A

PREF.MUN. DE FRANCISCO BELTRAO.

Pregão Eletrônico Nº 1502022.

Apresentamos nossa proposta de preços.

Item	Descrição	Unidade	Qtd	R\$ Unitário	Valor Total
81	PNEU VEÍCULO AUTOMOTIVO DIMENSÕES 1: 205/75 ARO 17 , CARACTERÍSTICAS ADICIONAIS: SEM CÂMARA, 8 LONAS , TIPO ESTRUTURA: CARÇAÇA RADIAL , MATERIAL CARÇAÇA: LONA NÁILON , MATERIAL TALÃO: AÇO , MATERIAL BANDA RODAGEM: BORRACHA ALTA RESISTÊNCIA MARCA: ROADKING FABRICANTE: QINGDAO WANGYU RUBBER CO., LTD. MODELO/VERSÃO: 235/75R15 109T ROADKING ARGOS AT01	UNIDADE	4,00	785,00	3.140,00
85	PNEU VEÍCULO AUTOMOTIVO DIMENSÕES 1: 205/75 ARO 17 , CARACTERÍSTICAS ADICIONAIS: SEM CÂMARA, 8 LONAS , TIPO ESTRUTURA: CARÇAÇA RADIAL , MATERIAL CARÇAÇA: LONA NÁILON , MATERIAL TALÃO: AÇO , MATERIAL BANDA RODAGEM: BORRACHA ALTA RESISTÊNCIA MARCA: MAZZINI FABRICANTE: SHANDONG FENGYUAN TIRE MANUFACTURING CO MODELO/VERSÃO: 195/70R15C 104/102R 08PR MAZZINI EFFIVAN	UNIDADE	8,00	803,33	6.426,64
86	PNEU VEÍCULO AUTOMOTIVO DIMENSÕES 1: 205/75 ARO 17 , CARACTERÍSTICAS ADICIONAIS: SEM CÂMARA, 8 LONAS , TIPO ESTRUTURA: CARÇAÇA RADIAL , MATERIAL CARÇAÇA: LONA NÁILON , MATERIAL TALÃO: AÇO , MATERIAL BANDA RODAGEM: BORRACHA ALTA RESISTÊNCIA MARCA: ROADKING FABRICANTE: QINGDAO WANGYU RUBBER CO., LTD. MODELO/VERSÃO: 225/65R16C 112/110R 08PR ROADKING RF09	UNIDADE	40,00	848,33	33.933,20
87	PNEU VEÍCULO AUTOMOTIVO DIMENSÕES 1: 205/75 ARO 17 , CARACTERÍSTICAS ADICIONAIS: SEM CÂMARA, 8 LONAS , TIPO ESTRUTURA: CARÇAÇA RADIAL , MATERIAL CARÇAÇA: LONA NÁILON , MATERIAL TALÃO: AÇO , MATERIAL BANDA RODAGEM: BORRACHA ALTA RESISTÊNCIA MARCA: NEXEN FABRICANTE: NEXEN TYRE CO. MODELO/VERSÃO: 195/60R15 88V NEXEN NBLUE SH01	UNIDADE	80,00	493,33	39.466,40
88	PNEU VEÍCULO AUTOMOTIVO DIMENSÕES 1: 205/75 ARO 17 , CARACTERÍSTICAS ADICIONAIS: SEM CÂMARA, 8 LONAS , TIPO ESTRUTURA: CARÇAÇA RADIAL , MATERIAL CARÇAÇA: LONA NÁILON , MATERIAL TALÃO: AÇO , MATERIAL BANDA RODAGEM: BORRACHA ALTA RESISTÊNCIA MARCA: FORERUNNER FABRICANTE: QINGDAO QIHANG TYRE CO.,LTD. MODELO/VERSÃO: 14.00-24 16PR FORERUNNER G2/L2 TL QH808	UNIDADE	30,00	4.400,00	132.000,00
				Valor total da proposta:	1.755.643,66

**MGB PNEUS IMPORTACAO E DISTRIBUICAO EIRELI**

Rua: Guabiruba, 280 - Agua Verde - Blumenau-SC - 89.042-200

Telefone: (47) 3237-0081 / (47) 99983-3137

CNPJ: 20.183.508/0001-80 IE: 257341749

Email: rodrigo@mgbpneus.com.br

A

PREF.MUN. DE FRANCISCO BELTRAO.

Pregão Eletrônico Nº 1502022.

Apresentamos nossa proposta de preços.

Item	Descrição	Unidade	Qtd	R\$ Unitário	Valor Total
------	-----------	---------	-----	--------------	-------------

O valor total dessa proposta é de R\$1.755.643,66 (um milhão setecentos e cinquenta e cinco mil e seiscentos e quarenta e três reais e sessenta e seis centavos).

Dados Comerciais:

Banco: 001 - Banco do Brasil

Agencia: 2999-8

Conta: 28.175-1

Validade da proposta: 90 dias

Observações:

- Declaramos que estamos de pleno acordo com todas as condições estabelecidas no Edital e seus Anexos, bem como aceitamos todas obrigações e responsabilidades especificadas no Termo de Referência;
- Declaramos que nos preços cotados estão incluídas todas as despesas que, direta ou indiretamente, fazem parte do presente objeto, tais como gastos da empresa com suporte técnico e Objeto administrativo, impostos, seguros, taxas, ou quaisquer outros que possam incidir sobre gastos da empresa, sem quaisquer acréscimos em virtude de expectativa inflacionária e deduzidos os descontos eventualmente concedidos;
- Declaramos que a garantias para pneus conforme legislação é de 05 anos contra eventual defeito de fabricação para pneus e 03 anos contra eventuais defeitos para câmaras de ar garantidos pelo fabricante.
- Declaramos que todos os pneus de linha de passeio e carga, cotados são certificados pelo INMETRO, ficando excluídos apenas pneus agrícolas, fora de estrada, câmaras de ar e protetores, conforme portaria Nº 5, de 14 de janeiro de 2000 do INMETRO.
- Declaramos, para todos os fins de direito, que cumprimos plenamente os requisitos de habilitação e que nossa proposta está em conformidade com as exigências do instrumento convocatório.
- Declaramos que atendemos integralmente o objeto licitado e suas especificações técnicas, sob pena de ser-lhe aplicada as penalidades prevista na Lei 8.666/93
- Declaramos que todos os produtos ofertado atendem a ABNT/NBR 15.296/2005 para peça de reposição original a nível da indústria automotiva global.

Blumenau, 25 de Agosto de 2022

Representante Legal

Rodrigo Antonio Barbon

RG:3.589.976 SSPSC

CPF:004.444.989-58



Ministério da Economia
Secretaria Especial de Desburocratização, Gestão e Governo Digital
Secretaria de Gestão

Sistema de Cadastramento Unificado de Fornecedores - SICAF

Declaração

Declaramos para os fins previstos na Lei nº 8.666, de 1993, conforme documentação registrada no SICAF, que a situação do fornecedor no momento é a seguinte:

Dados do Fornecedor

CNPJ: 20.183.508/0001-80 DUNS®: 940296126
 Razão Social: MGB PNEUS IMPORTACAO E DISTRIBUICAO EIRELI
 Nome Fantasia:
 Situação do Fornecedor: Credenciado Data de Vencimento do Cadastro: 29/08/2023
 Natureza Jurídica: EMPRESA INDIVIDUAL DE RESPONSABILIDADE LIMITADA (DE NATUREZA EMPRESÁRIA)
 MEI: Não
 Porte da Empresa: Empresa de Pequeno

Ocorrências e Impedimentos

Ocorrência: Nada Consta
 Impedimento de Licitar: Nada Consta
 Ocorrências Impeditivas indiretas: Nada Consta
 Vínculo com "Serviço Público": Nada Consta

Níveis cadastrados:

I - Credenciamento

II - Habilitação Jurídica

III - Regularidade Fiscal e Trabalhista Federal

Receita Federal e PGFN	Validade:	23/01/2023
FGTS	Validade:	03/10/2022
Trabalhista (http://www.tst.jus.br/certidao)	Validade:	11/02/2023

IV - Regularidade Fiscal Estadual/Distrital e Municipal

Receita Estadual/Distrital	Validade:	10/10/2022
Receita Municipal	Validade:	02/01/2023

V - Qualificação Técnica

VI - Qualificação Econômico-Financeira

Validade: 31/05/2023

Emitido em: 19/09/2022 10:50

CPF: 077.951.199-99 Nome: ALEX BRUNO CHIES

Ass: _____

**TRIBUNAL DE CONTAS DA UNIÃO****Consulta Consolidada de Pessoa Jurídica**

Este relatório tem por objetivo apresentar os resultados consolidados de consultas eletrônicas realizadas diretamente nos bancos de dados dos respectivos cadastros. A responsabilidade pela veracidade do resultado da consulta é do Órgão gestor de cada cadastro consultado. A informação relativa à razão social da Pessoa Jurídica é extraída do Cadastro Nacional da Pessoa Jurídica, mantido pela Receita Federal do Brasil.

Consulta realizada em: 19/09/2022 10:51:11

Informações da Pessoa Jurídica:

Razão Social: **MGB PNEUS IMPORTACAO E DISTRIBUICAO EIRELI**
CNPJ: **20.183.508/0001-80**

Resultados da Consulta Eletrônica:

Órgão Gestor: **TCU**
Cadastro: **Licitantes Inidôneos**
Resultado da consulta: **Nada Consta**

Para acessar a certidão original no portal do órgão gestor, clique [AQUI](#).

Órgão Gestor: **CNJ**
Cadastro: **CNIA - Cadastro Nacional de Condenações Cíveis por Ato de Improbidade Administrativa e Inelegibilidade**
Resultado da consulta: **Nada Consta**

Para acessar a certidão original no portal do órgão gestor, clique [AQUI](#).

Órgão Gestor: **Portal da Transparência**
Cadastro: **Cadastro Nacional de Empresas Inidôneas e Suspensas**
Resultado da consulta: **Nada Consta**

Para acessar a certidão original no portal do órgão gestor, clique [AQUI](#).

Órgão Gestor: **Portal da Transparência**
Cadastro: **CNEP - Cadastro Nacional de Empresas Punidas**
Resultado da consulta: **Nada Consta**

Para acessar a certidão original no portal do órgão gestor, clique [AQUI](#).

Obs: A consulta consolidada de pessoa jurídica visa atender aos princípios de simplificação e

racionalização de serviços públicos digitais. Fundamento legal: Lei nº 12.965, de 23 de abril de 2014, Lei nº 13.460, de 26 de junho de 2017, Lei nº 13.726, de 8 de outubro de 2018, Decreto nº 8.638 de 15, de janeiro de 2016.

MGB PNEUS IMPORTAÇÃO E DISTRIBUIÇÃO EIRELI**2ª ALTERAÇÃO CONTRATUAL**

CNPJ nº 20.183.508/0001-80

RODRIGO ANTONIO BARBON nacionalidade brasileira, nascido em 26/07/1979, solteiro, empresário, CPF nº 004.444.989-58, carteira de identidade nº 3589976, órgão expedidor SSP/SC, residente e domiciliado na Rua Guabiruba, 280, Agua Verde, Blumenau, SC, CEP 89042200, Brasil.

Titular da empresa de nome MGB PNEUS IMPORTAÇÃO E DISTRIBUIÇÃO EIRELI, registrada nesta Junta Comercial do Estado de Santa Catarina, sob NIRE nº 42600460007, com sede R Júlio César Monguilhott da Luz, 58, Velha Central Blumenau, SC, CEP 89.042-280, devidamente inscrita no Cadastro Nacional de Pessoa Jurídica/MF sob o nº 20.183.508/0001-80, delibera e ajusta a presente alteração, nos termos da Lei nº 10.406/2002, mediante as condições estabelecidas nas cláusulas seguintes:

ENDEREÇO

CLÁUSULA PRIMEIRA. A empresa passa a exercer suas atividades no seguinte endereço sito à Rua Guabiruba, 280, Agua Verde, Blumenau, SC, CEP 89042200, Brasil.

Em face das alterações acima, consolida-se o ato constitutivo, nos termos da Lei nº 10.406/2002, mediante as condições e cláusulas seguintes:

NOME EMPRESARIAL, SEDE, OBJETO, DURAÇÃO E REGENCIA SUPLETIVA

CLÁUSULA 1ª. A empresa gira sob o nome empresarial de MGB PNEUS IMPORTAÇÃO E DISTRIBUIÇÃO EIRELI e tem sede na Rua Guabiruba, 280, Agua Verde, Blumenau, SC, CEP 89042200, Brasil.

CLÁUSULA 2ª. A empresa poderá independente se em território nacional ou estrangeiro, abrir, manter e fechar filiais, escritórios e agências, sucursais e qualquer outro estabelecimento em qualquer localidade atribuindo-lhes capital autônomo para fins de direito.

Pag.1



Junta Comercial do Estado de Santa Catarina

21/06/2019

Certifico o Registro em 19/06/2019

Arquivamento 20196230411 Protocolo 196230411 de 19/06/2019 NIRE 42600460007

Nome da empresa MGB PNEUS IMPORTAÇÃO E DISTRIBUIÇÃO EIRELI

Este documento pode ser verificado em <http://regin.jucesc.sc.gov.br/autenticacaoDocumentos/autenticacao.aspx>

Chancela 287558281595764

Esta cópia foi autenticada digitalmente e assinada em 21/06/2019 por Blasco Borges Barcellos - Secretário-geral;



http://assinador.pscs.com.br/assinador/nbr/autenticacao?chave1=67EE4XDVM802Z5XEZLVXKchave2=Ug8CwWspH-CKU13CVU1HA
ASSINADO DIGITALMENTE POR: 0044498958-RDDRIGO ANTONIO BARBON

MGB PNEUS IMPORTAÇÃO E DISTRIBUIÇÃO EIRELI

2ª ALTERAÇÃO CONTRATUAL

CNPJ nº 20.183.508/0001-80

CLÁUSULA 3ª. A atividade econômica da empresa tem como objeto social: importação, exportação, distribuição e comércio por atacado de pneumáticos e câmaras-de-ar; peças e acessórios novos para veículos automotores; peças e acessórios para motocicletas e motonetas; lubrificantes; equipamentos para uso industrial, partes e peças; ferragens e ferramentas; materiais de construção em geral; material elétrico; tecidos; artigos de cama, mesa e banho; artigos do vestuário e acessórios; roupas e acessórios para uso profissional e de segurança do trabalho; calçados; instrumentos e materiais para uso médico, cirúrgico, hospitalar e de laboratórios; produtos odontológicos; produtos de higiene pessoal; cosméticos e produtos de perfumaria; produtos de higiene, limpeza e conservação domiciliar; equipamentos elétricos e eletrônicos de uso pessoal e doméstico; móveis e artigos de colchoaria; artigos de escritório e de papelaria; equipamentos e suprimentos de informática; componentes eletrônicos e equipamentos de telefonia e comunicação; produtos alimentícios e bebidas. Comércio a varejo de pneumáticos e câmaras-de-ar; peças e acessórios novos para veículos automotores, lubrificantes, peças e acessórios para motocicletas e motonetas, acessórios para aparelhos eletroeletrônicos para uso doméstico, exceto informática e comunicação. Atividades de consultoria em gestão empresarial, promoção de vendas e serviços combinados de escritório e apoio administrativo.

CLÁUSULA 4ª. A empresa iniciou suas atividades em 01/04/2014 e seu prazo de duração é indeterminado.

CLÁUSULA 5ª. O Titular RODRIGO ANTONIO BARBON declara que não participa de nenhuma outra empresa individual de responsabilidade Limitada.

CAPITAL

CLÁUSULA 6ª. O capital é de R\$ 100.000,00 (Cem Mil Reais) totalmente subscrito e integralizado, em moeda corrente nacional, de responsabilidade do titular.

PARÁGRAFO ÚNICO. No caso de impedimento permanente do titular, a empresa não se dissolverá, a qual prosseguirá, e será provisoriamente administrado por um diretor eleito em

Pag. 2



Junta Comercial do Estado de Santa Catarina

21/06/2019

Certifico o Registro em 19/06/2019

Arquivamento 20196230411 Protocolo 196230411 de 19/06/2019 NIRE 42600460007

Nome da empresa MGB PNEUS IMPORTAÇÃO E DISTRIBUIÇÃO EIRELI

Este documento pode ser verificado em <http://regin.jucesc.sc.gov.br/autenticacaoDocumentos/autenticacao.aspx>

Chancela 287558281595764

Esta cópia foi autenticada digitalmente e assinada em 21/06/2019 por Blasco Borges Barcellos - Secretário-geral;



http://assinador.jucs.com.br/assinador/ver/autenticacao?chave1=VcTtEXdVXW80Z25ALZLV/38c1b1ve2=9g8cWMSjDn_-8KJj 00vU17A
ASSINADO DIGITALMENTE POR: 00444498958-RODRIGO ANTONIO BARBON

MGB PNEUS IMPORTAÇÃO E DISTRIBUIÇÃO EIRELI**2ª ALTERAÇÃO CONTRATUAL**

CNPJ nº 20.183.508/0001-80

ato separado, devidamente registrado na junta comercial do estado de Santa Catarina, por prazo indeterminado ou no caso de óbito da titular ou até a definição da situação pelo juízo do inventário mediante partilha definitiva, no caso de sucessão da titularidade da empresa dar-se a pôr alvará judicial ou na partilha judicial ou escritura pública.

DA ADMINISTRAÇÃO

CLÁUSULA 7ª. A empresa será administrada por prazo indeterminado pela titular, RODRIGO ANTONIO BARBON vedado, no entanto, em atividades estranhas ao interesse empresarial, bem como onerar ou alienar bens imóveis da empresa.

DO EXERCÍCIO SOCIAL E DOS LUCROS E SUA DISTRIBUIÇÃO

CLÁUSULA 8ª. O exercício social coincidirá com o ano civil, sendo em 31 de dezembro de cada ano, será elaborado inventário, balanço patrimonial, e balanço de resultado econômico, podendo ser trimestrais, semestrais ou anuais, cabendo ao titular os lucros ou perdas apuradas.

DA RESPONSABILIDADE CRIMINAL

CLÁUSULA 9ª. Sob as penas da lei, a Administradora declara expressamente e em conformidade com o disposto no artigo 1.011, 1º do Código Civil, sob pena da Lei, que não está impedida de exercer a administração da empresa, por lei especial ou em virtude de condenação criminal, ou por se encontrar sob os efeitos dela, a pena pede que vede inclusive, ainda que em caráter temporário, o acesso a cargos públicos, ou por crime falimentar, de prevaricação, peita ou suborno, concussão, peculato, ou contra a economia popular, contra o sistema financeiro nacional, contra as normas de defesa da concorrência, contra as relações de consumo, fé pública, ou a propriedade. Declara ainda, para os efeitos legais que no caso de comprovação de sua falsidade, será nulo de pleno direito perante o Registro do Comercio o ato a que se integra esta declaração, sem prejuízo das sanções penais a que estiver sujeito.

Pag. 3



Junta Comercial do Estado de Santa Catarina

21/06/2019

Certifico o Registro em 19/06/2019

Arquivamento 20196230411 Protocolo 196230411 de 19/06/2019 NIRE 42600460007

Nome da empresa MGB PNEUS IMPORTAÇÃO E DISTRIBUIÇÃO EIRELI

Este documento pode ser verificado em <http://regin.jucesc.sc.gov.br/autenticacaoDocumentos/autenticacao.aspx>

Chancela 287558281595764

Esta cópia foi autenticada digitalmente e assinada em 21/06/2019 por Blasco Borges Barcellos - Secretário-geral;



http://assinador.pscs.com.br/assinadorweb/autenticacao?chave1=cffe1xdivvM80Zz5XEZLV70&chave2=lg8cwiwspht-c6Gj5cWUjIA
ASSINADO DIGITALMENTE POR: 00444498958-RODRIGO ANTONIO BARBON

MGB PNEUS IMPORTAÇÃO E DISTRIBUIÇÃO EIRELI

2ª ALTERAÇÃO CONTRATUAL

CNPJ nº 20.183.508/0001-80

É, assim sendo assinado o presente instrumento de alteração e consolidação, obrigando-se por si e seus herdeiros ou sucessores, elegendo o foro da comarca de Blumenau - Estado de Santa Catarina, para o exercício e cumprimento dos direitos e obrigações resultantes deste instrumento:

Blumenau, 17 de junho de 2019.

RODRIGO ANTONIO BARBON

CPF nº 004.444.989-58



http://assinador.pscs.com.br/assinador/mdb/autenticacao?chave=VcTLExdYXm9zZ5XELV/0wediavez=Ug88Cwspn_-CRU30VU1RKA
 ASSINADO DIGITALMENTE POR: 00444498958-RODRIGO ANTONIO BARBON

Pag. 4



Junta Comercial do Estado de Santa Catarina

21/06/2019

Certifico o Registro em 19/06/2019

Arquivamento 20196230411 Protocolo 196230411 de 19/06/2019 NIRE 42600460007

Nome da empresa MGB PNEUS IMPORTAÇÃO E DISTRIBUIÇÃO EIRELI

Este documento pode ser verificado em <http://regin.jucesc.sc.gov.br/autenticacaoDocumentos/autenticacao.aspx>

Chancela 287558281595764

Esta cópia foi autenticada digitalmente e assinada em 21/06/2019 por Blasco Borges Barcellos - Secretário-geral;

CERTIDÃO FALÊNCIA, CONCORDATA E RECUPERAÇÃO JUDICIAL Nº: 1612586

À vista dos registros constantes no **sistema eproc do Primeiro Grau de Jurisdição** do Poder Judiciário de Santa Catarina, utilizando como parâmetro os dados informados pelo(a) requerente, NADA CONSTA distribuído em relação a:

NOME: MGB PNEUS IMPORTACAO E DISTRIBUICAO EIRELI

Raiz do CNPJ: 20.183.508

Certidão emitida às 13:36 de 01/08/2022.

OBSERVAÇÕES

- 1) Esta certidão tem validade de 60 (sessenta) dias a contar da data da emissão.
- 2) Esta certidão abrange todo o primeiro grau de jurisdição do Poder Judiciário Catarinense.
- 3) Certidão expedida em consonância com a Lei nº 11.101/2005, com a inclusão das classes extrajudiciais: 128 - Recuperação Extrajudicial e 20331 - Homologação de Recuperação Extrajudicial;
- 4) Foram considerados os normativos do CNJ;
- 5) Os dados informados são de responsabilidade do solicitante e devem ser conferidos pelo interessado e/ou destinatário;
- 6) Esta certidão abrange os processos dos Juizados Especiais e das Turmas Recursais;

ATENÇÃO: A presente certidão é válida desde que apresentada juntamente com a respectiva certidão de registros cadastrados no sistema de automação da justiça - SAJ5, disponível através do endereço <https://esaj.tjsc.jus.br/sco/abrirCadastro.do>



01/08/2022 **517**
0012472681

PODER JUDICIÁRIO
TRIBUNAL DE JUSTIÇA DO ESTADO DE SANTA CATARINA
Comarca de Blumenau

CERTIDÃO
FALÊNCIA, CONCORDATA E RECUPERAÇÃO JUDICIAL

CERTIDÃO Nº: 9776923

FOLHA: 1/1

À vista dos registros cíveis constantes nos sistemas de informática do Poder Judiciário do Estado de Santa Catarina da Comarca de Blumenau, com distribuição anterior à data de 31/07/2022, verificou-se NADA CONSTAR em nome de:

MGB PNEUS IMPORTACAO E DISTRIBUICAO EIRELI, portador do CNPJ: 20.183.508/0001-80. *****

OBSERVAÇÕES:

- a) para a emissão desta certidão, foram considerados os normativos do Conselho Nacional de Justiça;
- b) os dados informados são de responsabilidade do solicitante e devem ser conferidos pelo interessado e/ou destinatário;
- c) a autenticidade deste documento poderá ser confirmada no endereço eletrônico <http://www.tjsc.jus.br/portal>, opção Certidões/Conferência de Certidão;
- d) para a Comarca da Capital, a pesquisa abrange os feitos em andamento do Foro Central, Eduardo Luz, Norte da Ilha, Fórum Bancário e Distrital do Continente;
- e) certidão é expedida em consonância com a Lei nº 11.101/2005, com a inclusão das classes extrajudiciais: 128 - Recuperação Extrajudicial e 20331 - Homologação de Recuperação Extrajudicial.

ATENÇÃO: A presente certidão é válida desde que apresentada juntamente com a respectiva certidão de registros cadastrados no sistema eproc, disponível através do endereço <https://certeproc1g.tjsc.jus.br>

Certifico finalmente que esta certidão é isenta de custas.

Esta certidão foi emitida pela internet e sua validade é de 60 dias.

Blumenau, segunda-feira, 1 de agosto de 2022.

PEDIDO Nº: 0012472681





REPÚBLICA FEDERATIVA DO BRASIL
CADASTRO NACIONAL DA PESSOA JURÍDICA

NÚMERO DE INSCRIÇÃO 20.183.508/0001-80 MATRIZ	COMPROVANTE DE INSCRIÇÃO E DE SITUAÇÃO CADASTRAL	DATA DE ABERTURA 30/04/2014
NOME EMPRESARIAL MGB PNEUS IMPORTACAO E DISTRIBUICAO EIRELI		
TÍTULO DO ESTABELECIMENTO (NOME DE FANTASIA) *****		PORTE EPP
CÓDIGO E DESCRIÇÃO DA ATIVIDADE ECONÔMICA PRINCIPAL 45.30-7-02 - Comércio por atacado de pneumáticos e câmaras-de-ar		
CÓDIGO E DESCRIÇÃO DAS ATIVIDADES ECONÔMICAS SECUNDÁRIAS 45.30-7-01 - Comércio por atacado de peças e acessórios novos para veículos automotores 45.30-7-03 - Comércio a varejo de peças e acessórios novos para veículos automotores 45.30-7-05 - Comércio a varejo de pneumáticos e câmaras-de-ar 45.41-2-02 - Comércio por atacado de peças e acessórios para motocicletas e motonetas 45.41-2-06 - Comércio a varejo de peças e acessórios novos para motocicletas e motonetas 46.35-4-99 - Comércio atacadista de bebidas não especificadas anteriormente 46.39-7-01 - Comércio atacadista de produtos alimentícios em geral 46.41-9-01 - Comércio atacadista de tecidos 46.41-9-02 - Comércio atacadista de artigos de cama, mesa e banho 46.42-7-01 - Comércio atacadista de artigos do vestuário e acessórios, exceto profissionais e de segurança 46.42-7-02 - Comércio atacadista de roupas e acessórios para uso profissional e de segurança do trabalho 46.43-5-01 - Comércio atacadista de calçados 46.45-1-01 - Comércio atacadista de instrumentos e materiais para uso médico, cirúrgico, hospitalar e de laboratórios 46.45-1-03 - Comércio atacadista de produtos odontológicos 46.46-0-01 - Comércio atacadista de cosméticos e produtos de perfumaria 46.46-0-02 - Comércio atacadista de produtos de higiene pessoal 46.47-8-01 - Comércio atacadista de artigos de escritório e de papelaria 46.49-4-01 - Comércio atacadista de equipamentos elétricos de uso pessoal e doméstico 46.49-4-02 - Comércio atacadista de aparelhos eletrônicos de uso pessoal e doméstico 46.49-4-04 - Comércio atacadista de móveis e artigos de colchoaria		
CÓDIGO E DESCRIÇÃO DA NATUREZA JURÍDICA 230-5 - Empresa Individual de Responsabilidade Limitada (de Natureza Empresári		
LOGRADOURO R GUABIRUBA	NÚMERO 280	COMPLEMENTO *****
CEP 89.042-200	BAIRRO/DISTRITO AGUA VERDE	MUNICÍPIO BLUMENAU
UF SC		ENDEREÇO ELETRÔNICO RODRIGO@MGBPNEUS.COM.BR
TELEFONE (47) 3237-0081/ (47) 9983-3137		ENTE FEDERATIVO RESPONSÁVEL (EFR) *****
SITUAÇÃO CADASTRAL ATIVA	DATA DA SITUAÇÃO CADASTRAL 30/04/2014	
MOTIVO DE SITUAÇÃO CADASTRAL		
SITUAÇÃO ESPECIAL *****	DATA DA SITUAÇÃO ESPECIAL *****	

Aprovado pela Instrução Normativa RFB nº 1.863, de 27 de dezembro de 2018.

Emitido no dia **06/07/2022** às **14:10:28** (data e hora de Brasília).

Página: **1/2**



REPÚBLICA FEDERATIVA DO BRASIL
CADASTRO NACIONAL DA PESSOA JURÍDICA

NÚMERO DE INSCRIÇÃO 20.183.508/0001-80 MATRIZ	COMPROVANTE DE INSCRIÇÃO E DE SITUAÇÃO CADASTRAL	DATA DE ABERTURA 30/04/2014
---	---	--------------------------------

NOME EMPRESARIAL
MGB PNEUS IMPORTACAO E DISTRIBUICAO EIRELI

CÓDIGO E DESCRIÇÃO DAS ATIVIDADES ECONÔMICAS SECUNDÁRIAS
46.49-4-08 - Comércio atacadista de produtos de higiene, limpeza e conservação domiciliar
46.49-4-99 - Comércio atacadista de outros equipamentos e artigos de uso pessoal e doméstico não especificados anteriormente
46.51-6-01 - Comércio atacadista de equipamentos de informática
46.51-6-02 - Comércio atacadista de suprimentos para informática
46.52-4-00 - Comércio atacadista de componentes eletrônicos e equipamentos de telefonia e comunicação
46.63-0-00 - Comércio atacadista de Máquinas e equipamentos para uso industrial; partes e peças
46.72-9-00 - Comércio atacadista de ferragens e ferramentas
46.73-7-00 - Comércio atacadista de material elétrico
46.79-6-99 - Comércio atacadista de materiais de construção em geral
46.81-8-05 - Comércio atacadista de lubrificantes
46.89-3-99 - Comércio atacadista especializado em outros produtos intermediários não especificados anteriormente
47.32-6-00 - Comércio varejista de lubrificantes
47.57-1-00 - Comércio varejista especializado de peças e acessórios para aparelhos eletroeletrônicos para uso doméstico, exceto informática e comunicação
70.20-4-00 - Atividades de consultoria em gestão empresarial, exceto consultoria técnica específica
73.19-0-02 - Promoção de vendas
82.11-3-00 - Serviços combinados de escritório e apoio administrativo

CÓDIGO E DESCRIÇÃO DA NATUREZA JURÍDICA
230-5 - Empresa Individual de Responsabilidade Limitada (de Natureza Empresári

LOGRADOURO R GUABIRUBA	NÚMERO 280	COMPLEMENTO *****
----------------------------------	----------------------	----------------------

CEP 89.042-200	BAIRRO/DISTRITO AGUA VERDE	MUNICÍPIO BLUMENAU	UF SC
--------------------------	--------------------------------------	------------------------------	-----------------

ENDEREÇO ELETRÔNICO RODRIGO@MGBPNEUS.COM.BR	TELEFONE (47) 3237-0081/ (47) 9983-3137
---	---

ENTE FEDERATIVO RESPONSÁVEL (EFR)

SITUAÇÃO CADASTRAL ATIVA	DATA DA SITUAÇÃO CADASTRAL 30/04/2014
------------------------------------	---

MOTIVO DE SITUAÇÃO CADASTRAL

SITUAÇÃO ESPECIAL *****	DATA DA SITUAÇÃO ESPECIAL *****
----------------------------	------------------------------------

Aprovado pela Instrução Normativa RFB nº 1.863, de 27 de dezembro de 2018.

Emitido no dia **06/07/2022** às **14:10:28** (data e hora de Brasília).

Página: 2/2



MINISTÉRIO DA FAZENDA
Secretaria da Receita Federal do Brasil
Procuradoria-Geral da Fazenda Nacional

**CERTIDÃO NEGATIVA DE DÉBITOS RELATIVOS AOS TRIBUTOS FEDERAIS E À DÍVIDA
ATIVA DA UNIÃO**

Nome: MGB PNEUS IMPORTACAO E DISTRIBUICAO EIRELI
CNPJ: 20.183.508/0001-80

Ressalvado o direito de a Fazenda Nacional cobrar e inscrever quaisquer dívidas de responsabilidade do sujeito passivo acima identificado que vierem a ser apuradas, é certificado que não constam pendências em seu nome, relativas a créditos tributários administrados pela Secretaria da Receita Federal do Brasil (RFB) e a inscrições em Dívida Ativa da União (DAU) junto à Procuradoria-Geral da Fazenda Nacional (PGFN).

Esta certidão é válida para o estabelecimento matriz e suas filiais e, no caso de ente federativo, para todos os órgãos e fundos públicos da administração direta a ele vinculados. Refere-se à situação do sujeito passivo no âmbito da RFB e da PGFN e abrange inclusive as contribuições sociais previstas nas alíneas 'a' a 'd' do parágrafo único do art. 11 da Lei nº 8.212, de 24 de julho de 1991.

A aceitação desta certidão está condicionada à verificação de sua autenticidade na Internet, nos endereços <<http://rfb.gov.br>> ou <<http://www.pgfn.gov.br>>.

Certidão emitida gratuitamente com base na Portaria Conjunta RFB/PGFN nº 1.751, de 2/10/2014.

Emitida às 14:50:31 do dia 27/05/2022 <hora e data de Brasília>.

Válida até 23/11/2022.

Código de controle da certidão: **9D96.1AC9.029A.DCF3**

Qualquer rasura ou emenda invalidará este documento.



ESTADO DE SANTA CATARINA
SECRETARIA DE ESTADO DA FAZENDA

CERTIDÃO NEGATIVA DE DÉBITOS ESTADUAIS

Nome (razão social): **MGB PNEUS IMPORTACAO E DISTRIBUICAO EIRELI**
CNPJ/CPF: **20.183.508/0001-80**

Ressalvando o direito da Fazenda Estadual de inscrever e cobrar as dívidas que vierem a ser apuradas, é certificado que não constam, na presente data, pendências em nome do contribuinte acima identificado, relativas aos tributos, dívida ativa e demais débitos administrados pela Secretaria de Estado da Fazenda.

Dispositivo Legal:	Lei nº 3938/66, Art. 154
Número da certidão:	220140138582620
Data de emissão:	12/08/2022 11:35:09
Validade (Lei nº 3938/66, Art. 158, modificado pelo artigo 18 da Lei nº 15.510/11.):	11/10/2022

A autenticidade desta certidão deverá ser confirmada na página da Secretaria de Estado da Fazenda na Internet, no endereço: <http://www.sef.sc.gov.br>



Secretaria da Fazenda
Diretoria de Receita

www.blumenau.sc.gov.br

Gerência de Cobrança

CERTIDÃO NEGATIVA DE DÉBITO

Nome: MGB PNEUS IMPORTAÇÃO E DISTRIBUIÇÃO EIRELI
CPF/CNPJ: 20.183.508/0001-80
CMC: 105279
Endereço: GUABIRUBA 280, AGUA VERDE, BLUMENAU - SC, CEP 89042-200

Para fins de LICITAÇÃO.

Certificamos, nos termos do Artigo 2º do Decreto Nº 9.101 de 29/01/2010, que inexistente débito impeditivo para a expedição desta Certidão em nome do contribuinte acima identificado, ressalvado ao Município de Blumenau o direito de cobrar qualquer importância que venha a ser apurada.

A presente Certidão Negativa de Débito, tem validade pelo prazo de 180 (Cento e oitenta) dias, contados da data de sua expedição. Esta certidão refere-se a débitos municipais.

Número de Certidão: 107413507223
Assinatura Digital: D83120CA527C1A5F99CD7A023D6D890F
Data/Hora Emissão: 06/07/2022 14:12:07
Data Validade: 02/01/2023

Atenção: Qualquer rasura ou emenda invalidará este documento

A autenticidade desta certidão deverá ser confirmada no endereço <http://www.blumenau.sc.gov.br/cidadao>

[Voltar](#)[Imprimir](#)

Certificado de Regularidade do FGTS - CRF

Inscrição: 20.183.508/0001-80

Razão Social: MGB PNEUS IMPORTACAO E DISTRIBUICAO EIRELI

Endereço: R GUABIRUBA 280 / AGUA VERDE / BLUMENAU / SC / 89042-200

A Caixa Econômica Federal, no uso da atribuição que lhe confere o Art. 7, da Lei 8.036, de 11 de maio de 1990, certifica que, nesta data, a empresa acima identificada encontra-se em situação regular perante o Fundo de Garantia do Tempo de Serviço - FGTS.

O presente Certificado não servirá de prova contra cobrança de quaisquer débitos referentes a contribuições e/ou encargos devidos, decorrentes das obrigações com o FGTS.

Validade: 16/08/2022 a 14/09/2022

Certificação Número: 2022081602240867749936

Informação obtida em 24/08/2022 08:42:49

A utilização deste Certificado para os fins previstos em Lei esta condicionada a verificação de autenticidade no site da Caixa:
www.caixa.gov.br

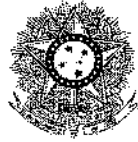

PODER JUDICIÁRIO
JUSTIÇA DO TRABALHO

CERTIDÃO NEGATIVA DE DÉBITOS TRABALHISTAS

Nome: MGB PNEUS IMPORTACAO E DISTRIBUICAO EIRELI (MATRIZ E FILIAIS)
CNPJ: 20.183.508/0001-80
Certidão n°: 7058198/2022
Expedição: 02/03/2022, às 13:23:00
Validade: 29/08/2022 - 180 (cento e oitenta) dias, contados da data de sua expedição.

Certifica-se que **MGB PNEUS IMPORTACAO E DISTRIBUICAO EIRELI (MATRIZ E FILIAIS)**, inscrito(a) no CNPJ sob o n° **20.183.508/0001-80**, **NÃO CONSTA** como inadimplente no Banco Nacional de Devedores Trabalhistas. Certidão emitida com base nos arts. 642-A e 883-A da Consolidação das Leis do Trabalho, acrescentados pelas Leis ns.º 12.440/2011 e 13.467/2017, e no Ato 01/2022 da CGJT, de 21 de janeiro de 2022. Os dados constantes desta Certidão são de responsabilidade dos Tribunais do Trabalho.

No caso de pessoa jurídica, a Certidão atesta a empresa em relação a todos os seus estabelecimentos, agências ou filiais.

A aceitação desta certidão condiciona-se à verificação de sua autenticidade no portal do Tribunal Superior do Trabalho na Internet (<http://www.tst.jus.br>).

Certidão emitida gratuitamente.

INFORMAÇÃO IMPORTANTE

Do Banco Nacional de Devedores Trabalhistas constam os dados necessários à identificação das pessoas naturais e jurídicas inadimplentes perante a Justiça do Trabalho quanto às obrigações estabelecidas em sentença condenatória transitada em julgado ou em acordos judiciais trabalhistas, inclusive no concernente aos recolhimentos previdenciários, a honorários, a custas, a emolumentos ou a recolhimentos determinados em lei; ou decorrentes de execução de acordos firmados perante o Ministério Público do Trabalho, Comissão de Conciliação Prévia ou demais títulos que, por disposição legal, contiver força executiva.

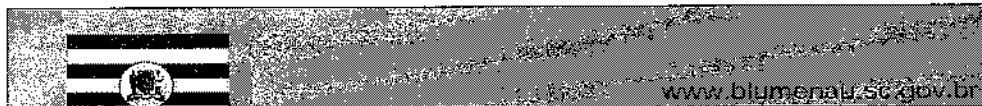
**ALVARÁ - 2022**Alvará de Localização e
FuncionamentoPREFEITURA
DE BLUMENAUSecretaria da Fazenda
Diretoria de Receita

CONCEDIDO A		CMC
MGB PNEUS IMPORTAÇÃO E DISTRIBUIÇÃO EIRELI		105279
NATUREZA JURÍDICA	ÁREA UTILIZADA (m ²)	
2305 - EMPRESA INDIVIDUAL DE RESP.LIMITADA (DE NATUREZA EMPRESARIA)	20	
PARA ESTABELECEER NA		
RUA GUABIRUBA, 280,AGUA VERDE, 89042-200		
ATIVIDADE PRINCIPAL		
CNAE: 4530-7/02 - COMÉRCIO POR ATACADO DE PNEUMÁTICOS E CÂMARAS-DE-AR, EA		
DATA DE EMISSÃO: 12/05/2022	VÁLIDO ATÉ: 30/04/2023	

ATIVIDADE SECUNDÁRIA

CNAE: 7020-4/00 - ATIVIDADES DE CONSULTORIA EM GESTÃO EMPRESARIAL, EXCETO CONSULTORIA TÉCNICA ESPECÍFICA, EA
CNAE: 4673-7/00 - COMÉRCIO ATACADISTA DE MATERIAL ELÉTRICO, EA
CNAE: 4679-6/99 - COMÉRCIO ATACADISTA DE MATERIAIS DE CONSTRUÇÃO EM GERAL, EA
CNAE: 4757-1/00 - COMÉRCIO VAREJISTA ESPECIALIZADO DE PEÇAS E ACESSÓRIOS PARA APARELHOS ELETROELETRÔNICOS PARA USO DOMÉSTICO, EXCETO INFORMÁTICA E COMUNICAÇÃO, EA
CNAE: 7319-0/02 - PROMOÇÃO DE VENDAS, EA
CNAE: 8211-3/00 - SERVIÇOS COMBINADOS DE ESCRITÓRIO E APOIO ADMINISTRATIVO, EA
CNAE: 4530-7/01 - COMÉRCIO POR ATACADO DE PEÇAS E ACESSÓRIOS NOVOS PARA VEÍCULOS AUTOMOTORES, EA
CNAE: 4541-2/02 - COMÉRCIO POR ATACADO DE PEÇAS E ACESSÓRIOS PARA MOTOCICLETAS E MOTONETAS, EA
CNAE: 4541-2/06 - COMÉRCIO A VAREJO DE PEÇAS E ACESSÓRIOS NOVOS PARA MOTOCICLETAS E MOTONETAS, EA
CNAE: 4635-4/99 - COMÉRCIO ATACADISTA DE BEBIDAS NÃO ESPECIFICADAS ANTERIORMENTE, EA
CNAE: 4639-7/01 - COMÉRCIO ATACADISTA DE PRODUTOS ALIMENTÍCIOS EM GERAL, EA
CNAE: 4641-9/01 - COMÉRCIO ATACADISTA DE TECIDOS, EA
CNAE: 4641-9/02 - COMÉRCIO ATACADISTA DE ARTIGOS DE CAMA, MESA E BANHO, EA
CNAE: 4642-7/01 - COMÉRCIO ATACADISTA DE ARTIGOS DO VESTUÁRIO E ACESSÓRIOS, EXCETO PROFISSIONAIS E DE SEGURANÇA, EA
CNAE: 4642-7/02 - COMÉRCIO ATACADISTA DE ROUPAS E ACESSÓRIOS PARA USO PROFISSIONAL E DE SEGURANÇA DO TRABALHO, EA
CNAE: 4643-5/01 - COMÉRCIO ATACADISTA DE CALÇADOS, EA
CNAE: 4645-1/01 - COMÉRCIO ATACADISTA DE INSTRUMENTOS E MATERIAIS PARA USO MÉDICO, CIRÚRGICO, HOSPITALAR E DE LABORATÓRIOS, EA
CNAE: 4645-1/03 - COMÉRCIO ATACADISTA DE PRODUTOS ODONTOLÓGICOS, EA
CNAE: 4646-0/01 - COMÉRCIO ATACADISTA DE COSMÉTICOS E PRODUTOS DE PERFUMARIA, EA
CNAE: 4646-0/02 - COMÉRCIO ATACADISTA DE PRODUTOS DE HIGIENE PESSOAL, EA
CNAE: 4647-8/01 - COMÉRCIO ATACADISTA DE ARTIGOS DE ESCRITÓRIO E DE PAPELARIA, EA
CNAE: 4649-4/01 - COMÉRCIO ATACADISTA DE EQUIPAMENTOS ELÉTRICOS DE USO PESSOAL E DOMÉSTICO, EA
CNAE: 4649-4/02 - COMÉRCIO ATACADISTA DE APARELHOS ELETRÔNICOS DE USO PESSOAL E DOMÉSTICO, EA
CNAE: 4649-4/04 - COMÉRCIO ATACADISTA DE MÓVEIS E ARTIGOS DE COLCHOARIA, EA
CNAE: 4649-4/08 - COMÉRCIO ATACADISTA DE PRODUTOS DE HIGIENE, LIMPEZA E CONSERVAÇÃO DOMICILIAR, EA
CNAE: 4649-4/99 - COMÉRCIO ATACADISTA DE OUTROS EQUIPAMENTOS E ARTIGOS DE USO PESSOAL E DOMÉSTICO NÃO ESPECIFICADOS ANTERIORMENTE, EA
CNAE: 4651-6/01 - COMÉRCIO ATACADISTA DE EQUIPAMENTOS DE INFORMÁTICA, EA
CNAE: 4651-6/02 - COMÉRCIO ATACADISTA DE SUPRIMENTOS PARA INFORMÁTICA, EA
CNAE: 4652-4/00 - COMÉRCIO ATACADISTA DE COMPONENTES ELETRÔNICOS E EQUIPAMENTOS DE TELEFONIA E COMUNICAÇÃO, EA
CNAE: 4663-0/00 - COMÉRCIO ATACADISTA DE MÁQUINAS E EQUIPAMENTOS PARA USO INDUSTRIAL; PARTES E PEÇAS, EA
CNAE: 4672-9/00 - COMÉRCIO ATACADISTA DE FERRAGENS E FERRAMENTAS, EA
CNAE: 4681-8/05 - COMÉRCIO ATACADISTA DE LUBRIFICANTES, EA
CNAE: 4689-3/99 - COMÉRCIO ATACADISTA ESPECIALIZADO EM OUTROS PRODUTOS INTERMEDIÁRIOS NÃO ESPECIFICADOS ANTERIORMENTE, EA
CNAE: 4732-6/00 - COMÉRCIO VAREJISTA DE LUBRIFICANTES, EA
CNAE: 4530-7/05 - COMÉRCIO A VAREJO DE PNEUMÁTICOS E CÂMARAS-DE-AR, EA
CNAE: 4530-7/03 - COMÉRCIO A VAREJO DE PEÇAS E ACESSÓRIOS NOVOS PARA VEÍCULOS AUTOMOTORES, EA

Tipo de empresa	CNPJ	REGIME DE TRIBUTAÇÃO	INÍCIO DA ATIVIDADE
MATRIZ	20.183.508/0001-80	Normal	30/04/2014
OBRIGATÓRIA A FIXAÇÃO DO ALVARÁ EM LOCAL VISÍVEL.		DATA DO PAGAMENTO DA TAXA DE LICENÇA:	
		04/04/2022	

CÓDIGO DE VALIDAÇÃO: 7A759472E23A82

DOCUMENTO VÁLIDO PARA FUNCIONAR SE ATENDIDOS OS DISPOSITIVOS LEGAIS

1. Lei Estadual N° 16.157/2013 e Decreto Estadual N° 1.957/2013.
2. Lei complementar municipal N° 751/2010 - Código de Zoneamento, uso e ocupação do Solo
3. Lei Municipal N° 2.047/1974 - Código de Posturas Municipais.
4. Lei Complementar Municipal N°84/1995 - Código Municipal de Saúde.
5. Lei Complementar Municipal N° 747/2010 - Código Municipal de Meio Ambiente

SIGLAS



PREFEITURA
DE BLUMENAU

Secretaria da Fazenda
Diretoria de Receita

www.blumenau.sc.gov.br

ALVARÁ - 2022⁵²⁶

Alvará de Localização e
Funcionamento

AF = Atendimento/Funcionários

AL = Almoxarifado

AT = Antena de transmissão

CB = Unidade de abastecimento de combustíveis

CE = Caixa eletrônico

CT = Centro de treinamento

DF = Depósito Fechado

EA = Escritório administrativo

GM = Garagem

OF = Oficina de reparação

PD = Centro de processamento de dados

PE = Ponto de exposição

SD = Sede

UA = Unidade de atendimento avançada

UE = Unidades de ensino

Rua XV de Novembro, 64 - Sala 21
 Edifício Pedro Francisco Vargas
 Centro, Itajaí - Santa Catarina
 (47) 3514-7599 | (47) 99748-2223
 www.dautin.com | dautin@dautin.com



CERTIFICADO DE PROVA DE AUTENTICIDADE ELETRÔNICA

A DAUTIN BLOCKCHAIN DOCUMENTOS DIGITAIS E SERVIÇOS LTDA, especificada neste ato apenas como **Dautin Blockchain Co.** CERTIFICA para os devidos fins de direito que, o arquivo digital especificado com o tipo documental **Autenticação** e representado pela função hash criptográfica conhecida como SHA-256, de código **6878e8a8f719f593bdfb93536490cc060420973340d0c930d45680673139eff6** foi autenticado de acordo com as Legislações e normas vigentes¹ através da rede blockchain Ethereum Classic, sob o identificador único denominado NID **77795** dentro do sistema.

A autenticação eletrônica do documento intitulado "**AUTENTICAÇÃO CNH**", cujo assunto é descrito como "**AUTENTICAÇÃO CNH**", faz prova de que em **15/08/2022 09:43:12**, o responsável **MGB Pneus Importação e Distribuição Eireli (20.183.508/0001-80)** tinha posse do arquivo com as mesmas características que foram reproduzidas na prova de autenticidade, sendo de MGB Pneus Importação e Distribuição Eireli a responsabilidade, única e exclusiva, pela idoneidade do documento apresentado a DAUTIN Blockchain Co.

Este CERTIFICADO foi emitido em **15/08/2022 09:44:23** através do sistema de autenticação eletrônica da empresa DAUTIN Blockchain Co. de acordo com o Art. 10, § 2º da MP 2200-2/2001, Art. 107 do Código Civil e Art. 411, em seus §§ 2º e 3º do Código de Processo Civil, estando dessa maneira de acordo para o cumprimento do Decreto 10278/2020.

Para mais informações sobre a operação acesse o site <https://www.dautin.com> e informe o código da transação blockchain **0xdd812f6c63459c1cbc38c1ccffe2cd6134d3b824c277dd8a84c8f135e3f8484f**. Também é possível acessar a consulta através da rede blockchain em <https://blockscout.com/etc/mainnet/>

¹ Legislação Vigente: Medida Provisória nº 2200-2/2001, Código Civil e Código de Processo Civil.

DAUTIN
BLOCKCHAIN



Presidência da República Casa Civil
 Subchefia para Assuntos Jurídicos
 MEDIDA PROVISÓRIA 2.200-2
 DE 24 DE AGOSTO DE 2001.





BLUMENAU, 26 DE AGOSTO DE 2022

**PREFEITURA MUNICIPAL DE FRANCISCO BELTRÃO PR
PREGÃO ELETRÔNICO Nº 150/2022**

**ANEXO III
DECLARAÇÃO UNIFICADA**

Ao pregoeiro e equipe de apoio,

Pelo presente instrumento, a **MGB PNEUS IMPORTAÇÃO E DISTRIBUIÇÃO EIRELI**, inscrita no CNPJ nº **20.183.508/0001-80**, com sede na Rua Guabiruba, 280, Água Verde, Blumenau/SC, através de seu representante legal infra-assinado, que:

(X) Declara, sob as penas do artigo 299 do Código Penal, que se enquadra na situação de microempresa, empresa de pequeno porte ou cooperativa, nos termos da Lei Complementar nº 123/06, alterada pela Lei Complementar nº 147/14, bem assim que inexistem fatos supervenientes que conduzam ao seu desenquadramento desta situação.

1) Declaramos, para os fins do disposto no inciso XXXIII do art. 7º da Constituição Federal, não empregamos menores de dezoito anos em trabalho noturno, perigoso ou insalubre e nem menores de dezesseis anos, em qualquer trabalho, salvo na condição de aprendiz, a partir dos quatorze anos de idade, em cumprimento ao que determina o inciso V do art. 27 da Lei nº 8.666/93, acrescida pela Lei nº 9.854/99;

2) Declaramos, para os fins que até a presente data inexistem fatos supervenientes impeditivos para habilitação no presente processo licitatório, estando ciente da obrigatoriedade de declarar ocorrências posteriores;

3) Declaramos, para os fins que a empresa não foi declarada inidônea por nenhum órgão público de qualquer esfera de governo, estando apta a contratar com o poder público;

4) Declaramos, para os devidos fins que não possuímos em nosso quadro societário e de empregados, servidor ou dirigente de órgão ou entidade contratante ou responsável pela licitação, nos termos do inciso III, do artigo 9º da Lei nº 8.666, de 21 de junho de 1993;

5) Comprometo-me a manter durante a execução do contrato, em compatibilidade com as obrigações assumidas, todas as condições de habilitação e qualificação exigidas na licitação;

6) Declaramos, para os devidos fins de direito, na qualidade de Proponente dos procedimentos licitatórios, instaurados por este Município, que o responsável legal da empresa é o Senhor **RODRIGO ANTONIO BARBON**, Portador do RG sob nº 3.589.976/SSP/SC e CPF nº 004.444.989-58, cujo cargo é proprietário, responsável pela assinatura da Ata de Registro de Preços/contrato;

7) Declaramos, para os devidos fins que em caso de qualquer comunicação futura referente a este processo licitatório, bem como em caso de eventual contratação, concordo que a Ata de Registro de Preços/Contrato seja encaminhado para o seguinte endereço: E-mail: rodrigo@mgbpneus.com.br e Telefone: (47) 3237-0081.

MGB PNEUS IMPORTAÇÃO E DISTRIBUIÇÃO EIRELI – 20.183.508/0001-80
RUA GUABIRUBA, 280 – AGUA VERDE
89.042-200 – BLUMENAU – SC - 47 3237 0081
contato@mgbpneus.com.br - www.mgbpneus.com.br



8) Caso altere o citado e-mail ou telefone comprometo-me em protocolizar pedido de alteração junto ao Sistema de Protocolo deste Município, sob pena de ser considerado como intimado nos dados anteriormente fornecidos.

RODRIGO ANTONIO BARBON
PROPRIETÁRIO
CPF 004.444.989-58
RG 3 589 976 SSPSC

[20.183.508/0001-80]

MGB PNEUS IMPORTAÇÃO E DISTRIBUIÇÃO EIRELI
RUA GUABIRUBA, 280 – AGUA VERDE
89.042-280 – BLUMENAU – SC

MGB PNEUS IMPORTAÇÃO E DISTRIBUIÇÃO EIRELI – 20.183.508/0001-80
RUA GUABIRUBA, 280 – AGUA VERDE
89.042-200 – BLUMENAU – SC - 47 3237 0081
contato@mgbpneus.com.br - www.mgbpneus.com.br



[Início](#) > [Acesso à Informação](#) > [Perguntas Frequentes](#) > [Avaliação da conformidade](#) > [Pneus novos](#) > [Pneus agrícolas estão contemplados na Portaria do Inmetro nº 544/2012, que estabelece a certificação de pneus novos?](#)

Pneus agrícolas estão contemplados na Portaria do Inmetro nº 544/2012, que estabelece a certificação de pneus novos?

Publicado em 12/09/2018 11h20 Atualizado em 06/07/2021 15h25

Compartilhe: [f](#) [t](#) [e](#)

A Portaria Inmetro n.º 544/2012, que regulamenta pneus novos, sofreu algumas alterações por meio da Portaria Inmetro n.º 365/2015, passando o trecho abaixo a ter a seguinte redação:

1.1 Escopo de aplicação

1.1.1 Esses Requisitos se aplicam a pneus novos destinados a motocicletas, motonetas, ciclomotores, automóveis de passageiros, inclusive os de uso misto e rebocados, veículos comerciais, comerciais leves e rebocados.

1.1.2 Os requisitos de desempenho não são aplicáveis para:

- a) pneus de construção diagonal;
- b) pneus destinados ao uso exclusivamente temporário que apresentem marcação de forma indelével "Uso Temporário ou "Temporary Use Only";
- c) pneus de motocicletas, motonetas e ciclomotores;
- d) pneus de veículos de coleção;
- e) pneus com índices de velocidade menor que 80 km/h;
- f) pneus tipo "Professional Off Road" (POR), que são aqueles projetados para uso em serviços fora das estradas e em condições severas, e que apresentam simultaneamente as seguintes características para:
 - f.1) pneus novos destinados a automóveis de passageiros, inclusive os de uso misto e rebocados com profundidade de sulco = 11 mm, símbolo de velocidade = Q, voidtofillratio (percentual de espaços vazios na área de contato do desenho da banda de rodagem com o solo) = 35%;
 - f.2) pneus novos destinados a veículos comerciais leves e rebocados com profundidade de sulco = 11 mm, símbolo de velocidade = Q, voidtofillratio (percentual de espaços vazios na área de contato do desenho da banda de rodagem com o solo) = 35%;

f.3) pneus novos destinados a veículos comerciais e rebocados com profundidade de sulco = 16 mm, símbolo de velocidade = K, voidtofillratio (percentual de espaços vazios na área de contato do desenho da banda de rodagem com o solo) = 35%;

g) pneus novos destinados a veículos comerciais e rebocados do tipo radial, projetados para uso misto, apenas no eixo de tração, onde a aplicação requer mais aderência na superfície de rolamento e que apresentem, simultaneamente, as seguintes características:

g.1) profundidade de sulco = 18mm;



g.2) símbolo velocidade = K;

g.3) voidtofillratio (percentual de espaços vazios na área de contato do desenho da banda de rodagem com o solo) = 30% (N.R.) (Redação dada pela Portaria INMETRO número 365 de 22/07/2015).

11.3 Excluem-se destes Requisitos apenas os pneus reformados, pneus de bicicletas, pneus para uso exclusivo em veículos agrícolas, pneus destinados a veículos de competição, militares, industriais e a empilhadeiras.

Portanto, os pneus para uso exclusivo em veículos agrícolas estão excluídos do cumprimento da Portaria Inmetro nº 544/2012.

Tags: [avaliação da conformidade](#) [pneus novos](#)

Compartilhe:   

Serviços que você acessou

 AGOSTO

Consultar Certificado de
Regularidade

**MGB PNEUS IMPORTACAO E DISTRIBUICAO EIRELI**

Rua: Guabiruba, 280 - Agua Verde - Blumenau-SC - 89.042-200

Telefone: (47) 3237-0081 / (47) 99983-3137

CNPJ: 20.183.508/0001-80 IE: 257341749

Email: rodrigo@mgbpneus.com.br

A
PREFEITURA MUNICIPAL DE FRANCISCO BELTRAO.
Pregão Eletrônico N° 1502022.

Apresentamos nossa proposta de preços.

Item	Descrição	Unidade	Qtd	R\$ Unitário	Valor Total
42	PNEU VEICULO AUTOMOTIVO 185/70 R14, SEM CAMARA 8 LONAS, COM CERTIFICACAO ISSO 9001, INDICE DE VELOCIDADE T - 190KM/H, INDICE DE CARGA 84 - 560KG. SELO DE APROVACAO INMETRO, ETIQUETA CONFORME PORTARIA INMETRO 544/2012, PRAZO DE GARANTIA MINIMO DE 5 ANOS. (PNEU NOVO, NÃO REMANUFATURADO, NÃO RECAUCHUTADO E NÃO REMOLDADO). REFERENCIA: PIRELLI, BRIGESTONE, GOODYEAR OU SIMILAR. MARCA: KUMHO FABRICANTE: KUMHO TYRE CO. MODELO/VERSÃO: 185/70R14 88T KUMHO SENSE KR26	UNIDADE	150,00	321,99	48.298,50
43	PNEU 195/65 R15 RADIAL, INDICE DE VELOCIDADE H -210KM/H, INDICE DE CARGA 91 (615 KG). SELO DE APROVAÇÃO INMETRO, ETIQUETA CONFORME PORTARIA INMETRO 544/2012, PRAZO DE GARANTIA MINIMO DE 5 ANOS. (PNEU NOVO, NÃO REMANUFATURADO, NÃO RECAUCHUTADO E NÃO REMOLDADO). REFERENCIA: PIRELLI, BRIGESTONE, GOODYEAR OU SIMILAR. MARCA: WANLI FABRICANTE: WANLI TIRE CORPORATION LIMITED MODELO/VERSÃO: 195/65R15 91H WANLI SA302	UNIDADE	40,00	311,98	12.479,20
44	PNEU 235/70 R16 RADIAL INDICE DE VELOCIDADE T (190 KM/H), MODELO OFF-ROAD, INDICE DE CARGA 106 (950 KG POR PNEU), TALA DA RODA 7". SELO DE APROVAÇÃO INMETRO, ETIQUETA CONFORME PORTARIA INMETRO 544/2012, PRAZO DE GARANTIA MINIMO DE 5 ANOS. (PNEU NOVO, NÃO REMANUFATURADO, NÃO RECAUCHUTADO E NÃO REMOLDADO). REFERENCIA: PIRELLI, BRIGESTONE, GOODYEAR OU SIMILAR. MARCA: ROADKING FABRICANTE: QINGDAO WANGYU RUBBER CO., LTD. MODELO/VERSÃO: 235/70R16 106H ROADKING ARGOS HT	UNIDADE	4,00	699,99	2.799,96
45	PNEU NOVO 245/70 R 16 MARCA: APTANY FABRICANTE: WANLI TIRE CORPORATION LIMITED MODELO/VERSÃO: 245/70R16 111T XL APTANY RU101 HT	UNIDADE	12,00	618,47	7.421,64

MGB PNEU

MGB PNEUS IMPORTACAO E DISTRIBUICAO EIRELI

Rua: Guabiruba, 280 - Agua Verde - Blumenau-SC - 89.042-200

Telefone: (47) 3237-0081 / (47) 99983-3137

CNPJ: 20.183.508/0001-80 IE: 257341749

Email: rodrigo@mgbpneus.com.br

A
PREFEITURA MUNICIPAL DE FRANCISCO BELTRAO.
Pregão Eletrônico N° 1502022.

Apresentamos nossa proposta de preços.

Item	Descrição	Unidade	Qtd	R\$ Unitário	Valor Total
51	PNEU 10.00 R20, UTILIZACAO EM EIXO DIRECIONAL E/OU EIXO LIVRE, EMPREGO EM PERCURSO MISTO (ASFALTO/TERRA), INDICE DE CARGA/ CODIGO VELOCIDADE MINIMO 146/ 143K, CAPACIDADE DE CARGA EM MONTAGEM SIMPLES DE 3.000KG, ESTRUTURA RADIAL, 16 LONAS, PROFUNDIDADE MINIMA DE SULCO 16MM, SELO DE APROVACAO INMETRO, ETIQUETA CONFORME PORTARIA INMETRO 544/2012. PRAZO DE GARANTIA MINIMO DE 5 ANOS. (PNEU NOVO, NAO REMANUFATURADO, NAO RECAUCHUTADO E NAO REMOLDADO). MARCA: DPLUS FABRICANTE: DANANG RUBBER JOIN STOCK COMPANY MODELO/VERSÃO: 10.00R20 149/146K 18PR DPLUS D841	UNIDADE	30,00	2.224,44	66.733,20
54	PNEU NOVO, 275/80, R 22.5, 16 LONAS, RADIAL USO MISTO TRAÇÃO/BORRACHUDO, COM PROFUNDIDADE DE SULCO MÍNIMO 23.5MM. COM CAPACIDADE DE CARGA 149/146 E ÍNDICE DE VELOCIDADE K. MARCA: DPLUS FABRICANTE: DANANG RUBBER JOIN STOCK COMPANY MODELO/VERSÃO: 275/80R22.5 149/146L 16PR DPLUS D941	UNIDADE	80,00	2.274,98	181.998,40
55	PNEU 295/80 R22.5 RADIAL LISO USO RODOVIARIO PARA EIXO DIRECIONAIS E LIVRES EM LONGA DISTANCIA, 16 LONAS COM PROFUNDIDADE DE SULCO NO MÍNIMO DE 16 MM, COM CAPACIDADE DE CARGA 152/148 E CÓDIGO DE VELOCIDADE M. MARCA: DPLUS FABRICANTE: DANANG RUBBER JOIN STOCK COMPANY MODELO/VERSÃO: 295/80R22.5 152/149M 18PR DPLUS D601	UNIDADE	30,00	1.774,98	53.249,40
57	PNEU NOVO, 295/80, R 22.5, 16 LONAS, RADIAL USO MISTO TRAÇÃO/BORRACHUDO, COM PROFUNDIDADE DE SULCO MÍNIMO 25MM. COM CAPACIDADE DE CARGA 152/148 E ÍNDICE DE VELOCIDADE K. MARCA: DPLUS FABRICANTE: DANANG RUBBER JOIN STOCK COMPANY MODELO/VERSÃO: 295/80R22.5 152/149L 18PR DPLUS D941	UNIDADE	60,00	2.289,98	137.398,80
58	PNEU NOVO 10 - 16.5 10 LONAS (BOBCAT) MARCA: JK FABRICANTE: JK TYRE & INDUSTRIES LIMITED MODELO/VERSÃO: 10-16.5 12PR JK JET TRAX SUPER TL	UNIDADE	8,00	749,94	5.999,52
62	PNEU NOVO 19.5X24 12 LONAS, PARA TRAÇÃO TRASEIRA DE RETROESCAVADEIRA. MARCA: JK FABRICANTE: JK TYRE & INDUSTRIES LIMITED MODELO/VERSÃO: 19.5L-24 12PR JK KING R4	UNIDADE	4,00	3.149,99	12.599,96

**MGB PNEUS IMPORTACAO E DISTRIBUICAO EIRELI**

Rua: Guabiruba, 280 - Agua Verde - Blumenau-SC - 89.042-200

Telefone: (47) 3237-0081 / (47) 99983-3137

CNPJ: 20.183.508/0001-80 IE: 257341749

Email: rodrigo@mgbpneus.com.br

A

PREFEITURA MUNICIPAL DE FRANCISCO BELTRAO.

Pregão Eletrônico N° 1502022.

Apresentamos nossa proposta de preços.

Item	Descrição	Unidade	Qtd	R\$ Unitário	Valor Total
64	PNEU 12,5X80/18 NOVO, COM NO MINIMO 12 LONAS, CONVENCIONAL, CODIGO DE APLICACAO R4, PARA USO NO EIXO DIANTEIRO DE RETROESCAVADEIRAS COM TRACAO 4X4, COM NO MINIMO: CAPACIDADE DE CARGA 2400KG, PROFUNDIDADE DE SULCO 25,0MM. PRAZO DE GARANTIA MINIMO DE 5 ANOS. (PNEU NOVO, NAO REMANUFATURADO, NAO RECAUCHUTADO E NAO REMOLDADO). MARCA: FORERUNNER FABRICANTE: QINGDAO QIHANG TYRE CO.,LTD. MODELO/VERSÃO: 12.5/80-18 12PR FORERUNNER R-4 TL	UNIDADE	6,00	1.468,99	8.813,94
65	PNEU NOVO 18.4X34 R1 12 LONAS MARCA: FORERUNNER FABRICANTE: QINGDAO QIHANG TYRE CO.,LTD. MODELO/VERSÃO: 18.4-34 12PR FORERUNNER R1 TT	UNIDADE	2,00	3.849,99	7.699,98
66	PNEU NOVO 14.9X24 R1 12 LONAS MARCA: SUPERGUIDER FABRICANTE: QINGDAO QIHANG TYRE CO.,LTD. MODELO/VERSÃO: 14.9-24 12PR SUPERGUIDER R1 TT QH612	UNIDADE	2,00	1.989,99	3.979,98
81	PNEU NOVO 235/75 R15 MARCA: ROADKING FABRICANTE: QINGDAO WANGYU RUBBER CO., LTD. MODELO/VERSÃO: 235/75R15 109T ROADKING ARGOS AT01	UNIDADE	4,00	567,99	2.271,96
				Valor total da proposta:	551.744,44

O valor total dessa proposta é de R\$551.744,44 (quinhentos e cinquenta e um mil e setecentos e quarenta e quatro reais e quarenta e quatro centavos).



MGB PNEUS IMPORTACAO E DISTRIBUICAO EIRELI
 Rua: Guabiruba, 280 - Agua Verde - Blumenau-SC - 89.042-200
 Telefone: (47) 3237-0081 / (47) 99983-3137
 CNPJ: 20.183.508/0001-80 IE: 257341749
 Email: rodrigo@mgbpneus.com.br

A
PREFEITURA MUNICIPAL DE FRANCISCO BELTRAO.
Pregão Eletrônico N° 1502022.

Apresentamos nossa proposta de preços.

Item	Descrição	Unidade	Qtd	R\$ Unitário	Valor Total
------	-----------	---------	-----	--------------	-------------

Dados Comerciais:

Banco: 001 - Banco do Brasil
Agencia: 2999-8
Conta: 28.175-1

Validade da proposta: 90 dias

Observações:

- Declaramos que estamos de pleno acordo com todas as condições estabelecidas no Edital e seus Anexos, bem como aceitamos todas as obrigações e responsabilidades especificadas no Termo de Referência;
- Declaramos que nos preços cotados estão incluídas todas as despesas que, direta ou indiretamente, fazem parte do presente objeto, tais como gastos da empresa com suporte técnico e Objeto administrativo, impostos, seguros, taxas, ou quaisquer outros que possam incidir sobre gastos da empresa, sem quaisquer acréscimos em virtude de expectativa inflacionária e deduzidos os descontos eventualmente concedidos;
- Declaramos que a garantia para pneus conforme legislação é de 05 anos contra eventual defeito de fabricação para pneus e 03 anos contra eventuais defeitos para câmaras de ar garantidos pelo fabricante.
- Declaramos que todos os pneus de linha de passeio e carga, cotados são certificados pelo INMETRO, ficando excluídos apenas pneus agrícolas, fora de estrada, câmaras de ar e protetores, conforme portaria N° 5, de 14 de janeiro de 2000 do INMETRO.
- Declaramos, para todos os fins de direito, que cumprimos plenamente os requisitos de habilitação e que nossa proposta está em conformidade com as exigências do instrumento convocatório.
- Declaramos que atendemos integralmente o objeto licitado e suas especificações técnicas, sob pena de ser-lhe aplicada as penalidades prevista na Lei 8.666/93
- Declaramos que todos os produtos ofertado atendem a ABNT/NBR 15.296/2005 para peça de reposição original a nível da indústria automotiva global.

Blumenau, 29 de Agosto de 2022

Representante Legal	
	
Rodrigo Antonio Barbon	
RG:3.589.976 SSPSC	CPF:004.444.989-58

MGB PNEUS IMPORTACAO E DISTRIBUICAO EIRELI:20183508000180
 Assinado de forma digital por MGB PNEUS IMPORTACAO E DISTRIBUICAO EIRELI:20183508000180
 Dados: 2022.08.29 10:54:19 -03'00'

BRASIL



----- Site do Inmetro -----

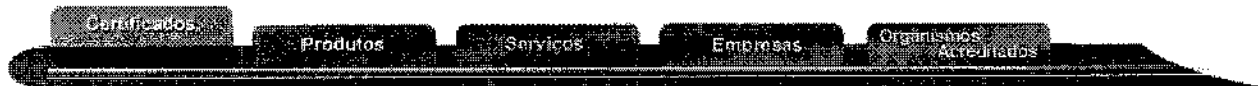

Produtos e Serviços com Conformidade Avaliada



Certificados



Resultado da Consulta:

59 Certificado(s)

1700 Produtos(s)

0 Serviços(s)

Página 1

Certificador: IFBQ Nº Certificado: 02966-57/2018 Tipo: Produto Emissão: 11/09/2018 Validade: 10/09/2022 Status do Certificado: Ativo Doc.Normativo

CNPJ/CPF	Razão Social / Nome (PF)	Nome fantasia	Endereço	Status	Papel da empresa
03596353000194	KUMHO TIRE DO BRASIL COMERCIAL LTDA.		RUA FLÓRIDA 9º ANDAR - 1738 - CONJ 92 - CIDADE MONÇÕES - SÃO PAULO, SP - BRASIL Email: kumho@kumhopneus.com.br	ATIVO	SOLICITANTE

▼ Marca	▼ Modelo	▼ Importado	▼ Descrição
KUMHO	255/50R20 105T HP71	SIM	FAMÍLIA: 2A2B1C7D3
KUMHO	255/50R20 105T KL-33 CRUGEN	SIM	FAMÍLIA: 2A2B1C7D3

Certificador: IFBQ Nº Certificado: 07788-01/2020 Tipo: Produto Emissão: 14/01/2020 Validade: 13/01/2024 Status do Certificado: Ativo Doc.Normativo

CNPJ/CPF	Razão Social / Nome (PF)	Nome fantasia	Endereço	Status	Papel da empresa
03596353000194	KUMHO TIRE DO BRASIL COMERCIAL LTDA.		RUA FLÓRIDA 9º ANDAR - 1738 - CONJ 92 - CIDADE MONÇÕES - SÃO PAULO, SP - BRASIL Email: kumho@kumhopneus.com.br	ATIVO	SOLICITANTE

▼ Marca	▼ Modelo	▼ Importado	▼ Descrição
KUMHO	T135/90D17 104M 121	SIM	FAMÍLIA 2A1B1C1D1
KUMHO	T145/90D16 106M 131	SIM	2A1B1C1D1
KUMHO	T165/90D17 101M 131	SIM	2A1B1C1D1
KUMHO	T165/90D17 116M 131	SIM	FAMÍLIA 2A1B1C1D1

Certificador: IFBQ Nº Certificado: 07788-02/2020 Tipo: Produto Emissão: 14/01/2020 Validade: 13/01/2024 Status do Certificado: Ativo Doc.Normativo

CNPJ/CPF	Razão Social / Nome (PF)	Nome fantasia	Endereço	Status	Papel da empresa
03596353000194	KUMHO TIRE DO BRASIL COMERCIAL LTDA.		RUA FLÓRIDA 9º ANDAR - 1738 - CONJ 92 - CIDADE MONÇÕES - SÃO PAULO, SP - BRASIL Email: kumho@kumhopneus.com.br	ATIVO	SOLICITANTE

▼ Marca	▼ Modelo	▼ Importado	▼ Descrição
KUMHO	T105/80D13 82M 121	SIM	FAMÍLIA 2A1B1C2D1
KUMHO	T125/80D15 95M 121	SIM	FAMÍLIA 2A1B1C2D1
KUMHO	T125/80D16 97M 121	SIM	FAMÍLIA 2A1B1C2D1
KUMHO	T135/80D17 103M 131	SIM	2A1B1C2D1
KUMHO	T175/80R19 122M 131	SIM	2A1B1C2D1

Certificador: IFBQ Nº Certificado: 07788-03/2020 Tipo: Produto Emissão: 14/01/2020 Validade:

13/01/2024 Status do Certificado: Ativo Doc.Normativo

CNPJ/CPF	Razão Social / Nome (PF)	Nome fantasia	Endereço	Status	Papel da empresa
03596353000194	KUMHO TIRE DO BRASIL COMERCIAL LTDA.		RUA FLÓRIDA 9º ANDAR -, 1738 - CONJ 92 - CIDADE MONÇÕES - SÃO PAULO, SP - BRASIL Email: kumho@kumhopneus.com.br	ATIVO	SOLICITANTE

▼ Marca	▼ Modelo	▼ Importado	▼ Descrição
KUMHO	T105/70D14 84L 121	SIM	FAMÍLIA 2A1B1C4D1
KUMHO	T105/70D14 84M 121	SIM	FAMÍLIA 2A1B1C4D1
KUMHO	T115/70D15 90L 121	SIM	FAMÍLIA 2A1B1C4D1
KUMHO	T125/70D14 93L 121	SIM	FAMÍLIA 2A1B1C4D1
KUMHO	T125/70D15 95M 121	SIM	FAMÍLIA 2A1B1C4D1

Certificador: IFBQ Nº Certificado: 07788-04/2020 Tipo: Produto Emissão: 14/01/2020 Validade:
13/01/2024 Status do Certificado: Ativo Doc.Normativo

CNPJ/CPF	Razão Social / Nome (PF)	Nome fantasia	Endereço	Status	Papel da empresa
03596353000194	KUMHO TIRE DO BRASIL COMERCIAL LTDA.		RUA FLÓRIDA 9º ANDAR -, 1738 - CONJ 92 - CIDADE MONÇÕES - SÃO PAULO, SP - BRASIL Email: kumho@kumhopneus.com.br	ATIVO	SOLICITANTE

▼ Marca	▼ Modelo	▼ Importado	▼ Descrição
KUMHO	T135/90R17 104M 121	SIM	FAMÍLIA 2A2B1C1D1
KUMHO	T145/90R17 98M 131	SIM	FAMÍLIA 2A2B1C1D1
KUMHO	T155/90R16 110M 121	SIM	FAMÍLIA 2A2B1C1D1
KUMHO	T155/90R18 113M 131	SIM	2A2B1C1D1
KUMHO	T165/90R17 116M 121	SIM	FAMÍLIA 2A2B1C1D1
KUMHO	T165/90R17 116M TEMPO 121	SIM	2A2B1C1D1
KUMHO	T175/90R16 120M 121	SIM	FAMÍLIA 2A2B1C1D1

Certificador: IFBQ Nº Certificado: 07788-05/2020 Tipo: Produto Emissão: 14/01/2020 Validade:
13/01/2024 Status do Certificado: Ativo Doc.Normativo

CNPJ/CPF	Razão Social / Nome (PF)	Nome fantasia	Endereço	Status	Papel da empresa
03596353000194	KUMHO TIRE DO BRASIL COMERCIAL LTDA.		RUA FLÓRIDA 9º ANDAR -, 1738 - CONJ 92 - CIDADE MONÇÕES - SÃO PAULO, SP - BRASIL Email: kumho@kumhopneus.com.br	ATIVO	SOLICITANTE

▼ Marca	▼ Modelo	▼ Importado	▼ Descrição
KUMHO	T125/80R17 99M 131	SIM	FAMÍLIA 2A2B1C2D1
KUMHO	T135/80R18 104M 121	SIM	FAMÍLIA 2A2B1C2D1
KUMHO	T145/80R16 105M 121	SIM	FAMÍLIA 2A2B1C2D1
KUMHO	T175/80R19 120M 131	SIM	FAMÍLIA: 2A2B1C2D1
KUMHO	T175/80R19 122M 131	SIM	2A1B1C2D1

Certificador: IFBQ Nº Certificado: 07788-06/2020 Tipo: Produto Emissão: 14/01/2020 Validade:
13/01/2024 Status do Certificado: Ativo Doc.Normativo

CNPJ/CPF	Razão Social / Nome (PF)	Nome fantasia	Endereço	Status	Papel da empresa
03596353000194	KUMHO TIRE DO BRASIL COMERCIAL LTDA.		RUA FLÓRIDA 9º ANDAR -, 1738 - CONJ 92 - CIDADE MONÇÕES - SÃO PAULO, SP - BRASIL Email: kumho@kumhopneus.com.br	ATIVO	SOLICITANTE

▼ Marca	▼ Modelo	▼ Importado	▼ Descrição
KUMHO	155/80R13 79T KH17	SIM	FAMÍLIA 2A2B1C2D3
KUMHO	155/80R13 79T KR26	SIM	2A2B1C2D3
KUMHO	155/80R13 79T TA31	SIM	2A2B1C2D3
KUMHO	165/80R13 83T KR26	SIM	2A2B1C2D3
KUMHO	175/80R14 88T ES31	SIM	FAMÍLIA: 2A2B1C2D3
KUMHO	175/80R14 88T KH17	SIM	FAMÍLIA 2A2B1C2D3

KUMHO 175/80R14 88T KH27 SIM 2A2B1C2D3

Certificador: IFBQ Nº Certificado: 07788-07/2020 Tipo: Produto Emissão: 14/01/2020 Validade: 13/01/2024 Status do Certificado: Ativo Doc.Normativo

CNPJ/CPF	Razão Social / Nome (PF)	Nome fantasia	Endereço	Status	Papel da empresa
03596353000194	KUMHO TIRE DO BRASIL COMERCIAL LTDA.		RUA FLÓRIDA 9º ANDAR - , 1738 - CONJ 92 - CIDADE MONÇÕES - SÃO PAULO, SP - BRASIL Email: kumho@kumhopneus.com.br	ATIVO	SOLICITANTE

▼ Marca	▼ Modelo	▼ Importado	▼ Descrição
KUMHO	205/75R15 97S AT61	SIM	FAMÍLIA: 2A2B1C3D3
KUMHO	205/75R15 97T KR26	SIM	2A2B1C3D3
KUMHO	215/75R14 100T KR26	SIM	2A2B1C3D3
KUMHO	215/75R15 100T KR26	SIM	2A2B1C3D3
KUMHO	235/75R17 108T AT51	SIM	2A2B1C3D3
KUMHO	255/75R15 110S AT61	SIM	FAMÍLIA: 2A2B1C3D3
KUMHO	P205/75R14 95T KR21	SIM	FAMÍLIA 2A2B1C3D3
KUMHO	P205/75R15 97T KR21	SIM	FAMÍLIA 2A2B1C3D3
KUMHO	P215/75R16 101T KL51	SIM	FAMÍLIA 2A2B1C3D3
KUMHO	P225/75R15 102T KL51	SIM	FAMÍLIA 2A2B1C3D3
KUMHO	P225/75R15 102T KR21	SIM	FAMÍLIA 2A2B1C3D3
KUMHO	P225/75R16 104T KL51	SIM	FAMÍLIA 2A2B1C3D3
KUMHO	P235/75R15 105S KL78	SIM	FAMÍLIA 2A2B1C3D3
KUMHO	P235/75R15 105T KL51	SIM	FAMÍLIA 2A2B1C3D3
KUMHO	P235/75R15 105T KR21	SIM	FAMÍLIA 2A2B1C3D3
KUMHO	P235/75R16 106T KL51	SIM	FAMÍLIA 2A2B1C3D3
KUMHO	P245/75R16 109T AT51	SIM	2A2B1C3D3
KUMHO	P245/75R16 109T KL51	SIM	FAMÍLIA 2A2B1C3D3
KUMHO	P265/75R16 114S KL78	SIM	FAMÍLIA 2A2B1C3D3
KUMHO	P265/75R16 114T AT51	SIM	2A2B1C3D3
KUMHO	P265/75R16 114T KL51	SIM	FAMÍLIA 2A2B1C3D3

Certificador: IFBQ Nº Certificado: 07788-08/2020 Tipo: Produto Emissão: 14/01/2020 Validade: 13/01/2024 Status do Certificado: Ativo Doc.Normativo

CNPJ/CPF	Razão Social / Nome (PF)	Nome fantasia	Endereço	Status	Papel da empresa
03596353000194	KUMHO TIRE DO BRASIL COMERCIAL LTDA.		RUA FLÓRIDA 9º ANDAR - , 1738 - CONJ 92 - CIDADE MONÇÕES - SÃO PAULO, SP - BRASIL Email: kumho@kumhopneus.com.br	ATIVO	SOLICITANTE

▼ Marca	▼ Modelo	▼ Importado	▼ Descrição
KUMHO	225/75R16 104H KL16	SIM	FAMÍLIA 2A2B1C3D4
KUMHO	235/75R16 108H KL16	SIM	FAMÍLIA 2A2B1C3D4

Certificador: IFBQ Nº Certificado: 07788-09/2020 Tipo: Produto Emissão: 14/01/2020 Validade: 13/01/2024 Status do Certificado: Ativo Doc.Normativo

CNPJ/CPF	Razão Social / Nome (PF)	Nome fantasia	Endereço	Status	Papel da empresa
03596353000194	KUMHO TIRE DO BRASIL COMERCIAL LTDA.		RUA FLÓRIDA 9º ANDAR - , 1738 - CONJ 92 - CIDADE MONÇÕES - SÃO PAULO, SP - BRASIL Email: kumho@kumhopneus.com.br	ATIVO	SOLICITANTE

▼ Marca	▼ Modelo	▼ Importado	▼ Descrição
KUMHO	T125/70R16 96L 121	SIM	FAMÍLIA 2A2B1C4D1
KUMHO	T125/70R16 96M 121	SIM	FAMÍLIA 2A2B1C4D1
KUMHO	T125/70R18 99M 121	SIM	2A2B1C4D1
KUMHO	T125/70R18 99M 131	SIM	2A2B1C4D1
KUMHO	T135/70R19 105M 131	SIM	FAMÍLIA: 2A2B1C4D1

Certificador: IFBQ Nº Certificado: 07788-10/2020 Tipo: Produto Emissão: 14/01/2020 Validade: 13/01/2024 Status do Certificado: Ativo Doc. Normativo

CNPJ/CPF	Razão Social / Nome (PF)	Nome fantasia	Endereço	Status	Papel da empresa
03599353000194	KUMHO TIRE DO BRASIL COMERCIAL LTDA.		RUA FLÓRIDA 9º ANDAR -, 1738 - CONJ 92 - CIDADE MONÇÕES - SÃO PAULO, SP - BRASIL Email: kumho@kumhonet.com.br	ATIVO	SOLICITANTE

Marca	Modelo	Importado	Descrição
KUMHO	145/70R13 71T HS11	SIM	FAMÍLIA: 2A2B1C4D3
KUMHO	155/70R13 75T KH15	SIM	FAMÍLIA 2A2B1C4D3
KUMHO	155/70R13 75T KH17	SIM	FAMÍLIA 2A2B1C4D3
KUMHO	155/70R13 75T KR26	SIM	2A2B1C4D3
KUMHO	165/70R13 79T KH17	SIM	FAMÍLIA 2A2B1C4D3
KUMHO	165/70R13 79T KR26	SIM	FAMÍLIA: 2A2B1C4D3
KUMHO	165/70R14 81T ES31	SIM	FAMÍLIA: 2A2B1C4D3
KUMHO	165/70R14 81T KH27	SIM	FAMÍLIA: 2A2B1C4D3
KUMHO	165/70R14 81T KR26	SIM	2A2B1C4D3
KUMHO	175/70R13 82T KH17	SIM	FAMÍLIA 2A2B1C4D3
KUMHO	175/70R13 82T KR28	SIM	FAMÍLIA: 2A2B1C4D3
KUMHO	175/70R14 84T ES31	SIM	FAMÍLIA: 2A2B1C4D3
KUMHO	175/70R14 84T KH17	SIM	FAMÍLIA 2A2B1C4D3
KUMHO	175/70R14 84T KH27	SIM	FAMÍLIA: 2A2B1C4D3
KUMHO	175/70R14 84T KH32	SIM	FAMÍLIA: 2A2B1C4D3
KUMHO	175/70R14 84T KR26	SIM	2A2B1C4D3
KUMHO	185/70R13 86T KH17	SIM	FAMÍLIA 2A2B1C4D3
KUMHO	185/70R14 88T ES31	SIM	FAMÍLIA: 2A2B1C4D3
KUMHO	185/70R14 88T KH27	SIM	FAMÍLIA: 2A2B1C4D3
KUMHO		SIM	FAMÍLIA: 2A2B1C4D3
KUMHO	195/70R14 91T KH17	SIM	FAMÍLIA 2A2B1C4D3
KUMHO	195/70R14 91T KH27	SIM	2A2B1C4D3
KUMHO	205/70R15 96T AT51	SIM	FAMÍLIA: 2A2B1C4D3
KUMHO	205/70R15 96T ECOWING KH27	SIM	2A2B1C4D3
KUMHO	205/70R15 96T KH17	SIM	FAMÍLIA 2A2B1C4D3
KUMHO	205/70R15 96T KL51	SIM	FAMÍLIA 2A2B1C4D3
KUMHO	205/70R15 96T KR26	SIM	FAMÍLIA: 2A2B1C4D3
KUMHO	215/70R15 98T KR26	SIM	FAMÍLIA: 2A2B1C4D3
KUMHO	225/70R15 100T KR26	SIM	2A2B1C4D3
KUMHO	235/70R16 106T KL51	SIM	FAMÍLIA 2A2B1C4D3
KUMHO	255/70R16 111T HT51	SIM	FAMÍLIA: 2A2B1C4D3
KUMHO	255/70R18 113T AT51	SIM	2A2B1C4D3
KUMHO	265/70R15 112T KL51	SIM	FAMÍLIA 2A2B1C4D3
KUMHO	265/70R16 112T AT51	SIM	2A2B1C4D3
KUMHO	265/70R16 112T AT61	SIM	FAMÍLIA: 2A2B1C4D3
KUMHO	P175/70R14 84T KR21	SIM	FAMÍLIA: 2A2B1C4D3
KUMHO	P185/70R14 87T KR21	SIM	FAMÍLIA: 2A2B1C4D3
KUMHO	P195/70R14 90T KR21	SIM	FAMÍLIA: 2A2B1C4D3
KUMHO	P205/70R14 95T KR21	SIM	FAMÍLIA: 2A2B1C4D3
KUMHO	P205/70R15 95T KR21	SIM	FAMÍLIA 2A2B1C4D3
KUMHO	P215/70R15 97T KR21	SIM	FAMÍLIA 2A2B1C4D3
KUMHO	P215/70R16 99T KL51	SIM	FAMÍLIA 2A2B1C4D3
KUMHO	P225/70R15 100T KL51	SIM	FAMÍLIA 2A2B1C4D3
KUMHO	P225/70R15 100T KR21	SIM	FAMÍLIA: 2A2B1C4D3
KUMHO	P225/70R16 101T KR21	SIM	FAMÍLIA: 2A2B1C4D3
KUMHO	P225/70R16 102T KL51	SIM	FAMÍLIA 2A2B1C4D3
KUMHO	P235/70R15 102T KL51	SIM	FAMÍLIA 2A2B1C4D3
KUMHO	P235/70R15 102T KR21	SIM	FAMÍLIA: 2A2B1C4D3
KUMHO	P235/70R16 104T AT51	SIM	2A2B1C4D3

KUMHO	P235/70R16 104T KL21	SIM	FAMÍLIA 2A2B1C4D3
KUMHO	P235/70R16 104T KR21	SIM	FAMÍLIA: 2A2B1C4D3
KUMHO	P245/70R16 106T AT51	SIM	2A2B1C4D3
KUMHO	P245/70R17 108T AT51	SIM	2A2B1C4D3
KUMHO	P255/70R16 109T AT51	SIM	2A2B1C4D3
KUMHO	P255/70R16 109T KL51	SIM	FAMÍLIA 2A2B1C4D3
KUMHO	P255/70R17 110T AT51	SIM	2A2B1C4D3
KUMHO	P265/70R16 111T AT51	SIM	2A2B1C4D3
KUMHO	P265/70R16 112T KL51	SIM	FAMÍLIA 2A2B1C4D3
KUMHO	P265/70R17 113T AT51	SIM	2A2B1C4D3
KUMHO	P265/70R18 114T AT51	SIM	2A2B1C4D3

Certificador: IFBQ Nº Certificado: **07788-11/2020** Tipo: Produto Emissão: 14/01/2020 Validade: 13/01/2024 Status do Certificado: Ativo **Doc.Normativo**

CNPJ/CPF	Razão Social / Nome (PF)	Nome fantasia	Endereço	Status	Papel da empresa
03596353000194	KUMHO TIRE DO BRASIL COMERCIAL LTDA.		RUA FLÓRIDA 9º ANDAR - 1738 - CONJ 92 - CIDADE MONÇÕES - SÃO PAULO, SP - BRASIL Email: kumho@kumhopneus.com.br	ATIVO	SOLICITANTE

▼ Marca	▼ Modelo	▼ Importado	▼ Descrição
KUMHO	155/70R12 73H KR26	SIM	2A2B1C4D4
KUMHO	155/70R13 75H KR26	SIM	FAMÍLIA: 2A2B1C4D4
KUMHO	175/70R13 82H ECOWING KH27	SIM	2A2B1C4D4
KUMHO	175/70R13 82H KH17	SIM	FAMÍLIA 2A2B1C4D4
KUMHO	175/70R13 82H KR26	SIM	FAMÍLIA: 2A2B1C4D4
KUMHO	175/70R14 84H ECOWING KH27	SIM	2A2B1C4D4
KUMHO	175/70R14 84H KH27	SIM	FAMÍLIA: 2A2B1C4D4
KUMHO	185/70R13 86H HS11	SIM	FAMÍLIA: 2A2B1C4D4
KUMHO	185/70R14 88H ECOWING KH27	SIM	2A2B1C4D4
KUMHO	185/70R14 88H KH17	SIM	FAMÍLIA 2A2B1C4D4
KUMHO	185/70R14 88H KH27	SIM	FAMÍLIA: 2A2B1C4D4
KUMHO	195/70R14 91H ECOWING KH27	SIM	2A2B1C4D4
KUMHO	195/70R14 91H HS11	SIM	FAMÍLIA: 2A2B1C4D4
KUMHO	195/70R14 91H KH17	SIM	FAMÍLIA 2A2B1C4D4
KUMHO	195/70R14 91H KH27	SIM	FAMÍLIA: 2A2B1C4D4
KUMHO	195/70R14 91H KR26	SIM	FAMÍLIA: 2A2B1C4D4
KUMHO	195/70R14 91H TA31	SIM	FAMÍLIA: 2A2B1C4D4
KUMHO	215/70R16 100H KL21	SIM	FAMÍLIA 2A2B1C4D4
KUMHO	225/70R16 103H KH15	SIM	FAMÍLIA 2A2B1C4D4
KUMHO	225/70R16 103H KH17	SIM	FAMÍLIA 2A2B1C4D4
KUMHO	225/70R16 103H KH27	SIM	2A2B1C4D4
KUMHO	235/70R17 107H KL33	SIM	FAMÍLIA: 2A2B1C4D4
KUMHO	235/70R17 107H KL33 CRUGEN	SIM	FAMÍLIA: 2A2B1C4D4
KUMHO	255/70R15 108H KL12	SIM	FAMÍLIA 2A2B1C4D4
KUMHO	255/70R15 108H KL51	SIM	FAMÍLIA 2A2B1C4D4
KUMHO	275/70R16 114H KL12	SIM	FAMÍLIA 2A2B1C4D4
KUMHO	P265/70R17 113H KL51	SIM	FAMÍLIA 2A2B1C4D4
KUMHO	P275/70R16 114H KL51	SIM	FAMÍLIA 2A2B1C4D4

Certificador: IFBQ Nº Certificado: **07788-12/2020** Tipo: Produto Emissão: 14/01/2020 Validade: 13/01/2024 Status do Certificado: Ativo **Doc.Normativo**

CNPJ/CPF	Razão Social / Nome (PF)	Nome fantasia	Endereço	Status	Papel da empresa
03596353000194	KUMHO TIRE DO BRASIL COMERCIAL LTDA.		RUA FLÓRIDA 9º ANDAR - 1738 - CONJ 92 - CIDADE MONÇÕES - SÃO PAULO, SP - BRASIL Email: kumho@kumhopneus.com.br	ATIVO	SOLICITANTE

▼ Marca	▼ Modelo	▼ Importado	▼ Descrição
---------	----------	-------------	-------------

KUMHO	265/70R16 112V HP91	SIM	2A2B1C4D5
KUMHO	265/70R16 112V KL17	SIM	FAMÍLIA 2A2B1C4D5

Certificador: IFBQ N° Certificado: 07788-13/2020 Tipo: Produto Emissão: 14/01/2020 Validade: 13/01/2024 Status do Certificado: Ativo Doc.Normativo

CNPJ/CPF	Razão Social / Nome (PF)	Nome fantasia	Endereço	Status	Papel da empresa
03596353000194	KUMHO TIRE DO BRASIL COMERCIAL LTDA.		RUA FLÓRIDA 9º ANDAR - , 1738 - CONJ 92 - CIDADE MONÇÕES - SÃO PAULO, SP - BRASIL Email: kumho@kumhopneus.com.br	ATIVO	SOLICITANTE

Marca	Modelo	Importado	Descrição
KUMHO	155/65R14 75T ES31	SIM	FAMÍLIA: 2A2B1C5D3
KUMHO	155/65R14 75T KH27	SIM	FAMÍLIA: 2A2B1C5D3
KUMHO	165/65R13 77T KH17	SIM	FAMÍLIA 2A2B1C5D3
KUMHO	165/65R14 79T ECOWING KH27	SIM	2A2B1C5D3
KUMHO	165/65R14 79T ES31	SIM	FAMÍLIA: 2A2B1C5D3
KUMHO	165/65R14 79T KH17	SIM	FAMÍLIA 2A2B1C5D3
KUMHO	165/65R14 79T KH27	SIM	FAMÍLIA: 2A2B1C5D3
KUMHO	165/65R14 79T TA31	SIM	FAMÍLIA: 2A2B1C5D3
KUMHO	165/65R15 81T ES31	SIM	FAMÍLIA: 2A2B1C5D3
KUMHO	175/65R13 80T KH17	SIM	FAMÍLIA 2A2B1C5D3
KUMHO	175/65R14 82T ES31	SIM	FAMÍLIA: 2A2B1C5D3
KUMHO	175/65R14 82T KH17	SIM	FAMÍLIA 2A2B1C5D3
KUMHO	175/65R14 82T KH27	SIM	FAMÍLIA: 2A2B1C5D3
KUMHO	175/65R14 82T KR26	SIM	2A2B1C5D3
KUMHO	175/65R14 82T TA31	SIM	2A2B1C5D3
KUMHO	175/65R15 84T ES31	SIM	FAMÍLIA: 2A2B1C5D3
KUMHO	175/65R15 84T KH27	SIM	2A2B1C5D3
KUMHO	175/65R15 84T MH11	SIM	FAMÍLIA 2A2B1C5D3
KUMHO	185/65R14 86T ES31	SIM	FAMÍLIA: 2A2B1C5D3
KUMHO	185/65R14 86T KH27	SIM	FAMÍLIA: 2A2B1C5D3
KUMHO	185/65R14 86T KR26	SIM	2A2B1C5D3
KUMHO	185/65R15 88T ECOWING ES31	SIM	FAMÍLIA: 2A2B1C5D3
KUMHO	185/65R15 88T ES31	SIM	FAMÍLIA: 2A2B1C5D3
KUMHO	185/65R15 88T KH17	SIM	FAMÍLIA 2A2B1C5D3
KUMHO	185/65R15 88T KH25	SIM	FAMÍLIA 2A2B1C5D3
KUMHO	185/65R15 88T KH27	SIM	FAMÍLIA: 2A2B1C5D3
KUMHO	195/65R15 91T ES31	SIM	FAMÍLIA: 2A2B1C5D3
KUMHO	195/65R15 91T KH25	SIM	FAMÍLIA 2A2B1C5D3
KUMHO	195/65R15 91T KH27	SIM	FAMÍLIA: 2A2B1C5D3
KUMHO	195/65R15 91T TA31	SIM	FAMÍLIA: 2A2B1C5D3
KUMHO	205/65R15 94T AT51	SIM	FAMÍLIA: 2A2B1C5D3
KUMHO	215/65R16 98T TA11	SIM	2A2B1C5D3
KUMHO	235/65R16 103T KL21	SIM	FAMÍLIA 2A2B1C5D3
KUMHO	235/65R16 103T KR21	SIM	FAMÍLIA: 2A2B1C5D3
KUMHO	235/65R17 104T AT51	SIM	2A2B1C5D3
KUMHO	235/65R17 104T KL21	SIM	FAMÍLIA 2A2B1C5D3
KUMHO	265/65R17 112T AT51	SIM	2A2B1C5D3
KUMHO	265/65R17 112T AT61	SIM	FAMÍLIA: 2A2B1C5D3
KUMHO	265/65R18 114T AT51	SIM	2A2B1C5D3
KUMHO	P185/65R15 86T KH25	SIM	FAMÍLIA 2A2B1C5D3
KUMHO	P185/65R15 86T KR21	SIM	FAMÍLIA: 2A2B1C5D3
KUMHO	P185/65R15 86T TA31	SIM	FAMÍLIA: 2A2B1C5D3
KUMHO	P195/65R15 89T KR21	SIM	FAMÍLIA: 2A2B1C5D3
KUMHO	P205/65R15 92T KR21	SIM	FAMÍLIA: 2A2B1C5D3
KUMHO	P215/65R16 96T KR21	SIM	FAMÍLIA: 2A2B1C5D3
KUMHO	P235/65R17 103T KL21	SIM	FAMÍLIA 2A2B1C5D3

02/03/2022 17:39

Produtos Certificados

KUMHO	P235/65R17 103T KR21	SIM	FAMÍLIA: 2A2B1C5D3
KUMHO	P235/65R17 103T SOLUS KL21	SIM	FAMÍLIA: 2A2B1C5D3
KUMHO	P245/65R17 105T AT51	SIM	FAMÍLIA: 2A2B1C5D3
KUMHO	P245/65R17 105T KL51	SIM	FAMÍLIA: 2A2B1C5D3
KUMHO	P255/65R17 108T KL51	SIM	FAMÍLIA: 2A2B1C5D3
KUMHO	P275/65R18 114T AT51	SIM	FAMÍLIA: 2A2B1C5D3

Certificador: IFBQ N° Certificado: 07788-14/2020 Tipo: Produto Emissão: 14/01/2020 Validade: 13/01/2024 Status do Certificado: Ativo Doc.Normativo

CNPJ/CPF	Razão Social / Nome (PF)	Nome fantasia	Endereço	Status	Papel da empresa
03596353000194	KUMHO TIRE DO BRASIL COMERCIAL LTDA.		RUA FLÓRIDA 9º ANDAR - 1738 - CONJ 92 - CIDADE MONÇÕES - SÃO PAULO, SP - BRASIL Email: kumho@kumhopneus.com.br	ATIVO	SOLICITANTE

Marca	Modelo	Importado	Descrição
KUMHO	155/65R13 73H KH17	SIM	FAMÍLIA 2A2B1C5D4
KUMHO	155/65R13 73H KR26	SIM	FAMÍLIA: 2A2B1C5D4
KUMHO	155/65R13 73H MH11	SIM	FAMÍLIA 2A2B1C5D4
KUMHO	155/65R14 75H KR26	SIM	2A2B1C5D4
KUMHO	165/65R13 77H KR26	SIM	2A2B1C5D4
KUMHO	165/65R13 77H MH11	SIM	FAMÍLIA 2A2B1C5D4
KUMHO	165/65R15 81H KH27	SIM	2A2B1C5D4
KUMHO	175/65R14 82H ECOWING KH27	SIM	2A2B1C5D4
KUMHO	175/65R14 82H KH15	SIM	FAMÍLIA 2A2B1C5D4
KUMHO	175/65R14 82H KH17	SIM	FAMÍLIA 2A2B1C5D4
KUMHO	175/65R14 82H KH27	SIM	FAMÍLIA: 2A2B1C5D4
KUMHO	175/65R14 82H KR26	SIM	FAMÍLIA: 2A2B1C5D4
KUMHO	175/65R14 82H MH11	SIM	FAMÍLIA 2A2B1C5D4
KUMHO	175/65R15 84H KH17	SIM	FAMÍLIA 2A2B1C5D4
KUMHO	175/65R15 84H KH27	SIM	FAMÍLIA: 2A2B1C5D4
KUMHO	175/65R15 84H KR26	SIM	2A2B1C5D4
KUMHO	185/65R14 86H ECOWING KH27	SIM	2A2B1C5D4
KUMHO	185/65R14 86H KH17	SIM	FAMÍLIA 2A2B1C5D4
KUMHO	185/65R14 86H KH27	SIM	FAMÍLIA: 2A2B1C5D4
KUMHO	185/65R14 86H KR26	SIM	FAMÍLIA: 2A2B1C5D4
KUMHO	185/65R14 86H KU31	SIM	FAMÍLIA 2A2B1C5D4
KUMHO	185/65R14 86H KU37	SIM	FAMÍLIA 2A2B1C5D4
KUMHO	185/65R14 86H MH11	SIM	FAMÍLIA 2A2B1C5D4
KUMHO	185/65R15 88H ECOWING ES31	SIM	FAMÍLIA: 2A2B1C5D4
KUMHO	185/65R15 88H ECOWING KH27	SIM	FAMÍLIA: 2A2B1C5D4
KUMHO	185/65R15 88H ES31	SIM	FAMÍLIA: 2A2B1C5D4
KUMHO	185/65R15 88H HS11	SIM	FAMÍLIA: 2A2B1C5D4
KUMHO	185/65R15 88H KH17	SIM	FAMÍLIA 2A2B1C5D4
KUMHO	185/65R15 88H KH18	SIM	FAMÍLIA 2A2B1C5D4
KUMHO	185/65R15 88H KH27	SIM	FAMÍLIA: 2A2B1C5D4
KUMHO	185/65R15 88H KR26	SIM	FAMÍLIA: 2A2B1C5D4
KUMHO	185/65R15 88H TA31	SIM	2A2B1C5D4
KUMHO	195/65R14 89H KH27	SIM	2A2B1C5D4
KUMHO	195/65R15 91H ECOWING ES31	SIM	FAMÍLIA: 2A2B1C5D4
KUMHO	195/65R15 91H ES31	SIM	FAMÍLIA: 2A2B1C5D4
KUMHO	195/65R15 91H HS11	SIM	FAMÍLIA: 2A2B1C5D4
KUMHO	195/65R15 91H KH17	SIM	FAMÍLIA 2A2B1C5D4
KUMHO	195/65R15 91H KH27	SIM	FAMÍLIA: 2A2B1C5D4
KUMHO	195/65R15 91H KH27 ECOWING ES01	SIM	FAMÍLIA: 2A2B1C5D4
KUMHO	195/65R15 91H KH31	SIM	FAMÍLIA 2A2B1C5D4
KUMHO	195/65R15 91H KR26	SIM	FAMÍLIA: 2A2B1C5D4
KUMHO	195/65R15 91H SOLUS TA31	SIM	FAMÍLIA: 2A2B1C5D4

KUMHO	195/65R15 91H TA31	SIM	2A2B1C5D4
KUMHO	205/65R15 94H HS11	SIM	FAMÍLIA: 2A2B1C5D4
KUMHO	205/65R15 94H KH17	SIM	FAMÍLIA: 2A2B1C5D4
KUMHO	205/65R15 94H KH18	SIM	FAMÍLIA: 2A2B1C5D4
KUMHO	205/65R15 94H KH27	SIM	2A2B1C5D4
KUMHO	205/65R15 94H KR26	SIM	FAMÍLIA: 2A2B1C5D4
KUMHO	205/65R15 94H MH11	SIM	FAMÍLIA: 2A2B1C5D4
KUMHO	205/65R15 94H TA31	SIM	FAMÍLIA: 2A2B1C5D4
KUMHO	205/65R16 95H HS63	SIM	2A2B1C5D4
KUMHO	205/65R16 95H KH32	SIM	FAMÍLIA: 2A2B1C5D4
KUMHO	205/65R16 95H KR26	SIM	2A2B1C5D4
KUMHO	205/65R16 95H SOLUS TA31	SIM	FAMÍLIA: 2A2B1C5D4
KUMHO	205/65R16 95H TA31	SIM	2A2B1C5D4
KUMHO	215/65R15 96H KH27	SIM	2A2B1C5D4
KUMHO	215/65R15 96H KR26	SIM	2A2B1C5D4
KUMHO	215/65R16 98H HS11	SIM	FAMÍLIA: 2A2B1C5D4
KUMHO	215/65R16 98H KH17	SIM	FAMÍLIA: 2A2B1C5D4
KUMHO	215/65R16 98H KH27	SIM	FAMÍLIA: 2A2B1C5D4
KUMHO	215/65R16 98H KL21	SIM	FAMÍLIA: 2A2B1C5D4
KUMHO	215/65R16 98H KR26	SIM	FAMÍLIA: 2A2B1C5D4
KUMHO	215/65R16 98H KU37	SIM	FAMÍLIA: 2A2B1C5D4
KUMHO	215/65R16 98H TA31	SIM	FAMÍLIA: 2A2B1C5D4
KUMHO	215/65R17 99H HP71	SIM	FAMÍLIA: 2A2B1C5D4
KUMHO	225/65R16 100H KR26	SIM	FAMÍLIA: 2A2B1C5D4
KUMHO	225/65R17 102H KL21	SIM	FAMÍLIA: 2A2B1C5D4
KUMHO	225/65R17 102H KL51	SIM	FAMÍLIA: 2A2B1C5D4
KUMHO	225/65R17 102H KR26	SIM	2A2B1C5D4
KUMHO	225/65R17 102H SOLUS KL21	SIM	FAMÍLIA: 2A2B1C5D4
KUMHO	235/65R17 104H KL33	SIM	2A2B1C5D4
KUMHO	235/65R17 104H TA31	SIM	FAMÍLIA: 2A2B1C5D4
KUMHO	245/65R17 107H KL21	SIM	FAMÍLIA: 2A2B1C5D4
KUMHO	285/65R17 112H HP71	SIM	FAMÍLIA: 2A2B1C5D4
KUMHO	285/65R17 112H KL21	SIM	2A2B1C5D4
KUMHO	285/65R17 116H HP91	SIM	FAMÍLIA: 2A2B1C5D4
KUMHO	P225/65R17 100H KH18	SIM	FAMÍLIA: 2A2B1C5D4
KUMHO	P235/65R17 104H KL51	SIM	FAMÍLIA: 2A2B1C5D4
KUMHO	P255/65R18 109H KL51	SIM	FAMÍLIA: 2A2B1C5D4
KUMHO	P265/65R17 112H KL51	SIM	FAMÍLIA: 2A2B1C5D4
KUMHO	P275/65R17 113H KL51	SIM	FAMÍLIA: 2A2B1C5D4

Certificador: IFBQ Nº Certificado: 07788-15/2020 Tipo: Produto Emissão: 14/01/2020 Validade: 13/01/2024 Status do Certificado: Ativo Doc.Normativo

CNPJ/CPF	Razão Social / Nome (PF)	Nome fantasia	Endereço	Status	Papel da empresa
03596353000194	KUMHO TIRE DO BRASIL COMERCIAL LTDA.		RUA FLÓRIDA 9º ANDAR - 1738 - CONJ 92 - CIDADE MONÇÕES - SÃO PAULO, SP - BRASIL Email: kumho@kumhopneus.com.br	ATIVO	SOLICITANTE

▼ Marca	▼ Modelo	▼ Importado	▼ Descrição
KUMHO	185/65R14 86V PS31	SIM	FAMÍLIA: 2A2B1C5D5
KUMHO	185/65R15 88V ECOWING KH27	SIM	2A2B1C5D5
KUMHO	185/65R15 88V KH17	SIM	FAMÍLIA: 2A2B1C5D5
KUMHO	185/65R15 88V KH27	SIM	FAMÍLIA: 2A2B1C5D5
KUMHO	195/65R15 91V ECOWING KH27	SIM	2A2B1C5D5
KUMHO	195/65R15 91V ES31	SIM	FAMÍLIA: 2A2B1C5D5
KUMHO	195/65R15 91V HS51	SIM	2A2B1C5D5
KUMHO	195/65R15 91V KH17	SIM	FAMÍLIA: 2A2B1C5D5
KUMHO	195/65R15 91V KH27	SIM	FAMÍLIA: 2A2B1C5D5

02/03/2022 17:39

Produtos Certificados

KUMHO	195/65R15 91V KU31	SIM	FAMÍLIA 2A2B1C5D5
KUMHO	195/65R15 91V PS31	SIM	FAMÍLIA: 2A2B1C5D5
KUMHO	195/65R15 91V PS31 ECSTA	SIM	FAMÍLIA: 2A2B1C5D5
KUMHO	205/65R15 94V ECOWING KH27	SIM	2A2B1C5D5
KUMHO	205/65R15 94V HS51	SIM	2A2B1C5D5
KUMHO	205/65R15 94V KH15	SIM	FAMÍLIA 2A2B1C5D5
KUMHO	205/65R15 94V KH17	SIM	FAMÍLIA 2A2B1C5D5
KUMHO	205/65R15 94V PS31	SIM	FAMÍLIA: 2A2B1C5D5
KUMHO	205/65R15 94V PS31 ECSTA	SIM	FAMÍLIA: 2A2B1C5D5
KUMHO	205/65R16 95W KH27	SIM	2A2B1C5D5
KUMHO	215/65R16 98V ECOWING KH27	SIM	2A2B1C5D5
KUMHO	215/65R16 98V KL33	SIM	2A2B1C5D5
KUMHO	225/65R17 102V HP71	SIM	FAMÍLIA: 2A2B1C5D5
KUMHO	225/65R17 102V KL33	SIM	FAMÍLIA: 2A2B1C5D5
KUMHO	235/65R17 104V HP71	SIM	FAMÍLIA: 2A2B1C5D5
KUMHO	235/65R17 104V HP91	SIM	2A2B1C5D5
KUMHO	235/65R17 104V KL21	SIM	FAMÍLIA 2A2B1C5D5
KUMHO	245/65R17 107V HP71	SIM	FAMÍLIA: 2A2B1C5D5
KUMHO	255/65R16 109V HP71	SIM	FAMÍLIA: 2A2B1C5D5
KUMHO	255/65R16 109V KL12	SIM	FAMÍLIA 2A2B1C5D5
KUMHO	255/65R17 110V HP91	SIM	2A2B1C5D5
KUMHO	265/65R17 112V HP91	SIM	2A2B1C5D5

Certificador: IFBQ N° Certificado: 07788-16/2020 Tipo: Produto Emissão: 15/01/2020 Validade: 14/01/2024 Status do Certificado: Ativo Doc.Normativo

CNPJ/CPF	Razão Social / Nome (PF)	Nome fantasia	Endereço	Status	Papel da empresa
03596353000194	KUMHO TIRE DO BRASIL COMERCIAL LTDA.		RUA FLÓRIDA 9º ANDAR - 1738 - CONJ 92 - CIDADE MONÇÕES - SÃO PAULO, SP - BRASIL Email: kumho@kumhopneus.com.br	ATIVO	SOLICITANTE

Marca	Modelo	Importado	Descrição
KUMHO	155/60R15 74T KH11	SIM	FAMÍLIA 2A2B1C6D3
KUMHO	155/60R15 74T KH16	SIM	FAMÍLIA 2A2B1C6D3
KUMHO	165/60R14 75T KH17	SIM	FAMÍLIA 2A2B1C6D3
KUMHO	175/55R15 77T KH11	SIM	FAMÍLIA 2A2B1C6D3
KUMHO	175/55R15 77T KH16	SIM	FAMÍLIA 2A2B1C6D3
KUMHO	175/55R15 77T KH27	SIM	2A2B1C6D3
KUMHO	175/60R14 79T KH27	SIM	FAMÍLIA: 2A2B1C6D3
KUMHO	185/60R14 82T ES31	SIM	FAMÍLIA: 2A2B1C6D3
KUMHO	185/60R14 82T KH17	SIM	FAMÍLIA 2A2B1C6D3
KUMHO	185/60R14 82T KH27	SIM	FAMÍLIA: 2A2B1C6D3
KUMHO	185/60R15 84T ES31	SIM	FAMÍLIA: 2A2B1C6D3
KUMHO	185/60R15 84T KH27	SIM	FAMÍLIA: 2A2B1C6D3
KUMHO	195/60R15 88T MH11	SIM	FAMÍLIA 2A2B1C6D3
KUMHO	205/60R15 91T AT51	SIM	FAMÍLIA: 2A2B1C6D3
KUMHO	205/60R16 92T AT51	SIM	FAMÍLIA: 2A2B1C6D3
KUMHO	235/60R17 102T KL21	SIM	FAMÍLIA 2A2B1C6D3
KUMHO	245/60R18 105T HP71	SIM	FAMÍLIA: 2A2B1C6D3
KUMHO	245/60R18 105T KL33	SIM	2A2B1C6D3
KUMHO	265/60R18 110T KL61	SIM	2A2B1C6D3
KUMHO	P185/60R13 80T KR21	SIM	FAMÍLIA: 2A2B1C6D3
KUMHO	P185/60R14 82T KR21	SIM	FAMÍLIA: 2A2B1C6D3
KUMHO	P195/60R14 85T KR21	SIM	2A2B1C6D3
KUMHO	P195/60R15 87T KR21	SIM	FAMÍLIA: 2A2B1C6D3
KUMHO	P205/60R13 88T KR21	SIM	FAMÍLIA: 2A2B1C6D3
KUMHO	P205/60R15 90T KR21	SIM	FAMÍLIA: 2A2B1C6D3
KUMHO	P215/60R16 94T KR21	SIM	FAMÍLIA 2A2B1C6D3

KUMHO	P225/60R15 95T KR21	SIM	FAMÍLIA: 2A2B1C6D3
KUMHO	P225/60R17 98T KR21	SIM	FAMÍLIA: 2A2B1C6D3
KUMHO	P235/60R16 99T KR21	SIM	FAMÍLIA: 2A2B1C6D3
KUMHO	P235/60R17 100T KR21	SIM	FAMÍLIA: 2A2B1C6D3
KUMHO	P245/60R18 104T KL21	SIM	FAMÍLIA 2A2B1C6D3
KUMHO	P275/55R20 111T AT51	SIM	2A2B1C6D3
KUMHO	P275/60R20 114T AT51	SIM	2A2B1C6D3

Certificador: IFBQ N° Certificado: 07788-17/2020 Tipo: Produto Emissão: 15/01/2020 Validade: 14/01/2024 Status do Certificado: Ativo Doc.Normativo

CNPJ/CPF	Razão Social / Nome (PF)	Nome fantasia	Endereço	Status	Papel da empresa
03596353000194	KUMHO TIRE DO BRASIL COMERCIAL LTDA.		RUA FLÓRIDA 9º ANDAR - 1738 - CONJ 92 - CIDADE MONÇÕES - SÃO PAULO, SP - BRASIL Email: kumho@kumhopneus.com.br	ATIVO	SOLICITANTE

Marca	Modelo	Importado	Descrição
KUMHO	165/55R14 72H PS31	SIM	FAMÍLIA: 2A2B1C6D4
KUMHO	165/60R14 75H ECOWING KH27	SIM	2A2B1C6D4
KUMHO	165/60R14 75H HS11	SIM	FAMÍLIA: 2A2B1C6D4
KUMHO	165/60R14 75H KH15	SIM	FAMÍLIA 2A2B1C6D4
KUMHO	165/60R14 75H KH17	SIM	FAMÍLIA 2A2B1C6D4
KUMHO	165/60R14 75H KH27	SIM	FAMÍLIA: 2A2B1C6D4
KUMHO	165/60R14 75H KR26	SIM	FAMÍLIA: 2A2B1C6D4
KUMHO	175/60R13 77H HS11	SIM	FAMÍLIA: 2A2B1C6D4
KUMHO	175/60R13 77H KH17	SIM	FAMÍLIA 2A2B1C6D4
KUMHO	175/60R13 77H KR26	SIM	FAMÍLIA: 2A2B1C6D4
KUMHO	175/60R13 77H MH11	SIM	FAMÍLIA 2A2B1C6D4
KUMHO	175/60R15 81H KH27	SIM	2A2B1C6D4
KUMHO	185/55R14 80H KH27	SIM	FAMÍLIA: 2A2B1C6D4
KUMHO	185/55R14 80H PS31	SIM	FAMÍLIA: 2A2B1C6D4
KUMHO	185/55R15 82H KH27	SIM	2A2B1C6D4
KUMHO	185/55R15 82H KH35	SIM	FAMÍLIA 2A2B1C6D4
KUMHO	185/55R15 82H TA31	SIM	2A2B1C6D4
KUMHO	185/60R13 80H HS11	SIM	FAMÍLIA: 2A2B1C6D4
KUMHO	185/60R13 80H KH17	SIM	FAMÍLIA 2A2B1C6D4
KUMHO	185/60R13 80H KU31	SIM	FAMÍLIA 2A2B1C6D4
KUMHO	185/60R13 80H MH11	SIM	FAMÍLIA 2A2B1C6D4
KUMHO	185/60R13 80H PS31	SIM	FAMÍLIA: 2A2B1C6D4
KUMHO	185/60R14 82H ECOWING KH27	SIM	2A2B1C6D4
KUMHO	185/60R14 82H ES31	SIM	FAMÍLIA: 2A2B1C6D4
KUMHO	185/60R14 82H HS11	SIM	FAMÍLIA: 2A2B1C6D4
KUMHO	185/60R14 82H KH17	SIM	FAMÍLIA 2A2B1C6D4
KUMHO	185/60R14 82H KH27	SIM	FAMÍLIA: 2A2B1C6D4
KUMHO	185/60R14 82H KR26	SIM	FAMÍLIA: 2A2B1C6D4
KUMHO	185/60R14 82H KU37	SIM	FAMÍLIA 2A2B1C6D4
KUMHO	185/60R14 82H MH11	SIM	FAMÍLIA 2A2B1C6D4
KUMHO	185/60R15 84H ECOWING KH27	SIM	FAMÍLIA: 2A2B1C6D4
KUMHO	185/60R15 84H ES31	SIM	FAMÍLIA: 2A2B1C6D4
KUMHO	185/60R15 84H HS11	SIM	FAMÍLIA: 2A2B1C6D4
KUMHO	185/60R15 84H KH17	SIM	FAMÍLIA 2A2B1C6D4
KUMHO	185/60R15 84H KH27	SIM	FAMÍLIA: 2A2B1C6D4
KUMHO	185/60R15 84H KR26	SIM	FAMÍLIA: 2A2B1C6D4
KUMHO	185/60R15 88H KH27	SIM	FAMÍLIA: 2A2B1C6D4
KUMHO	195/55R15 85H KH27	SIM	2A2B1C6D4
KUMHO	195/55R15 85H KH31	SIM	FAMÍLIA 2A2B1C6D4
KUMHO	195/55R15 85H KH35	SIM	FAMÍLIA 2A2B1C6D4
KUMHO	195/55R15 85H KR26	SIM	FAMÍLIA: 2A2B1C6D4

02/03/2022 17:39

Produtos Certificados

KUMHO	195/55R15 85H TA31	SIM	2A2B1C6D4
KUMHO	195/55R16 87H KH17	SIM	FAMÍLIA 2A2B1C6D4
KUMHO	195/55R16 87H KH27	SIM	2A2B1C6D4
KUMHO	195/55R16 87H KH35	SIM	FAMÍLIA 2A2B1C6D4
KUMHO	195/60R14 86H KH17	SIM	FAMÍLIA 2A2B1C6D4
KUMHO	195/60R14 86H KH27	SIM	FAMÍLIA 2A2B1C6D4
KUMHO	195/60R14 86H MH11	SIM	FAMÍLIA 2A2B1C6D4
KUMHO	195/60R15 88H ECOWING KH27	SIM	2A2B1C6D4
KUMHO	195/60R15 88H ES31	SIM	FAMÍLIA: 2A2B1C6D4
KUMHO	195/60R15 88H HS11	SIM	FAMÍLIA: 2A2B1C6D4
KUMHO	195/60R15 88H KH17	SIM	FAMÍLIA 2A2B1C6D4
KUMHO	195/60R15 88H KH27	SIM	FAMÍLIA: 2A2B1C6D4
KUMHO	195/60R15 88H KR28	SIM	FAMÍLIA: 2A2B1C6D4
KUMHO	195/60R15 88H MH11	SIM	FAMÍLIA 2A2B1C6D4
KUMHO	195/60R15 88H TA31	SIM	2A2B1C6D4
KUMHO	195/60R16 89H KR28	SIM	2A2B1C6D4
KUMHO	205/55R16 91H ECOWING ES31	SIM	FAMÍLIA: 2A2B1C6D4
KUMHO	205/55R16 91H ES31	SIM	FAMÍLIA: 2A2B1C6D4
KUMHO	205/55R16 91H HS11	SIM	FAMÍLIA: 2A2B1C6D4
KUMHO	205/55R16 91H HS51	SIM	2A2B1C6D4
KUMHO	205/55R16 91H KH17	SIM	FAMÍLIA 2A2B1C6D4
KUMHO	205/55R16 91H KH25	SIM	FAMÍLIA 2A2B1C6D4
KUMHO	205/55R16 91H KH27	SIM	FAMÍLIA: 2A2B1C6D4
KUMHO	205/55R16 91H SOLUS TA31	SIM	FAMÍLIA: 2A2B1C6D4
KUMHO	205/55R16 91H TA31	SIM	2A2B1C6D4
KUMHO	205/55R17 91H SOLUS TA31	SIM	FAMÍLIA: 2A2B1C6D4
KUMHO	205/60R14 88H HS11	SIM	FAMÍLIA: 2A2B1C6D4
KUMHO	205/60R14 88H KH17	SIM	FAMÍLIA: 2A2B1C6D4
KUMHO	205/60R15 91H HS11	SIM	FAMÍLIA: 2A2B1C6D4
KUMHO	205/60R15 91H KH27	SIM	2A2B1C6D4
KUMHO	205/60R15 91H KR28	SIM	FAMÍLIA: 2A2B1C6D4
KUMHO	205/60R15 91H MH11	SIM	FAMÍLIA 2A2B1C6D4
KUMHO	205/60R15 91H TA31	SIM	FAMÍLIA: 2A2B1C6D4
KUMHO	205/60R16 92H ECOWING ES31	SIM	FAMÍLIA: 2A2B1C6D4
KUMHO	205/60R16 92H ECSTA HS51	SIM	FAMÍLIA: 2A2B1C6D4
KUMHO	205/60R16 92H ES31	SIM	FAMÍLIA: 2A2B1C6D4
KUMHO	205/60R16 92H HS11	SIM	FAMÍLIA: 2A2B1C6D4
KUMHO	205/60R16 92H HSS1	SIM	FAMÍLIA: 2A2B1C6D4
KUMHO	205/60R16 92H KH17	SIM	FAMÍLIA 2A2B1C6D4
KUMHO	205/60R16 92H KH27	SIM	FAMÍLIA: 2A2B1C6D4
KUMHO	205/60R16 92H KR28	SIM	FAMÍLIA: 2A2B1C6D4
KUMHO	205/60R16 92H SOLUS TA31	SIM	FAMÍLIA: 2A2B1C6D4
KUMHO	205/60R16 92H TA31	SIM	FAMÍLIA: 2A2B1C6D4
KUMHO	215/55R16 93H KR28	SIM	FAMÍLIA: 2A2B1C6D4
KUMHO	215/55R17 94H KR28	SIM	2A2B1C6D4
KUMHO	215/55R18 95H HP71	SIM	FAMÍLIA: 2A2B1C6D4
KUMHO	215/55R18 95H HS51	SIM	FAMÍLIA: 2A2B1C6D4
KUMHO	215/55R18 95H KL33	SIM	FAMÍLIA: 2A2B1C6D4
KUMHO	215/60R16 95H KR28	SIM	FAMÍLIA: 2A2B1C6D4
KUMHO	215/60R16 95H MH11	SIM	FAMÍLIA 2A2B1C6D4
KUMHO	215/60R17 96H HS51	SIM	FAMÍLIA: 2A2B1C6D4
KUMHO	215/60R17 96H HS63	SIM	FAMÍLIA: 2A2B1C6D4
KUMHO	215/60R17 96H KH32	SIM	2A2B1C6D4
KUMHO	215/60R17 96H KL21	SIM	FAMÍLIA 2A2B1C6D4
KUMHO	225/55R16 95H KR28	SIM	FAMÍLIA: 2A2B1C6D4
KUMHO	225/55R17 97H KL51	SIM	FAMÍLIA 2A2B1C6D4
KUMHO	225/55R17 97H KR28	SIM	2A2B1C6D4

02/03/2022 17:39

Produtos Certificados

KUMHO	225/55R18 98H CRUGEN KL33	SIM	FAMÍLIA: 2A2B1C6D4
KUMHO	225/55R18 98H KL21	SIM	FAMÍLIA 2A2B1C6D4
KUMHO	225/55R18 98H KL33	SIM	FAMÍLIA: 2A2B1C6D4
KUMHO	225/55R19 99H KH16	SIM	FAMÍLIA 2A2B1C6D4
KUMHO	225/55R19 99H KL33	SIM	2A2B1C6D4
KUMHO	225/60R16 98H KR26	SIM	FAMÍLIA: 2A2B1C6D4
KUMHO	225/60R17 99H HP71	SIM	FAMÍLIA: 2A2B1C6D4
KUMHO	225/60R17 99H KL21	SIM	FAMÍLIA 2A2B1C6D4
KUMHO	225/60R17 99H KL33	SIM	FAMÍLIA: 2A2B1C6D4
KUMHO	225/60R17 99H TA31	SIM	2A2B1C6D4
KUMHO	225/60R18 100H HP91	SIM	2A2B1C6D4
KUMHO	225/60R18 100H HS63	SIM	FAMÍLIA: 2A2B1C6D4
KUMHO	225/60R18 100H KL33	SIM	2A2B1C6D4
KUMHO	235/55R17 99H KH17	SIM	FAMÍLIA 2A2B1C6D4
KUMHO	235/55R17 99H KH27	SIM	2A2B1C6D4
KUMHO	235/55R17 99H KR26	SIM	FAMÍLIA: 2A2B1C6D4
KUMHO	235/55R18 100H HP71	SIM	FAMÍLIA: 2A2B1C6D4
KUMHO	235/55R18 100H HP91	SIM	FAMÍLIA: 2A2B1C6D4
KUMHO	235/55R18 100H KL21	SIM	FAMÍLIA 2A2B1C6D4
KUMHO	235/55R18 101H CRUGEN KL33	SIM	FAMÍLIA: 2A2B1C6D4
KUMHO	235/55R19 101H KL33	SIM	FAMÍLIA: 2A2B1C6D4
KUMHO	235/55R19 101H PS71	SIM	FAMÍLIA: 2A2B1C6D4
KUMHO	235/60R16 100H ECOWING KH27	SIM	2A2B1C6D4
KUMHO	235/60R16 100H HP81	SIM	FAMÍLIA: 2A2B1C6D4
KUMHO	235/60R16 100H HS11	SIM	FAMÍLIA: 2A2B1C6D4
KUMHO	235/60R16 100H KH15	SIM	FAMÍLIA 2A2B1C6D4
KUMHO	235/60R16 100H KH17	SIM	FAMÍLIA 2A2B1C6D4
KUMHO	235/60R16 100H KH25	SIM	FAMÍLIA 2A2B1C6D4
KUMHO	235/60R16 100H KH27	SIM	2A2B1C6D4
KUMHO	235/60R16 100H TA31	SIM	2A2B1C6D4
KUMHO	235/60R17 102H 798	SIM	FAMÍLIA 2A2B1C6D4
KUMHO	235/60R17 102H KH15	SIM	FAMÍLIA 2A2B1C6D4
KUMHO	235/60R18 103H CRUGEN KL33	SIM	2A2B1C6D4
KUMHO	235/60R18 103H KL21	SIM	FAMÍLIA 2A2B1C6D4
KUMHO	235/60R18 103H KL33	SIM	FAMÍLIA: 2A2B1C6D4
KUMHO	245/55R19 103H KL33	SIM	2A2B1C6D4
KUMHO	245/60R18 105H HP71	SIM	FAMÍLIA: 2A2B1C6D4
KUMHO	245/60R18 105H KL21	SIM	FAMÍLIA 2A2B1C6D4
KUMHO	245/60R20 107H HP71	SIM	FAMÍLIA: 2A2B1C6D4
KUMHO	255/60R18 108H HP71	SIM	FAMÍLIA: 2A2B1C6D4
KUMHO	255/60R18 108H KH15	SIM	FAMÍLIA 2A2B1C6D4
KUMHO	255/60R18 108H KL33	SIM	2A2B1C6D4
KUMHO	255/60R18 108H KL33 CRUGEN	SIM	FAMÍLIA: 2A2B1C6D4
KUMHO	265/60R18 110H HP71	SIM	FAMÍLIA: 2A2B1C6D4
KUMHO	265/60R18 110H KL21	SIM	FAMÍLIA 2A2B1C6D4
KUMHO	265/60R18 110H KL33	SIM	FAMÍLIA: 2A2B1C6D4
KUMHO	275/55R17 109H KL51	SIM	FAMÍLIA 2A2B1C6D4
KUMHO	P185/60R15 84H KH25	SIM	FAMÍLIA 2A2B1C6D4
KUMHO	P215/60R17 95H KH16	SIM	FAMÍLIA 2A2B1C6D4
KUMHO	P235/55R19 101H KL33	SIM	FAMÍLIA: 2A2B1C6D4
KUMHO	P235/60R18 102H KL21	SIM	FAMÍLIA 2A2B1C6D4
KUMHO	P265/60R18 109H KL33	SIM	2A2B1C6D4
KUMHO	P275/60R17 110H KL51	SIM	FAMÍLIA 2A2B1C6D4

Certificador: IFBQ N° Certificado: 07788-18/2020 Tipo: Produto Emissão: 15/01/2020 Validade: 14/01/2024 Status do Certificado: Ativo Doc. Normativo

CNPJ/CPF	Razão Social / Nome (PF)	Nome fantasia	Endereço	Status	Papel da
----------	--------------------------	---------------	----------	--------	----------

03596353000194 KUMHO TIRE DO BRASIL
COMERCIAL LTDA.RUA FLÓRIDA 9º ANDAR - 1738 -
CONJ 92 - CIDADE MONÇÕES -
SÃO PAULO, SP - BRASIL
Email: kumho@kumhopneus.com.brempresa
ATIVO SOLICITANTE

Marca	Modelo	Importado	Descrição
KUMHO	155/55R14 69V HS51	SIM	2A2B1C6D5
KUMHO	185/55R15 82V ECSTA PS31	SIM	FAMÍLIA: 2A2B1C6D5
KUMHO	185/55R15 82V KU31	SIM	FAMÍLIA 2A2B1C6D5
KUMHO	185/55R15 82V PS31	SIM	2A2B1C6D5
KUMHO	185/55R15 82V PS31 ECSTA	SIM	FAMÍLIA: 2A2B1C6D5
KUMHO	185/55R16 83V ECOWING KH27	SIM	FAMÍLIA: 2A2B1C6D5
KUMHO	185/55R16 83V HS51	SIM	2A2B1C6D5
KUMHO	185/80R14 82V PS31	SIM	FAMÍLIA: 2A2B1C6D5
KUMHO	185/80R15 84V PS31	SIM	FAMÍLIA: 2A2B1C6D5
KUMHO	195/55 R16 87V KH27	SIM	FAMÍLIA: 2A2B1C6D5
KUMHO	195/55R15 85V ECOWING KH27	SIM	FAMÍLIA: 2A2B1C6D5
KUMHO	195/55R15 85V KH17	SIM	FAMÍLIA 2A2B1C6D5
KUMHO	195/55R15 85V KH18	SIM	FAMÍLIA 2A2B1C6D5
KUMHO	195/55R15 85V KH35	SIM	FAMÍLIA 2A2B1C6D5
KUMHO	195/55R15 85V KU31	SIM	FAMÍLIA 2A2B1C6D5
KUMHO	195/55R15 85V PA31	SIM	FAMÍLIA: 2A2B1C6D5
KUMHO	195/55R15 85V PS31	SIM	2A2B1C6D5
KUMHO	195/55R15 85V PS31 ECSTA	SIM	FAMÍLIA: 2A2B1C6D5
KUMHO	195/55R16 87V HS51	SIM	FAMÍLIA: 2A2B1C6D5
KUMHO	195/55R16 87V KH31	SIM	FAMÍLIA: 2A2B1C6D5
KUMHO	195/55R16 87V PS31	SIM	FAMÍLIA: 2A2B1C6D5
KUMHO	195/55R16 87V PS31 ECSTA	SIM	FAMÍLIA: 2A2B1C6D5
KUMHO	195/55R16 87V PS71	SIM	FAMÍLIA: 2A2B1C6D5
KUMHO	195/55ZR16 87W HS51	SIM	2A2B1C6D5
KUMHO	195/55ZR16 87W KH31	SIM	FAMÍLIA 2A2B1C6D5
KUMHO	195/60R14 86V KH17	SIM	FAMÍLIA 2A2B1C6D5
KUMHO	195/60R14 86V KH27	SIM	2A2B1C6D5
KUMHO	195/60R15 86V KH27	SIM	FAMÍLIA: 2A2B1C6D5
KUMHO	195/60R15 88V PS31	SIM	FAMÍLIA: 2A2B1C6D5
KUMHO	195/60R15 88V PS31 ECSTA	SIM	FAMÍLIA: 2A2B1C6D5
KUMHO	195/60R16 88V KH27	SIM	2A2B1C6D5
KUMHO	205/55R15 88V HS51	SIM	2A2B1C6D5
KUMHO	205/55R15 88V KU31	SIM	FAMÍLIA 2A2B1C6D5
KUMHO	205/55R15 88V PS31	SIM	2A2B1C6D5
KUMHO	205/55R15 88V PS31 ECSTA	SIM	FAMÍLIA: 2A2B1C6D5
KUMHO	205/55R16 91V ES31	SIM	FAMÍLIA: 2A2B1C6D5
KUMHO	205/55R16 91V HS41	SIM	FAMÍLIA: 2A2B1C6D5
KUMHO	205/55R16 91V HS51	SIM	FAMÍLIA: 2A2B1C6D5
KUMHO	205/55R16 91V HS61	SIM	FAMÍLIA: 2A2B1C6D5
KUMHO	205/55R16 91V KH17	SIM	FAMÍLIA 2A2B1C6D5
KUMHO	205/55R16 91V KH18	SIM	FAMÍLIA 2A2B1C6D5
KUMHO	205/55R16 91V KH31	SIM	FAMÍLIA 2A2B1C6D5
KUMHO	205/55R16 91V KH35	SIM	FAMÍLIA 2A2B1C6D5
KUMHO	205/55R16 91V KU31	SIM	FAMÍLIA 2A2B1C6D5
KUMHO	205/55R16 91V PS31	SIM	FAMÍLIA: 2A2B1C6D5
KUMHO	205/55R16 91W KH27	SIM	2A2B1C6D5
KUMHO	205/55R16 91W PS71	SIM	FAMÍLIA: 2A2B1C6D5
KUMHO	205/55R17 91V ECSTA HS51	SIM	FAMÍLIA: 2A2B1C6D5
KUMHO	205/55R17 91V HS51	SIM	2A2B1C6D5
KUMHO	205/55R17 91V KH25	SIM	FAMÍLIA: 2A2B1C6D5
KUMHO	205/55R17 91W ES31	SIM	FAMÍLIA: 2A2B1C6D5
KUMHO	205/55R17 91W KH27	SIM	2A2B1C6D5

KUMHO	205/55ZR16 91W KU31	SIM	FAMÍLIA 2A2B1C6D5
KUMHO	205/55ZR16 91W PS31	SIM	2A2B1C6D5
KUMHO	205/55ZR16 91W PS31 ECSTA	SIM	FAMÍLIA: 2A2B1C6D5
KUMHO	205/55ZRF16 91W PS71	SIM	FAMÍLIA: 2A2B1C6D5
KUMHO	205/60R15 91V ECOWING KH27	SIM	2A2B1C6D5
KUMHO	205/60R15 91V HS51	SIM	2A2B1C6D5
KUMHO	205/60R15 91V KH17	SIM	FAMÍLIA 2A2B1C6D5
KUMHO	205/60R15 91V KH27	SIM	2A2B1C6D5
KUMHO	205/60R15 91V PS31	SIM	FAMÍLIA: 2A2B1C6D5
KUMHO	205/60R15 91V PS31 ECSTA	SIM	FAMÍLIA: 2A2B1C6D5
KUMHO	205/60R16 92V ECOWING KH27	SIM	2A2B1C6D5
KUMHO	205/60R16 92V KH17	SIM	FAMÍLIA 2A2B1C6D5
KUMHO	205/60R16 92V KH18	SIM	FAMÍLIA 2A2B1C6D5
KUMHO	205/60R16 92V KH27	SIM	FAMÍLIA: 2A2B1C6D5
KUMHO	205/60R16 92V PS71	SIM	FAMÍLIA: 2A2B1C6D5
KUMHO	215/55R16 93V ECOWING KH27	SIM	FAMÍLIA: 2A2B1C6D5
KUMHO	215/55R16 93V HS51	SIM	FAMÍLIA: 2A2B1C6D5
KUMHO	215/55R16 93V KH11	SIM	FAMÍLIA 2A2B1C6D5
KUMHO	215/55R16 93V KH17	SIM	FAMÍLIA 2A2B1C6D5
KUMHO	215/55R17 94V ECSTA HS51	SIM	FAMÍLIA: 2A2B1C6D5
KUMHO	215/55R17 94V HS41	SIM	FAMÍLIA: 2A2B1C6D5
KUMHO	215/55R17 94V HS51	SIM	FAMÍLIA: 2A2B1C6D5
KUMHO	215/55R17 94V KU21	SIM	FAMÍLIA 2A2B1C6D5
KUMHO	215/55R17 94V PA31	SIM	2A2B1C6D5
KUMHO	215/55R17 94V TA31	SIM	FAMÍLIA: 2A2B1C6D5
KUMHO	215/55R18 95V HP71	SIM	FAMÍLIA: 2A2B1C6D5
KUMHO	215/55R18 95V KL33	SIM	FAMÍLIA: 2A2B1C6D5
KUMHO	215/55R18 95V PA31	SIM	FAMÍLIA: 2A2B1C6D5
KUMHO	215/55ZR16 93W KH31	SIM	FAMÍLIA 2A2B1C6D5
KUMHO	215/55ZR17 94W ECSTA PS31	SIM	FAMÍLIA: 2A2B1C6D5
KUMHO	215/55ZR17 94W KU31	SIM	FAMÍLIA 2A2B1C6D5
KUMHO	215/55ZR17 94W PS31	SIM	2A2B1C6D5
KUMHO	215/55ZR17 94W PS31 ECSTA	SIM	FAMÍLIA: 2A2B1C6D5
KUMHO	215/60R15 94V KH27	SIM	2A2B1C6D5
KUMHO	215/60R16 95V ECOWING KH27	SIM	2A2B1C6D5
KUMHO	215/60R16 95V ES31	SIM	FAMÍLIA: 2A2B1C6D5
KUMHO	215/60R16 95V HS11	SIM	FAMÍLIA: 2A2B1C6D5
KUMHO	215/60R16 95V KH17	SIM	FAMÍLIA 2A2B1C6D5
KUMHO	215/60R16 95V KH18	SIM	FAMÍLIA 2A2B1C6D5
KUMHO	215/60R16 95V KH27	SIM	2A2B1C6D5
KUMHO	215/60R16 95V PS31	SIM	FAMÍLIA: 2A2B1C6D5
KUMHO	215/60R16 95V PS31 ECSTA	SIM	FAMÍLIA: 2A2B1C6D5
KUMHO	225/55R16 95W KH31	SIM	FAMÍLIA: 2A2B1C6D5
KUMHO	225/55R17 97V KH17	SIM	FAMÍLIA 2A2B1C6D5
KUMHO	225/55R17 97V KH31	SIM	FAMÍLIA 2A2B1C6D5
KUMHO	225/55R17 97V KU39	SIM	2A2B1C6D5
KUMHO	225/55R17 97V KU50	SIM	2A2B1C6D5
KUMHO	225/55R17 97V PA31	SIM	FAMÍLIA: 2A2B1C6D5
KUMHO	225/55R17 97V PS71	SIM	2A2B1C6D5
KUMHO	225/55R18 98V HP71	SIM	FAMÍLIA: 2A2B1C6D5
KUMHO	225/55R18 98V HP91	SIM	2A2B1C6D5
KUMHO	225/55R18 98V HS63	SIM	FAMÍLIA: 2A2B1C6D5
KUMHO	225/55R18 98V KL33	SIM	FAMÍLIA: 2A2B1C6D5
KUMHO	225/55R19 99V KL33	SIM	FAMÍLIA: 2A2B1C6D5
KUMHO	225/55ZR16 95W ECSTA PS31	SIM	FAMÍLIA: 2A2B1C6D5
KUMHO	225/55ZR16 95W PS31	SIM	2A2B1C6D5
KUMHO	225/55ZR17 97W HP91	SIM	FAMÍLIA: 2A2B1C6D5

KUMHO	225/55ZR17 97Y PS71	SIM	FAMÍLIA: 2A2B1C6D5
KUMHO	225/60R15 96W KH17	SIM	FAMÍLIA: 2A2B1C6D5
KUMHO	225/60R16 98V ECOWING KH27	SIM	FAMÍLIA: 2A2B1C6D5
KUMHO	225/60R16 98V KH27	SIM	2A2B1C6D5
KUMHO	225/60R16 98V KH31	SIM	FAMÍLIA: 2A2B1C6D5
KUMHO	225/60R17 99V CRUGEN KL33	SIM	FAMÍLIA: 2A2B1C6D5
KUMHO	225/60R17 99V HP71	SIM	FAMÍLIA: 2A2B1C6D5
KUMHO	225/60R17 99V KL33	SIM	2A2B1C6D5
KUMHO	225/60ZR15 96W HS51	SIM	2A2B1C6D5
KUMHO	225/60ZR16 98W HS51	SIM	2A2B1C6D5
KUMHO	235/55R17 99V HP91	SIM	2A2B1C6D5
KUMHO	235/55R17 99V PA31	SIM	FAMÍLIA: 2A2B1C6D5
KUMHO	235/55R17 99V HS41	SIM	FAMÍLIA: 2A2B1C6D5
KUMHO	235/55R18 100V HP91	SIM	FAMÍLIA: 2A2B1C6D5
KUMHO	235/55R18 100V HS63	SIM	FAMÍLIA: 2A2B1C6D5
KUMHO	235/55R18 100V PA31	SIM	FAMÍLIA: 2A2B1C6D5
KUMHO	235/55R19 101V HP71	SIM	2A2B1C6D5
KUMHO	235/55R19 101V HP91	SIM	2A2B1C6D5
KUMHO	235/55ZR17 99W HS41	SIM	FAMÍLIA: 2A2B1C6D5
KUMHO	235/55ZR19 101V PS71	SIM	FAMÍLIA: 2A2B1C6D5
KUMHO	235/60R16 100V HP71	SIM	2A2B1C6D5
KUMHO	235/60R16 100V MH11	SIM	FAMÍLIA: 2A2B1C6D5
KUMHO	235/60R16 100V PA31	SIM	FAMÍLIA: 2A2B1C6D5
KUMHO	235/60R17 102V HP71	SIM	2A2B1C6D5
KUMHO	235/60R17 102V KL51	SIM	FAMÍLIA: 2A2B1C6D5
KUMHO	235/60R18 103V KL51	SIM	FAMÍLIA: 2A2B1C6D5
KUMHO	245/55R18 103V HP71	SIM	2A2B1C6D5
KUMHO	245/55R18 103V PA31	SIM	FAMÍLIA: 2A2B1C6D5
KUMHO	245/60R18 105V HP71	SIM	2A2B1C6D5
KUMHO	245/60R18 105V HP91	SIM	2A2B1C6D5
KUMHO	245/60R18 105V KL33	SIM	FAMÍLIA: 2A2B1C6D5
KUMHO	255/55R16 103V KL12	SIM	FAMÍLIA: 2A2B1C6D5
KUMHO	255/60R15 102V KL12	SIM	FAMÍLIA: 2A2B1C6D5
KUMHO	255/60R17 106V HP91	SIM	FAMÍLIA: 2A2B1C6D5
KUMHO	255/60R17 106V KL21	SIM	FAMÍLIA: 2A2B1C6D5
KUMHO	255/60R18 108V HP71	SIM	2A2B1C6D5
KUMHO	265/60R18 110V HP71	SIM	2A2B1C6D5
KUMHO	265/60R18 110V HP91	SIM	FAMÍLIA: 2A2B1C6D5
KUMHO	265/60R18 110V KL12	SIM	FAMÍLIA: 2A2B1C6D5
KUMHO	265/60R18 110V KL33	SIM	2A2B1C6D5
KUMHO	265/60R18 110V KL51	SIM	FAMÍLIA: 2A2B1C6D5
KUMHO	275/60R15 107V KL12	SIM	FAMÍLIA: 2A2B1C6D5
KUMHO	285/55R18 113V HP91	SIM	FAMÍLIA: 2A2B1C6D5
KUMHO	285/60R17 114V KL12	SIM	FAMÍLIA: 2A2B1C6D5
KUMHO	285/60R18 116V HP91	SIM	2A2B1C6D5
KUMHO	285/60R18 116V KL12	SIM	FAMÍLIA: 2A2B1C6D5
KUMHO	P215/55R17 93V KH25	SIM	FAMÍLIA: 2A2B1C6D5
KUMHO	P215/60R16 94V KH25	SIM	2A2B1C6D5
KUMHO	P235/55R17 98V KH25	SIM	FAMÍLIA: 2A2B1C6D5

Certificador: IFBQ Nº Certificado: 07788-19/2020 Tipo: Produto Emissão: 15/01/2020 Validade: 14/01/2024 Status do Certificado: Ativo Doc.Normativo

CNPJ/CPF	Razão Social / Nome (PF)	Nome fantasia	Endereço	Status	Papel da empresa
03596353000194	KUMHO TIRE DO BRASIL COMERCIAL LTDA.		RUA FLÓRIDA 9º ANDAR - 1738 - CONJ 92 - CIDADE MONÇÕES - SÃO PAULO, SP - BRASIL Email: kumho@kumhopneus.com.br	ATIVO	SOLICITANTE

02/03/2022 17:39

Produtos Certificados

Marca	Modelo	Importado	Descrição
KUMHO	175/50R15 75H ECOWING KH27	SIM	2A2B1C7D4
KUMHO	175/50R15 75H KH17	SIM	FAMÍLIA 2A2B1C7D4
KUMHO	175/50R15 75H KH27	SIM	2A2B1C7D4
KUMHO	175/50R15 75H TA31	SIM	FAMÍLIA: 2A2B1C7D4
KUMHO	175/50R15 84H KR26	SIM	2A2B1C7D4
KUMHO	195/50R15 82H KH27	SIM	2A2B1C7D4
KUMHO	195/50R15 82H KU31	SIM	FAMÍLIA 2A2B1C7D4
KUMHO	195/50R16 84H KH17	SIM	FAMÍLIA 2A2B1C7D4
KUMHO	195/50R16 84H KH25	SIM	2A2B1C7D4
KUMHO	195/50R16 84H KH27	SIM	2A2B1C7D4
KUMHO	195/50R16 84H TA31	SIM	2A2B1C7D4
KUMHO	205/50R15 86H KU25	SIM	FAMÍLIA 2A2B1C7D4
KUMHO	215/45R16 86H HS51	SIM	2A2B1C7D4
KUMHO	215/45R17 87H ECOWING KH27	SIM	2A2B1C7D4
KUMHO	215/45R17 87H KH17	SIM	FAMÍLIA 2A2B1C7D4
KUMHO	215/50R18 92H ES31	SIM	FAMÍLIA: 2A2B1C7D4
KUMHO	215/50R18 92H TA31	SIM	FAMÍLIA: 2A2B1C7D4
KUMHO	225/45R17 91H KH25	SIM	FAMÍLIA 2A2B1C7D4
KUMHO	225/50R17 94H KR26	SIM	FAMÍLIA: 2A2B1C7D4
KUMHO	235/50R19 99H HP71	SIM	FAMÍLIA: 2A2B1C7D4
KUMHO	245/45R17 95H KU25	SIM	FAMÍLIA 2A2B1C7D4
KUMHO	245/45R19 98H KL33	SIM	2A2B1C7D4
KUMHO	255/45R20 101H CRUGEN KL33	SIM	FAMÍLIA: 2A2B1C7D4
KUMHO	255/45R20 101H KL33	SIM	FAMÍLIA: 2A2B1C7D4
KUMHO	255/50R20 105H KL33	SIM	2A2B1C7D4
KUMHO	255/50R20 105H KL33 CRUGEN	SIM	FAMÍLIA: 2A2B1C7D4
KUMHO	295/50R15 108H KL12	SIM	FAMÍLIA 2A2B1C7D4

Certificador: IFBQ N° Certificado: 07788-20/2020 Tipo: Produto Emissão: 15/01/2020 Validade: 14/01/2024 Status do Certificado: Ativo Doc. Normativo

CNPJ/CPF	Razão Social / Nome (PF)	Nome fantasia	Endereço	Status	Papel da empresa
03596353000194	KUMHO TIRE DO BRASIL COMERCIAL LTDA.		RUA FLÓRIDA 9º ANDAR - 1738 - CONJ 92 - CIDADE MONÇÕES - SÃO PAULO, SP - BRASIL Email: kumho@kumhopneus.com.br	ATIVO	SOLICITANTE

Marca	Modelo	Importado	Descrição
KUMHO	165/50R15 73V HS51	SIM	2A2B1C7D5
KUMHO	165/50R15 73V PS31	SIM	FAMÍLIA: 2A2B1C7D5
KUMHO	165/50R15 73V PS31 ECSTA	SIM	FAMÍLIA: 2A2B1C7D5
KUMHO	185/50R16 81V HS51	SIM	FAMÍLIA: 2A2B1C7D5
KUMHO	185/50R16 81V PS31	SIM	FAMÍLIA: 2A2B1C7D5
KUMHO	195/45R15 78V HS51	SIM	FAMÍLIA: 2A2B1C7D5
KUMHO	195/45R15 78V KH35	SIM	FAMÍLIA 2A2B1C7D5
KUMHO	195/45R15 78V KU31	SIM	FAMÍLIA 2A2B1C7D5
KUMHO	195/45R15 78V PS31	SIM	FAMÍLIA: 2A2B1C7D5
KUMHO	195/45R15 78V PS31 ECSTA	SIM	FAMÍLIA: 2A2B1C7D5
KUMHO	185/45R17 81W HS51	SIM	2A2B1C7D5
KUMHO	195/50R15 82V KH35	SIM	FAMÍLIA 2A2B1C7D5
KUMHO	195/50R15 82V KU31	SIM	FAMÍLIA 2A2B1C7D5
KUMHO	195/50R15 82V PS31	SIM	2A2B1C7D5
KUMHO	195/50R15 82V PS31 ECSTA	SIM	FAMÍLIA: 2A2B1C7D5
KUMHO	195/50R18 84V KH35	SIM	FAMÍLIA 2A2B1C7D5
KUMHO	195/50ZR16 84W HS51	SIM	2A2B1C7D5
KUMHO	195/50ZR16 84W KU31	SIM	FAMÍLIA 2A2B1C7D5
KUMHO	205/40ZR17 80W MU11	SIM	FAMÍLIA 2A2B1C7D5
KUMHO	205/45R16 83V KH17	SIM	FAMÍLIA 2A2B1C7D5

02/03/2022 17:39

Produtos Certificados

KUMHO	205/45R17 84V PA31	SIM	FAMÍLIA: 2A2B1C7D5
KUMHO	205/45R17 84V PS71	SIM	FAMÍLIA: 2A2B1C7D5
KUMHO	205/50R15 86V ECSTA PS31	SIM	FAMÍLIA: 2A2B1C7D5
KUMHO	205/50R15 86V HS51	SIM	2A2B1C7D5
KUMHO	205/50R15 86V MU11	SIM	FAMÍLIA 2A2B1C7D5
KUMHO	205/50R15 86V PS31	SIM	2A2B1C7D5
KUMHO	205/50R15 86V PS31 ECSTA	SIM	FAMÍLIA: 2A2B1C7D5
KUMHO	205/50R16 87V HS51	SIM	FAMÍLIA: 2A2B1C7D5
KUMHO	205/50R16 87V KH17	SIM	FAMÍLIA 2A2B1C7D5
KUMHO	205/50R16 87V KH27	SIM	2A2B1C7D5
KUMHO	205/50ZR15 86W KU36	SIM	FAMÍLIA 2A2B1C7D5
KUMHO	205/50ZR16 87W ECSTA PS31	SIM	FAMÍLIA: 2A2B1C7D5
KUMHO	205/50ZR16 87W HS41	SIM	FAMÍLIA: 2A2B1C7D5
KUMHO	205/50ZR16 87W HS51	SIM	FAMÍLIA: 2A2B1C7D5
KUMHO	205/50ZR16 87W KU31	SIM	FAMÍLIA 2A2B1C7D5
KUMHO	205/50ZR16 87W MU11	SIM	FAMÍLIA 2A2B1C7D5
KUMHO	205/50ZR16 87W PS31	SIM	2A2B1C7D5
KUMHO	205/50ZR16 87W PS31 ECSTA	SIM	FAMÍLIA: 2A2B1C7D5
KUMHO	215/40R18 85V KH25	SIM	FAMÍLIA 2A2B1C7D5
KUMHO	215/45R17 87V HS51	SIM	FAMÍLIA: 2A2B1C7D5
KUMHO	215/45R17 87V KH27	SIM	2A2B1C7D5
KUMHO	215/45R18 89V KU26	SIM	FAMÍLIA: 2A2B1C7D5
KUMHO	215/45ZR16 86W KU36	SIM	FAMÍLIA 2A2B1C7D5
KUMHO	215/45ZR17 87W KU36	SIM	FAMÍLIA 2A2B1C7D5
KUMHO	215/45ZR17 91W HS41	SIM	FAMÍLIA: 2A2B1C7D5
KUMHO	215/50R17 91V ECOWING KH27	SIM	2A2B1C7D5
KUMHO	215/50R17 91V KH17	SIM	FAMÍLIA 2A2B1C7D5
KUMHO	215/50ZR17 91W HS51	SIM	2A2B1C7D5
KUMHO	215/50ZR17 91W KH35	SIM	FAMÍLIA 2A2B1C7D5
KUMHO	225/40R18 88V TA31	SIM	FAMÍLIA: 2A2B1C7D5
KUMHO	225/40R18 88W KU50	SIM	FAMÍLIA: 2A2B1C7D5
KUMHO	225/40ZR18 88W KU31	SIM	FAMÍLIA 2A2B1C7D5
KUMHO	225/40ZR18 88V PS71	SIM	FAMÍLIA: 2A2B1C7D5
KUMHO	225/45/ZR17 91W PS31 ECSTA	SIM	FAMÍLIA: 2A2B1C7D5
KUMHO	225/45R17 91V HS51	SIM	2A2B1C7D5
KUMHO	225/45R17 91V KH25	SIM	2A2B1C7D5
KUMHO	225/45R17 91V ECSTA PS71	SIM	FAMÍLIA: 2A2B1C7D5
KUMHO	225/45R17 91W ES31	SIM	FAMÍLIA: 2A2B1C7D5
KUMHO	225/45R17 91W HS51	SIM	2A2B1C7D5
KUMHO	225/45R17 91W HS51 ECSTA	SIM	FAMÍLIA: 2A2B1C7D5
KUMHO	225/45R17 91W KU50	SIM	FAMÍLIA: 2A2B1C7D5
KUMHO	225/45R17 91W TA31	SIM	2A2B1C7D5
KUMHO	225/45R18 91V TA31	SIM	2A2B1C7D5
KUMHO	225/45R18 91W HS41	SIM	FAMÍLIA: 2A2B1C7D5
KUMHO	225/45ZR16 89W KU31	SIM	FAMÍLIA 2A2B1C7D5
KUMHO	225/45ZR17 91W ES31	SIM	FAMÍLIA: 2A2B1C7D5
KUMHO	225/45ZR17 91W HS51	SIM	2A2B1C7D5
KUMHO	225/45ZR17 91W KU31	SIM	FAMÍLIA 2A2B1C7D5
KUMHO	225/45ZR17 91W PS31	SIM	2A2B1C7D5
KUMHO	225/45ZR17 91W PS71	SIM	FAMÍLIA: 2A2B1C7D5
KUMHO	225/45ZR17 91Y PS71	SIM	2A2B1C7D5
KUMHO	225/45ZR18 91W ECSTA PS31	SIM	FAMÍLIA: 2A2B1C7D5
KUMHO	225/45ZR18 91W HS41	SIM	FAMÍLIA: 2A2B1C7D5
KUMHO	225/45ZR18 91W PS31	SIM	2A2B1C7D5
KUMHO	225/45ZR18 91W PS31 ECSTA	SIM	FAMÍLIA: 2A2B1C7D5
KUMHO	225/45ZR18 91Y KU31	SIM	FAMÍLIA 2A2B1C7D5
KUMHO	225/45ZR18 91Y PS71	SIM	FAMÍLIA: 2A2B1C7D5

02/03/2022 17:39

Produtos Certificados

KUMHO	225/50R16 92V HS51	SIM	2A2B1C7D5
KUMHO	225/50R16 92V KU31	SIM	FAMÍLIA 2A2B1C7D5
KUMHO	225/50R17 94V HS81	SIM	2A2B1C7D5
KUMHO	225/50R17 94V KH17	SIM	FAMÍLIA 2A2B1C7D5
KUMHO	225/50R17 94V PA31	SIM	FAMÍLIA: 2A2B1C7D5
KUMHO	225/50R17 94V PS71	SIM	FAMÍLIA: 2A2B1C7D5
KUMHO	225/50R18 95V PA31	SIM	FAMÍLIA: 2A2B1C7D5
KUMHO	225/50ZR16 92W KU31	SIM	FAMÍLIA 2A2B1C7D5
KUMHO	225/50ZR16 92W KU36	SIM	FAMÍLIA 2A2B1C7D5
KUMHO	225/50ZR16 92W PS31	SIM	2A2B1C7D5
KUMHO	225/50ZR16 92W PS31 ECSTA	SIM	FAMÍLIA: 2A2B1C7D5
KUMHO	225/50ZR17 94W KU31	SIM	FAMÍLIA 2A2B1C7D5
KUMHO	225/50ZR18 95W ECSTA PS31	SIM	FAMÍLIA: 2A2B1C7D5
KUMHO	225/50ZR18 95W PS31	SIM	2A2B1C7D5
KUMHO	225/50ZR18 95W PS31 ECSTA	SIM	FAMÍLIA: 2A2B1C7D5
KUMHO	225/50ZRF17 94W PS71	SIM	FAMÍLIA: 2A2B1C7D5
KUMHO	235/45R18 94V ECSTA HS51	SIM	FAMÍLIA: 2A2B1C7D5
KUMHO	235/45R18 94V HS51	SIM	FAMÍLIA: 2A2B1C7D5
KUMHO	235/45R18 94V KU26	SIM	2A2B1C7D5
KUMHO	235/45R18 94V TA31	SIM	FAMÍLIA: 2A2B1C7D5
KUMHO	235/45R18 94V TA91	SIM	FAMÍLIA: 2A2B1C7D5
KUMHO	235/45ZR17 94W KU36	SIM	FAMÍLIA 2A2B1C7D5
KUMHO	235/45ZR17 94W PS31	SIM	2A2B1C7D5
KUMHO	235/45ZR17 94W PS31 ECSTA	SIM	FAMÍLIA: 2A2B1C7D5
KUMHO	235/45ZR17 94Y PS71	SIM	2A2B1C7D5
KUMHO	235/45ZR17 97W PS31 ECSTA	SIM	FAMÍLIA: 2A2B1C7D5
KUMHO	235/45ZR19 95W HP91	SIM	2A2B1C7D5
KUMHO	235/50R17 96V PA31	SIM	FAMÍLIA: 2A2B1C7D5
KUMHO	235/50R18 97V HP71	SIM	FAMÍLIA: 2A2B1C7D5
KUMHO	235/50R18 97V KH15	SIM	FAMÍLIA 2A2B1C7D5
KUMHO	235/50R18 97V KL17	SIM	FAMÍLIA 2A2B1C7D5
KUMHO	235/50R18 97V PA31	SIM	FAMÍLIA: 2A2B1C7D5
KUMHO	235/50R18 97V PS71	SIM	FAMÍLIA: 2A2B1C7D5
KUMHO	235/50R19 99V HP91	SIM	2A2B1C7D5
KUMHO	235/50ZR18 97W HP91	SIM	FAMÍLIA: 2A2B1C7D5
KUMHO	245/40R18 93Y PS71	SIM	FAMÍLIA: 2A2B1C7D5
KUMHO	245/40ZR17 91W PS31	SIM	FAMÍLIA: 2A2B1C7D5
KUMHO	245/40ZR17 91W PS31 ECSTA	SIM	FAMÍLIA: 2A2B1C7D5
KUMHO	245/40ZR18 93W PS31	SIM	2A2B1C7D5
KUMHO	245/40ZR18 93Y KU31	SIM	FAMÍLIA 2A2B1C7D5
KUMHO	245/40ZRF18 93Y PS71	SIM	FAMÍLIA: 2A2B1C7D5
KUMHO	245/45R18 100V TA31	SIM	FAMÍLIA: 2A2B1C7D5
KUMHO	245/45R18 96V KU50	SIM	2A2B1C7D5
KUMHO	245/45R18 96V PS71	SIM	FAMÍLIA: 2A2B1C7D5
KUMHO	245/45ZR17 95W ECSTA PS31	SIM	FAMÍLIA: 2A2B1C7D5
KUMHO	245/45ZR17 95W KU31	SIM	FAMÍLIA 2A2B1C7D5
KUMHO	245/45ZR17 95W MU11	SIM	FAMÍLIA 2A2B1C7D5
KUMHO	245/45ZR17 95W PS31	SIM	2A2B1C7D5
KUMHO	245/45ZR20 99Y KU31	SIM	FAMÍLIA 2A2B1C7D5
KUMHO	245/45ZRF18 95Y PS71	SIM	FAMÍLIA: 2A2B1C7D5
KUMHO	245/50R16 97V PA31	SIM	2A2B1C7D5
KUMHO	245/50R20 102V TA31	SIM	2A2B1C7D5
KUMHO	245/50ZR16 97W KU31	SIM	FAMÍLIA 2A2B1C7D5
KUMHO	245/50ZR18 100W ECSTA PS31	SIM	FAMÍLIA: 2A2B1C7D5
KUMHO	245/50ZR18 100W KU31	SIM	FAMÍLIA 2A2B1C7D5
KUMHO	245/50ZR18 100W PS31	SIM	FAMÍLIA: 2A2B1C7D5
KUMHO	245/50ZR18 100Y PS71	SIM	2A2B1C7D5

02/03/2022 17:39

Produtos Certificados

KUMHO	255/40R17 94W PS71	SIM	FAMÍLIA: 2A2B1C7D5
KUMHO	255/40ZR17 94W KU31	SIM	FAMÍLIA 2A2B1C7D5
KUMHO	255/40ZR17 94W PS31	SIM	FAMÍLIA: 2A2B1C7D5
KUMHO	255/40ZR17 94W PS31 ECSTA	SIM	FAMÍLIA: 2A2B1C7D5
KUMHO	255/40ZRF17 94W PS71	SIM	FAMÍLIA: 2A2B1C7D5
KUMHO	255/45ZR17 98W KU31	SIM	FAMÍLIA 2A2B1C7D5
KUMHO	255/45ZR18 99W PS31	SIM	FAMÍLIA: 2A2B1C7D5
KUMHO	255/50R20 109V HP91	SIM	2A2B1C7D5
KUMHO	255/50ZR19 103W HP91	SIM	FAMÍLIA: 2A2B1C7D5
KUMHO	255/50ZR19 103W KL17	SIM	FAMÍLIA 2A2B1C7D5
KUMHO	265/35R22 98W HP91	SIM	FAMÍLIA: 2A2B1C7D5
KUMHO	265/35ZR22 98W HP91	SIM	FAMÍLIA: 2A2B1C7D5
KUMHO	265/50R20 107V KL21	SIM	FAMÍLIA 2A2B1C7D5
KUMHO	275/35ZR18 95Y KU39	SIM	FAMÍLIA 2A2B1C7D5
KUMHO	275/40ZR17 98W PS31	SIM	FAMÍLIA: 2A2B1C7D5
KUMHO	275/40ZR17 98W PS31 ECSTA	SIM	FAMÍLIA: 2A2B1C7D5
KUMHO	275/40ZR18 99W PS31	SIM	FAMÍLIA: 2A2B1C7D5
KUMHO	275/40ZR18 99W PS31 ECSTA	SIM	FAMÍLIA: 2A2B1C7D5
KUMHO	275/45R20 106W KL12	SIM	FAMÍLIA: 2A2B1C7D5
KUMHO	275/50ZR20 109V HP91	SIM	FAMÍLIA: 2A2B1C7D5
KUMHO	285/45R19 107V KL21	SIM	FAMÍLIA 2A2B1C7D5
KUMHO	285/45ZR19 107V HP91	SIM	2A2B1C7D5
KUMHO	285/50R18 109V KL12	SIM	FAMÍLIA 2A2B1C7D5
KUMHO	285/50R20 112V HP91	SIM	FAMÍLIA: 2A2B1C7D5
KUMHO	285/50R20 112V KL12	SIM	FAMÍLIA 2A2B1C7D5
KUMHO	295/40R20 106V KL12	SIM	FAMÍLIA 2A2B1C7D5
KUMHO	305/50R20 120V KL12	SIM	FAMÍLIA: 2A2B1C7D5
KUMHO	P225/50R17 93V KH25	SIM	FAMÍLIA: 2A2B1C7D5
KUMHO	P235/45R18 94V KH25	SIM	FAMÍLIA: 2A2B1C7D5
KUMHO	P245/50R18 99V KH16	SIM	FAMÍLIA: 2A2B1C7D5
KUMHO	P245/50R18 99V KU50	SIM	FAMÍLIA: 2A2B1C7D5
KUMHO	P245/50R20 103V KL21	SIM	FAMÍLIA: 2A2B1C7D5

Certificador: IFBQ Nº Certificado: **07788-21/2020** Tipo: Produto Emissão: 15/01/2020 Validade: 14/01/2024 Status do Certificado: Ativo Doc.Normativo

CNPJ/CPF	Razão Social / Nome (PF)	Nome fantasia	Endereço	Status	Papel da empresa
03596353000194	KUMHO TIRE DO BRASIL COMERCIAL LTDA.		RUA FLÓRIDA 9º ANDAR - 1738 - CONJ 92 - CIDADE MONÇÕES - SÃO PAULO, SP - BRASIL Email: kumho@kumhopneus.com.br	ATIVO	SOLICITANTE
▼ Marca	▼ Modelo	▼ Importado	▼ Descrição		
KUMHO	205/80R16 104Q KL71	SIM	FAMÍLIA 2A2B2C2D2		

Certificador: IFBQ Nº Certificado: **07788-22/2020** Tipo: Produto Emissão: 15/01/2020 Validade: 14/01/2024 Status do Certificado: Ativo Doc.Normativo

CNPJ/CPF	Razão Social / Nome (PF)	Nome fantasia	Endereço	Status	Papel da empresa
03596353000194	KUMHO TIRE DO BRASIL COMERCIAL LTDA.		RUA FLÓRIDA 9º ANDAR - 1738 - CONJ 92 - CIDADE MONÇÕES - SÃO PAULO, SP - BRASIL Email: kumho@kumhopneus.com.br	ATIVO	SOLICITANTE
▼ Marca	▼ Modelo	▼ Importado	▼ Descrição		
KUMHO	195R15 100S KL78	SIM	FAMÍLIA 2A2B2C2D3		

Certificador: IFBQ Nº Certificado: **07788-23/2020** Tipo: Produto Emissão: 15/01/2020 Validade: 14/01/2024 Status do Certificado: Ativo Doc.Normativo

CNPJ/CPF	Razão Social / Nome (PF)	Nome fantasia	Endereço	Status	Papel da empresa
----------	--------------------------	---------------	----------	--------	------------------

03596353000194 KUMHO TIRE DO BRASIL
COMERCIAL LTDA.RUA FLÓRIDA 9º ANDAR - 1738 - ATIVO SOLICITANTE
CONJ 92 - CIDADE MONÇÕES -
SÃO PAULO, SP - BRASIL
Email: kumho@kumhopneus.com.br

▼ Marca	▼ Modelo	▼ Importado	▼ Descrição
KUMHO	235/75R15 109S KL78	SIM	FAMÍLIA 2A2B2C3D3
KUMHO	235/75R15 109T AT51	SIM	2A2B2C3D3

Certificador: IFBQ Nº Certificado: 07788-24/2020 Tipo: Produto Emissão: 15/01/2020 Validade: 14/01/2024 Status do Certificado: Ativo Doc.Normativo

CNPJ/CPF	Razão Social / Nome (PF)	Nome fantasia	Endereço	Status	Papel da empresa
03596353000194	KUMHO TIRE DO BRASIL COMERCIAL LTDA.		RUA FLÓRIDA 9º ANDAR - 1738 - CONJ 92 - CIDADE MONÇÕES - SÃO PAULO, SP - BRASIL Email: kumho@kumhopneus.com.br	ATIVO	SOLICITANTE

▼ Marca	▼ Modelo	▼ Importado	▼ Descrição
KUMHO	185/70R14 86T ES31	SIM	FAMÍLIA: 2A2B2C4D3
KUMHO	175/70R14 88T AT51	SIM	FAMÍLIA: 2A2B2C4D3
KUMHO	175/70R14 88T ES31	SIM	FAMÍLIA: 2A2B2C4D3
KUMHO	175/70R14 88T KH27	SIM	2A2B2C4D3
KUMHO	245/70R16 111S KL61	SIM	2A2B2C4D3
KUMHO	245/70R16 111T AT51	SIM	2A2B2C4D3

Certificador: IFBQ Nº Certificado: 07788-25/2020 Tipo: Produto Emissão: 15/01/2020 Validade: 14/01/2024 Status do Certificado: Ativo Doc.Normativo

CNPJ/CPF	Razão Social / Nome (PF)	Nome fantasia	Endereço	Status	Papel da empresa
03596353000194	KUMHO TIRE DO BRASIL COMERCIAL LTDA.		RUA FLÓRIDA 9º ANDAR - 1738 - CONJ 92 - CIDADE MONÇÕES - SÃO PAULO, SP - BRASIL Email: kumho@kumhopneus.com.br	ATIVO	SOLICITANTE

▼ Marca	▼ Modelo	▼ Importado	▼ Descrição
KUMHO	235/70R16 109H HP71	SIM	FAMÍLIA: 2A2B2C4D4
KUMHO	245/70R16 111H KL51	SIM	FAMÍLIA 2A2B2C4D4

Certificador: IFBQ Nº Certificado: 07788-26/2020 Tipo: Produto Emissão: 15/01/2020 Validade: 14/01/2024 Status do Certificado: Ativo Doc.Normativo

CNPJ/CPF	Razão Social / Nome (PF)	Nome fantasia	Endereço	Status	Papel da empresa
03596353000194	KUMHO TIRE DO BRASIL COMERCIAL LTDA.		RUA FLÓRIDA 9º ANDAR - 1738 - CONJ 92 - CIDADE MONÇÕES - SÃO PAULO, SP - BRASIL Email: kumho@kumhopneus.com.br	ATIVO	SOLICITANTE

▼ Marca	▼ Modelo	▼ Importado	▼ Descrição
KUMHO	175/65R14 86T ECOWING KH27	SIM	FAMÍLIA: 2A2B2C5D3
KUMHO	175/65R14 86T ES31	SIM	FAMÍLIA: 2A2B2C5D3
KUMHO	175/65R14 86T KH27	SIM	2A2B2C5D3
KUMHO	185/65R15 92T ES31	SIM	FAMÍLIA: 2A2B2C5D3
KUMHO	195/65R15 95T ES31	SIM	FAMÍLIA: 2A2B2C5D3
KUMHO	225/65R16 104T KH14	SIM	FAMÍLIA 2A2B2C5D3
KUMHO	235/65R17 108S AT61	SIM	2A2B2C5D3
KUMHO	235/65R17 108S TA61	SIM	FAMÍLIA: 2A2B2C5D3
KUMHO	235/65R17 108T AT51	SIM	2A2B2C5D3
KUMHO	245/65R17 111T KL51	SIM	2A2B2C5D3

Certificador: IFBQ Nº Certificado: 07788-27/2020 Tipo: Produto Emissão: 15/01/2020 Validade: 14/01/2024 Status do Certificado: Ativo Doc.Normativo

CNPJ/CPF	Razão Social / Nome (PF)	Nome fantasia	Endereço	Status	Papel da empresa
03596353000194	KUMHO TIRE DO BRASIL COMERCIAL LTDA.		RUA FLÓRIDA 9º ANDAR - 1738 - CONJ 92 - CIDADE MONÇÕES -	ATIVO	SOLICITANTE

SÃO PAULO, SP - BRASIL
Email: kumho@kumhopneus.com.br

▼ Marca	▼ Modelo	▼ Importado	▼ Descrição
KUMHO	175/65R15 88H KH31	SIM	FAMÍLIA 2A2B2C5D4
KUMHO	195/65R15 95H KH27	SIM	2A2B2C5D4
KUMHO	215/65R16 102H KH32	SIM	2A2B2C5D4
KUMHO	215/65R17 108H KC53	SIM	FAMÍLIA: 2A2B2C5D4
KUMHO	P245/65R18 110H KL21	SIM	2A2B2C5D4

Certificador: IFBQ N° Certificado: 07788-28/2020 Tipo: Produto Emissão: 15/01/2020 Validade: 14/01/2024 Status do Certificado: Ativo Doc.Normativo

CNPJ/CPF	Razão Social / Nome (PF)	Nome fantasia	Endereço	Status	Papel da empresa
03596353000194	KUMHO TIRE DO BRASIL COMERCIAL LTDA.		RUA FLÓRIDA 9º ANDAR - 1738 - CONJ 92 - CIDADE MONÇÕES - SÃO PAULO, SP - BRASIL Email: kumho@kumhopneus.com.br	ATIVO	SOLICITANTE

▼ Marca	▼ Modelo	▼ Importado	▼ Descrição
KUMHO	215/65R15 100V KH27	SIM	2A2B2C5D5
KUMHO	235/65R17 108V KL78	SIM	FAMÍLIA 2A2B2C5D5
KUMHO	235/65R17 108V PS71	SIM	FAMÍLIA: 2A2B2C5D5

Certificador: IFBQ N° Certificado: 07788-29/2020 Tipo: Produto Emissão: 15/01/2020 Validade: 14/01/2024 Status do Certificado: Ativo Doc.Normativo

CNPJ/CPF	Razão Social / Nome (PF)	Nome fantasia	Endereço	Status	Papel da empresa
03596353000194	KUMHO TIRE DO BRASIL COMERCIAL LTDA.		RUA FLÓRIDA 9º ANDAR - 1738 - CONJ 92 - CIDADE MONÇÕES - SÃO PAULO, SP - BRASIL Email: kumho@kumhopneus.com.br	ATIVO	SOLICITANTE

▼ Marca	▼ Modelo	▼ Importado	▼ Descrição
KUMHO	185/60R15 88T ES31	SIM	FAMÍLIA: 2A2B2C6D3
KUMHO	255/60R18 112T KL61	SIM	2A2B2C6D3
KUMHO	275/55R20 117S KL78	SIM	FAMÍLIA 2A2B2C6D3

1|2|

Nova Pesquisa
Certificados | Produtos | Serviços | Empresas | Organismos Acreditados

BRASIL



----- Site do Inmetro -----

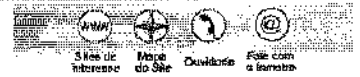

Certificados

Produtos e Serviços com Conformidade Avaliada

Resultado da Consulta:

3 Certificado(s)
34 Produtos(s)
0 Serviços(s)

Página 1

Certificador: **CELAC** N° Certificado: **CN-PNEU-0143-2020-CR** Tipo: **Produto** Emissão: **29/10/2020** Validade: **28/10/2024** Status do Certificado: **Ativo** [Doc.Normativo](#)

CNPJ/CPF	Razão Social / Nome (PF)	Nome fantasia	Endereço	Status	Papel da empresa
8111965000153	SERVTRADER CONSULTORIA EM COMÉRCIO EXTERIOR LTDA.	SERVTRADER CONSULTORIA EM COMÉRCIO EXTE	RAV. PAULISTA, 726 - 13ª ANDA - 0 CERQUEIRA CESAR - 5312, - BRASIL Tel: (11) 5083-6888 e (Email: rangel.zen@uol.com.br; rogerzen3@gmail.com	ATIVO	SOLICITANTE

Marca	Modelo	Importado	Descrição
DPLUS	10.00R20 D651 18PR 149/146L	SIM	PNEUS NOVOS DESTINADOS A VEÍCULOS COMERCIAIS E REBOCADOS
DPLUS	10.00R20 D841 18PR 149/146K	SIM	PNEUS NOVOS DESTINADOS A VEÍCULOS COMERCIAIS E REBOCADOS
DPLUS	10.00R20 D841 18PR 149/146K	SIM	PNEUS NOVOS DESTINADOS A VEÍCULOS COMERCIAIS E REBOCADOS
DPLUS	10.00R20 D911 18PR 149/146K	SIM	PNEUS NOVOS DESTINADOS A VEÍCULOS COMERCIAIS E REBOCADOS
DPLUS	11 R22.5 D811 18PR 148/145M	SIM	PNEUS NOVOS DESTINADOS A VEÍCULOS COMERCIAIS E REBOCADOS
DPLUS	275/80R22.5 D621 16PR 147/144M	SIM	PNEUS NOVOS DESTINADOS A VEÍCULOS COMERCIAIS E REBOCADOS
DPLUS	275/80R22.5 D721 16PR 149/146L	SIM	PNEUS NOVOS DESTINADOS A VEÍCULOS COMERCIAIS E REBOCADOS
DPLUS	275/80R22.5 D722 16PR 149/146L	SIM	PNEUS NOVOS DESTINADOS A VEÍCULOS COMERCIAIS E REBOCADOS
DPLUS	275/80R22.5 D851 16PR 149/146L	SIM	PNEUS NOVOS DESTINADOS A VEÍCULOS COMERCIAIS E REBOCADOS
DPLUS	275/80R22.5 D941 16PR 149/146L	SIM	PNEUS NOVOS DESTINADOS A VEÍCULOS COMERCIAIS E REBOCADOS
DPLUS	900R20 D842 16PR 147/144K	SIM	PNEUS NOVOS DESTINADOS A VEÍCULOS COMERCIAIS E REBOCADOS

Certificador: **CELAC** N° Certificado: **CN-PNEU-0144-2020-CR** Tipo: **Produto** Emissão: **29/10/2020** Validade: **28/10/2024** Status do Certificado: **Ativo** [Doc.Normativo](#)

CNPJ/CPF	Razão Social / Nome (PF)	Nome fantasia	Endereço	Status	Papel da empresa
8111965000153	SERVTRADER CONSULTORIA EM COMÉRCIO EXTERIOR LTDA.	SERVTRADER CONSULTORIA EM COMÉRCIO EXTE	RAV. PAULISTA, 726 - 13ª ANDA - 0 CERQUEIRA CESAR - 5312, - BRASIL Tel: (11) 5083-6888 e (Email: rangel.zen@uol.com.br; rogerzen3@gmail.com	ATIVO	SOLICITANTE

Marca	Modelo	Importado	Descrição
DPLUS	11.00R20 D631 18PR 152/149L	SIM	PNEUS NOVOS DESTINADOS A VEÍCULOS COMERCIAIS E REBOCADOS
DPLUS	11.00R20 D651 18PR 152/149L	SIM	PNEUS NOVOS DESTINADOS A VEÍCULOS COMERCIAIS E REBOCADOS
DPLUS	11.00R20 D811 18 PR 152/149K	SIM	PNEUS NOVOS DESTINADOS A VEÍCULOS COMERCIAIS E REBOCADOS
DPLUS	11.00R20 D911 18PR 152/149F	SIM	PNEUS NOVOS DESTINADOS A VEÍCULOS COMERCIAIS E REBOCADOS
DPLUS	12.00R20 D811 20PR 156/153K	SIM	PNEUS NOVOS DESTINADOS A VEÍCULOS COMERCIAIS E REBOCADOS
DPLUS	12.00R20 D821 20PR 156/153K	SIM	PNEUS NOVOS DESTINADOS A VEÍCULOS COMERCIAIS E REBOCADOS
DPLUS	12.00R20 D911 20PR 156/153F	SIM	PNEUS NOVOS DESTINADOS A VEÍCULOS COMERCIAIS E REBOCADOS
DPLUS	12R22.5 D611 18PR 152/149M	SIM	PNEUS NOVOS DESTINADOS A VEÍCULOS COMERCIAIS E REBOCADOS
DPLUS	295/80R22.5 D601 16PR 152/149M	SIM	PNEUS NOVOS DESTINADOS A VEÍCULOS COMERCIAIS E REBOCADOS
DPLUS	295/80R22.5 D601 18PR 152/149M	SIM	PNEUS NOVOS DESTINADOS A VEÍCULOS COMERCIAIS E REBOCADOS
DPLUS	295/80R22.5 D671 18PR 152/149L	SIM	PNEUS NOVOS DESTINADOS A VEÍCULOS COMERCIAIS E REBOCADOS
DPLUS	295/80R22.5 D671 18PR 152/149M	SIM	PNEUS NOVOS DESTINADOS A VEÍCULOS COMERCIAIS E REBOCADOS
DPLUS	295/80R22.5 D721 18PR 152/149M	SIM	PNEUS NOVOS DESTINADOS A VEÍCULOS COMERCIAIS E REBOCADOS
DPLUS	295/80R22.5 D722 18PR 152/149M	SIM	PNEUS NOVOS DESTINADOS A VEÍCULOS COMERCIAIS E REBOCADOS
DPLUS	295/80R22.5 D851 18PR 152/149L	SIM	PNEUS NOVOS DESTINADOS A VEÍCULOS COMERCIAIS E REBOCADOS
DPLUS	295/80R22.5 D941 18PR 152/149L	SIM	PNEUS NOVOS DESTINADOS A VEÍCULOS COMERCIAIS E REBOCADOS
DPLUS	315/80R22.5 D601 18PR 154/151M	SIM	PNEUS NOVOS DESTINADOS A VEÍCULOS COMERCIAIS E REBOCADOS

CULOS COMERCIAIS E REBOCADOS			
DPLUS	315/80R22.5 D721 20PR 156/153M	SIM	PNEUS NOVOS DESTINADOS A VEÍCULOS COMERCIAIS E REBOCADOS
DPLUS	315/80R22.5 D811 20PR 156/153L	SIM	PNEUS NOVOS DESTINADOS A VEÍCULOS COMERCIAIS E REBOCADOS
DPLUS	315/80R22.5 D921 20PR 156/153K	SIM	PNEUS NOVOS DESTINADOS A VEÍCULOS COMERCIAIS E REBOCADOS

Certificador: CELAC Nº Certificado: **CN-PNEU-0142-2020-CR** Tipo: Produto Emissão: 29/10/2020 Validade: 28/10/2024 Status do Certificado: Ativo [Doc.Normativo](#)

CNPJ/CPF	Razão Social / Nome (PF)	Nome fantasia	Endereço	Status	Papel da empresa
81111965000153	SERVTRADER CONSULTORIA EM COMÉRCIO EXTERIOR LTDA.	SERVTRADER CONSULTORIA EM COMÉRCIO EXTE	RAV. PAULISTA, 726 - 13ª ANDA - 0 CERQUEIRA CÉSAR - 5312, - BRASIL Tel: (11) 5083-6888 e (Email: rangel.zen@uol.com.br; rogerzen3@gmail.com	ATIVO	SOLICITANTE

Marca	Modelo	Importado	Descrição
DPLUS	12.00R24 D931 20PR 160/157F	SIM	PNEUS NOVOS DESTINADOS A VEÍCULOS COMERCIAIS E REBOCADOS
DPLUS	385/65R22.5 D861 20PR 160(S)M	SIM	PNEUS NOVOS DESTINADOS A VEÍCULOS COMERCIAIS E REBOCADOS
DPLUS	385/65R22.5 D711 20PR 160M	SIM	PNEUS NOVOS DESTINADOS A VEÍCULOS COMERCIAIS E REBOCADOS

Nova Pesquisa
 Certificados | Produtos | Serviços | Empresas | Organismos Acreditados

BRASIL



Site do Inmetro



- Certificados
- Produtos
- Serviços
- Empresas
- Processos
- Acreditações

Produtos e Serviços com Conformidade Avaliada



Certificados

Resultado da Consulta:

3 Certificado(s)
34 Produtos(s)
0 Serviços(s)

Página 1

Certificador: **CELAC** Nº Certificado: **CN-PNEU-0143-2020-CR** Tipo: **Produto** Emissão: **29/10/2020** Validade: **28/10/2024** Status
do Certificado: **Ativo** [Doc.Normativo](#)

CNPJ/CPF	Razão Social / Nome (PF)	Nome fantasia	Endereço	Status	Papel da empresa
81111965000153	SERVTRADER CONSULTORIA EM COMÉRCIO EXTERIOR LTDA.	SERVTRADER CONSULTORIA EM COMÉRCIO EXTE	RAV. PAULISTA, 726 - 13ª ANDA - 0 CERQUEIRA CESAR - 0312 - BRASIL Tel: (11) 5083-6888 e (Email: rangel.zen@uol.com.br; rogerzen3@gmail.com	ATIVO	SOLICITANTE

Marca	Modelo	Importado	Descrição
DPLUS	10.00R20 D651 18PR 149/146L	SIM	PNEUS NOVOS DESTINADOS A VEÍCULOS COMERCIAIS E REBOCADOS
DPLUS	10.00R20 D821 18PR 149/146K	SIM	PNEUS NOVOS DESTINADOS A VEÍCULOS COMERCIAIS E REBOCADOS
DPLUS	10.00R20 D841 18PR 149/146K	SIM	PNEUS NOVOS DESTINADOS A VEÍCULOS COMERCIAIS E REBOCADOS
DPLUS	10.00R20 D911 18PR 149/146K	SIM	PNEUS NOVOS DESTINADOS A VEÍCULOS COMERCIAIS E REBOCADOS
DPLUS	11 R22.5 D611 18PR 148/145M	SIM	PNEUS NOVOS DESTINADOS A VEÍCULOS COMERCIAIS E REBOCADOS
DPLUS	275/80R22.5 D621 18PR 147/144M	SIM	PNEUS NOVOS DESTINADOS A VEÍCULOS COMERCIAIS E REBOCADOS
DPLUS	275/80R22.5 D721 18PR 149/146L	SIM	PNEUS NOVOS DESTINADOS A VEÍCULOS COMERCIAIS E REBOCADOS
DPLUS	275/80R22.5 D722 18PR 149/146L	SIM	PNEUS NOVOS DESTINADOS A VEÍCULOS COMERCIAIS E REBOCADOS
DPLUS	275/80R22.5 D851 18PR 149/146L	SIM	PNEUS NOVOS DESTINADOS A VEÍCULOS COMERCIAIS E REBOCADOS
DPLUS	275/80R22.5 D851 18PR 149/146L	SIM	PNEUS NOVOS DESTINADOS A VEÍCULOS COMERCIAIS E REBOCADOS
DPLUS	900R20 D842 18PR 147/144K	SIM	PNEUS NOVOS DESTINADOS A VEÍCULOS COMERCIAIS E REBOCADOS

Certificador: **CELAC** Nº Certificado: **CN-PNEU-0144-2020-CR** Tipo: **Produto** Emissão: **29/10/2020** Validade: **28/10/2024** Status
do Certificado: **Ativo** [Doc.Normativo](#)

CNPJ/CPF	Razão Social / Nome (PF)	Nome fantasia	Endereço	Status	Papel da empresa
81111965000153	SERVTRADER CONSULTORIA EM COMÉRCIO EXTERIOR LTDA.	SERVTRADER CONSULTORIA EM COMÉRCIO EXTE	RAV. PAULISTA, 726 - 13ª ANDA - 0 CERQUEIRA CESAR - 0312 - BRASIL Tel: (11) 5083-6888 e (Email: rangel.zen@uol.com.br; rogerzen3@gmail.com	ATIVO	SOLICITANTE

Marca	Modelo	Importado	Descrição
DPLUS	11.00R20 D631 18PR 152/149L	SIM	PNEUS NOVOS DESTINADOS A VEÍCULOS COMERCIAIS E REBOCADOS
DPLUS	11.00R20 D651 18PR 152/149L	SIM	PNEUS NOVOS DESTINADOS A VEÍCULOS COMERCIAIS E REBOCADOS
DPLUS	11.00R20 D811 18 PR 152/149K	SIM	PNEUS NOVOS DESTINADOS A VEÍCULOS COMERCIAIS E REBOCADOS
DPLUS	11.00R20 D911 18PR 152/149F	SIM	PNEUS NOVOS DESTINADOS A VEÍCULOS COMERCIAIS E REBOCADOS
DPLUS	12.00R20 D811 20PR 156/153K	SIM	PNEUS NOVOS DESTINADOS A VEÍCULOS COMERCIAIS E REBOCADOS
DPLUS	12.00R20 D921 20PR 156/153K	SIM	PNEUS NOVOS DESTINADOS A VEÍCULOS COMERCIAIS E REBOCADOS
DPLUS	12.00R20 D911 20PR 156/153F	SIM	PNEUS NOVOS DESTINADOS A VEÍCULOS COMERCIAIS E REBOCADOS
DPLUS	12R22.5 D611 18PR 152/149M	SIM	PNEUS NOVOS DESTINADOS A VEÍCULOS COMERCIAIS E REBOCADOS
DPLUS	295/80R22.5 D601 18PR 152/149M	SIM	PNEUS NOVOS DESTINADOS A VEÍCULOS COMERCIAIS E REBOCADOS
DPLUS	295/80R22.5 D601 18PR 152/149M	SIM	PNEUS NOVOS DESTINADOS A VEÍCULOS COMERCIAIS E REBOCADOS
DPLUS	295/80R22.5 D671 18PR 152/149L	SIM	PNEUS NOVOS DESTINADOS A VEÍCULOS COMERCIAIS E REBOCADOS
DPLUS	295/80R22.5 D671 18PR 152/149M	SIM	PNEUS NOVOS DESTINADOS A VEÍCULOS COMERCIAIS E REBOCADOS
DPLUS	295/80R22.5 D721 18PR 152/149M	SIM	PNEUS NOVOS DESTINADOS A VEÍCULOS COMERCIAIS E REBOCADOS
DPLUS	295/80R22.5 D722 18PR 152/149M	SIM	PNEUS NOVOS DESTINADOS A VEÍCULOS COMERCIAIS E REBOCADOS
DPLUS	295/80R22.5 D851 18PR 152/149L	SIM	PNEUS NOVOS DESTINADOS A VEÍCULOS COMERCIAIS E REBOCADOS
DPLUS	295/80R22.5 D941 18PR 152/149L	SIM	PNEUS NOVOS DESTINADOS A VEÍCULOS COMERCIAIS E REBOCADOS
DPLUS	315/80R22.5 D601 18PR 154/151M	SIM	PNEUS NOVOS DESTINADOS A VEÍCULOS COMERCIAIS E REBOCADOS

			CULOS COMERCIAIS E REBOCADOS
DPLUS	315/80R22.5 D721 20PR 156/153M	SIM	PNEUS NOVOS DESTINADOS A VEÍCULOS COMERCIAIS E REBOCADOS
DPLUS	315/80R22.5 D811 20PR 156/153L	SIM	PNEUS NOVOS DESTINADOS A VEÍCULOS COMERCIAIS E REBOCADOS
DPLUS	315/80R22.5 D921 20PR 156/153K	SIM	PNEUS NOVOS DESTINADOS A VEÍCULOS COMERCIAIS E REBOCADOS

Certificador: CELAC N° Certificado: **CN-PNEU-0142-2020-CR** Tipo: Produto Emissão: 29/10/2020 Validade: 28/10/2024 Status do Certificado: Ativo [Doc. Normativo](#)

CNPJ/CPF	Razão Social / Nome (PF)	Nome fantasia	Endereço	Status	Papel da empresa
81111965000153	SERVTRADER CONSULTORIA EM COMÉRCIO EXTERIOR LTDA.	SERVTRADER CONSULTORIA EM COMÉRCIO EXTE	RAV. PAULISTA, 726 - 13ª ANDA - 0 CERQUEIRA CESAR - 5312, - BRASIL Tel: (11) 5083-6889 e (Email: rangel.zen@uol.com.br; rogerzen3@gmail.com	ATIVO	SOLICITANTE

Marca	Modelo	Importado	Descrição
DPLUS	12.00R24 D931 20PR 160/157F	SIM	PNEUS NOVOS DESTINADOS A VEÍCULOS COMERCIAIS E REBOCADOS
DPLUS	385/65R22.5 D661 20PR 160(S)M	SIM	PNEUS NOVOS DESTINADOS A VEÍCULOS COMERCIAIS E REBOCADOS
DPLUS	385/65R22.5 D711 20PR 160M	SIM	PNEUS NOVOS DESTINADOS A VEÍCULOS COMERCIAIS E REBOCADOS

[Nova Pesquisa](#)
[Certificados](#) | [Produtos](#) | [Serviços](#) | [Empresas](#) | [Organismos Acreditados](#)

BRASIL



Site do Inmetro



- Certificados
- Produtos
- Serviços
- Empresas
- Organismos Acreditados

Produtos e Serviços com Conformidade Avaliada



Certificados

Resultado da Consulta:
 3 Certificado(s)
 34 Produtos(s)
 0 Serviços(s)

Página 1

Certificador: CELAC N° Certificado: **CN-PNEU-0143-2020-CR** Tipo: Produto Emissão: 29/10/2020 Validade: 28/10/2024 Status do Certificado: Ativo Doc.Normativo

CNPJ/CPF	Razão Social / Nome (PF)	Nome fantasia	Endereço	Status	Papel da empresa
81111965000153	SERVTRADER CONSULTORIA EM COM&R&CIO EXTERIOR LTDA.	SERVTRADER CONSULTORIA EM COM&R&CIO EXTE	RAV. PAULISTA, 726 - 13Aª ANDA - 0 CERQUEIRA CESAR - 5312, - BRASIL Tel: (11) 5083-6888 e (Email: rangel.zen@uol.com.br; rogerzen3@gmail.com	ATIVO	SOLICITANTE

Marca	Modelo	Importado	Descrição
DPLUS	10.00R20 D651 18PR 149/146L	SIM	PNEUS NOVOS DESTINADOS A VEÍCULOS COMERCIAIS E REBOCADOS
DPLUS	10.00R20 D821 18PR 149/146K	SIM	PNEUS NOVOS DESTINADOS A VEÍCULOS COMERCIAIS E REBOCADOS
DPLUS	10.00R20 D841 18PR 149/146K	SIM	PNEUS NOVOS DESTINADOS A VEÍCULOS COMERCIAIS E REBOCADOS
DPLUS	10.00R20 D911 18PR 149/146K	SIM	PNEUS NOVOS DESTINADOS A VEÍCULOS COMERCIAIS E REBOCADOS
DPLUS	11 R22.5 D611 16PR 146/145M	SIM	PNEUS NOVOS DESTINADOS A VEÍCULOS COMERCIAIS E REBOCADOS
DPLUS	275/80R22.5 D821 16PR 147/144M	SIM	PNEUS NOVOS DESTINADOS A VEÍCULOS COMERCIAIS E REBOCADOS
DPLUS	275/80R22.5 D721 16PR 149/146L	SIM	PNEUS NOVOS DESTINADOS A VEÍCULOS COMERCIAIS E REBOCADOS
DPLUS	275/80R22.5 D722 16PR 149/146L	SIM	PNEUS NOVOS DESTINADOS A VEÍCULOS COMERCIAIS E REBOCADOS
DPLUS	275/80R22.5 D851 16PR 149/146L	SIM	PNEUS NOVOS DESTINADOS A VEÍCULOS COMERCIAIS E REBOCADOS
DPLUS	275/80R22.5 D941 16PR 149/146L	SIM	PNEUS NOVOS DESTINADOS A VEÍCULOS COMERCIAIS E REBOCADOS
DPLUS	800R20 D842 16PR 147/144K	SIM	PNEUS NOVOS DESTINADOS A VEÍCULOS COMERCIAIS E REBOCADOS

Certificador: CELAC N° Certificado: **CN-PNEU-0144-2020-CR** Tipo: Produto Emissão: 29/10/2020 Validade: 28/10/2024 Status do Certificado: Ativo Doc.Normativo

CNPJ/CPF	Razão Social / Nome (PF)	Nome fantasia	Endereço	Status	Papel da empresa
81111965000153	SERVTRADER CONSULTORIA EM COM&R&CIO EXTERIOR LTDA.	SERVTRADER CONSULTORIA EM COM&R&CIO EXTE	RAV. PAULISTA, 726 - 13Aª ANDA - 0 CERQUEIRA CESAR - 5312, - BRASIL Tel: (11) 5083-6888 e (Email: rangel.zen@uol.com.br; rogerzen3@gmail.com	ATIVO	SOLICITANTE

Marca	Modelo	Importado	Descrição
DPLUS	11.00R20 D631 18PR 152/149L	SIM	PNEUS NOVOS DESTINADOS A VEÍCULOS COMERCIAIS E REBOCADOS
DPLUS	11.00R20 D651 18PR 152/149L	SIM	PNEUS NOVOS DESTINADOS A VEÍCULOS COMERCIAIS E REBOCADOS
DPLUS	11.00R20 D811 18 PR 152/149K	SIM	PNEUS NOVOS DESTINADOS A VEÍCULOS COMERCIAIS E REBOCADOS
DPLUS	11.00R20 D911 18PR 152/149F	SIM	PNEUS NOVOS DESTINADOS A VEÍCULOS COMERCIAIS E REBOCADOS
DPLUS	12.00R20 D811 20PR 156/153K	SIM	PNEUS NOVOS DESTINADOS A VEÍCULOS COMERCIAIS E REBOCADOS
DPLUS	12.00R20 D821 20PR 156/153K	SIM	PNEUS NOVOS DESTINADOS A VEÍCULOS COMERCIAIS E REBOCADOS
DPLUS	12.00R20 D911 20PR 156/153F	SIM	PNEUS NOVOS DESTINADOS A VEÍCULOS COMERCIAIS E REBOCADOS
DPLUS	12R22.5 D611 18PR 152/149M	SIM	PNEUS NOVOS DESTINADOS A VEÍCULOS COMERCIAIS E REBOCADOS
DPLUS	295/80R22.5 D801 16PR 152/149M	SIM	PNEUS NOVOS DESTINADOS A VEÍCULOS COMERCIAIS E REBOCADOS
DPLUS	295/80R22.5 D671 18PR 152/149L	SIM	PNEUS NOVOS DESTINADOS A VEÍCULOS COMERCIAIS E REBOCADOS
DPLUS	295/80R22.5 D671 18PR 152/149M	SIM	PNEUS NOVOS DESTINADOS A VEÍCULOS COMERCIAIS E REBOCADOS
DPLUS	295/80R22.5 D721 18PR 152/149M	SIM	PNEUS NOVOS DESTINADOS A VEÍCULOS COMERCIAIS E REBOCADOS
DPLUS	295/80R22.5 D722 18PR 152/149M	SIM	PNEUS NOVOS DESTINADOS A VEÍCULOS COMERCIAIS E REBOCADOS
DPLUS	295/80R22.5 D851 18PR 152/149L	SIM	PNEUS NOVOS DESTINADOS A VEÍCULOS COMERCIAIS E REBOCADOS
DPLUS	295/80R22.5 D941 18PR 152/149L	SIM	PNEUS NOVOS DESTINADOS A VEÍCULOS COMERCIAIS E REBOCADOS
DPLUS	315/80R22.5 D801 18PR 154/151M	SIM	PNEUS NOVOS DESTINADOS A VEÍCULOS COMERCIAIS E REBOCADOS

				CULOS COMERCIAIS E REBOCADOS
DPLUS	315/80R22.5 D721 20PR 156/153M	SIM		PNEUS NOVOS DESTINADOS A VEÍCULOS COMERCIAIS E REBOCADOS
DPLUS	315/80R22.5 D811 20PR 156/153L	SIM		PNEUS NOVOS DESTINADOS A VEÍCULOS COMERCIAIS E REBOCADOS
DPLUS	315/80R22.5 D921 20PR 156/153K	SIM		PNEUS NOVOS DESTINADOS A VEÍCULOS COMERCIAIS E REBOCADOS

Certificador: CELAC Nº Certificado: **CN-PNEU-0142-2020-CR** Tipo: Produto Emissão: 29/10/2020 Validade: 25/10/2024 Status do Certificado: Ativo Doc. Normativo

CNPJ/CPF	Razão Social / Nome (PF)	Nome fantasia	Endereço	Status	Papel da empresa
01111965000153	SERVTRADER CONSULTORIA EM COMÉRCIO EXTERIOR LTDA.	SERVTRADER CONSULTORIA EM COMÉRCIO EXTE	RAV. PAULISTA, 726 - 13ª ANDA - 0 CERQUEIRA CESAR - 5312, - BRASIL Tel: (11) 5083-6888 e f Email: rangel.zen@uol.com.br; rogerzen3@gmail.com	ATIVO	SOLICITANTE

Marca	Modelo	Importado	Descrição
DPLUS	12.00R24 D931 20PR 160/157F	SIM	PNEUS NOVOS DESTINADOS A VEÍCULOS COMERCIAIS E REBOCADOS
DPLUS	385/65R22.5 D861 20PR 160(S)M	SIM	PNEUS NOVOS DESTINADOS A VEÍCULOS COMERCIAIS E REBOCADOS
DPLUS	385/65R22.5 D711 20PR 160M	SIM	PNEUS NOVOS DESTINADOS A VEÍCULOS COMERCIAIS E REBOCADOS

Novo Pesquisa
Certificados | Produtos | Serviços | Empresas | Organismos Acreditados

BRASIL



----- Site do Inmetro -----



[Certificados](#)
[Produtos](#)
[Serviços](#)
[Empresas](#)
[Organismos Acreditados](#)



Produtos e Serviços com Conformidade Avaliada

Certificados

Resultado da Consulta:

3 Certificado(s)

34 Produtos(s)

0 Serviços(s)

Página 1

Certificador: **CELAC** Nº Certificado: **CN-PNEU-0143-2020-CR** Tipo: **Produto** Emissão: **29/10/2020** Validade: **28/10/2024** Status do Certificado: **Ativo** Doc.Normativo

CNPJ/CPF	Razão Social / Nome (PF)	Nome fantasia	Endereço	Status	Papel da empresa
81111965000153	SERVTRADER CONSULTORIA EM COMÉRCIO EXTERIOR LTDA.	SERVTRADER CONSULTORIA EM COMÉRCIO EXTE	RAV. PAULISTA, 726 - 13ª ANDA - 0 CERQUEIRA CÉSAR - 5312, - BRASIL Tel: (11) 5083-6888 e (Email: rangel.zen@uol.com.br; rogerzen3@gmail.com	ATIVO	SOLICITANTE

Marca	Modelo	Importado	Descrição
DPLUS	10.00R20 D651 18PR 149/146L	SIM	PNEUS NOVOS DESTINADOS A VEÍCULOS COMERCIAIS E REBOCADOS
DPLUS	10.00R20 D821 18PR 149/146K	SIM	PNEUS NOVOS DESTINADOS A VEÍCULOS COMERCIAIS E REBOCADOS
DPLUS	10.00R20 D841 18PR 149/146K	SIM	PNEUS NOVOS DESTINADOS A VEÍCULOS COMERCIAIS E REBOCADOS
DPLUS	10.00R20 D911 18PR 149/146K	SIM	PNEUS NOVOS DESTINADOS A VEÍCULOS COMERCIAIS E REBOCADOS
DPLUS	11 R22.5 D611 16PR 148/145M	SIM	PNEUS NOVOS DESTINADOS A VEÍCULOS COMERCIAIS E REBOCADOS
DPLUS	275/80R22.5 D621 16PR 147/144M	SIM	PNEUS NOVOS DESTINADOS A VEÍCULOS COMERCIAIS E REBOCADOS
DPLUS	275/80R22.5 D721 16PR 149/146L	SIM	PNEUS NOVOS DESTINADOS A VEÍCULOS COMERCIAIS E REBOCADOS
DPLUS	275/80R22.5 D722 16PR 149/146L	SIM	PNEUS NOVOS DESTINADOS A VEÍCULOS COMERCIAIS E REBOCADOS
DPLUS	275/80R22.5 D851 16PR 149/146L	SIM	PNEUS NOVOS DESTINADOS A VEÍCULOS COMERCIAIS E REBOCADOS
DPLUS	275/80R22.5 D941 16PR 149/146L	SIM	PNEUS NOVOS DESTINADOS A VEÍCULOS COMERCIAIS E REBOCADOS
DPLUS	900R20 D842 16PR 147/144K	SIM	PNEUS NOVOS DESTINADOS A VEÍCULOS COMERCIAIS E REBOCADOS

Certificador: **CELAC** Nº Certificado: **CN-PNEU-0144-2020-CR** Tipo: **Produto** Emissão: **29/10/2020** Validade: **28/10/2024** Status do Certificado: **Ativo** Doc.Normativo

CNPJ/CPF	Razão Social / Nome (PF)	Nome fantasia	Endereço	Status	Papel da empresa
81111965000153	SERVTRADER CONSULTORIA EM COMÉRCIO EXTERIOR LTDA.	SERVTRADER CONSULTORIA EM COMÉRCIO EXTE	RAV. PAULISTA, 726 - 13ª ANDA - 0 CERQUEIRA CÉSAR - 5312, - BRASIL Tel: (11) 5083-6888 e (Email: rangel.zen@uol.com.br; rogerzen3@gmail.com	ATIVO	SOLICITANTE

Marca	Modelo	Importado	Descrição
DPLUS	11.00R20 D631 18PR 152/149L	SIM	PNEUS NOVOS DESTINADOS A VEÍCULOS COMERCIAIS E REBOCADOS
DPLUS	11.00R20 D851 18PR 152/149L	SIM	PNEUS NOVOS DESTINADOS A VEÍCULOS COMERCIAIS E REBOCADOS
DPLUS	11.00R20 D811 18 PR 152/149K	SIM	PNEUS NOVOS DESTINADOS A VEÍCULOS COMERCIAIS E REBOCADOS
DPLUS	11.00R20 D911 18PR 152/149F	SIM	PNEUS NOVOS DESTINADOS A VEÍCULOS COMERCIAIS E REBOCADOS
DPLUS	12.00R20 D811 20PR 156/153K	SIM	PNEUS NOVOS DESTINADOS A VEÍCULOS COMERCIAIS E REBOCADOS
DPLUS	12.00R20 D821 20PR 156/153K	SIM	PNEUS NOVOS DESTINADOS A VEÍCULOS COMERCIAIS E REBOCADOS
DPLUS	12.00R20 D911 20PR 156/153F	SIM	PNEUS NOVOS DESTINADOS A VEÍCULOS COMERCIAIS E REBOCADOS
DPLUS	12R22.5 D611 18PR 152/149M	SIM	PNEUS NOVOS DESTINADOS A VEÍCULOS COMERCIAIS E REBOCADOS
DPLUS	295/80R22.5 D601 16PR 152/149M	SIM	PNEUS NOVOS DESTINADOS A VEÍCULOS COMERCIAIS E REBOCADOS
DPLUS	295/80R22.5 D601 18PR 152/149M	SIM	PNEUS NOVOS DESTINADOS A VEÍCULOS COMERCIAIS E REBOCADOS
DPLUS	295/80R22.5 D671 18PR 152/149L	SIM	PNEUS NOVOS DESTINADOS A VEÍCULOS COMERCIAIS E REBOCADOS
DPLUS	295/80R22.5 D671 18PR 152/149M	SIM	PNEUS NOVOS DESTINADOS A VEÍCULOS COMERCIAIS E REBOCADOS
DPLUS	295/80R22.5 D721 18PR 152/149M	SIM	PNEUS NOVOS DESTINADOS A VEÍCULOS COMERCIAIS E REBOCADOS
DPLUS	295/80R22.5 D722 18PR 152/149M	SIM	PNEUS NOVOS DESTINADOS A VEÍCULOS COMERCIAIS E REBOCADOS
DPLUS	295/80R22.5 D851 18PR 152/149L	SIM	PNEUS NOVOS DESTINADOS A VEÍCULOS COMERCIAIS E REBOCADOS
DPLUS	315/80R22.5 D801 18PR 154/151M	SIM	PNEUS NOVOS DESTINADOS A VEÍCULOS COMERCIAIS E REBOCADOS

				CULOS COMERCIAIS E REBOCADOS
DPLUS	315/80R22.5 D721 20PR 156/153M		SIM	PNEUS NOVOS DESTINADOS A VEÍCULOS COMERCIAIS E REBOCADOS
DPLUS	315/80R22.5 D811 20PR 156/153L		SIM	PNEUS NOVOS DESTINADOS A VEÍCULOS COMERCIAIS E REBOCADOS
DPLUS	315/80R22.5 D921 20PR 156/153K		SIM	PNEUS NOVOS DESTINADOS A VEÍCULOS COMERCIAIS E REBOCADOS

Certificador: CELAC Nº Certificado: **CN-PNEU-0142-2020-CR** Tipo: Produto Emissão: 29/10/2020 Validade: 28/10/2024 Status do Certificado: Ativo [Doc. Normativo](#)

CNPJ/CPF	Razão Social / Nome (PF)	Nome fantasia	Endereço	Status	Papel da empresa
81111965000153	SERVTRADER CONSULTORIA EM COMÉRCIO EXTERIOR LTDA.	SERVTRADER CONSULTORIA EM COMÉRCIO EXTE	RAV. PAULISTA, 726 - 13ª ANDA - D CERQUEIRA CESAR - 5312, - BRASIL Tel: (11) 5083-6888 e (Email: rangel.zen@uol.com.br; rogerzen3@gmail.com	ATIVO	SOLICITANTE

▼ Marca	Modelo	Importado	Descrição
DPLUS	12.00R24 D931 20PR 160/157F	SIM	PNEUS NOVOS DESTINADOS A VEÍCULOS COMERCIAIS E REBOCADOS
DPLUS	385/65R22.5 D661 20PR 160(S)M	SIM	PNEUS NOVOS DESTINADOS A VEÍCULOS COMERCIAIS E REBOCADOS
DPLUS	385/65R22.5 D711 20PR 160M	SIM	PNEUS NOVOS DESTINADOS A VEÍCULOS COMERCIAIS E REBOCADOS

Nova Pesquisa
 Certificados | Produtos | Serviços | Empresas | Organizações Acreditadas

LINK**INFORMATIVO TÉCNICO**

REF.

DT 121B/12

DATA

19/ 23 / 2014

REFERENTE À

Características, Vantagens, Aplicações e Especificações

MARCA



MEDIDA

13.00-24 16PR**14.00-24 16PR****17.5-25 16PR**

MODELO

QH-808 G - 2CATEGORIA **Fora de estrada****Características**

- O pneu **FORERUNNER QH-808** de construção diagonal sem câmara de ar, indicado para terrenos fofos: como nivelamento e remoção.

- Pneu oferece excelente tração e melhor resistência das laterais.

**Vantagens**

1- Desenho formado por barras autolimpantes dispostas transversalmente.

2- Maior resistência aos impactos e a cortes.

Aplicações

- Indicado para equipamentos: moto niveladoras e pás-carregadeiras.

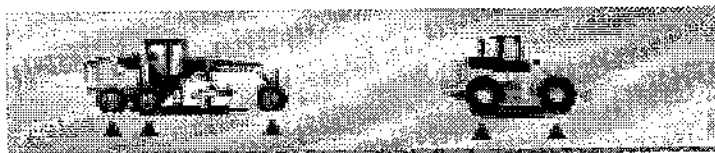
**Especificações**

DIMENSÕES (mm)								
Medida	Capacidade de carga	Tensão do ar recomendada (psi)	Diâmetro Esterno (mm)	Largura de seção (mm)	Pressão por carga máxima (psi)	Capacidade de carga do pneu (kg)	velocidade	Resistência à tração
14.00-24 G-2	16 TL (*)	10.00W	1340	352	47	1.500	10 Km/h	27,0
17.5-25 G-2	16 TL (*)	14.00/1.5	1350	445	69	2.300	10 Km/h	27,0

TL(*) = Tubeless (Pneu montado sem câmara de ar).

MGB PNEU

MGB PNEUS IMPORTACAO E DISTRIBUICAO EIRELI
 Rua: Guabiruba, 280 - Agua Verde - Blumenau-SC - 89.042-200
 Telefone: (47) 3237-0081 / (47) 99983-3137
 CNPJ: 20.183.508/0001-80 IE: 257341749
 Email: rodrigo@mgbpneus.com.br

A
PREFEITURA MUNICIPAL DE FRANCISCO BELTRAO.
 Pregão Eletrônico N° 1502022.

Apresentamos nossa proposta de preços.

Item	Descrição	Unidade	Qtd	R\$ Unitário	Valor Total
42	PNEU VEICULO AUTOMOTIVO 185/70 R14, SEM CAMARA 8 LONAS, COM CERTIFICACAO ISSO 9001, INDICE DE VELOCIDADE T - 190KM/H, INDICE DE CARGA 84 - 560KG. SELO DE APROVACAO INMETRO, ETIQUETA CONFORME PORTARIA INMETRO 544/2012, PRAZO DE GARANTIA MINIMO DE 5 ANOS. (PNEU NOVO, NÃO REMANUFATURADO, NÃO RECAUCHUTADO E NÃO REMOLDADO). REFERENCIA: PIRELLI, BRIGESTONE, GOODYEAR OU SIMILAR. MARCA: KUMHO FABRICANTE: KUMHO TYRE CO. MODELO/VERSÃO: 185/70R14 88T KUMHO SENSE KR26	UNIDADE	150,00	321,99	48.298,50
43	PNEU 195/65 R15 RADIAL, INDICE DE VELOCIDADE H -210KM/H, INDICE DE CARGA 91 (615 KG). SELO DE APROVAÇÃO INMETRO, ETIQUETA CONFORME PORTARIA INMETRO 544/2012, PRAZO DE GARANTIA MINIMO DE 5 ANOS. (PNEU NOVO, NÃO REMANUFATURADO, NAO RECAUCHUTADO E NÃO REMOLDADO). REFERENCIA: PIRELLI, BRIGESTONE, GOODYEAR OU SIMILAR. MARCA: WANLI FABRICANTE: WANLI TIRE CORPORATION LIMITED MODELO/VERSÃO: 195/65R15 91H WANLI SA302	UNIDADE	40,00	311,98	12.479,20
44	PNEU 235/70 R16 RADIAL INDICE DE VELOCIDADE T (190 KM/H), MODELO OFF-ROAD, INDICE DE CARGA 106 (950 KG POR PNEU), TALA DA RODA 7". SELO DE APROVAÇÃO INMETRO, ETIQUETA CONFORME PORTARIA INMETRO 544/2012, PRAZO DE GARANTIA MINIMO DE 5 ANOS. (PNEU NOVO, NÃO REMANUFATURADO, NÃO RECAUCHUTADO E NÃO REMOLDADO). REFERENCIA: PIRELLI, BRIGESTONE, GOODYEAR OU SIMILAR. MARCA: ROADKING FABRICANTE: QINGDAO WANGYU RUBBER CO., LTD. MODELO/VERSÃO: 235/70R16 106H ROADKING ARGOS HT	UNIDADE	4,00	699,99	2.799,96
45	PNEU NOVO 245/70 R 16 MARCA: APTANY FABRICANTE: WANLI TIRE CORPORATION LIMITED MODELO/VERSÃO: 245/70R16 111T XL APTANY RU101 HT	UNIDADE	12,00	618,47	7.421,64



MGB PNEUS IMPORTACAO E DISTRIBUICAO EIRELI
 Rua: Guabinuba, 280 - Agua Verde - Blumenau-SC - 89.042-200
 Telefone: (47) 3237-0081 / (47) 99983-3137
 CNPJ: 20.183.508/0001-80 IE: 257341749
 Email: rodrigo@mgbpneus.com.br

A
PREFEITURA MUNICIPAL DE FRANCISCO BELTRAO.
Pregão Eletrônico N° 1502022.

Apresentamos nossa proposta de preços.

Item	Descrição	Unidade	Qty	R\$ Unitário	Valor Total
51	PNEU 10.00 R20, UTILIZACAO EM EIXO DIRECIONAL E/OU EIXO LIVRE, EMPREGO EM PERCURSO MISTO (ASFALTO/TERRA), INDICE DE CARGA/ CODIGO VELOCIDADE MINIMO 146/ 143K, CAPACIDADE DE CARGA EM MONTAGEM SIMPLES DE 3.000KG, ESTRUTURA RADIAL, 16 LONAS, PROFUNDIDADE MINIMA DE SULCO 16MM, SELO DE APROVACAO INMETRO, ETIQUETA CONFORME PORTARIA INMETRO 544/2012. PRAZO DE GARANTIA MINIMO DE 5 ANOS. (PNEU NOVO, NAO REMANUFATURADO, NAO RECAUCHUTADO E NAO REMOLDADO). MARCA: DPLUS FABRICANTE: DANANG RUBBER JOIN STOCK COMPANY MODELO/VERSÃO: 10.00R20 149/146K 18PR DPLUS D841	UNIDADE	30,00	2.224,44	66.733,20
54	PNEU NOVO, 275/80, R 22.5, 16 LONAS, RADIAL USO MISTO TRAÇÃO/BORRACHUDO, COM PROFUNDIDADE DE SULCO MÍNIMO 23.5MM. COM CAPACIDADE DE CARGA 149/146 E ÍNDICE DE VELOCIDADE K. MARCA: DPLUS FABRICANTE: DANANG RUBBER JOIN STOCK COMPANY MODELO/VERSÃO: 275/80R22.5 149/146L 16PR DPLUS D941	UNIDADE	80,00	2.274,98	181.998,40
55	PNEU 295/80 R22.5 RADIAL LISO USO RODOVIARIO PARA EIXO DIRECIONAIS E LIVRES EM LONGA DISTANCIA, 16 LONAS COM PROFUNDIDADE DE SULCO NO MÍNIMO DE 16 MM, COM CAPACIDADE DE CARGA 152/148 E CÓDIGO DE VELOCIDADE M. MARCA: DPLUS FABRICANTE: DANANG RUBBER JOIN STOCK COMPANY MODELO/VERSÃO: 295/80R22.5 152/149M 18PR DPLUS D601	UNIDADE	30,00	1.774,98	53.249,40
57	PNEU NOVO, 295/80, R 22.5, 16 LONAS, RADIAL USO MISTO TRAÇÃO/BORRACHUDO, COM PROFUNDIDADE DE SULCO MÍNIMO 25MM. COM CAPACIDADE DE CARGA 152/148 E ÍNDICE DE VELOCIDADE K. MARCA: DPLUS FABRICANTE: DANANG RUBBER JOIN STOCK COMPANY MODELO/VERSÃO: 295/80R22.5 152/149L 18PR DPLUS D941	UNIDADE	60,00	2.289,98	137.398,80
58	PNEU NOVO 10 - 16.5 10 LONAS (BOBCAT) MARCA: JK FABRICANTE: JK TYRE & INDUSTRIES LIMITED MODELO/VERSÃO: 10-16.5 12PR JK JET TRAX SUPER TL	UNIDADE	8,00	749,94	5.999,52
62	PNEU NOVO 19.5X24 12 LONAS, PARA TRAÇÃO TRASEIRA DE RETROESCAVADEIRA. MARCA: JK FABRICANTE: JK TYRE & INDUSTRIES LIMITED MODELO/VERSÃO: 19.5L-24 12PR JK KING R4	UNIDADE	4,00	3.149,99	12.599,96

**MGB PNEUS IMPORTACAO E DISTRIBUICAO EIRELI**

Rua: Guabiruba, 280 - Agua Verde - Blumenau-SC - 89.042-200

Telefone: (47) 3237-0081 / (47) 99983-3137

CNPJ: 20.183.508/0001-80 IE: 257341749

Email: rodrigo@mgbpneus.com.br

A
PREFEITURA MUNICIPAL DE FRANCISCO BELTRAO.
 Pregão Eletrônico N° 1502022.

Apresentamos nossa proposta de preços.

Item	Descrição	Unidade	Qty	R\$ Unitário	Valor Total
64	PNEU 12,5X80/18 NOVO, COM NO MINIMO 12 LONAS, CONVENCIONAL, CODIGO DE APLICACAO R4, PARA USO NO EIXO DIANTEIRO DE RETROESCAVADEIRAS COM TRACAO 4X4, COM NO MINIMO: CAPACIDADE DE CARGA 2400KG, PROFUNDIDADE DE SULCO 25,0MM. PRAZO DE GARANTIA MINIMO DE 5 ANOS. (PNEU NOVO, NAO REMANUFATURADO, NAO RECAUCHUTADO E NAO REMOLDADO). MARCA: FORERUNNER FABRICANTE: QINGDAO QIHANG TYRE CO.,LTD. MODELO/VERSÃO: 12.5/80-18 12PR FORERUNNER R-4 TL	UNIDADE	6,00	1.468,99	8.813,94
65	PNEU NOVO 18.4X34 R1 12 LONAS MARCA: FORERUNNER FABRICANTE: QINGDAO QIHANG TYRE CO.,LTD. MODELO/VERSÃO: 18.4-34 12PR FORERUNNER R1 TT	UNIDADE	2,00	3.849,99	7.699,98
66	PNEU NOVO 14.9X24 R1 12 LONAS MARCA: SUPERGUIDER FABRICANTE: QINGDAO QIHANG TYRE CO.,LTD. MODELO/VERSÃO: 14.9-24 12PR SUPERGUIDER R1 TT QH612	UNIDADE	2,00	1.989,99	3.979,98
81	PNEU NOVO 235/75 R15 MARCA: ROADKING FABRICANTE: QINGDAO WANGYU RUBBER CO., LTD. MODELO/VERSÃO: 235/75R15 109T ROADKING ARGOS AT01	UNIDADE	4,00	567,99	2.271,96
				Valor total da proposta:	551.744,44

O valor total dessa proposta é de R\$551.744,44 (quinhentos e cinquenta e um mil e setecentos e quarenta e quatro reais e quarenta e quatro centavos).



MGB PNEUS IMPORTACAO E DISTRIBUICAO EIRELI
 Rua: Guabiruba, 280 - Agua Verde - Blumenau-SC - 89.042-200
 Telefone: (47) 3237-0081 / (47) 99983-3137
 CNPJ: 20.183.508/0001-80 IE: 257341749
 Email: rodrigo@mgbpneus.com.br

A
PREFEITURA MUNICIPAL DE FRANCISCO BELTRAO.
 Pregão Eletrônico N° 1502022.

Apresentamos nossa proposta de preços.

Item	Descrição	Unidade	Qtd	R\$ Unitário	Valor Total
------	-----------	---------	-----	--------------	-------------

Dados Comerciais:

Banco: 001 - Banco do Brasil
 Agencia: 2999-8
 Conta: 28.175-1

Validade da proposta: 90 dias

Observações:



- Declaramos que estamos de pleno acordo com todas as condições estabelecidas no Edital e seus Anexos, bem como aceitamos todas obrigações e responsabilidades especificadas no Termo de Referência;
- Declaramos que nos preços cotados estão incluídas todas as despesas que, direta ou indiretamente, fazem parte do presente objeto, tais como gastos da empresa com suporte técnico e Objeto administrativo, impostos, seguros, taxas, ou quaisquer outros que possam incidir sobre gastos da empresa, sem quaisquer acréscimos em virtude de expectativa inflacionária e deduzidos os descontos eventualmente concedidos;
- Declaramos que a garantias para pneus conforme legislação é de 05 anos contra eventual defeito de fabricação para pneus e 03 anos contra eventuais defeitos para camaras de ar garantidos pelo fabricante.
- Declaramos que todos os pneus de linha de passeio e carga, cotados são certificados pelo INMETRO, ficando excluídos apenas pneus agrícolas, fora de estrada, câmaras de ar e protetores, conforme portaria N° 5, de 14 de janeiro de 2000 do INMETRO.
- Declaramos, para todos os fins de direito, que cumprimos plenamente os requisitos de habilitação e que nossa proposta está em conformidade com as exigências do instrumento convocatório.
- Declaramos que atendemos integralmente o objeto licitado e suas especificações técnicas, sob pena de ser-lhe aplicada as penalidades prevista na Lei 8.666/93
- Declaramos que todos os produtos ofertado atendem a ABNT/NBR 15.296/2005 para peça de reposição original a nível da indústria automotiva global.

Blumenau, 29 de Agosto de 2022

Representante Legal	
Rodrigo Antonio Barbon	
RG:3.589.976 SSPSC	CPF:004.444.989-58

MGB PNEUS IMPORTACAO E DISTRIBUICAO EIRELI:20183508000180
 Assinado de forma digital por MGB PNEUS IMPORTACAO E DISTRIBUICAO EIRELI:20183508000180
 Dados: 2022.08.29 10:54:19 -03'00'

		Ministério do Meio Ambiente Instituto Brasileiro do Meio Ambiente e dos Recursos Naturais Renováveis CADASTRO TÉCNICO FEDERAL CERTIFICADO DE REGULARIDADE - CR			
Registro n.º	Data da consulta:	CR emitido em:	CR válido até:		
7317816	24/08/2022	24/08/2022	24/11/2022		
Dados básicos:					
CNPJ :	20.183.508/0001-80				
Razão Social :	MGB PNEUS IMPORTAÇÃO E DISTRIBUIÇÃO EIRELI				
Nome fantasia :	MGB PNEUS IMPORTAÇÃO E DISTRIBUIÇÃO EIRELI				
Data de abertura :	30/04/2014				
Endereço:					
Logradouro:	RUA GUABIRUBA				
N.º:	280	Complemento:			
Bairro:	ÁGUA VERDE	Município:	BLUMENAU		
CEP:	89042-200	UF:	SC		
Cadastro Técnico Federal de Atividades Potencialmente Poluidoras e Utilizadoras de Recursos Ambientais – CTF/APP					
Código	Descrição				
21-45	Importação de pneus e similares - Resolução CONAMA nº 416/2009				
<p>Conforme dados disponíveis na presente data, CERTIFICA-SE que a pessoa jurídica está em conformidade com as obrigações cadastrais e de prestação de informações ambientais sobre as atividades desenvolvidas sob controle e fiscalização do Ibama, por meio do CTF/APP.</p> <p>O Certificado de Regularidade emitido pelo CTF/APP não desobriga a pessoa inscrita de obter licenças, autorizações, permissões, concessões, alvarás e demais documentos exigíveis por instituições federais, estaduais, distritais ou municipais para o exercício de suas atividades</p> <p>O Certificado de Regularidade emitido pelo CTF/APP não habilita o transporte e produtos e subprodutos florestais e faunísticos.</p>					
Chave de autenticação			SYF1VDU2ALP9UVT8		

	Ministério do Meio Ambiente Instituto Brasileiro do Meio Ambiente e dos Recursos Naturais Renováveis				
	CADASTRO TÉCNICO FEDERAL CONSULTA PÚBLICA A CERTIFICADO DE REGULARIDADE - CR				
Registro n.º:	243667	Data da consulta:	29/08/2022	CR emitido em:	24/08/2022
				CR válido até:	24/08/2022
Dados básicos					
GNPJ:	02.678.428/0001-13				
Razão social:	LAGB ACESSÓRIOS E PEÇAS LTDA - ME				
Nome fantasia:	BRANSALES PNEUS				
Data de abertura:	13/08/1998				
Endereço					
Logradouro:	AVENIDA GENERAL OSÓRIO		Complemento:	D	
N.º:	1087		Município:	CHAPECO	
Bairro:	CENTRO		UF:	SC	
CEP:	89802-212				
Cadastro Técnico Federal de Atividades Potencialmente Poluidoras e Utilizadoras de Recursos Ambientais - CTF/APP					
Categoria			Detalhe		
21 - Atividades não relacionadas no Anexo VIII da Lei nº 5.938/1991			45 - Importação de pneus e similares - Resolução CONAMA nº 416/2009		
<p>Conforme dados disponíveis na presente data, a pessoa jurídica acima possui Certificado de Regularidade em conformidade com as obrigações cadastrais e de prestação de informações ambientais sobre as atividades desenvolvidas sob controle e fiscalização do Ibama, por meio do CTF/APP.</p> <p>O certificado de regularidade emitido pelo CTF/APP não desobriga a pessoa inscrita de obter licenças, autorizações, permissões, concessões, alvarás e demais documentos exigíveis por instituições federais, estaduais, distritais ou municipais para o exercício de suas atividades.</p> <p>O Certificado de Regularidade do CTF/APP não habilita o transporte e produtos e subprodutos florestais e faunísticos.</p>					
Fechar					

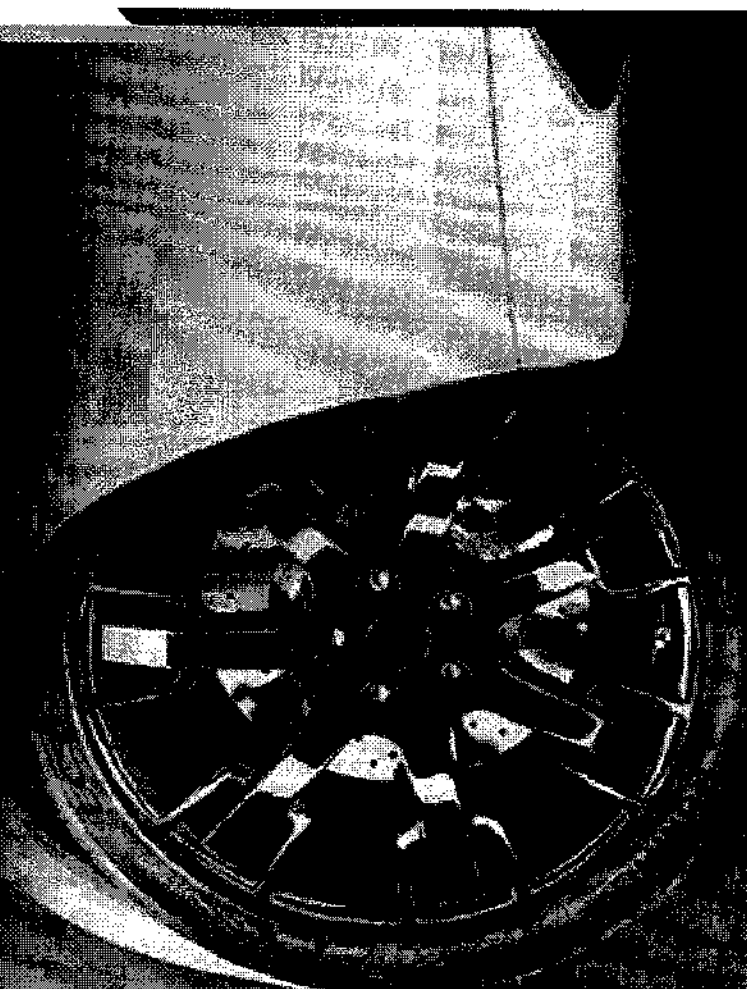

KR26 - SENSE

2020

Kumho Tire do Brasil
Matriz América do Sul
São Paulo - SP
Brasil

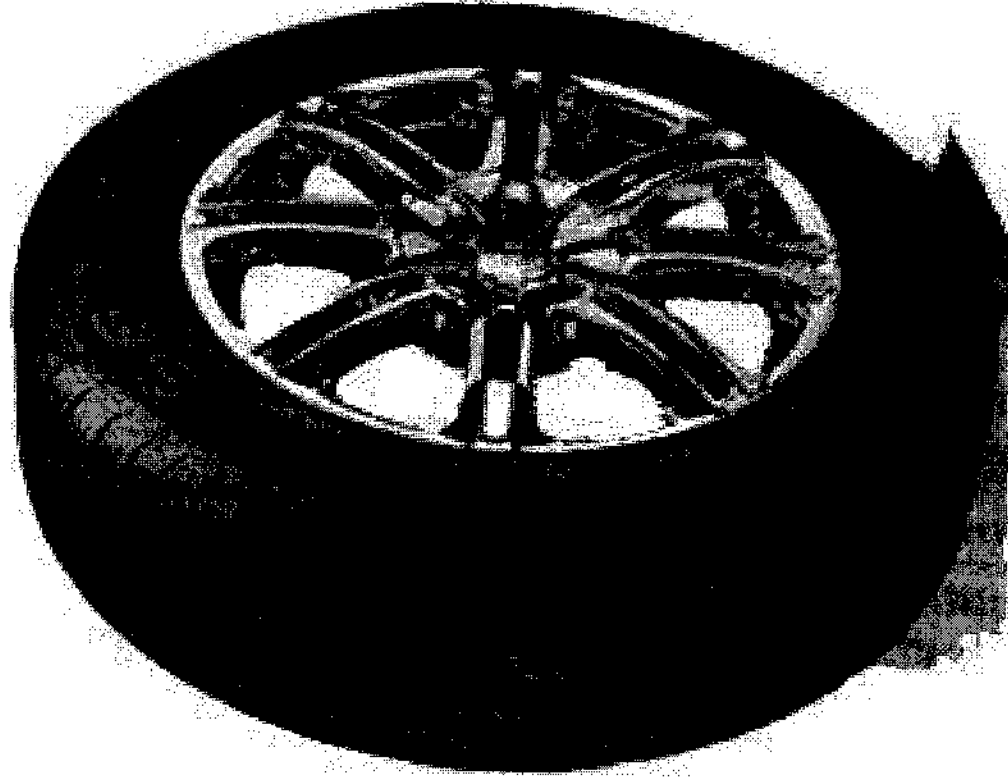

Apresentação

- ✓ Desenvolvido para veículos esportivos compacto
- ✓ Padrão direcional
- ✓ Dirigibilidade de alta performance sem comprometer conforto e emissão de ruídos
- ✓ Design da lateral sofisticado
- ✓ Padrão inovador proporciona maior resistência à hidroplanagem
- ✓ Alta quilometragem

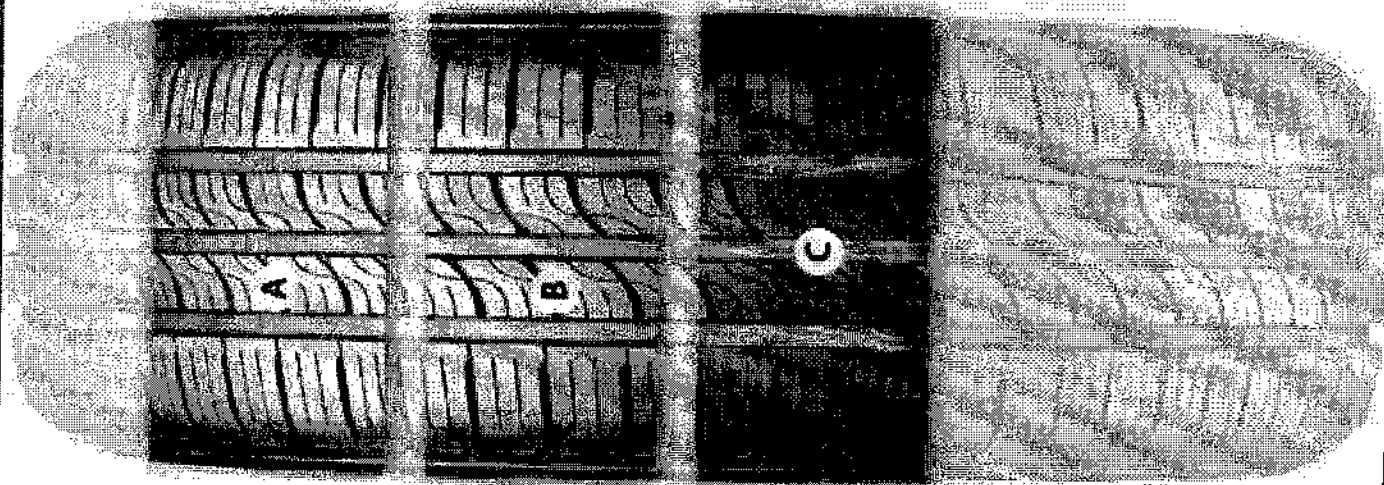

(A) Otimização da Pressão de Contato

- Oferece maior durabilidade
- Organização do sulco no desenho para melhorar a drenagem de água.

(B) Alta Performance em dirigibilidade em pistas molhadas

- Ranhuras Laterais & Sulcos para eficiência em dirigibilidade em pistas secas.

(C) Performance em Pistas Molhadas

- 3 sulcos principais para evitar a Hidroplanagem e diminuir o espaço de frenagem em condições de chuva.

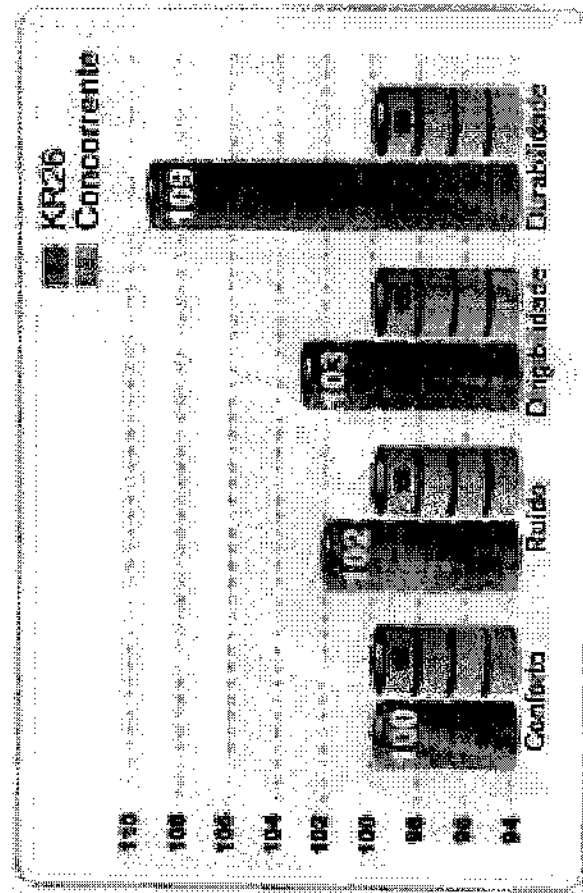

Desenho para melhor desempenho em terrenos secos

- Ombros fechados com sulcos laterais oferecem melhor dirigibilidade

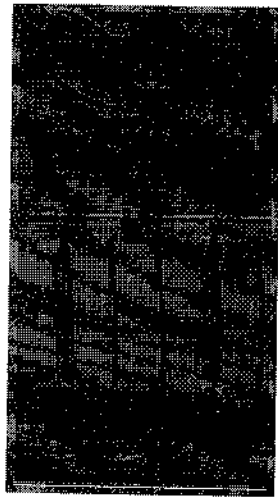

Desempenho no Molhado

Desempenho de drenagem melhorada
Canais largos aplicados ao sulco principal
Melhor desempenho em drenagem



Pressão Uniforme de Contato

Projeto de blocos com maior rigidez geram desgaste uniforme



Desenho

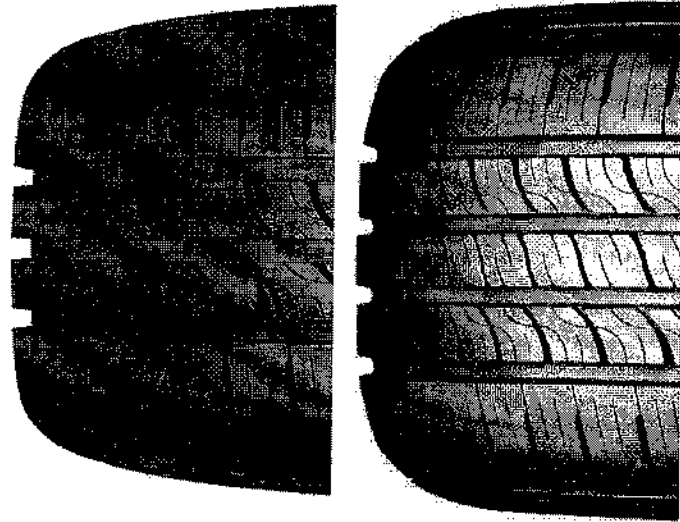

Tipo do Desenho: Simétrico

Tipo de Sulco: - Sulcos laterais fechados

Estilo: - Blocos centrais e desenhos curvos

Blocos: 3 ou 4 sulcos

Dureza dos blocos melhoram o desempenho
Design de linhas uniformes

Blocos Centrais com Desenhos Curvos

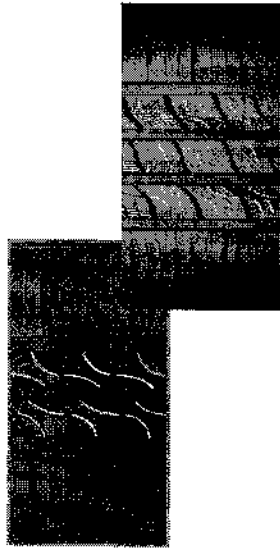

Ruído

Melhor desempenho de conforto
Baixa emissão de ruídos com frequência controlada

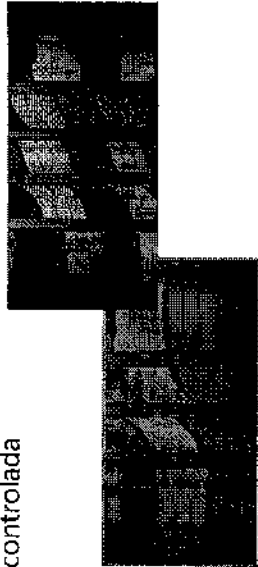

Alta Quilometragem

Divisão do desenho para melhor desempenho



SOLUS KR26



Série	Medida	Esp. do Perfil	Aro Padrão		Pressão Máxima	Carga Máxima		Largura da Seção		Diâmetro Total		Sulco Original		Esp. do Perfil		UTQG	
			mm	mm		kg	psi	mm	mm	mm	mm	mm	mm	mm	mm		
50	175/50 R15	75H	5.5	5.0 - 6.0	3.0	44	387	853	162	7.2	557	21.9	7.5	250	1699	520 A B	
	225/50 R17	94H	7.0	6.0 - 8.0	3.0	44	670	1477	233	9.2	658	25.9	7.5	304	2007	520 A B	
	55	195/55 R15	85H	6.0	5.0 - 7.0	3.0	44	515	1135	201	7.9	595	23.4	7.5	274	1615	520 A B
		205/55 R16	91H	6.5	5.5 - 7.5	3.0	44	615	1356	214	8.4	632	24.9	7.5	291	1928	520 A B
		215/55 R16	93H	7.0	6.0 - 7.5	3.0	44	650	1433	226	8.9	642	25.3	7.5	295	1958	520 A B
		225/55 R16	95H	7.0	6.0 - 8.0	3.0	44	690	1521	233	9.2	654	25.7	7.5	300	1995	520 A B
		215/55 R17	94H	7.0	6.0 - 7.5	3.0	44	670	1477	226	8.9	668	26.3	7.5	308	2037	520 A B
		225/55 R17	97H	7.0	6.0 - 8.0	3.0	44	730	1609	233	9.2	680	26.8	7.5	313	2074	520 A B
		235/55 R17	99H	7.5	6.5 - 8.5	3.0	44	775	1709	245	9.6	690	27.7	7.5	317	2105	520 A B
		60	175/60 R13	77H	5.0	5.0 - 6.0	3.0	44	412	908	177	7.0	540	21.3	7.5	247	1647
165/60 R14	75H		5.0	4.5 - 6.0	3.0	44	387	853	170	6.7	554	21.8	7.5	255	1690	460 A B	
185/60 R14	82H		5.5	5.0 - 6.5	3.0	44	475	1047	189	7.4	578	22.8	7.5	265	1763	460 A B	
195/60 R14	86H		6.0	5.5 - 7.0	3.0	44	530	1168	201	7.9	590	23.2	7.5	269	1800	460 A B	
185/60 R15	84H		5.5	5.0 - 6.5	3.0	44	500	1102	189	7.4	603	23.7	7.5	277	1839	520 A B	
195/60 R15	88H		6.0	5.5 - 7.0	3.0	44	560	1235	201	7.9	615	24.2	7.5	282	1876	520 A B	
205/60 R15	91H		6.0	5.5 - 7.5	3.0	44	615	1356	209	8.2	627	24.7	7.5	286	1912	520 A B	
195/60 R16	89H		6.0	5.5 - 7.0	3.0	44	580	1279	201	7.9	640	25.2	7.5	294	1952	520 A B	
205/60 R16	92H		6.0	5.5 - 7.5	3.0	44	630	1389	209	8.2	652	25.7	7.5	299	1989	520 A B	
215/60 R16	95H		6.5	6.0 - 7.5	3.0	44	690	1521	221	8.7	664	26.1	7.5	304	2025	520 A B	
225/60 R16	98H	6.5	6.0 - 8.0	3.0	44	750	1653	228	9.0	676	26.6	7.5	308	2062	520 A B		

Série	Medida	Velocidade km/h mi/h	Avo Padrão	Avo Aprovado	Pressão Máxima		Carga Máxima	Largura da Seção		Diâmetro Total	Sulco Original		Operabilidade	Quilômetros	LITOG			
					bar	psi		mm	in		mm	in						
65	155/65 R13	73H	4.5	4.5 - 5.5	3.0	44	365	805	157	6.2	582	20.9	7.0	8.8	244	1623	460 A B	
	165/65 R13	77H	5.0	4.5 - 6.0	3.0	44	412	908	170	6.7	544	21.4	7.5	9.4	248	1659	460 A B	
	155/65 R14	75H	4.5	4.5 - 5.5	3.0	44	387	853	157	6.2	558	22.0	7.0	8.8	257	1702	460 A B	
	175/65 R14	82H	5.0	5.0 - 6.0	3.0	44	475	1047	177	7.0	584	23.0	7.5	9.4	267	1781	460 A B	
	185/65 R14	86H	5.5	5.0 - 6.5	3.0	44	530	1168	189	7.4	596	23.5	7.5	9.4	272	1818	460 A B	
	175/65 R15	84H	5.0	5.0 - 6.0	3.0	44	500	1102	177	7.0	609	24.0	7.5	9.4	279	1857	520 A B	
	185/65 R15	88H	5.5	5.0 - 6.5	3.0	44	560	1235	189	7.4	621	24.4	7.5	9.4	284	1894	520 A B	
	195/65 R15	91H	6.0	5.5 - 7.0	3.0	44	615	1356	201	7.9	635	25.0	7.5	9.4	290	1937	520 A B	
	205/65 R15	94H	6.0	5.5 - 7.5	3.0	44	670	1477	209	8.2	647	25.5	7.5	9.4	294	1973	520 A B	
	215/65 R15	96H	6.5	6.0 - 7.5	3.0	44	710	1565	221	8.7	661	26.0	7.5	9.4	300	2016	520 A B	
	205/65 R16	95H	6.0	5.5 - 7.5	3.0	44	690	1521	209	8.2	672	26.5	7.5	9.4	307	2050	520 A B	
	215/65 R16	98H	6.5	6.0 - 7.5	3.0	44	750	1653	221	8.7	686	27.0	7.5	9.4	312	2092	520 A B	
	225/65 R16	100H	6.5	6.0 - 8.0	3.0	44	800	1764	228	9.0	698	27.5	7.5	9.4	317	2129	520 A B	
	225/65 R17	102H	6.5	6.0 - 8.0	3.0	44	850	1874	228	9.0	724	28.5	7.5	9.4	330	2208	520 A B	
	70	155/70 R13	73H	4.5	4.0 - 5.0	3.0	44	387	853	157	6.2	548	21.6	7.5	9.4	250	1671	460 A B
		165/70 R13	79T	5.0	4.0 - 5.5	3.0	44	437	853	170	6.7	562	22.1	7.5	9.4	256	1714	460 A B
		175/70 R13	82H	5.0	4.5 - 6.0	3.0	44	475	1047	177	7.0	576	22.7	7.5	9.4	261	1757	460 A B
165/70 R14		81T	5.0	4.0 - 5.0	3.0	44	462	1019	170	6.7	588	23.1	7.5	9.4	268	1793	460 A B	
175/70 R14		84T	5.0	4.5 - 6.0	3.0	44	500	1102	177	7.0	601	23.7	7.5	9.4	274	1836	460 A B	
185/70 R14		88T	5.5	4.5 - 6.0	3.0	44	560	1235	189	7.4	616	24.3	7.5	9.4	279	1879	460 A B	
195/70 R14		91H	6.0	5.0 - 6.5	3.0	44	615	1356	201	7.9	630	24.8	7.5	9.4	285	1922	460 A B	
205/70 R15		96T	6.0	5.0 - 7.0	3.0	44	710	1565	209	8.2	669	26.2	7.5	9.4	303	2040	520 A B	
215/70 R15		98T	6.5	5.5 - 7.0	3.0	44	750	1653	221	8.7	683	26.9	7.5	9.4	308	2083	520 A B	
205/75 R15		97T	5.5	5.0 - 7.0	3.0	44	730	1609	203	8.0	689	27.1	7.5	9.4	311	2101	520 A B	
80	145/80 R13	75T	4.0	3.5 - 5.0	3.0	44	387	853	145	5.7	562	22.1	7.0	8.8	256	1714	460 A B	
	155/80 R13	79T	4.5	4.0 - 5.0	3.0	44	437	963	157	6.2	578	22.8	7.0	8.8	262	1763	460 A B	

KUMHOTIRE 
Better, All-ways

BRASIL



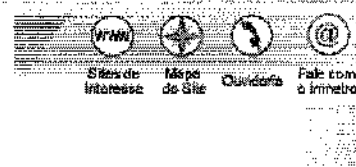

Certificados

Produtos

Serviços

Empresas

Organismos Acreditados



Produtos e Serviços com Conformidade Avaliada



Certificados

Resultado da Consulta:

59 Certificado(s)

1700 Produtos(s)

0 Serviços(s)

Página 1

Certificador: IFBQ Nº Certificado: 02966-57/2018 Tipo: Produto Emissão: 11/09/2018 Validade: 10/09/2022 Status do Certificado: Ativo Doc.Normativo

CNPJ/CPF	Razão Social / Nome (PF)	Nome fantasia	Endereço	Status	Papel da empresa
03596353000194	KUMHO TIRE DO BRASIL COMERCIAL LTDA.		RUA FLÓRIDA 9º ANDAR - 1738 - CONJ 92 - CIDADE MONÇÕES - SÃO PAULO, SP - BRASIL Email: kumho@kumhopneus.com.br	ATIVO	SOLICITANTE

Marca	Modelo	Importado	Descrição
KUMHO	255/50R20 105T HP71	SIM	FAMÍLIA: 2A2B1C7D3
KUMHO	255/50R20 105T KL-33 CRUGEN	SIM	FAMÍLIA: 2A2B1C7D3

Certificador: IFBQ Nº Certificado: 07788-01/2020 Tipo: Produto Emissão: 14/01/2020 Validade: 13/01/2024 Status do Certificado: Ativo Doc.Normativo

CNPJ/CPF	Razão Social / Nome (PF)	Nome fantasia	Endereço	Status	Papel da empresa
03596353000194	KUMHO TIRE DO BRASIL COMERCIAL LTDA.		RUA FLÓRIDA 9º ANDAR - 1738 - CONJ 92 - CIDADE MONÇÕES - SÃO PAULO, SP - BRASIL Email: kumho@kumhopneus.com.br	ATIVO	SOLICITANTE

Marca	Modelo	Importado	Descrição
KUMHO	T135/90D17 104M 121	SIM	FAMÍLIA 2A1B1C1D1
KUMHO	T145/90D16 106M 131	SIM	2A1B1C1D1
KUMHO	T155/90D17 101M 131	SIM	2A1B1C1D1
KUMHO	T165/90D17 116M 131	SIM	FAMÍLIA 2A1B1C1D1

Certificador: IFBQ Nº Certificado: 07788-02/2020 Tipo: Produto Emissão: 14/01/2020 Validade: 13/01/2024 Status do Certificado: Ativo Doc.Normativo

CNPJ/CPF	Razão Social / Nome (PF)	Nome fantasia	Endereço	Status	Papel da empresa
03596353000194	KUMHO TIRE DO BRASIL COMERCIAL LTDA.		RUA FLÓRIDA 9º ANDAR - 1738 - CONJ 92 - CIDADE MONÇÕES - SÃO PAULO, SP - BRASIL Email: kumho@kumhopneus.com.br	ATIVO	SOLICITANTE

Marca	Modelo	Importado	Descrição
KUMHO	T105/80D13 82M 121	SIM	FAMÍLIA 2A1B1C2D1
KUMHO	T125/80D15 95M 121	SIM	FAMÍLIA 2A1B1C2D1
KUMHO	T125/80D16 97M 121	SIM	FAMÍLIA 2A1B1C2D1
KUMHO	T135/80D17 103M 131	SIM	2A1B1C2D1
KUMHO	T175/80R19 122M 131	SIM	2A1B1C2D1

Certificador: IFBQ Nº Certificado: 07788-03/2020 Tipo: Produto Emissão: 14/01/2020 Validade:

13/01/2024 Status do Certificado: Ativo Doc.Normativo

CNPJ/CPF	Razão Social / Nome (PF)	Nome fantasia	Endereço	Status	Papel da empresa
03596353000194	KUMHO TIRE DO BRASIL COMERCIAL LTDA.		RUA FLÓRIDA 9º ANDAR - 1738 - CONJ 92 - CIDADE MONÇÕES - SÃO PAULO, SP - BRASIL Email: kumho@kumhopneus.com.br	ATIVO	SOLICITANTE

▼ Marca	▼ Modelo	▼ Importado	▼ Descrição
KUMHO	T105/70D14 84L 121	SIM	FAMÍLIA 2A1B1C4D1
KUMHO	T105/70D14 84M 121	SIM	FAMÍLIA 2A1B1C4D1
KUMHO	T115/70D15 90L 121	SIM	FAMÍLIA 2A1B1C4D1
KUMHO	T125/70D14 93L 121	SIM	FAMÍLIA 2A1B1C4D1
KUMHO	T125/70D15 95M 121	SIM	FAMÍLIA 2A1B1C4D1

Certificador: IFBQ Nº Certificado: 07788-04/2020 Tipo: Produto Emissão: 14/01/2020 Validade: 13/01/2024 Status do Certificado: Ativo Doc.Normativo

CNPJ/CPF	Razão Social / Nome (PF)	Nome fantasia	Endereço	Status	Papel da empresa
03596353000194	KUMHO TIRE DO BRASIL COMERCIAL LTDA.		RUA FLÓRIDA 9º ANDAR - 1738 - CONJ 92 - CIDADE MONÇÕES - SÃO PAULO, SP - BRASIL Email: kumho@kumhopneus.com.br	ATIVO	SOLICITANTE

▼ Marca	▼ Modelo	▼ Importado	▼ Descrição
KUMHO	T135/90R17 104M 121	SIM	FAMÍLIA 2A2B1C1D1
KUMHO	T145/90R17 98M 131	SIM	FAMÍLIA 2A2B1C1D1
KUMHO	T155/90R16 110M 121	SIM	FAMÍLIA 2A2B1C1D1
KUMHO	T155/90R18 113M 131	SIM	2A2B1C1D1
KUMHO	T165/90R17 116M 121	SIM	FAMÍLIA 2A2B1C1D1
KUMHO	T165/90R17 118M TEMPO 121	SIM	2A2B1C1D1
KUMHO	T175/90R16 120M 121	SIM	FAMÍLIA 2A2B1C1D1

Certificador: IFBQ Nº Certificado: 07788-05/2020 Tipo: Produto Emissão: 14/01/2020 Validade: 13/01/2024 Status do Certificado: Ativo Doc.Normativo

CNPJ/CPF	Razão Social / Nome (PF)	Nome fantasia	Endereço	Status	Papel da empresa
03596353000194	KUMHO TIRE DO BRASIL COMERCIAL LTDA.		RUA FLÓRIDA 9º ANDAR - 1738 - CONJ 92 - CIDADE MONÇÕES - SÃO PAULO, SP - BRASIL Email: kumho@kumhopneus.com.br	ATIVO	SOLICITANTE

▼ Marca	▼ Modelo	▼ Importado	▼ Descrição
KUMHO	T125/80R17 99M 131	SIM	FAMÍLIA 2A2B1C2D1
KUMHO	T135/80R18 104M 121	SIM	FAMÍLIA 2A2B1C2D1
KUMHO	T145/80R16 105M 121	SIM	FAMÍLIA 2A2B1C2D1
KUMHO	T175/80R19 120M 131	SIM	FAMÍLIA: 2A2B1C2D1
KUMHO	T175/80R19 122M 131	SIM	2A1B1C2D1

Certificador: IFBQ Nº Certificado: 07788-06/2020 Tipo: Produto Emissão: 14/01/2020 Validade: 13/01/2024 Status do Certificado: Ativo Doc.Normativo

CNPJ/CPF	Razão Social / Nome (PF)	Nome fantasia	Endereço	Status	Papel da empresa
03596353000194	KUMHO TIRE DO BRASIL COMERCIAL LTDA.		RUA FLÓRIDA 9º ANDAR - 1738 - CONJ 92 - CIDADE MONÇÕES - SÃO PAULO, SP - BRASIL Email: kumho@kumhopneus.com.br	ATIVO	SOLICITANTE

▼ Marca	▼ Modelo	▼ Importado	▼ Descrição
KUMHO	155/80R13 79T KH17	SIM	FAMÍLIA 2A2B1C2D3
KUMHO	155/80R13 79T KR26	SIM	2A2B1C2D3
KUMHO	155/80R13 79T TA31	SIM	2A2B1C2D3
KUMHO	165/80R13 83T KR26	SIM	2A2B1C2D3
KUMHO	175/80R14 88T ES31	SIM	FAMÍLIA: 2A2B1C2D3
KUMHO	175/80R14 88T KH17	SIM	FAMÍLIA 2A2B1C2D3

KUMHO 175/80R14 88T KH27 SIM 2A2B1C2D3

Certificador: IFBQ Nº Certificado: 07788-07/2020 Tipo: Produto Emissão: 14/01/2020 Validade: 13/01/2024 Status do Certificado: Ativo Doc.Normativo

CNPJ/CPF	Razão Social / Nome (PF)	Nome fantasia	Endereço	Status	Papel da empresa
03596353000194	KUMHO TIRE DO BRASIL COMERCIAL LTDA.		RUA FLÓRIDA 9º ANDAR - 1738 - CONJ 92 - CIDADE MONÇÕES - SÃO PAULO, SP - BRASIL Email: kumho@kumhopneus.com.br	ATIVO	SOLICITANTE

Marca	Modelo	Importado	Descrição
KUMHO	205/75R15 97S AT61	SIM	FAMÍLIA: 2A2B1C3D3
KUMHO	205/75R15 97T KR26	SIM	2A2B1C3D3
KUMHO	215/75R14 100T KR26	SIM	2A2B1C3D3
KUMHO	215/75R15 100T KR26	SIM	2A2B1C3D3
KUMHO	235/75R17 109T AT51	SIM	2A2B1C3D3
KUMHO	255/75R15 110S AT61	SIM	FAMÍLIA: 2A2B1C3D3
KUMHO	P205/75R14 95T KR21	SIM	FAMÍLIA 2A2B1C3D3
KUMHO	P205/75R15 97T KR21	SIM	FAMÍLIA 2A2B1C3D3
KUMHO	P215/75R16 101T KL51	SIM	FAMÍLIA 2A2B1C3D3
KUMHO	P225/75R15 102T KL51	SIM	FAMÍLIA 2A2B1C3D3
KUMHO	P225/75R15 102T KR21	SIM	FAMÍLIA 2A2B1C3D3
KUMHO	P225/75R16 104T KL51	SIM	FAMÍLIA 2A2B1C3D3
KUMHO	P235/75R15 105S KL78	SIM	FAMÍLIA 2A2B1C3D3
KUMHO	P235/75R15 105T KL51	SIM	FAMÍLIA 2A2B1C3D3
KUMHO	P235/75R15 105T KR21	SIM	FAMÍLIA 2A2B1C3D3
KUMHO	P235/75R16 106T KL51	SIM	FAMÍLIA 2A2B1C3D3
KUMHO	P245/75R16 109T AT51	SIM	2A2B1C3D3
KUMHO	P245/75R16 109T KL51	SIM	FAMÍLIA 2A2B1C3D3
KUMHO	P265/75R16 114S KL78	SIM	FAMÍLIA 2A2B1C3D3
KUMHO	P265/75R16 114T AT51	SIM	2A2B1C3D3
KUMHO	P265/75R16 114T KL51	SIM	FAMÍLIA 2A2B1C3D3

Certificador: IFBQ Nº Certificado: 07788-08/2020 Tipo: Produto Emissão: 14/01/2020 Validade: 13/01/2024 Status do Certificado: Ativo Doc.Normativo

CNPJ/CPF	Razão Social / Nome (PF)	Nome fantasia	Endereço	Status	Papel da empresa
03596353000194	KUMHO TIRE DO BRASIL COMERCIAL LTDA.		RUA FLÓRIDA 9º ANDAR - 1738 - CONJ 92 - CIDADE MONÇÕES - SÃO PAULO, SP - BRASIL Email: kumho@kumhopneus.com.br	ATIVO	SOLICITANTE

Marca	Modelo	Importado	Descrição
KUMHO	225/75R16 104H KL16	SIM	FAMÍLIA 2A2B1C3D4
KUMHO	235/75R16 108H KL16	SIM	FAMÍLIA 2A2B1C3D4

Certificador: IFBQ Nº Certificado: 07788-09/2020 Tipo: Produto Emissão: 14/01/2020 Validade: 13/01/2024 Status do Certificado: Ativo Doc.Normativo

CNPJ/CPF	Razão Social / Nome (PF)	Nome fantasia	Endereço	Status	Papel da empresa
03596353000194	KUMHO TIRE DO BRASIL COMERCIAL LTDA.		RUA FLÓRIDA 9º ANDAR - 1738 - CONJ 92 - CIDADE MONÇÕES - SÃO PAULO, SP - BRASIL Email: kumho@kumhopneus.com.br	ATIVO	SOLICITANTE

Marca	Modelo	Importado	Descrição
KUMHO	T125/70R16 96L 121	SIM	FAMÍLIA 2A2B1C4D1
KUMHO	T125/70R16 96M 121	SIM	FAMÍLIA 2A2B1C4D1
KUMHO	T125/70R18 99M 121	SIM	2A2B1C4D1
KUMHO	T125/70R18 99M 131	SIM	2A2B1C4D1
KUMHO	T135/70R19 105M 131	SIM	FAMÍLIA: 2A2B1C4D1

Certificador: IFBQ Nº Certificado: 07786-10/2020 Tipo: Produto Emissão: 14/01/2020 Validade: 13/01/2024 Status do Certificado: Ativo Doc.Normativo

CNPJ/CPF	Razão Social / Nome (PF)	Nome fantasia	Endereço	Status	Papel da empresa
03596353000194	KUMHO TIRE DO BRASIL COMERCIAL LTDA.		RUA FLÓRIDA 9º ANDAR - 1738 - CONJ 92 - CIDADE MONÇÕES - SÃO PAULO, SP - BRASIL Email: kumho@kumhopneus.com.br	ATIVO	SOLICITANTE

Marca	Modelo	Importado	Descrição
KUMHO	145/70R13 71T HS11	SIM	FAMÍLIA: 2A2B1C4D3
KUMHO	155/70R13 75T KH15	SIM	FAMÍLIA 2A2B1C4D3
KUMHO	155/70R13 75T KH17	SIM	FAMÍLIA 2A2B1C4D3
KUMHO	155/70R13 75T KR26	SIM	2A2B1C4D3
KUMHO	165/70R13 79T KH17	SIM	FAMÍLIA 2A2B1C4D3
KUMHO	165/70R13 79T KR26	SIM	FAMÍLIA: 2A2B1C4D3
KUMHO	165/70R14 81T ES31	SIM	FAMÍLIA: 2A2B1C4D3
KUMHO	165/70R14 81T KH27	SIM	FAMÍLIA: 2A2B1C4D3
KUMHO	165/70R14 81T KR26	SIM	2A2B1C4D3
KUMHO	175/70R13 82T KH17	SIM	FAMÍLIA 2A2B1C4D3
KUMHO	175/70R13 82T KR26	SIM	FAMÍLIA: 2A2B1C4D3
KUMHO	175/70R14 84T ES31	SIM	FAMÍLIA: 2A2B1C4D3
KUMHO	175/70R14 84T KH17	SIM	FAMÍLIA 2A2B1C4D3
KUMHO	175/70R14 84T KH27	SIM	FAMÍLIA: 2A2B1C4D3
KUMHO	175/70R14 84T KH32	SIM	FAMÍLIA: 2A2B1C4D3
KUMHO	175/70R14 84T KR26	SIM	2A2B1C4D3
KUMHO	185/70R13 86T KH17	SIM	FAMÍLIA 2A2B1C4D3
KUMHO	185/70R14 88T ES31	SIM	FAMÍLIA: 2A2B1C4D3
KUMHO	185/70R14 88T KH27	SIM	FAMÍLIA: 2A2B1C4D3
KUMHO	195/70R14 91T KH17	SIM	FAMÍLIA 2A2B1C4D3
KUMHO	195/70R14 91T KH27	SIM	2A2B1C4D3
KUMHO	205/70R15 96T AT51	SIM	FAMÍLIA: 2A2B1C4D3
KUMHO	205/70R15 96T ECOWING KH27	SIM	2A2B1C4D3
KUMHO	205/70R15 96T KH17	SIM	FAMÍLIA 2A2B1C4D3
KUMHO	205/70R15 96T KL51	SIM	FAMÍLIA 2A2B1C4D3
KUMHO	205/70R15 96T KR26	SIM	FAMÍLIA: 2A2B1C4D3
KUMHO	215/70R15 98T KR26	SIM	FAMÍLIA: 2A2B1C4D3
KUMHO	225/70R15 100T KR26	SIM	2A2B1C4D3
KUMHO	235/70R16 106T KL51	SIM	FAMÍLIA 2A2B1C4D3
KUMHO	255/70R16 111T HT51	SIM	FAMÍLIA: 2A2B1C4D3
KUMHO	255/70R16 113T AT51	SIM	2A2B1C4D3
KUMHO	265/70R15 112T KL51	SIM	FAMÍLIA 2A2B1C4D3
KUMHO	265/70R16 112T AT51	SIM	2A2B1C4D3
KUMHO	265/70R16 112T AT61	SIM	FAMÍLIA: 2A2B1C4D3
KUMHO	P175/70R14 84T KR21	SIM	FAMÍLIA: 2A2B1C4D3
KUMHO	P185/70R14 87T KR21	SIM	FAMÍLIA: 2A2B1C4D3
KUMHO	P195/70R14 90T KR21	SIM	FAMÍLIA: 2A2B1C4D3
KUMHO	P205/70R14 95T KR21	SIM	FAMÍLIA: 2A2B1C4D3
KUMHO	P205/70R15 95T KR21	SIM	FAMÍLIA 2A2B1C4D3
KUMHO	P215/70R15 97T KR21	SIM	FAMÍLIA 2A2B1C4D3
KUMHO	P215/70R16 99T KL51	SIM	FAMÍLIA 2A2B1C4D3
KUMHO	P225/70R15 100T KL51	SIM	FAMÍLIA 2A2B1C4D3
KUMHO	P225/70R15 100T KR21	SIM	FAMÍLIA: 2A2B1C4D3
KUMHO	P225/70R16 101T KR21	SIM	FAMÍLIA: 2A2B1C4D3
KUMHO	P225/70R16 102T KL51	SIM	FAMÍLIA 2A2B1C4D3
KUMHO	P235/70R15 102T KL51	SIM	FAMÍLIA 2A2B1C4D3
KUMHO	P235/70R15 102T KR21	SIM	FAMÍLIA: 2A2B1C4D3
KUMHO	P235/70R16 104T AT51	SIM	2A2B1C4D3

02/03/2022 17:39

Produtos Certificados

KUMHO	P235/70R16 104T KL21	SIM	FAMÍLIA 2A2B1C4D3
KUMHO	P235/70R16 104T KR21	SIM	FAMÍLIA: 2A2B1C4D3
KUMHO	P245/70R16 108T AT51	SIM	2A2B1C4D3
KUMHO	P245/70R17 108T AT51	SIM	2A2B1C4D3
KUMHO	P265/70R16 109T AT51	SIM	2A2B1C4D3
KUMHO	P255/70R16 109T KL51	SIM	FAMÍLIA 2A2B1C4D3
KUMHO	P255/70R17 110T AT51	SIM	2A2B1C4D3
KUMHO	P265/70R16 111T AT51	SIM	2A2B1C4D3
KUMHO	P265/70R16 112T KL51	SIM	FAMÍLIA 2A2B1C4D3
KUMHO	P265/70R17 113T AT51	SIM	2A2B1C4D3
KUMHO	P265/70R18 114T AT51	SIM	2A2B1C4D3

Certificador: IFBQ N° Certificado: 07788-11/2020 Tipo: Produto Emissão: 14/01/2020 Validade: 13/01/2024 Status do Certificado: Ativo Doc.Normativo

CNPJ/CPF	Razão Social / Nome (PF)	Nome fantasia	Endereço	Status	Papel da empresa
03596353000194	KUMHO TIRE DO BRASIL COMERCIAL LTDA.		RUA FLÓRIDA 9º ANDAR - 1738 - CONJ 92 - CIDADE MONÇÕES - SÃO PAULO, SP - BRASIL Email: kumho@kumhopneus.com.br	ATIVO	SOLICITANTE

▼ Marca	▼ Modelo	▼ Importado	▼ Descrição
KUMHO	155/70R12 73H KR26	SIM	2A2B1C4D4
KUMHO	155/70R13 75H KR26	SIM	FAMÍLIA: 2A2B1C4D4
KUMHO	175/70R13 82H ECOWING KH27	SIM	2A2B1C4D4
KUMHO	175/70R13 82H KH17	SIM	FAMÍLIA 2A2B1C4D4
KUMHO	175/70R13 82H KR26	SIM	FAMÍLIA: 2A2B1C4D4
KUMHO	175/70R14 84H ECOWING KH27	SIM	2A2B1C4D4
KUMHO	175/70R14 84H KH27	SIM	FAMÍLIA: 2A2B1C4D4
KUMHO	185/70R13 86H HS11	SIM	FAMÍLIA: 2A2B1C4D4
KUMHO	185/70R14 88H ECOWING KH27	SIM	2A2B1C4D4
KUMHO	185/70R14 88H KH17	SIM	FAMÍLIA 2A2B1C4D4
KUMHO	185/70R14 88H KH27	SIM	FAMÍLIA: 2A2B1C4D4
KUMHO	195/70R14 91H ECOWING KH27	SIM	2A2B1C4D4
KUMHO	195/70R14 91H HS11	SIM	FAMÍLIA: 2A2B1C4D4
KUMHO	195/70R14 91H KH17	SIM	FAMÍLIA 2A2B1C4D4
KUMHO	195/70R14 91H KH27	SIM	FAMÍLIA: 2A2B1C4D4
KUMHO	195/70R14 91H KR26	SIM	FAMÍLIA: 2A2B1C4D4
KUMHO	195/70R14 91H TA31	SIM	FAMÍLIA: 2A2B1C4D4
KUMHO	215/70R16 100H KL21	SIM	FAMÍLIA 2A2B1C4D4
KUMHO	225/70R16 103H KH15	SIM	FAMÍLIA 2A2B1C4D4
KUMHO	225/70R16 103H KH17	SIM	FAMÍLIA 2A2B1C4D4
KUMHO	225/70R16 103H KH27	SIM	2A2B1C4D4
KUMHO	235/70R17 107H KL33	SIM	FAMÍLIA: 2A2B1C4D4
KUMHO	235/70R17 107H KL33 CRUGEN	SIM	FAMÍLIA: 2A2B1C4D4
KUMHO	255/70R15 108H KL12	SIM	FAMÍLIA 2A2B1C4D4
KUMHO	255/70R15 108H KL51	SIM	FAMÍLIA 2A2B1C4D4
KUMHO	275/70R16 114H KL12	SIM	FAMÍLIA 2A2B1C4D4
KUMHO	P265/70R17 113H KL51	SIM	FAMÍLIA 2A2B1C4D4
KUMHO	P275/70R16 114H KL51	SIM	FAMÍLIA 2A2B1C4D4

Certificador: IFBQ N° Certificado: 07788-12/2020 Tipo: Produto Emissão: 14/01/2020 Validade: 13/01/2024 Status do Certificado: Ativo Doc.Normativo

CNPJ/CPF	Razão Social / Nome (PF)	Nome fantasia	Endereço	Status	Papel da empresa
03596353000194	KUMHO TIRE DO BRASIL COMERCIAL LTDA.		RUA FLÓRIDA 9º ANDAR - 1738 - CONJ 92 - CIDADE MONÇÕES - SÃO PAULO, SP - BRASIL Email: kumho@kumhopneus.com.br	ATIVO	SOLICITANTE

▼ Marca	▼ Modelo	▼ Importado	▼ Descrição
---------	----------	-------------	-------------

KUMHO	265/70R16 112V HP91	SIM	2A2B1C4D5
KUMHO	265/70R16 112V KL17	SIM	FAMÍLIA 2A2B1C4D5

Certificador: IFBQ Nº Certificado: 07788-13/2020 Tipo: Produto Emissão: 14/01/2020 Validade: 13/01/2024 Status do Certificado: Ativo Doc.Normativo

CNPJ/CPF	Razão Social / Nome (PF)	Nome fantasia	Endereço	Status	Papel da empresa
03596353000194	KUMHO TIRE DO BRASIL COMERCIAL LTDA.		RUA FLÓRIDA 9º ANDAR - 1738 - CONJ 92 - CIDADE MONÇÕES - SÃO PAULO, SP - BRASIL Email: kumho@kumhopneus.com.br	ATIVO	SOLICITANTE

Marca	Modelo	Importado	Descrição
KUMHO	155/65R14 75T ES31	SIM	FAMÍLIA: 2A2B1C5D3
KUMHO	155/65R14 75T KH27	SIM	FAMÍLIA: 2A2B1C5D3
KUMHO	165/65R13 77T KH17	SIM	FAMÍLIA 2A2B1C5D3
KUMHO	165/65R14 79T ECOWING KH27	SIM	2A2B1C5D3
KUMHO	165/65R14 79T ES31	SIM	FAMÍLIA: 2A2B1C5D3
KUMHO	165/65R14 79T KH17	SIM	FAMÍLIA 2A2B1C5D3
KUMHO	165/65R14 79T KH27	SIM	FAMÍLIA: 2A2B1C5D3
KUMHO	165/65R14 79T TA31	SIM	FAMÍLIA: 2A2B1C5D3
KUMHO	165/65R15 81T ES31	SIM	FAMÍLIA: 2A2B1C5D3
KUMHO	175/65R13 80T KH17	SIM	FAMÍLIA 2A2B1C5D3
KUMHO	175/65R14 82T ES31	SIM	FAMÍLIA: 2A2B1C5D3
KUMHO	175/65R14 82T KH17	SIM	FAMÍLIA 2A2B1C5D3
KUMHO	175/65R14 82T KH27	SIM	FAMÍLIA: 2A2B1C5D3
KUMHO	175/65R14 82T KR26	SIM	2A2B1C5D3
KUMHO	175/65R14 82T TA31	SIM	2A2B1C5D3
KUMHO	175/65R15 84T ES31	SIM	FAMÍLIA: 2A2B1C5D3
KUMHO	175/65R15 84T KH27	SIM	2A2B1C5D3
KUMHO	175/65R15 84T MH11	SIM	FAMÍLIA 2A2B1C5D3
KUMHO	185/65R14 86T ES31	SIM	FAMÍLIA: 2A2B1C5D3
KUMHO	185/65R14 86T KH27	SIM	FAMÍLIA: 2A2B1C5D3
KUMHO	185/65R14 86T KR26	SIM	2A2B1C5D3
KUMHO	185/65R15 88T ECOWING ES31	SIM	FAMÍLIA: 2A2B1C5D3
KUMHO	185/65R15 88T ES31	SIM	FAMÍLIA: 2A2B1C5D3
KUMHO	185/65R15 88T KH17	SIM	FAMÍLIA 2A2B1C5D3
KUMHO	185/65R15 88T KH25	SIM	FAMÍLIA 2A2B1C5D3
KUMHO	185/65R15 88T KH27	SIM	FAMÍLIA: 2A2B1C5D3
KUMHO	195/65R15 91T ES31	SIM	FAMÍLIA: 2A2B1C5D3
KUMHO	195/65R15 91T KH25	SIM	FAMÍLIA 2A2B1C5D3
KUMHO	195/65R15 91T KH27	SIM	FAMÍLIA: 2A2B1C5D3
KUMHO	195/65R15 91T TA31	SIM	FAMÍLIA: 2A2B1C5D3
KUMHO	205/65R15 94T AT51	SIM	FAMÍLIA: 2A2B1C5D3
KUMHO	215/65R16 98T TA11	SIM	2A2B1C5D3
KUMHO	235/65R16 103T KL21	SIM	FAMÍLIA 2A2B1C5D3
KUMHO	235/65R16 103T KR21	SIM	FAMÍLIA: 2A2B1C5D3
KUMHO	235/65R17 104T AT51	SIM	2A2B1C5D3
KUMHO	235/65R17 104T KL21	SIM	FAMÍLIA 2A2B1C5D3
KUMHO	265/65R17 112T AT51	SIM	2A2B1C5D3
KUMHO	265/65R17 112T AT61	SIM	FAMÍLIA: 2A2B1C5D3
KUMHO	265/65R18 114T AT51	SIM	2A2B1C5D3
KUMHO	P185/65R15 86T KH25	SIM	FAMÍLIA 2A2B1C5D3
KUMHO	P185/65R15 86T KR21	SIM	FAMÍLIA: 2A2B1C5D3
KUMHO	P185/65R15 86T TA31	SIM	FAMÍLIA: 2A2B1C5D3
KUMHO	P195/65R15 89T KR21	SIM	FAMÍLIA: 2A2B1C5D3
KUMHO	P205/65R15 92T KR21	SIM	FAMÍLIA: 2A2B1C5D3
KUMHO	P215/65R16 96T KR21	SIM	FAMÍLIA: 2A2B1C5D3
KUMHO	P235/65R17 103T KL21	SIM	FAMÍLIA 2A2B1C5D3

02/03/2022 17:39

Produtos Certificados

KUMHO	P235/65R17 103T KR21	SIM	FAMÍLIA: 2A2B1C5D3
KUMHO	P235/65R17 103T SOLUS KL21	SIM	FAMÍLIA: 2A2B1C5D3
KUMHO	P245/65R17 105T AT51	SIM	FAMÍLIA: 2A2B1C5D3
KUMHO	P245/65R17 105T KL51	SIM	FAMÍLIA: 2A2B1C5D3
KUMHO	P265/65R17 108T KL51	SIM	FAMÍLIA: 2A2B1C5D3
KUMHO	P275/65R18 114T AT51	SIM	FAMÍLIA: 2A2B1C5D3

Certificador: IFBQ N° Certificado: 07788-14/2020 Tipo: Produto Emissão: 14/01/2020 Validade: 13/01/2024 Status do Certificado: Ativo Doc.Normativo

CNPJ/CPF	Razão Social / Nome (PF)	Nome fantasia	Endereço	Status	Papel da empresa
03586353000194	KUMHO TIRE DO BRASIL COMERCIAL LTDA.		RUA FLÓRIDA 9º ANDAR - 1738 - CONJ 92 - CIDADE MONÇÕES - SÃO PAULO, SP - BRASIL Email: kumho@kumhonline.com.br	ATIVO	SOLICITANTE

▼ Marca	▼ Modelo	▼ Importado	▼ Descrição
KUMHO	155/65R13 73H KH17	SIM	FAMÍLIA: 2A2B1C5D4
KUMHO	155/65R13 73H KR26	SIM	FAMÍLIA: 2A2B1C5D4
KUMHO	155/65R13 73H MH11	SIM	FAMÍLIA: 2A2B1C5D4
KUMHO	155/65R14 75H KR26	SIM	2A2B1C5D4
KUMHO	165/65R13 77H KR26	SIM	2A2B1C5D4
KUMHO	165/65R13 77H MH11	SIM	FAMÍLIA: 2A2B1C5D4
KUMHO	165/65R15 81H KH27	SIM	2A2B1C5D4
KUMHO	175/65R14 82H ECOWING KH27	SIM	2A2B1C5D4
KUMHO	175/65R14 82H KH15	SIM	FAMÍLIA: 2A2B1C5D4
KUMHO	175/65R14 82H KH17	SIM	FAMÍLIA: 2A2B1C5D4
KUMHO	175/65R14 82H KH27	SIM	FAMÍLIA: 2A2B1C5D4
KUMHO	175/65R14 82H KR26	SIM	FAMÍLIA: 2A2B1C5D4
KUMHO	175/65R14 82H MH11	SIM	FAMÍLIA: 2A2B1C5D4
KUMHO	175/65R15 84H KH17	SIM	FAMÍLIA: 2A2B1C5D4
KUMHO	175/65R15 84H KH27	SIM	FAMÍLIA: 2A2B1C5D4
KUMHO	175/65R15 84H KR26	SIM	2A2B1C5D4
KUMHO	185/65R14 86H ECOWING KH27	SIM	2A2B1C5D4
KUMHO	185/65R14 86H KH17	SIM	FAMÍLIA: 2A2B1C5D4
KUMHO	185/65R14 86H KH27	SIM	FAMÍLIA: 2A2B1C5D4
KUMHO	185/65R14 86H KR26	SIM	FAMÍLIA: 2A2B1C5D4
KUMHO	185/65R14 86H KU31	SIM	FAMÍLIA: 2A2B1C5D4
KUMHO	185/65R14 86H KU37	SIM	FAMÍLIA: 2A2B1C5D4
KUMHO	185/65R14 86H MH11	SIM	FAMÍLIA: 2A2B1C5D4
KUMHO	185/65R15 88H ECOWING ES31	SIM	FAMÍLIA: 2A2B1C5D4
KUMHO	185/65R15 88H ECOWING KH27	SIM	FAMÍLIA: 2A2B1C5D4
KUMHO	185/65R15 88H ES31	SIM	FAMÍLIA: 2A2B1C5D4
KUMHO	185/65R15 88H HS11	SIM	FAMÍLIA: 2A2B1C5D4
KUMHO	185/65R15 88H KH17	SIM	FAMÍLIA: 2A2B1C5D4
KUMHO	185/65R15 88H KH18	SIM	FAMÍLIA: 2A2B1C5D4
KUMHO	185/65R15 88H KH27	SIM	FAMÍLIA: 2A2B1C5D4
KUMHO	185/65R15 88H KR26	SIM	FAMÍLIA: 2A2B1C5D4
KUMHO	185/65R15 88H TA31	SIM	2A2B1C5D4
KUMHO	195/65R14 89H KH27	SIM	2A2B1C5D4
KUMHO	195/65R15 91H ECOWING ES31	SIM	FAMÍLIA: 2A2B1C5D4
KUMHO	195/65R15 91H ES31	SIM	FAMÍLIA: 2A2B1C5D4
KUMHO	195/65R15 91H HS11	SIM	FAMÍLIA: 2A2B1C5D4
KUMHO	195/65R15 91H KH17	SIM	FAMÍLIA: 2A2B1C5D4
KUMHO	195/65R15 91H KH27	SIM	FAMÍLIA: 2A2B1C5D4
KUMHO	195/65R15 91H KH27 ECOWING ES01	SIM	FAMÍLIA: 2A2B1C5D4
KUMHO	195/65R15 91H KH31	SIM	FAMÍLIA: 2A2B1C5D4
KUMHO	195/65R15 91H KR26	SIM	FAMÍLIA: 2A2B1C5D4
KUMHO	195/65R15 91H SOLUS TA31	SIM	FAMÍLIA: 2A2B1C5D4

02/03/2022 17:39

Produtos Certificados

KUMHO	195/65R15 91H TA31	SIM	2A2B1C5D4
KUMHO	205/65R15 94H HS11	SIM	FAMÍLIA: 2A2B1C5D4
KUMHO	205/65R15 94H KH17	SIM	FAMÍLIA 2A2B1C5D4
KUMHO	205/65R15 94H KH18	SIM	FAMÍLIA 2A2B1C5D4
KUMHO	205/65R15 94H KH27	SIM	2A2B1C5D4
KUMHO	205/65R15 94H KR26	SIM	FAMÍLIA: 2A2B1C5D4
KUMHO	205/65R15 94H MH11	SIM	FAMÍLIA 2A2B1C5D4
KUMHO	205/65R15 94H TA31	SIM	FAMÍLIA: 2A2B1C5D4
KUMHO	205/65R16 95H HS63	SIM	2A2B1C5D4
KUMHO	205/65R16 95H KH32	SIM	FAMÍLIA: 2A2B1C5D4
KUMHO	205/65R16 95H KR26	SIM	2A2B1C5D4
KUMHO	205/65R16 95H SOLUS TA31	SIM	FAMÍLIA: 2A2B1C5D4
KUMHO	205/65R16 95H TA31	SIM	2A2B1C5D4
KUMHO	215/65R15 96H KH27	SIM	2A2B1C5D4
KUMHO	215/65R15 96H KR26	SIM	2A2B1C5D4
KUMHO	215/65R16 98H HS11	SIM	FAMÍLIA: 2A2B1C5D4
KUMHO	215/65R16 98H KH17	SIM	FAMÍLIA 2A2B1C5D4
KUMHO	215/65R16 98H KH27	SIM	FAMÍLIA: 2A2B1C5D4
KUMHO	215/65R16 98H KL21	SIM	FAMÍLIA 2A2B1C5D4
KUMHO	215/65R16 98H KR26	SIM	FAMÍLIA: 2A2B1C5D4
KUMHO	215/65R16 98H KU37	SIM	FAMÍLIA 2A2B1C5D4
KUMHO	215/65R16 98H TA31	SIM	FAMÍLIA: 2A2B1C5D4
KUMHO	215/65R17 99H HP71	SIM	FAMÍLIA: 2A2B1C5D4
KUMHO	225/65R16 100H KR26	SIM	FAMÍLIA: 2A2B1C5D4
KUMHO	225/65R17 102H KL21	SIM	FAMÍLIA 2A2B1C5D4
KUMHO	225/65R17 102H KL51	SIM	FAMÍLIA 2A2B1C5D4
KUMHO	225/65R17 102H KR26	SIM	2A2B1C5D4
KUMHO	225/65R17 102H SOLUS KL21	SIM	FAMÍLIA: 2A2B1C5D4
KUMHO	235/65R17 104H KL33	SIM	2A2B1C5D4
KUMHO	235/65R17 104H TA31	SIM	FAMÍLIA: 2A2B1C5D4
KUMHO	245/65R17 107H KL21	SIM	FAMÍLIA 2A2B1C5D4
KUMHO	265/65R17 112H HP71	SIM	FAMÍLIA: 2A2B1C5D4
KUMHO	265/65R17 112H KL21	SIM	2A2B1C5D4
KUMHO	285/65R17 116H HP91	SIM	FAMÍLIA: 2A2B1C5D4
KUMHO	P225/65R17 100H KH16	SIM	FAMÍLIA: 2A2B1C5D4
KUMHO	P235/65R17 104H KL51	SIM	FAMÍLIA 2A2B1C5D4
KUMHO	P255/65R16 109H KL51	SIM	FAMÍLIA 2A2B1C5D4
KUMHO	P265/65R17 112H KL51	SIM	FAMÍLIA 2A2B1C5D4
KUMHO	P275/65R17 113H KL51	SIM	FAMÍLIA 2A2B1C5D4

Certificador: IFBQ Nº Certificado: 07788-15/2020 Tipo: Produto Emissão: 14/01/2020 Validade: 13/01/2024 Status do Certificado: Ativo Doc.Normativo

CNPJ/CPF	Razão Social / Nome (PF)	Nome fantasia	Endereço	Status	Papel da empresa
03596353000194	KUMHO TIRE DO BRASIL COMERCIAL LTDA.		RUA FLÓRIDA 9º ANDAR - 1738 - CONJ 92 - CIDADE MONÇÕES - SÃO PAULO, SP - BRASIL Email: kumho@kumhopneus.com.br	ATIVO	SOLICITANTE

Marca	Modelo	Importado	Descrição
KUMHO	185/65R14 86V PS31	SIM	FAMÍLIA: 2A2B1C5D5
KUMHO	185/65R15 88V ECOWING KH27	SIM	2A2B1C5D5
KUMHO	185/65R15 88V KH17	SIM	FAMÍLIA 2A2B1C5D5
KUMHO	185/65R15 88V KH27	SIM	FAMÍLIA: 2A2B1C5D5
KUMHO	195/65R15 91V ECOWING KH27	SIM	2A2B1C5D5
KUMHO	195/65R15 91V ES31	SIM	FAMÍLIA: 2A2B1C5D5
KUMHO	195/65R15 91V HS51	SIM	2A2B1C5D5
KUMHO	195/65R15 91V KH17	SIM	FAMÍLIA 2A2B1C5D5
KUMHO	195/65R15 91V KH27	SIM	FAMÍLIA: 2A2B1C5D5

02/03/2022 17:39

Produtos Certificados

KUMHO	195/65R15 91V KU31	SIM	FAMÍLIA 2A2B1C5D5
KUMHO	195/65R15 91V PS31	SIM	FAMÍLIA: 2A2B1C5D5
KUMHO	195/65R15 91V PS31 ECSTA	SIM	FAMÍLIA: 2A2B1C5D5
KUMHO	205/65R15 94V ECOWING KH27	SIM	2A2B1C5D5
KUMHO	205/65R15 94V HS51	SIM	2A2B1C5D5
KUMHO	205/65R15 94V KH15	SIM	FAMÍLIA 2A2B1C5D5
KUMHO	205/65R15 94V KH17	SIM	FAMÍLIA 2A2B1C5D5
KUMHO	205/65R15 94V PS31	SIM	FAMÍLIA: 2A2B1C5D5
KUMHO	205/65R15 94V PS31 ECSTA	SIM	FAMÍLIA: 2A2B1C5D5
KUMHO	205/65R16 95W KH27	SIM	2A2B1C5D5
KUMHO	215/65R16 98V ECOWING KH27	SIM	2A2B1C5D5
KUMHO	215/65R16 98V KL33	SIM	2A2B1C5D5
KUMHO	225/65R17 102V HP71	SIM	FAMÍLIA: 2A2B1C5D5
KUMHO	225/65R17 102V KL33	SIM	FAMÍLIA: 2A2B1C5D5
KUMHO	235/65R17 104V HP71	SIM	FAMÍLIA: 2A2B1C5D5
KUMHO	235/65R17 104V HP91	SIM	2A2B1C5D5
KUMHO	235/65R17 104V KL21	SIM	FAMÍLIA 2A2B1C5D5
KUMHO	245/65R17 107V HP71	SIM	FAMÍLIA: 2A2B1C5D5
KUMHO	255/65R16 109V HP71	SIM	FAMÍLIA: 2A2B1C5D5
KUMHO	255/65R16 109V KL12	SIM	FAMÍLIA 2A2B1C5D5
KUMHO	255/65R17 110V HP91	SIM	2A2B1C5D5
KUMHO	265/65R17 112V HP91	SIM	2A2B1C5D5

Certificador: IFBQ N° Certificado: 07788-16/2020 Tipo: Produto Emissão: 15/01/2020 Validade: 14/01/2024 Status do Certificado: Ativo Doc.Normativo

CNPJ/CPF	Razão Social / Nome (PF)	Nome fantasia	Endereço	Status	Papel da empresa
03596353000194	KUMHO TIRE DO BRASIL COMERCIAL LTDA.		RUA FLÓRIDA 9º ANDAR - 1738 - CONJ 92 - CIDADE MONÇÕES - SÃO PAULO, SP - BRASIL Email: kumho@kumhopneus.com.br	ATIVO	SOLICITANTE

▼ Marca	▼ Modelo	▼ Importado	▼ Descrição
KUMHO	155/60R15 74T KH11	SIM	FAMÍLIA 2A2B1C6D3
KUMHO	155/60R15 74T KH16	SIM	FAMÍLIA 2A2B1C6D3
KUMHO	165/60R14 75T KH17	SIM	FAMÍLIA 2A2B1C6D3
KUMHO	175/55R15 77T KH11	SIM	FAMÍLIA 2A2B1C6D3
KUMHO	175/55R15 77T KH16	SIM	FAMÍLIA 2A2B1C6D3
KUMHO	175/55R15 77T KH27	SIM	2A2B1C6D3
KUMHO	175/60R14 79T KH27	SIM	FAMÍLIA: 2A2B1C6D3
KUMHO	185/60R14 82T ES31	SIM	FAMÍLIA: 2A2B1C6D3
KUMHO	185/60R14 82T KH17	SIM	FAMÍLIA 2A2B1C6D3
KUMHO	185/60R14 82T KH27	SIM	FAMÍLIA: 2A2B1C6D3
KUMHO	185/60R15 84T ES31	SIM	FAMÍLIA: 2A2B1C6D3
KUMHO	185/60R15 84T KH27	SIM	FAMÍLIA: 2A2B1C6D3
KUMHO	195/60R15 88T MH11	SIM	FAMÍLIA 2A2B1C6D3
KUMHO	205/60R15 91T AT51	SIM	FAMÍLIA: 2A2B1C6D3
KUMHO	205/60R16 92T AT51	SIM	FAMÍLIA: 2A2B1C6D3
KUMHO	235/60R17 102T KL21	SIM	FAMÍLIA 2A2B1C6D3
KUMHO	245/60R18 105T HP71	SIM	FAMÍLIA: 2A2B1C6D3
KUMHO	245/60R18 105T KL33	SIM	2A2B1C6D3
KUMHO	265/60R18 110T KL61	SIM	2A2B1C6D3
KUMHO	P185/60R13 80T KR21	SIM	FAMÍLIA: 2A2B1C6D3
KUMHO	P185/60R14 82T KR21	SIM	FAMÍLIA: 2A2B1C6D3
KUMHO	P195/60R14 85T KR21	SIM	2A2B1C6D3
KUMHO	P195/60R15 87T KR21	SIM	FAMÍLIA: 2A2B1C6D3
KUMHO	P205/60R13 86T KR21	SIM	FAMÍLIA: 2A2B1C6D3
KUMHO	P205/60R15 90T KR21	SIM	FAMÍLIA: 2A2B1C6D3
KUMHO	P215/60R16 94T KR21	SIM	FAMÍLIA 2A2B1C6D3

02/03/2022 17:39

Produtos Certificados

KUMHO	P225/60R15 95T KR21	SIM	FAMÍLIA: 2A2B1C6D3
KUMHO	P225/60R17 98T KR21	SIM	FAMÍLIA: 2A2B1C6D3
KUMHO	P235/60R16 99T KR21	SIM	FAMÍLIA: 2A2B1C6D3
KUMHO	P235/60R17 100T KR21	SIM	FAMÍLIA: 2A2B1C6D3
KUMHO	P245/60R18 104T KL21	SIM	FAMÍLIA 2A2B1C6D3
KUMHO	P275/55R20 111T AT51	SIM	2A2B1C6D3
KUMHO	P275/60R20 114T AT51	SIM	2A2B1C6D3

Certificador: IFBQ **Nº Certificado:** 07788-17/2020 **Tipo: Produto** **Emissão:** 15/01/2020 **Validade:** 14/01/2024 **Status do Certificado:** Ativo **Doc.Normativo**

CNPJ/CPF	Razão Social / Nome (PF)	Nome fantasia	Endereço	Status	Papel da empresa
03596353000194	KUMHO TIRE DO BRASIL COMERCIAL LTDA.		RUA FLÓRIDA 9º ANDAR - 1738 - CONJ 92 - CIDADE MONÇÕES - SÃO PAULO, SP - BRASIL Email: kumho@kumhopneus.com.br	ATIVO	SOLICITANTE

▼ Marca	▼ Modelo	▼ Importado	▼ Descrição
KUMHO	185/55R14 72H PS31	SIM	FAMÍLIA: 2A2B1C6D4
KUMHO	165/60R14 75H ECOWING KH27	SIM	2A2B1C6D4
KUMHO	165/60R14 75H HS11	SIM	FAMÍLIA: 2A2B1C6D4
KUMHO	165/60R14 75H KH15	SIM	FAMÍLIA 2A2B1C6D4
KUMHO	165/60R14 75H KH17	SIM	FAMÍLIA 2A2B1C6D4
KUMHO	165/60R14 75H KH27	SIM	FAMÍLIA: 2A2B1C6D4
KUMHO	165/60R14 75H KR26	SIM	FAMÍLIA: 2A2B1C6D4
KUMHO	175/60R13 77H HS11	SIM	FAMÍLIA: 2A2B1C6D4
KUMHO	175/60R13 77H KH17	SIM	FAMÍLIA 2A2B1C6D4
KUMHO	175/60R13 77H KR26	SIM	FAMÍLIA: 2A2B1C6D4
KUMHO	175/60R13 77H MH11	SIM	FAMÍLIA 2A2B1C6D4
KUMHO	175/60R15 81H KH27	SIM	2A2B1C6D4
KUMHO	185/55R14 80H KH27	SIM	FAMÍLIA: 2A2B1C6D4
KUMHO	185/55R14 80H PS31	SIM	FAMÍLIA: 2A2B1C6D4
KUMHO	185/55R15 82H KH27	SIM	2A2B1C6D4
KUMHO	185/55R15 82H KH35	SIM	FAMÍLIA 2A2B1C6D4
KUMHO	185/55R15 82H TA31	SIM	2A2B1C6D4
KUMHO	185/60R13 80H HS11	SIM	FAMÍLIA: 2A2B1C6D4
KUMHO	185/60R13 80H KH17	SIM	FAMÍLIA 2A2B1C6D4
KUMHO	185/60R13 80H KU31	SIM	FAMÍLIA 2A2B1C6D4
KUMHO	185/60R13 80H MH11	SIM	FAMÍLIA 2A2B1C6D4
KUMHO	185/60R13 80H PS31	SIM	FAMÍLIA: 2A2B1C6D4
KUMHO	185/60R14 82H ECOWING KH27	SIM	2A2B1C6D4
KUMHO	185/60R14 82H ES31	SIM	FAMÍLIA: 2A2B1C6D4
KUMHO	185/60R14 82H HS11	SIM	FAMÍLIA: 2A2B1C6D4
KUMHO	185/60R14 82H KH17	SIM	FAMÍLIA 2A2B1C6D4
KUMHO	185/60R14 82H KH27	SIM	FAMÍLIA: 2A2B1C6D4
KUMHO	185/60R14 82H KR26	SIM	FAMÍLIA: 2A2B1C6D4
KUMHO	185/60R14 82H KU37	SIM	FAMÍLIA 2A2B1C6D4
KUMHO	185/60R14 82H MH11	SIM	FAMÍLIA 2A2B1C6D4
KUMHO	185/60R15 84H ECOWING KH27	SIM	FAMÍLIA: 2A2B1C6D4
KUMHO	185/60R15 84H ES31	SIM	FAMÍLIA: 2A2B1C6D4
KUMHO	185/60R15 84H HS11	SIM	FAMÍLIA: 2A2B1C6D4
KUMHO	185/60R15 84H KH17	SIM	FAMÍLIA 2A2B1C6D4
KUMHO	185/60R15 84H KH27	SIM	FAMÍLIA: 2A2B1C6D4
KUMHO	185/60R15 84H KR26	SIM	FAMÍLIA: 2A2B1C6D4
KUMHO	185/60R15 88H KH27	SIM	FAMÍLIA: 2A2B1C6D4
KUMHO	195/55R15 85H KH27	SIM	2A2B1C6D4
KUMHO	195/55R15 85H KH31	SIM	FAMÍLIA 2A2B1C6D4
KUMHO	195/55R15 85H KH35	SIM	FAMÍLIA 2A2B1C6D4
KUMHO	195/55R15 85H KR26	SIM	FAMÍLIA: 2A2B1C6D4

02/03/2022 17:39

Produtos Certificados

KUMHO	195/55R15 85H TA31	SIM	2A2B1C6D4
KUMHO	195/55R16 87H KH17	SIM	FAMÍLIA 2A2B1C6D4
KUMHO	195/55R16 87H KH27	SIM	2A2B1C6D4
KUMHO	195/55R16 87H KH35	SIM	FAMÍLIA 2A2B1C6D4
KUMHO	195/60R14 86H KH17	SIM	FAMÍLIA 2A2B1C6D4
KUMHO	195/60R14 86H KH27	SIM	FAMÍLIA 2A2B1C6D4
KUMHO	195/60R14 86H MH11	SIM	FAMÍLIA 2A2B1C6D4
KUMHO	195/60R15 88H ECOWING KH27	SIM	2A2B1C6D4
KUMHO	195/60R15 88H ES31	SIM	FAMÍLIA 2A2B1C6D4
KUMHO	195/60R15 88H HS11	SIM	FAMÍLIA 2A2B1C6D4
KUMHO	195/60R15 88H KH17	SIM	FAMÍLIA 2A2B1C6D4
KUMHO	195/60R15 88H KH27	SIM	FAMÍLIA 2A2B1C6D4
KUMHO	195/60R15 88H KR26	SIM	FAMÍLIA 2A2B1C6D4
KUMHO	195/60R15 88H MH11	SIM	FAMÍLIA 2A2B1C6D4
KUMHO	195/60R15 88H TA31	SIM	2A2B1C6D4
KUMHO	195/60R16 89H KR26	SIM	2A2B1C6D4
KUMHO	205/55R16 91H ECOWING ES31	SIM	FAMÍLIA 2A2B1C6D4
KUMHO	205/55R16 91H ES31	SIM	FAMÍLIA 2A2B1C6D4
KUMHO	205/55R16 91H HS11	SIM	FAMÍLIA 2A2B1C6D4
KUMHO	205/55R16 91H HS51	SIM	2A2B1C6D4
KUMHO	205/55R16 91H KH17	SIM	FAMÍLIA 2A2B1C6D4
KUMHO	205/55R16 91H KH25	SIM	FAMÍLIA 2A2B1C6D4
KUMHO	205/55R16 91H KH27	SIM	FAMÍLIA 2A2B1C6D4
KUMHO	205/55R16 91H SOLUS TA31	SIM	FAMÍLIA 2A2B1C6D4
KUMHO	205/55R16 91H TA31	SIM	2A2B1C6D4
KUMHO	205/55R17 91H SOLUS TA31	SIM	FAMÍLIA 2A2B1C6D4
KUMHO	205/60R14 88H HS11	SIM	FAMÍLIA 2A2B1C6D4
KUMHO	205/60R14 88H KH17	SIM	FAMÍLIA 2A2B1C6D4
KUMHO	205/60R15 91H HS11	SIM	FAMÍLIA 2A2B1C6D4
KUMHO	205/60R15 91H KH27	SIM	2A2B1C6D4
KUMHO	205/60R15 91H KR26	SIM	FAMÍLIA 2A2B1C6D4
KUMHO	205/60R15 91H MH11	SIM	FAMÍLIA 2A2B1C6D4
KUMHO	205/60R15 91H TA31	SIM	FAMÍLIA 2A2B1C6D4
KUMHO	205/60R16 92H ECOWING ES31	SIM	FAMÍLIA 2A2B1C6D4
KUMHO	205/60R16 92H ECSTA HS51	SIM	FAMÍLIA 2A2B1C6D4
KUMHO	205/60R16 92H ES31	SIM	FAMÍLIA 2A2B1C6D4
KUMHO	205/60R16 92H HS11	SIM	FAMÍLIA 2A2B1C6D4
KUMHO	205/60R16 92H HS51	SIM	FAMÍLIA 2A2B1C6D4
KUMHO	205/60R16 92H KH17	SIM	FAMÍLIA 2A2B1C6D4
KUMHO	205/60R16 92H KH27	SIM	FAMÍLIA 2A2B1C6D4
KUMHO	205/60R16 92H KR26	SIM	FAMÍLIA 2A2B1C6D4
KUMHO	205/60R16 92H SOLUS TA31	SIM	FAMÍLIA 2A2B1C6D4
KUMHO	205/60R16 92H TA31	SIM	FAMÍLIA 2A2B1C6D4
KUMHO	215/55R16 93H KR26	SIM	FAMÍLIA 2A2B1C6D4
KUMHO	215/55R17 94H KR26	SIM	2A2B1C6D4
KUMHO	215/55R18 95H HP71	SIM	FAMÍLIA 2A2B1C6D4
KUMHO	215/55R18 95H HS51	SIM	FAMÍLIA 2A2B1C6D4
KUMHO	215/55R18 95H KL33	SIM	FAMÍLIA 2A2B1C6D4
KUMHO	215/60R16 95H KR26	SIM	FAMÍLIA 2A2B1C6D4
KUMHO	215/60R16 95H MH11	SIM	FAMÍLIA 2A2B1C6D4
KUMHO	215/60R17 96H HS51	SIM	FAMÍLIA 2A2B1C6D4
KUMHO	215/60R17 96H HS63	SIM	FAMÍLIA 2A2B1C6D4
KUMHO	215/60R17 96H KH32	SIM	2A2B1C6D4
KUMHO	215/60R17 96H KL21	SIM	FAMÍLIA 2A2B1C6D4
KUMHO	225/55R16 95H KR26	SIM	FAMÍLIA 2A2B1C6D4
KUMHO	225/55R17 97H KL51	SIM	FAMÍLIA 2A2B1C6D4
KUMHO	225/55R17 97H KR26	SIM	2A2B1C6D4

02/03/2022 17:39

Produtos Certificados

KUMHO	225/55R18 98H CRUGEN KL33	SIM	FAMÍLIA: 2A2B1C6D4
KUMHO	225/55R18 98H KL21	SIM	FAMÍLIA 2A2B1C6D4
KUMHO	225/55R18 98H KL33	SIM	FAMÍLIA: 2A2B1C6D4
KUMHO	225/55R19 99H KH16	SIM	FAMÍLIA 2A2B1C6D4
KUMHO	225/55R19 99H KL33	SIM	2A2B1C6D4
KUMHO	225/60R16 98H KR26	SIM	FAMÍLIA: 2A2B1C6D4
KUMHO	225/60R17 99H HP71	SIM	FAMÍLIA: 2A2B1C6D4
KUMHO	225/60R17 99H KL21	SIM	FAMÍLIA 2A2B1C6D4
KUMHO	225/60R17 99H KL33	SIM	FAMÍLIA: 2A2B1C6D4
KUMHO	225/60R17 99H TA31	SIM	2A2B1C6D4
KUMHO	225/60R18 100H HP91	SIM	2A2B1C6D4
KUMHO	225/60R18 100H HS63	SIM	FAMÍLIA: 2A2B1C6D4
KUMHO	225/60R18 100H KL33	SIM	2A2B1C6D4
KUMHO	235/55R17 99H KH17	SIM	FAMÍLIA 2A2B1C6D4
KUMHO	235/55R17 99H KH27	SIM	2A2B1C6D4
KUMHO	235/55R17 99H KR26	SIM	FAMÍLIA: 2A2B1C6D4
KUMHO	235/55R18 100H HP71	SIM	FAMÍLIA: 2A2B1C6D4
KUMHO	235/55R18 100H HP91	SIM	FAMÍLIA: 2A2B1C6D4
KUMHO	235/55R18 100H KL21	SIM	FAMÍLIA 2A2B1C6D4
KUMHO	235/55R19 101H CRUGEN KL33	SIM	FAMÍLIA: 2A2B1C6D4
KUMHO	235/55R19 101H KL33	SIM	FAMÍLIA: 2A2B1C6D4
KUMHO	235/55R19 101H PS71	SIM	FAMÍLIA: 2A2B1C6D4
KUMHO	235/60R16 100H ECOWING KH27	SIM	2A2B1C6D4
KUMHO	235/60R16 100H HP91	SIM	FAMÍLIA: 2A2B1C6D4
KUMHO	235/60R16 100H HS11	SIM	FAMÍLIA: 2A2B1C6D4
KUMHO	235/60R16 100H KH15	SIM	FAMÍLIA 2A2B1C6D4
KUMHO	235/60R16 100H KH17	SIM	FAMÍLIA 2A2B1C6D4
KUMHO	235/60R16 100H KH25	SIM	FAMÍLIA 2A2B1C6D4
KUMHO	235/60R16 100H KH27	SIM	2A2B1C6D4
KUMHO	235/60R16 100H TA31	SIM	2A2B1C6D4
KUMHO	235/60R17 102H 798	SIM	FAMÍLIA 2A2B1C6D4
KUMHO	235/60R17 102H KH15	SIM	FAMÍLIA 2A2B1C6D4
KUMHO	235/60R18 103H CRUGEN KL33	SIM	2A2B1C6D4
KUMHO	235/60R18 103H KL21	SIM	FAMÍLIA 2A2B1C6D4
KUMHO	235/60R18 103H KL33	SIM	FAMÍLIA: 2A2B1C6D4
KUMHO	245/55R19 103H KL33	SIM	2A2B1C6D4
KUMHO	245/60R18 105H HP71	SIM	FAMÍLIA: 2A2B1C6D4
KUMHO	245/60R18 105H KL21	SIM	FAMÍLIA 2A2B1C6D4
KUMHO	245/60R20 107H HP71	SIM	FAMÍLIA: 2A2B1C6D4
KUMHO	255/60R18 108H HP71	SIM	FAMÍLIA: 2A2B1C6D4
KUMHO	255/60R18 108H KH15	SIM	FAMÍLIA 2A2B1C6D4
KUMHO	255/60R18 108H KL33	SIM	2A2B1C6D4
KUMHO	255/60R18 108H KL33 CRUGEN	SIM	FAMÍLIA: 2A2B1C6D4
KUMHO	265/60R18 110H HP71	SIM	FAMÍLIA: 2A2B1C6D4
KUMHO	265/60R18 110H KL21	SIM	FAMÍLIA 2A2B1C6D4
KUMHO	265/60R18 110H KL33	SIM	FAMÍLIA: 2A2B1C6D4
KUMHO	275/55R17 109H KL51	SIM	FAMÍLIA 2A2B1C6D4
KUMHO	P185/60R15 84H KH25	SIM	FAMÍLIA 2A2B1C6D4
KUMHO	P215/60R17 95H KH16	SIM	FAMÍLIA 2A2B1C6D4
KUMHO	P235/55R19 101H KL33	SIM	FAMÍLIA: 2A2B1C6D4
KUMHO	P235/60R18 102H KL21	SIM	FAMÍLIA 2A2B1C6D4
KUMHO	P265/60R18 109H KL33	SIM	2A2B1C6D4
KUMHO	P275/60R17 110H KL51	SIM	FAMÍLIA 2A2B1C6D4

Certificador: IFBQ Nº Certificado: 07788-18/2020 Tipo: Produto Emissão: 15/01/2020 Validade: 14/01/2024 Status do Certificado: Ativo Doc.Normativo

CNPJ/CPF	Razão Social / Nome (PF)	Nome fantasia	Endereço	Status	Papel da
----------	--------------------------	---------------	----------	--------	----------

Marca	Modelo	Importado	Descrição
KUMHO	155/55R14 89V HS51	SIM	2A2B1C6D5
KUMHO	185/55R15 82V ECSTA PS31	SIM	FAMÍLIA: 2A2B1C6D5
KUMHO	185/55R15 82V KU31	SIM	FAMÍLIA: 2A2B1C6D5
KUMHO	185/55R15 82V PS31	SIM	2A2B1C6D5
KUMHO	185/55R15 82V PS31 ECSTA	SIM	FAMÍLIA: 2A2B1C6D5
KUMHO	185/55R16 83V ECOWING KH27	SIM	FAMÍLIA: 2A2B1C6D5
KUMHO	185/55R16 83V HS51	SIM	2A2B1C6D5
KUMHO	185/60R14 82V PS31	SIM	FAMÍLIA: 2A2B1C6D5
KUMHO	185/60R15 84V PS31	SIM	FAMÍLIA: 2A2B1C6D5
KUMHO	195/55 R16 87V KH27	SIM	FAMÍLIA: 2A2B1C6D5
KUMHO	195/55R15 85V ECOWING KH27	SIM	FAMÍLIA: 2A2B1C6D5
KUMHO	195/55R15 85V KH17	SIM	FAMÍLIA 2A2B1C6D5
KUMHO	195/55R15 85V KH18	SIM	FAMÍLIA 2A2B1C6D5
KUMHO	195/55R15 85V KH35	SIM	FAMÍLIA 2A2B1C6D5
KUMHO	195/55R15 85V KU31	SIM	FAMÍLIA 2A2B1C6D5
KUMHO	195/55R15 85V PA31	SIM	FAMÍLIA: 2A2B1C6D5
KUMHO	195/55R15 85V PS31	SIM	2A2B1C6D5
KUMHO	195/55R15 85V PS31 ECSTA	SIM	FAMÍLIA: 2A2B1C6D5
KUMHO	195/55R16 87V HS51	SIM	FAMÍLIA: 2A2B1C6D5
KUMHO	195/55R16 87V KH31	SIM	FAMÍLIA: 2A2B1C6D5
KUMHO	195/55R16 87V PS31	SIM	FAMÍLIA: 2A2B1C6D5
KUMHO	195/55R16 87V PS31 ECSTA	SIM	FAMÍLIA: 2A2B1C6D5
KUMHO	195/55R16 87V PS71	SIM	FAMÍLIA: 2A2B1C6D5
KUMHO	195/55ZR16 87W HS51	SIM	2A2B1C6D5
KUMHO	195/55ZR16 87W KH31	SIM	FAMÍLIA 2A2B1C6D5
KUMHO	195/60R14 86V KH17	SIM	FAMÍLIA 2A2B1C6D5
KUMHO	195/60R14 86V KH27	SIM	2A2B1C6D5
KUMHO	195/60R15 88V KH27	SIM	FAMÍLIA: 2A2B1C6D5
KUMHO	195/60R15 88V PS31	SIM	FAMÍLIA: 2A2B1C6D5
KUMHO	195/60R15 88V PS31 ECSTA	SIM	FAMÍLIA: 2A2B1C6D5
KUMHO	195/60R16 89V KH27	SIM	2A2B1C6D5
KUMHO	205/55R15 88V HS51	SIM	2A2B1C6D5
KUMHO	205/55R15 88V KU31	SIM	FAMÍLIA 2A2B1C6D5
KUMHO	205/55R15 88V PS31	SIM	2A2B1C6D5
KUMHO	205/55R15 88V PS31 ECSTA	SIM	FAMÍLIA: 2A2B1C6D5
KUMHO	205/55R16 91V ES31	SIM	FAMÍLIA: 2A2B1C6D5
KUMHO	205/55R16 91V HS41	SIM	FAMÍLIA: 2A2B1C6D5
KUMHO	205/55R16 91V HS51	SIM	FAMÍLIA: 2A2B1C6D5
KUMHO	205/55R16 91V HS61	SIM	FAMÍLIA: 2A2B1C6D5
KUMHO	205/55R16 91V KH17	SIM	FAMÍLIA 2A2B1C6D5
KUMHO	205/55R16 91V KH18	SIM	FAMÍLIA 2A2B1C6D5
KUMHO	205/55R16 91V KH31	SIM	FAMÍLIA 2A2B1C6D5
KUMHO	205/55R16 91V KH35	SIM	FAMÍLIA 2A2B1C6D5
KUMHO	205/55R16 91V KU31	SIM	FAMÍLIA 2A2B1C6D5
KUMHO	205/55R16 91V PS31	SIM	FAMÍLIA: 2A2B1C6D5
KUMHO	205/55R16 91W KH27	SIM	2A2B1C6D5
KUMHO	205/55R16 91W PS71	SIM	FAMÍLIA: 2A2B1C6D5
KUMHO	205/55R17 91V ECSTA HS51	SIM	FAMÍLIA: 2A2B1C6D5
KUMHO	205/55R17 91V HS51	SIM	2A2B1C6D5
KUMHO	205/55R17 91V KH25	SIM	FAMÍLIA: 2A2B1C6D5
KUMHO	205/55R17 91V ES31	SIM	FAMÍLIA: 2A2B1C6D5
KUMHO	205/55R17 91W KH27	SIM	2A2B1C6D5

02/03/2022 17:39

Produtos Certificados

KUMHO	205/55ZR16 91W KU31	SIM	FAMÍLIA 2A2B1C6D5
KUMHO	205/55ZR16 91W PS31	SIM	2A2B1C6D5
KUMHO	205/55ZR16 91W PS31 ECSTA	SIM	FAMÍLIA: 2A2B1C6D5
KUMHO	205/55ZRF16 91W PS71	SIM	FAMÍLIA: 2A2B1C6D5
KUMHO	205/60R15 91V ECOWING KH27	SIM	2A2B1C6D5
KUMHO	205/60R15 91V HS61	SIM	2A2B1C6D5
KUMHO	205/60R15 91V KH17	SIM	FAMÍLIA 2A2B1C6D5
KUMHO	205/60R15 91V KH27	SIM	2A2B1C6D5
KUMHO	205/60R15 91V PS31	SIM	FAMÍLIA: 2A2B1C6D5
KUMHO	205/60R15 91V PS31 ECSTA	SIM	FAMÍLIA: 2A2B1C6D5
KUMHO	205/60R16 92V ECOWING KH27	SIM	2A2B1C6D5
KUMHO	205/60R16 92V KH17	SIM	FAMÍLIA 2A2B1C6D5
KUMHO	205/60R16 92V KH18	SIM	FAMÍLIA 2A2B1C6D5
KUMHO	205/60R16 92V KH27	SIM	FAMÍLIA: 2A2B1C6D5
KUMHO	205/60R16 92V PS71	SIM	FAMÍLIA: 2A2B1C6D5
KUMHO	215/55R16 93V ECOWING KH27	SIM	FAMÍLIA: 2A2B1C6D5
KUMHO	215/55R16 93V HS61	SIM	FAMÍLIA: 2A2B1C6D5
KUMHO	215/55R16 93V KH11	SIM	FAMÍLIA 2A2B1C6D5
KUMHO	215/55R16 93V KH17	SIM	FAMÍLIA 2A2B1C6D5
KUMHO	215/55R17 94V ECSTA HS61	SIM	FAMÍLIA: 2A2B1C6D5
KUMHO	215/55R17 94V HS41	SIM	FAMÍLIA: 2A2B1C6D5
KUMHO	215/55R17 94V HS51	SIM	FAMÍLIA: 2A2B1C6D5
KUMHO	215/55R17 94V KU21	SIM	FAMÍLIA 2A2B1C6D5
KUMHO	215/55R17 94V PA31	SIM	2A2B1C6D5
KUMHO	215/55R17 94V TA31	SIM	FAMÍLIA: 2A2B1C6D5
KUMHO	215/55R18 95V HP71	SIM	FAMÍLIA: 2A2B1C6D5
KUMHO	215/55R18 95V KL33	SIM	FAMÍLIA: 2A2B1C6D5
KUMHO	215/55R18 95V PA31	SIM	FAMÍLIA: 2A2B1C6D5
KUMHO	215/55ZR16 93W KH31	SIM	FAMÍLIA 2A2B1C6D5
KUMHO	215/55ZR17 94W ECSTA PS31	SIM	FAMÍLIA: 2A2B1C6D5
KUMHO	215/55ZR17 94W KU31	SIM	FAMÍLIA 2A2B1C6D5
KUMHO	215/55ZR17 94W PS31	SIM	2A2B1C6D5
KUMHO	215/55ZR17 94W PS31 ECSTA	SIM	FAMÍLIA: 2A2B1C6D5
KUMHO	215/60R15 94V KH27	SIM	2A2B1C6D5
KUMHO	215/60R16 95V ECOWING KH27	SIM	2A2B1C6D5
KUMHO	215/60R16 95V ES31	SIM	FAMÍLIA: 2A2B1C6D5
KUMHO	215/60R16 95V HS11	SIM	FAMÍLIA: 2A2B1C6D5
KUMHO	215/60R16 95V KH17	SIM	FAMÍLIA 2A2B1C6D5
KUMHO	215/60R16 95V KH18	SIM	FAMÍLIA 2A2B1C6D5
KUMHO	215/60R16 95V KH27	SIM	2A2B1C6D5
KUMHO	215/60R16 95V PS31	SIM	FAMÍLIA: 2A2B1C6D5
KUMHO	215/60R16 95V PS31 ECSTA	SIM	FAMÍLIA: 2A2B1C6D5
KUMHO	225/55R16 95W KH31	SIM	FAMÍLIA: 2A2B1C6D5
KUMHO	225/55R17 97V KH17	SIM	FAMÍLIA 2A2B1C6D5
KUMHO	225/55R17 97V KH31	SIM	FAMÍLIA 2A2B1C6D5
KUMHO	225/55R17 97V KU39	SIM	2A2B1C6D5
KUMHO	225/55R17 97V KU50	SIM	2A2B1C6D5
KUMHO	225/55R17 97V PA31	SIM	FAMÍLIA: 2A2B1C6D5
KUMHO	225/55R17 97Y PS71	SIM	2A2B1C6D5
KUMHO	225/55R18 98V HP71	SIM	FAMÍLIA: 2A2B1C6D5
KUMHO	225/55R18 98V HP91	SIM	2A2B1C6D5
KUMHO	225/55R18 98V HS63	SIM	FAMÍLIA: 2A2B1C6D5
KUMHO	225/55R18 98V KL33	SIM	FAMÍLIA: 2A2B1C6D5
KUMHO	225/55R19 99V KL33	SIM	FAMÍLIA: 2A2B1C6D5
KUMHO	225/55ZR16 95W ECSTA PS31	SIM	FAMÍLIA: 2A2B1C6D5
KUMHO	225/55ZR16 95W PS31	SIM	2A2B1C6D5
KUMHO	225/55ZR17 97W HP91	SIM	FAMÍLIA: 2A2B1C6D5

02/03/2022 17:39

Produtos Certificados

KUMHO	225/55ZR17 97Y PS71	SIM	FAMÍLIA: 2A2B1C6D5
KUMHO	225/60R15 98W KH17	SIM	FAMÍLIA: 2A2B1C6D5
KUMHO	225/60R16 98V ECOWING KH27	SIM	FAMÍLIA: 2A2B1C6D5
KUMHO	225/60R16 98V KH27	SIM	2A2B1C6D5
KUMHO	225/60R16 98V KH31	SIM	FAMÍLIA 2A2B1C6D5
KUMHO	225/60R17 99V CRUGEN KL33	SIM	FAMÍLIA: 2A2B1C6D5
KUMHO	225/60R17 99V HP71	SIM	FAMÍLIA: 2A2B1C6D5
KUMHO	225/60R17 99V KL33	SIM	2A2B1C6D5
KUMHO	225/60ZR15 98W HS51	SIM	2A2B1C6D5
KUMHO	225/60ZR16 98W HS51	SIM	2A2B1C6D5
KUMHO	235/55R17 99V HP91	SIM	2A2B1C6D5
KUMHO	235/55R17 99V PA31	SIM	FAMÍLIA: 2A2B1C6D5
KUMHO	235/55R17 99V HS41	SIM	FAMÍLIA: 2A2B1C6D5
KUMHO	235/55R18 100V HP91	SIM	FAMÍLIA: 2A2B1C6D5
KUMHO	235/55R18 100V HS83	SIM	FAMÍLIA: 2A2B1C6D5
KUMHO	235/55R18 100V PA31	SIM	FAMÍLIA: 2A2B1C6D5
KUMHO	235/55R19 101V HP71	SIM	2A2B1C6D5
KUMHO	235/55R19 101V HP91	SIM	2A2B1C6D5
KUMHO	235/55ZR17 99W HS41	SIM	FAMÍLIA: 2A2B1C6D5
KUMHO	235/55ZR19 101Y PS71	SIM	FAMÍLIA: 2A2B1C6D5
KUMHO	235/60R18 100V HP71	SIM	2A2B1C6D5
KUMHO	235/60R16 100V MH11	SIM	FAMÍLIA 2A2B1C6D5
KUMHO	235/60R16 100V PA31	SIM	FAMÍLIA: 2A2B1C6D5
KUMHO	235/60R17 102V HP71	SIM	2A2B1C6D5
KUMHO	235/60R17 102V KLS1	SIM	FAMÍLIA 2A2B1C6D5
KUMHO	235/60R18 103V KLS1	SIM	FAMÍLIA 2A2B1C6D5
KUMHO	245/55R18 103V HP71	SIM	2A2B1C6D5
KUMHO	245/55R18 103V PA31	SIM	FAMÍLIA: 2A2B1C6D5
KUMHO	245/60R18 105V HP71	SIM	2A2B1C6D5
KUMHO	245/60R18 105V HP91	SIM	2A2B1C6D5
KUMHO	245/60R18 105V KL33	SIM	FAMÍLIA: 2A2B1C6D5
KUMHO	255/55R16 103V KL12	SIM	FAMÍLIA 2A2B1C6D5
KUMHO	255/60R15 102V KL12	SIM	FAMÍLIA 2A2B1C6D5
KUMHO	255/60R17 106V HP91	SIM	FAMÍLIA: 2A2B1C6D5
KUMHO	255/60R17 106V KL21	SIM	FAMÍLIA 2A2B1C6D5
KUMHO	255/60R18 108V HP71	SIM	2A2B1C6D5
KUMHO	265/60R18 110V HP71	SIM	2A2B1C6D5
KUMHO	265/60R18 110V HP91	SIM	FAMÍLIA: 2A2B1C6D5
KUMHO	265/60R18 110V KL12	SIM	FAMÍLIA 2A2B1C6D5
KUMHO	265/60R18 110V KL33	SIM	2A2B1C6D5
KUMHO	265/60R18 110V KLS1	SIM	FAMÍLIA 2A2B1C6D5
KUMHO	275/60R15 107V KL12	SIM	FAMÍLIA 2A2B1C6D5
KUMHO	285/55R18 113V HP91	SIM	FAMÍLIA: 2A2B1C6D5
KUMHO	285/60R17 114V KL12	SIM	FAMÍLIA 2A2B1C6D5
KUMHO	285/60R18 116V HP91	SIM	2A2B1C6D5
KUMHO	285/60R18 116V KL12	SIM	FAMÍLIA 2A2B1C6D5
KUMHO	P215/55R17 93V KH25	SIM	FAMÍLIA 2A2B1C6D5
KUMHO	P215/60R16 94V KH25	SIM	2A2B1C6D5
KUMHO	P235/55R17 98V KH25	SIM	FAMÍLIA 2A2B1C6D5

Certificador: IFBQ N° Certificado: 07788-19/2020 Tipo: Produto Emissão: 15/01/2020 Validade: 14/01/2024 Status do Certificado: Ativo Doc.Normativo

CNPJ/CPF	Razão Social / Nome (PF)	Nome fantasia	Endereço	Status	Papel da empresa
03596353000194	KUMHO TIRE DO BRASIL COMERCIAL LTDA.		RUA FLÓRIDA 9º ANDAR - 1738 - CONJ 92 - CIDADE MONÇÕES - SÃO PAULO, SP - BRASIL Email: kumho@kumhopneus.com.br	ATIVO	SOLICITANTE

02/03/2022 17:39

Produtos Certificados

▼ Marca	Modelo	Importado	Descrição
KUMHO	175/50R15 75H ECOWING KH27	SIM	2A2B1C7D4
KUMHO	175/50R15 75H KH17	SIM	FAMÍLIA 2A2B1C7D4
KUMHO	175/50R15 75H KH27	SIM	2A2B1C7D4
KUMHO	175/50R15 75H TA31	SIM	FAMÍLIA: 2A2B1C7D4
KUMHO	175/50R15 84H KR26	SIM	2A2B1C7D4
KUMHO	195/50R15 82H KH27	SIM	2A2B1C7D4
KUMHO	195/50R15 82H KU31	SIM	FAMÍLIA 2A2B1C7D4
KUMHO	195/50R16 84H KH17	SIM	FAMÍLIA 2A2B1C7D4
KUMHO	195/50R16 84H KH25	SIM	2A2B1C7D4
KUMHO	195/50R16 84H KH27	SIM	2A2B1C7D4
KUMHO	195/50R16 84H TA31	SIM	2A2B1C7D4
KUMHO	205/50R15 88H KU25	SIM	FAMÍLIA 2A2B1C7D4
KUMHO	215/45R16 86H HS51	SIM	2A2B1C7D4
KUMHO	215/45R17 87H ECOWING KH27	SIM	2A2B1C7D4
KUMHO	215/45R17 87H KH17	SIM	FAMÍLIA 2A2B1C7D4
KUMHO	215/50R18 92H ES31	SIM	FAMÍLIA: 2A2B1C7D4
KUMHO	215/50R18 92H TA31	SIM	FAMÍLIA: 2A2B1C7D4
KUMHO	225/45R17 91H KH25	SIM	FAMÍLIA 2A2B1C7D4
KUMHO	225/50R17 94H KR26	SIM	FAMÍLIA: 2A2B1C7D4
KUMHO	235/50R19 99H HP71	SIM	FAMÍLIA: 2A2B1C7D4
KUMHO	245/45R17 95H KU25	SIM	FAMÍLIA 2A2B1C7D4
KUMHO	245/45R19 98H KL33	SIM	2A2B1C7D4
KUMHO	255/45R20 101H CRUGEN KL33	SIM	FAMÍLIA: 2A2B1C7D4
KUMHO	255/45R20 101H KL33	SIM	FAMÍLIA: 2A2B1C7D4
KUMHO	255/50R20 105H KL33	SIM	2A2B1C7D4
KUMHO	255/50R20 105H KL33 CRUGEN	SIM	FAMÍLIA: 2A2B1C7D4
KUMHO	295/50R15 108H KL12	SIM	FAMÍLIA 2A2B1C7D4

Certificador: IFBQ Nº Certificado: 07788-20/2020 Tipo: Produto Emissão: 15/01/2020 Validade: 14/01/2024 Status do Certificado: Ativo Doc. Normativo

CNPJ/CPF	Razão Social / Nome (PF)	Nome fantasia	Endereço	Status	Papel da empresa
03596353000194	KUMHO TIRE DO BRASIL COMERCIAL LTDA.		RUA FLÓRIDA 9º ANDAR - 1738 - CONJ 92 - CIDADE MONÇÕES - SÃO PAULO, SP - BRASIL Email: kumho@kumhopneus.com.br	ATIVO	SOLICITANTE

▼ Marca	Modelo	Importado	Descrição
KUMHO	165/50R15 73V HS51	SIM	2A2B1C7D5
KUMHO	165/50R15 73V PS31	SIM	FAMÍLIA: 2A2B1C7D5
KUMHO	165/50R15 73V PS31 ECSTA	SIM	FAMÍLIA: 2A2B1C7D5
KUMHO	185/50R16 81V HS51	SIM	FAMÍLIA: 2A2B1C7D5
KUMHO	185/50R16 81V PS31	SIM	FAMÍLIA: 2A2B1C7D5
KUMHO	195/45R15 78V HS51	SIM	FAMÍLIA: 2A2B1C7D5
KUMHO	195/45R15 78V KH35	SIM	FAMÍLIA 2A2B1C7D5
KUMHO	195/45R15 78V KU31	SIM	FAMÍLIA 2A2B1C7D5
KUMHO	195/45R15 78V PS31	SIM	FAMÍLIA: 2A2B1C7D5
KUMHO	195/45R15 78V PS31 ECSTA	SIM	FAMÍLIA: 2A2B1C7D5
KUMHO	195/45ZR17 81W HS51	SIM	2A2B1C7D5
KUMHO	195/50R15 82V KH35	SIM	FAMÍLIA 2A2B1C7D5
KUMHO	195/50R15 82V KU31	SIM	FAMÍLIA 2A2B1C7D5
KUMHO	195/50R15 82V PS31	SIM	2A2B1C7D5
KUMHO	195/50R15 82V PS31 ECSTA	SIM	FAMÍLIA: 2A2B1C7D5
KUMHO	195/50R16 84V KH35	SIM	FAMÍLIA 2A2B1C7D5
KUMHO	195/50ZR16 84W HS51	SIM	2A2B1C7D5
KUMHO	195/50ZR16 84W KU31	SIM	FAMÍLIA 2A2B1C7D5
KUMHO	205/40ZR17 80W MU11	SIM	FAMÍLIA 2A2B1C7D5
KUMHO	205/45R16 83V KH17	SIM	FAMÍLIA 2A2B1C7D5

02/03/2022 17:39

Produtos Certificados

KUMHO	205/45R17 84V PA31	SIM	FAMÍLIA: 2A2B1C7D5
KUMHO	205/45R17 84V PS71	SIM	FAMÍLIA: 2A2B1C7D5
KUMHO	205/50R15 86V ECSTA PS31	SIM	FAMÍLIA: 2A2B1C7D5
KUMHO	205/50R15 86V HS51	SIM	2A2B1C7D5
KUMHO	205/50R15 86V MU11	SIM	FAMÍLIA 2A2B1C7D5
KUMHO	205/50R15 86V PS31	SIM	2A2B1C7D5
KUMHO	205/50R15 86V PS31 ECSTA	SIM	FAMÍLIA: 2A2B1C7D5
KUMHO	205/50R16 87V HS51	SIM	FAMÍLIA: 2A2B1C7D5
KUMHO	205/50R16 87V KH17	SIM	FAMÍLIA 2A2B1C7D5
KUMHO	205/50R16 87V KH27	SIM	2A2B1C7D5
KUMHO	205/50ZR15 86W KU36	SIM	FAMÍLIA 2A2B1C7D5
KUMHO	205/50ZR16 87W ECSTA PS31	SIM	FAMÍLIA: 2A2B1C7D5
KUMHO	205/50ZR16 87W HS41	SIM	FAMÍLIA: 2A2B1C7D5
KUMHO	205/50ZR18 87W HS51	SIM	FAMÍLIA: 2A2B1C7D5
KUMHO	205/50ZR16 87W KU31	SIM	FAMÍLIA 2A2B1C7D5
KUMHO	205/50ZR16 87W MU11	SIM	FAMÍLIA 2A2B1C7D5
KUMHO	205/50ZR16 87W PS31	SIM	2A2B1C7D5
KUMHO	205/50ZR16 87W PS31 ECSTA	SIM	FAMÍLIA: 2A2B1C7D5
KUMHO	215/40R18 85V KH25	SIM	FAMÍLIA 2A2B1C7D5
KUMHO	215/45R17 87V HS51	SIM	FAMÍLIA: 2A2B1C7D5
KUMHO	215/45R17 87V KH27	SIM	2A2B1C7D5
KUMHO	215/45R18 89V KU26	SIM	FAMÍLIA: 2A2B1C7D5
KUMHO	215/45ZR16 86W KU36	SIM	FAMÍLIA 2A2B1C7D5
KUMHO	215/45ZR17 87W KU36	SIM	FAMÍLIA 2A2B1C7D5
KUMHO	215/45ZR17 91W HS41	SIM	FAMÍLIA: 2A2B1C7D5
KUMHO	215/50R17 91V ECOWING KH27	SIM	2A2B1C7D5
KUMHO	215/50R17 91V KH17	SIM	FAMÍLIA 2A2B1C7D5
KUMHO	215/50ZR17 91W HS51	SIM	2A2B1C7D5
KUMHO	215/50ZR17 91W KH35	SIM	FAMÍLIA 2A2B1C7D5
KUMHO	225/40R18 86V TA31	SIM	FAMÍLIA: 2A2B1C7D5
KUMHO	225/40R18 88W KU50	SIM	FAMÍLIA: 2A2B1C7D5
KUMHO	225/40ZR18 88W KU31	SIM	FAMÍLIA 2A2B1C7D5
KUMHO	225/40ZR18 88Y PS71	SIM	FAMÍLIA: 2A2B1C7D5
KUMHO	225/45/ZR17 91W PS31 ECSTA	SIM	FAMÍLIA: 2A2B1C7D5
KUMHO	225/45R17 91V HS51	SIM	2A2B1C7D5
KUMHO	225/45R17 91V KH25	SIM	2A2B1C7D5
KUMHO	225/45R17 91W ECSTA PS71	SIM	FAMÍLIA: 2A2B1C7D5
KUMHO	225/45R17 91W ES31	SIM	FAMÍLIA: 2A2B1C7D5
KUMHO	225/45R17 91W HS51	SIM	2A2B1C7D5
KUMHO	225/45R17 91W HS51 ECSTA	SIM	FAMÍLIA: 2A2B1C7D5
KUMHO	225/45R17 91W KU50	SIM	FAMÍLIA: 2A2B1C7D5
KUMHO	225/45R17 91W TA31	SIM	2A2B1C7D5
KUMHO	225/45R18 91V TA31	SIM	2A2B1C7D5
KUMHO	225/45R18 91W HS41	SIM	FAMÍLIA: 2A2B1C7D5
KUMHO	225/45ZR16 89W KU31	SIM	FAMÍLIA 2A2B1C7D5
KUMHO	225/45ZR17 91W ES31	SIM	FAMÍLIA: 2A2B1C7D5
KUMHO	225/45ZR17 91W HS51	SIM	2A2B1C7D5
KUMHO	225/45ZR17 91W KU31	SIM	FAMÍLIA 2A2B1C7D5
KUMHO	225/45ZR17 91W PS31	SIM	2A2B1C7D5
KUMHO	225/45ZR17 91W PS71	SIM	FAMÍLIA: 2A2B1C7D5
KUMHO	225/45ZR17 91Y PS71	SIM	2A2B1C7D5
KUMHO	225/45ZR18 91W ECSTA PS31	SIM	FAMÍLIA: 2A2B1C7D5
KUMHO	225/45ZR18 91W HS41	SIM	FAMÍLIA: 2A2B1C7D5
KUMHO	225/45ZR18 91W PS31	SIM	2A2B1C7D5
KUMHO	225/45ZR18 91W PS31 ECSTA	SIM	FAMÍLIA: 2A2B1C7D5
KUMHO	225/45ZR18 91Y KU31	SIM	FAMÍLIA 2A2B1C7D5
KUMHO	225/45ZR18 91Y PS71	SIM	FAMÍLIA: 2A2B1C7D5

02/03/2022 17:39

Produtos Certificados

KUMHO	225/50R16 92V HS51	SIM	2A2B1C7D5
KUMHO	225/50R16 92V KU31	SIM	FAMÍLIA 2A2B1C7D5
KUMHO	225/50R17 94V HS81	SIM	2A2B1C7D5
KUMHO	225/50R17 94V KH17	SIM	FAMÍLIA 2A2B1C7D5
KUMHO	225/50R17 94V PA31	SIM	FAMÍLIA: 2A2B1C7D5
KUMHO	225/50R17 94W PS71	SIM	FAMÍLIA: 2A2B1C7D5
KUMHO	225/50R18 95V PA31	SIM	FAMÍLIA: 2A2B1C7D5
KUMHO	225/50ZR16 92W KU31	SIM	FAMÍLIA 2A2B1C7D5
KUMHO	225/50ZR16 92W KU36	SIM	FAMÍLIA 2A2B1C7D5
KUMHO	225/50ZR16 92W PS31	SIM	2A2B1C7D5
KUMHO	225/50ZR16 92W PS31 ECSTA	SIM	FAMÍLIA: 2A2B1C7D5
KUMHO	225/50ZR17 94W KU31	SIM	FAMÍLIA 2A2B1C7D5
KUMHO	225/50ZR18 95W ECSTA PS31	SIM	FAMÍLIA: 2A2B1C7D5
KUMHO	225/50ZR18 95W PS31	SIM	2A2B1C7D5
KUMHO	225/50ZR18 95W PS31 ECSTA	SIM	FAMÍLIA: 2A2B1C7D5
KUMHO	225/50ZRF17 94W PS71	SIM	FAMÍLIA: 2A2B1C7D5
KUMHO	235/45R18 94V ECSTA HS51	SIM	FAMÍLIA: 2A2B1C7D5
KUMHO	235/45R18 94V HS51	SIM	FAMÍLIA: 2A2B1C7D5
KUMHO	235/45R18 94V KU26	SIM	2A2B1C7D5
KUMHO	235/45R18 94V TA31	SIM	FAMÍLIA: 2A2B1C7D5
KUMHO	235/45R18 94V TA91	SIM	FAMÍLIA: 2A2B1C7D5
KUMHO	235/45ZR17 94W KU36	SIM	FAMÍLIA 2A2B1C7D5
KUMHO	235/45ZR17 94W PS31	SIM	2A2B1C7D5
KUMHO	235/45ZR17 94W PS31 ECSTA	SIM	FAMÍLIA: 2A2B1C7D5
KUMHO	235/45ZR17 94Y PS71	SIM	2A2B1C7D5
KUMHO	235/45ZR17 97W PS31 ECSTA	SIM	FAMÍLIA: 2A2B1C7D5
KUMHO	235/45ZR19 95W HP91	SIM	2A2B1C7D5
KUMHO	235/50R17 96V PA31	SIM	FAMÍLIA: 2A2B1C7D5
KUMHO	235/50R18 97V HP71	SIM	FAMÍLIA: 2A2B1C7D5
KUMHO	235/50R18 97V KH15	SIM	FAMÍLIA 2A2B1C7D5
KUMHO	235/50R18 97V KL17	SIM	FAMÍLIA 2A2B1C7D5
KUMHO	235/50R18 97V PA31	SIM	FAMÍLIA: 2A2B1C7D5
KUMHO	235/50R18 97V PS71	SIM	FAMÍLIA: 2A2B1C7D5
KUMHO	235/50R19 99V HP91	SIM	2A2B1C7D5
KUMHO	235/50ZR18 97W HP91	SIM	FAMÍLIA: 2A2B1C7D5
KUMHO	245/40R18 93Y PS71	SIM	FAMÍLIA: 2A2B1C7D5
KUMHO	245/40ZR17 91W PS31	SIM	FAMÍLIA: 2A2B1C7D5
KUMHO	245/40ZR17 91W PS31 ECSTA	SIM	FAMÍLIA: 2A2B1C7D5
KUMHO	245/40ZR18 93W PS31	SIM	2A2B1C7D5
KUMHO	245/40ZR18 93Y KU31	SIM	FAMÍLIA 2A2B1C7D5
KUMHO	245/40ZRF18 93Y PS71	SIM	FAMÍLIA: 2A2B1C7D5
KUMHO	245/45R18 100V TA31	SIM	FAMÍLIA: 2A2B1C7D5
KUMHO	245/45R18 98V KU50	SIM	2A2B1C7D5
KUMHO	245/45R18 96Y PS71	SIM	FAMÍLIA: 2A2B1C7D5
KUMHO	245/45ZR17 95W ECSTA PS31	SIM	FAMÍLIA: 2A2B1C7D5
KUMHO	245/45ZR17 95W KU31	SIM	FAMÍLIA 2A2B1C7D5
KUMHO	245/45ZR17 95W MU11	SIM	FAMÍLIA 2A2B1C7D5
KUMHO	245/45ZR17 95W PS31	SIM	2A2B1C7D5
KUMHO	245/45ZR20 99Y KU31	SIM	FAMÍLIA 2A2B1C7D5
KUMHO	245/45ZRF18 96Y PS71	SIM	FAMÍLIA: 2A2B1C7D5
KUMHO	245/50R16 97V PA31	SIM	2A2B1C7D5
KUMHO	245/50R20 102V TA31	SIM	2A2B1C7D5
KUMHO	245/50ZR18 97W KU31	SIM	FAMÍLIA 2A2B1C7D5
KUMHO	245/50ZR18 100W ECSTA PS31	SIM	FAMÍLIA: 2A2B1C7D5
KUMHO	245/50ZR18 100W KU31	SIM	FAMÍLIA 2A2B1C7D5
KUMHO	245/50ZR18 100W PS31	SIM	FAMÍLIA: 2A2B1C7D5
KUMHO	245/50ZR18 100Y PS71	SIM	2A2B1C7D5

02/03/2022 17:39

Produtos Certificados

KUMHO	255/40R17 94W PS71	SIM	FAMÍLIA: 2A2B1C7D5
KUMHO	255/40ZR17 94W KU31	SIM	FAMÍLIA: 2A2B1C7D5
KUMHO	255/40ZR17 94W PS31	SIM	FAMÍLIA: 2A2B1C7D5
KUMHO	255/40ZR17 94W PS31 ECSTA	SIM	FAMÍLIA: 2A2B1C7D5
KUMHO	255/40ZRF17 94W PS71	SIM	FAMÍLIA: 2A2B1C7D5
KUMHO	255/45ZR17 98W KU31	SIM	FAMÍLIA: 2A2B1C7D5
KUMHO	255/45ZR18 99W PS31	SIM	FAMÍLIA: 2A2B1C7D5
KUMHO	255/50R20 109V HP91	SIM	2A2B1C7D5
KUMHO	255/50ZR19 103W HP91	SIM	FAMÍLIA: 2A2B1C7D5
KUMHO	255/50ZR19 103W KL17	SIM	FAMÍLIA: 2A2B1C7D5
KUMHO	265/35R22 98W HP91	SIM	FAMÍLIA: 2A2B1C7D5
KUMHO	265/35ZR22 98W HP91	SIM	FAMÍLIA: 2A2B1C7D5
KUMHO	265/50R20 107V KL21	SIM	FAMÍLIA: 2A2B1C7D5
KUMHO	275/35ZR18 95Y KU39	SIM	FAMÍLIA: 2A2B1C7D5
KUMHO	275/40ZR17 98W PS31	SIM	FAMÍLIA: 2A2B1C7D5
KUMHO	275/40ZR17 98W PS31 ECSTA	SIM	FAMÍLIA: 2A2B1C7D5
KUMHO	275/40ZR18 99W PS31	SIM	FAMÍLIA: 2A2B1C7D5
KUMHO	275/40ZR18 99W PS31 ECSTA	SIM	FAMÍLIA: 2A2B1C7D5
KUMHO	275/45R20 106W KL12	SIM	FAMÍLIA: 2A2B1C7D5
KUMHO	275/50ZR20 109W HP91	SIM	FAMÍLIA: 2A2B1C7D5
KUMHO	285/45R19 107V KL21	SIM	FAMÍLIA: 2A2B1C7D5
KUMHO	285/45ZR19 107W HP91	SIM	2A2B1C7D5
KUMHO	285/50R18 109V KL12	SIM	FAMÍLIA: 2A2B1C7D5
KUMHO	285/50R20 112V HP91	SIM	FAMÍLIA: 2A2B1C7D5
KUMHO	285/50R20 112V KL12	SIM	FAMÍLIA: 2A2B1C7D5
KUMHO	295/40R20 106V KL12	SIM	FAMÍLIA: 2A2B1C7D5
KUMHO	305/50R20 120V KL12	SIM	FAMÍLIA: 2A2B1C7D5
KUMHO	P225/50R17 93V KH25	SIM	FAMÍLIA: 2A2B1C7D5
KUMHO	P235/45R18 94V KH25	SIM	FAMÍLIA: 2A2B1C7D5
KUMHO	P245/50R18 99V KH16	SIM	FAMÍLIA: 2A2B1C7D5
KUMHO	P245/50R18 99V KU50	SIM	FAMÍLIA: 2A2B1C7D5
KUMHO	P245/50R20 102V KL21	SIM	FAMÍLIA: 2A2B1C7D5

Certificador: IFBQ Nº Certificado: **07788-21/2020** Tipo: Produto Emissão: 15/01/2020 Validade: 14/01/2024 Status do Certificado: Ativo Doc.Normativo

CNPJ/CPF	Razão Social / Nome (PF)	Nome fantasia	Endereço	Status	Papel da empresa
03596353000194	KUMHO TIRE DO BRASIL COMERCIAL LTDA.		RUA FLÓRIDA 9º ANDAR - 1738 - CONJ 92 - CIDADE MONÇÕES - SÃO PAULO, SP - BRASIL Email: kumho@kumhopneus.com.br	ATIVO	SOLICITANTE

Marca	Modelo	Importado	Descrição
KUMHO	205/80R18 104Q KL71	SIM	FAMÍLIA 2A2B2C2D2

Certificador: IFBQ Nº Certificado: **07788-22/2020** Tipo: Produto Emissão: 15/01/2020 Validade: 14/01/2024 Status do Certificado: Ativo Doc.Normativo

CNPJ/CPF	Razão Social / Nome (PF)	Nome fantasia	Endereço	Status	Papel da empresa
03596353000194	KUMHO TIRE DO BRASIL COMERCIAL LTDA.		RUA FLÓRIDA 9º ANDAR - 1738 - CONJ 92 - CIDADE MONÇÕES - SÃO PAULO, SP - BRASIL Email: kumho@kumhopneus.com.br	ATIVO	SOLICITANTE

Marca	Modelo	Importado	Descrição
KUMHO	195R15 100S KL78	SIM	FAMÍLIA 2A2B2C2D3

Certificador: IFBQ Nº Certificado: **07788-23/2020** Tipo: Produto Emissão: 15/01/2020 Validade: 14/01/2024 Status do Certificado: Ativo Doc.Normativo

CNPJ/CPF	Razão Social / Nome (PF)	Nome fantasia	Endereço	Status	Papel da empresa
----------	--------------------------	---------------	----------	--------	------------------

03596353000194 KUMHO TIRE DO BRASIL
COMERCIAL LTDA.RUA FLÓRIDA 9º ANDAR - 1738 - ATIVO SOLICITANTE
CONJ 92 - CIDADE MONÇÕES -
SÃO PAULO, SP - BRASIL
Email: kumho@kumhopneus.com.br

▼ Marca	▼ Modelo	▼ Importado	▼ Descrição
KUMHO	235/75R15 109S KL78	SIM	FAMÍLIA 2A2B2C3D3
KUMHO	235/75R15 109T AT51	SIM	2A2B2C3D3

Certificador: IFBQ N° Certificado: **07788-24/2020** Tipo: Produto Emissão: 15/01/2020 Validade: 14/01/2024 Status do Certificado: Ativo [Doc.Normativo](#)

CNPJ/CPF	Razão Social / Nome (PF)	Nome fantasia	Endereço	Status	Papel da empresa
03596353000194	KUMHO TIRE DO BRASIL COMERCIAL LTDA.		RUA FLÓRIDA 9º ANDAR - 1738 - CONJ 92 - CIDADE MONÇÕES - SÃO PAULO, SP - BRASIL Email: kumho@kumhopneus.com.br	ATIVO	SOLICITANTE

▼ Marca	▼ Modelo	▼ Importado	▼ Descrição
KUMHO	165/70R14 85T ES31	SIM	FAMÍLIA: 2A2B2C4D3
KUMHO	175/70R14 88T AT51	SIM	FAMÍLIA: 2A2B2C4D3
KUMHO	175/70R14 88T ES31	SIM	FAMÍLIA: 2A2B2C4D3
KUMHO	175/70R14 88T KH27	SIM	2A2B2C4D3
KUMHO	245/70R16 111S KL61	SIM	2A2B2C4D3
KUMHO	245/70R16 111T AT51	SIM	2A2B2C4D3

Certificador: IFBQ N° Certificado: **07788-25/2020** Tipo: Produto Emissão: 15/01/2020 Validade: 14/01/2024 Status do Certificado: Ativo [Doc.Normativo](#)

CNPJ/CPF	Razão Social / Nome (PF)	Nome fantasia	Endereço	Status	Papel da empresa
03596353000194	KUMHO TIRE DO BRASIL COMERCIAL LTDA.		RUA FLÓRIDA 9º ANDAR - 1738 - CONJ 92 - CIDADE MONÇÕES - SÃO PAULO, SP - BRASIL Email: kumho@kumhopneus.com.br	ATIVO	SOLICITANTE

▼ Marca	▼ Modelo	▼ Importado	▼ Descrição
KUMHO	235/70R16 109H HP71	SIM	FAMÍLIA: 2A2B2C4D4
KUMHO	245/70R16 111H KL51	SIM	FAMÍLIA 2A2B2C4D4

Certificador: IFBQ N° Certificado: **07788-26/2020** Tipo: Produto Emissão: 15/01/2020 Validade: 14/01/2024 Status do Certificado: Ativo [Doc.Normativo](#)

CNPJ/CPF	Razão Social / Nome (PF)	Nome fantasia	Endereço	Status	Papel da empresa
03596353000194	KUMHO TIRE DO BRASIL COMERCIAL LTDA.		RUA FLÓRIDA 9º ANDAR - 1738 - CONJ 92 - CIDADE MONÇÕES - SÃO PAULO, SP - BRASIL Email: kumho@kumhopneus.com.br	ATIVO	SOLICITANTE

▼ Marca	▼ Modelo	▼ Importado	▼ Descrição
KUMHO	175/65R14 86T ECOWING KH27	SIM	FAMÍLIA: 2A2B2C5D3
KUMHO	175/65R14 86T ES31	SIM	FAMÍLIA: 2A2B2C5D3
KUMHO	175/65R14 86T KH27	SIM	2A2B2C5D3
KUMHO	185/65R15 92T ES31	SIM	FAMÍLIA: 2A2B2C5D3
KUMHO	195/65R15 95T ES31	SIM	FAMÍLIA: 2A2B2C5D3
KUMHO	225/65R16 104T KH14	SIM	FAMÍLIA 2A2B2C5D3
KUMHO	235/65R17 108S AT61	SIM	2A2B2C5D3
KUMHO	235/65R17 108S TA61	SIM	FAMÍLIA: 2A2B2C5D3
KUMHO	235/65R17 108T AT51	SIM	2A2B2C5D3
KUMHO	245/65R17 111T KL51	SIM	2A2B2C5D3

Certificador: IFBQ N° Certificado: **07788-27/2020** Tipo: Produto Emissão: 15/01/2020 Validade: 14/01/2024 Status do Certificado: Ativo [Doc.Normativo](#)

CNPJ/CPF	Razão Social / Nome (PF)	Nome fantasia	Endereço	Status	Papel da empresa
03596353000194	KUMHO TIRE DO BRASIL COMERCIAL LTDA.		RUA FLÓRIDA 9º ANDAR - 1738 - CONJ 92 - CIDADE MONÇÕES -	ATIVO	SOLICITANTE

SÃO PAULO, SP - BRASIL
Email: kumho@kumhopneus.com.br

▼ Marca	▼ Modelo	▼ Importado	▼ Descrição
KUMHO	175/65R15 88H KH31	SIM	FAMÍLIA 2A2B2C5D4
KUMHO	195/65R15 95H KH27	SIM	2A2B2C5D4
KUMHO	215/65R16 102H KH32	SIM	2A2B2C5D4
KUMHO	215/65R17 108H KG53	SIM	FAMÍLIA: 2A2B2C5D4
KUMHO	P245/65R18 110H KL21	SIM	2A2B2C5D4

Certificador: IFBQ Nº Certificado: 07788-29/2020 Tipo: Produto Emissão: 15/01/2020 Validade: 14/01/2024 Status do Certificado: Ativo Doc.Normativo

CNPJ/CPF	Razão Social / Nome (PF)	Nome fantasia	Endereço	Status	Papel da empresa
03596353000194	KUMHO TIRE DO BRASIL COMERCIAL LTDA.		RUA FLÓRIDA 9º ANDAR - 1738 - CONJ 92 - CIDADE MONÇÕES - SÃO PAULO, SP - BRASIL Email: kumho@kumhopneus.com.br	ATIVO	SOLICITANTE

▼ Marca	▼ Modelo	▼ Importado	▼ Descrição
KUMHO	215/65R15 100V KH27	SIM	2A2B2C5D5
KUMHO	235/65R17 108V KI,78	SIM	FAMÍLIA 2A2B2C5D5
KUMHO	235/65R17 108V PS71	SIM	FAMÍLIA: 2A2B2C5D5

Certificador: IFBQ Nº Certificado: 07788-29/2020 Tipo: Produto Emissão: 15/01/2020 Validade: 14/01/2024 Status do Certificado: Ativo Doc.Normativo

CNPJ/CPF	Razão Social / Nome (PF)	Nome fantasia	Endereço	Status	Papel da empresa
03596353000194	KUMHO TIRE DO BRASIL COMERCIAL LTDA.		RUA FLÓRIDA 9º ANDAR - 1738 - CONJ 92 - CIDADE MONÇÕES - SÃO PAULO, SP - BRASIL Email: kumho@kumhopneus.com.br	ATIVO	SOLICITANTE

▼ Marca	▼ Modelo	▼ Importado	▼ Descrição
KUMHO	185/60R15 88T ES31	SIM	FAMÍLIA: 2A2B2C6D3
KUMHO	255/60R18 112T KL61	SIM	2A2B2C6D3
KUMHO	275/55R20 117S KL78	SIM	FAMÍLIA 2A2B2C6D3

121

Nová Pesquisa
Certificados | Produtos | Serviços | Empresas | Organismos Acreditados

Procurando algo?

Página inicial (<http://www.inmetro.gov.br/>) / Qualidade (<http://www.inmetro.gov.br/qualidade/>) / Registro de objeto (...) / Consultar registros concedidos

Registro de Objeto Consultar registros concedidos

Q Detalhes do Registro 010089/2013

Status
Ativo

Concessão
02/12/2013

WORLD STANDARDS SERVIÇOS E REPRESENTAÇÃO EIRELI EPP
R FREI CANECA, 322 8º - CJ 82 Cap:01307-000 | CONSOLACAO - São Paulo - SP
Tel. (Telefone) (11) 3151.3848 - veo.brazil@gmail.com (mailto:veo.brazil@gmail.com) - CNPJ: (CNPJ)16.753.922/0001-00

Programa de Avaliação da Conformidade
Pneus Novos de Motocicleta, Motoneta e Ciclomotor, Automóvel de Passageiros, inclusive os de uso misto, e rebocados, Veículos Comerciais, Comerciais Leves e Rebocados

Portaria Inmetro
nº (Número) 379 de 14/09/2021

Nome de Família
2A2B1C5D4

Certificado
NCC 20.06563

-Pesquisar histórico de alterações

Data	Alteração	Marca	Modelo	Descrição	Código de barras
15/02/2016	Incluído	Aptany	185/65R14 88 H RP203		
15/02/2016	Incluído	Aptany	185/65R15 88 H RP203		
15/02/2016	Incluído	Aptany	215/65R15 98 H RP203		
15/02/2016	Incluído	Aptany	205/65R16 96 H RP203		
15/02/2016	Incluído	Aptany	215/65R16 98 H RP203		
15/02/2016	Incluído	Sunny	185/65R15 88 H SN600		



Data	Alteração	Marca	Modelo	Descrição	Código de barras
15/02/2016	Incluido	Sunny	195/65R15 91 H SN880		
15/02/2016	Incluido	Sunny	215/65R16 98 H SN880		
12/05/2016	Incluido	SUNNY	185/65R14 86H SN600		
12/05/2016	Incluido	SUNNY	215/65R16 98H SN880		
12/05/2016	Incluido	WANLI	215/65R16 98 H HZ20		
12/05/2016	Incluido	KETER	185/65R15 88 H KT696		
12/05/2016	Incluido	KETER	215/65R16 98 H KT727		
12/05/2016	Incluido	KETER	185/65R14 86 H KT626		
07/03/2017	Incluido	WANLI	215/65R16 98H AS028		
07/03/2017	Incluido	WANLI	175/65R14 82H SE201		
07/03/2017	Incluido	WANLI	185/65R14 86H SE201		
07/03/2017	Incluido	WINRUN	215/65R16 98H R380		
07/03/2017	Incluido	WINRUN	215/65R15 96H R380		
07/03/2017	Incluido	KETER	185/65R15 88H KT626		
07/03/2017	Incluido	SUNNY	195/65R15 91H SN600		
07/03/2017	Incluido	SUNNY	195/65R15 91H SN880		
23/03/2017	Incluido	WINMAX	195/65R15 91 H EURUS23		
23/03/2017	Incluido	WINMAX	215/65R16 98 H EURUS23		
23/03/2017	Incluido	WINRUN	205/65R15 94H MAXCLAW A/T		
23/03/2017	Incluido	WINRUN	265/65R17 112H MAXCLAW H/T2		
22/06/2017	Incluido	AUTOGREEN	165/65R15 88H SportChaser-SC2		
22/06/2017	Incluido	AUTOGREEN	225/65R17 102H Sport Cruiser-SC6		
22/06/2017	Incluido	AUTOGREEN	235/65R17 104H Sport Cruiser-SC6		



7 página(s) < 1 2 (?pag=2&NumeroRegistro=010089/2013) 3 (?pag=3&NumeroRegistro=010089/2013)
 4 (?pag=4&NumeroRegistro=010089/2013) 5 (?pag=5&NumeroRegistro=010089/2013) 6 (?pag=6&NumeroRegistro=010089/2013)
 7 (?pag=7&NumeroRegistro=010089/2013) > (?pag=7&NumeroRegistro=010089/2013)

<< Voltar

Barra GovBr (<http://www.acessoainformacao.gov.br/>) (<http://www.brasil.gov.br/>)



Pneu Wanli Aro 15 SA302 195/65R15 91H

50059

Pneu de construção Radial, é indicado para vias pavimentadas. Seu design tem excelente performance na chuva. Proporciona ao cliente maior estabilidade, segurança e conforto.

WANLI

Avançada em tecnologia ecológica, a Wanli Tire Corporation Limited conseguiu unir alta performance a produtos energeticamente eficientes e confortáveis. Focada na proteção ambiental e social hoje a Wanli tem inúmeros projetos em relação a emissão de poluentes e auxílio às populações afetadas por desastres naturais. Além disso, ao fornecer pneus e serviços de alta qualidade e desempenho, está se tornando um importante fornecedor de pneus para a indústria automobilística mundial.

Modelo SA302

Pneu de construção Radial, é indicado para vias pavimentadas. Seu design tem excelente performance na chuva. Proporciona ao cliente maior estabilidade, segurança e conforto.

CARANTIA

Todos os pneus vendidos são novos possui certificação do INMETRO e garantia de 5 anos contra qualquer defeito de fabricação.

Importante: Evoluções técnicas que os pneus sejam instalados por profissionais especializados. Alguns carros podem sair de fábrica com mais de uma medida de pneu. Por favor verifique sempre no manual qual é a medida exata.

Venda destinada ao consumidor final sendo vedado o fracionamento para revenda.

Não é recomendado o uso deste pneu acima dos limites especificados.

DETALHES TÉCNICOS

Modelo	SA302
Tipo Veículo	CARROS DE PASSEIO
Medida	195/65 R15
Marca	WANLI
Cód de Borrás	6950306321728
Largura	195
Perfil	65
Aro	15
Carga	91 - 615 KGS
Velocidade	11 - 210 KM/H
UTQC	320 A A
Treadwear	320
Traction	A
Temperature	A

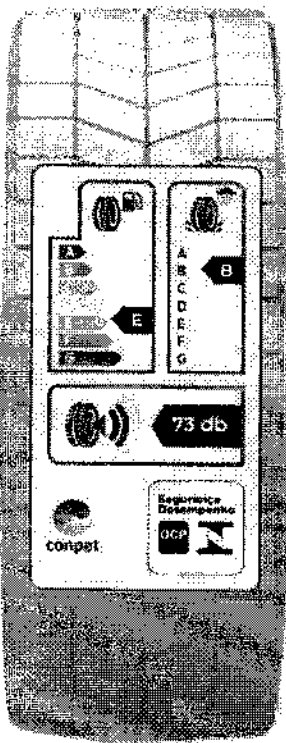

Resistência ao Rolamento

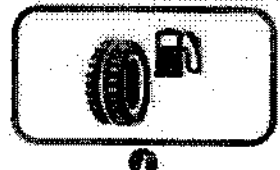

1

Aderência em Pista Molhada



1

Ruído Externo



1

BRASIL

(HTTPS://GOV.BR)



Avaliação da Conformidade

Procurando algo?

Página inicial (<http://www.inmetro.gov.br/>)

/ [Qualidade](http://www.inmetro.gov.br/qualidade/) (<http://www.inmetro.gov.br/qualidade/>) / [Registro de objeto](#) (..)

/ [Consultar registros concedidos](#)

☰ Registro de Objeto [Consultar registros concedidos](#)



🔍 Detalhes do Registro 007008/2016

Status

Ativo

Concessão

29/11/2016

WORLD STANDARDS SERVIÇOS E REPRESENTAÇÃO EIRELI EPP

R FREI CANECA, 322 8º - CJ 82 Cep:01307-000 | CONSOLACAO - São Paulo - SP

Tel: (Telefone) (11) 3151.3848 - veo.brazil@gmail.com (<mailto:veo.brazil@gmail.com>) - CNPJ:
 (CNPJ)16.753.922/0001-00

Programa de Avaliação da Conformidade

Pneus Novos de Motocicleta, Motoneta e Ciclomotor, Automóvel de Passageiros, inclusive os de uso misto, e rebocados, Veículos Comerciais, Comerciais Leves e Rebocados

Portaria Inmetro

nº (número) 544 de 25/10/2012

Nome de Família

2A2B1C4D4

Certificado

CN-PNEU-0035-2020-CR

↳ Pesquisar histórico de alterações

Data	Alteração	Marca	Modelo	Descrição
16/05/2017	Incluído	ROADKING	215/70R16 100H ARGOS H/T	

Data	Alteração	Marca	Modelo	Descrição
16/05/2017	Incluído	TRACMAX	235/70R16 106H X-privilo H/T	
16/05/2017	Incluído	ROADKING	235/70R16 106H ARGOS H/T	
16/05/2017	Incluído	TRACMAX	255/70R16 111H X-privilo H/T	
16/05/2017	Incluído	ROADKING	255/70R16 111H ARGOS H/T	
16/05/2017	Incluído	TRACMAX	265/70R16 112H X-privilo H/T	
16/05/2017	Incluído	ROADKING	265/70R16 112H ARGOS H/T	
16/05/2017	Incluído	TRACMAX	275/70R16 114H X-privilo H/T	
16/05/2017	Incluído	ROADKING	275/70R16 114H ARGOS H/T	
16/05/2017	Incluído	TRACMAX	245/70R17 110H X-privilo H/T	
16/05/2017	Incluído	ROADKING	245/70R17 110H ARGOS H/T	
16/05/2017	Incluído	TRACMAX	265/70R17 115H X-privilo H/T	
16/05/2017	Incluído	ROADKING	265/70R17 115H ARGOS H/T	
19/09/2019	Incluído	IMPERIAL	185/70R14 88H ECODRIVER 4	
19/09/2019	Incluído	TRISTAR	185/70R14 88H ECOPOWER 3	
19/09/2019	Incluído	MINERVA	185/70R14 88H RADIAL 209	
19/09/2019	Incluído	ROADKING	215/70R16 100H ARGOS AT01	
19/09/2019	Incluído	MINERVA	215/70R16 100H ECOSPEED A/T	
19/09/2019	Incluído	IMPERIAL	215/70R16 100H ECOSPORT A/T	
19/09/2019	Incluído	ROTALLA	215/70R16 100H SETULA A RACE AT01	
19/09/2019	Incluído	TRISTAR	215/70R16 100H SPORTPOWER A/T	
19/09/2019	Incluído	TRACMAX	215/70R16 100H X-privilo AT01	
19/09/2019	Incluído	ROADKING	255/70R18 113H ARGOS H/T	
19/09/2019	Incluído	ROTALLA	255/70R18 113H ENJOYLAND H/T RF10	
19/09/2019	Incluído	TRACMAX	255/70R18 113H X-privilo H/T	
19/09/2019	Incluído	ROADKING	265/70R15 112H ARGOS AT01	
19/09/2019	Incluído	MINERVA	265/70R15 112H ECOSPEED A/T	
19/09/2019	Incluído	IMPERIAL	265/70R15 112H ECOSPORT A/T	

Data	Alteração	Marca	Modelo	Descrição
19/09/2019	Incluído	ROTALLA	265/70R15 112H SETULA A RACE AT01	
19/09/2019	Incluído	TRISTAR	265/70R15 112H SPORTPOWER A/T	

4 página(s)	< (?pag=1&NumeroRegistro=007008/2016)	1 (?pag=1&NumeroRegistro=007008/2016)
2 (?pag=2&NumeroRegistro=007008/2016)	3	4 (?pag=4&NumeroRegistro=007008/2016)
> (?pag=4&NumeroRegistro=007008/2016)		



<< Voltar

(<http://www.brasil.gov.br>) Barra GovBr (<http://www.acaoainformacao.gov.br/>)



INFORMATIVO TÉCNICO

REF.

DT 330E/18

DATA

15 / 06 / 2021

REFERENTE À

Características, Vantagens, Aplicações e Especificações

MARCA

MEDIDA

235/60R16 100V H/T
235/70R16 106T H/T
265/70R16 112T H/T
245/70R16 111T H/T
235/60R17 102H H/T
225/65R17 102T H/T
265/65R17 112T H/T
265/70R17 115T H/T
265/60R18 110H H/T

MODELO

CATEGORIA

CAMIONETES, SUV RADIAL

Características

- Os pneus **APTANY RU101 EXPEDITE** radial de veículos esportivos, SUV e camionetes, de alto desempenho com composto de sílica, proporciona ótima dirigibilidade e conforto em pisos secos e molhados.

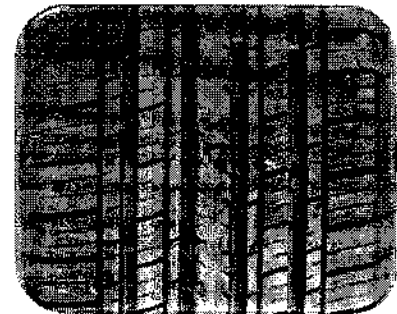

Vantagens

- Os quatro sulcos longitudinais aumentam consideravelmente a estabilidade em várias condições climáticas.
- Ombros da rodagem reforçados com sulcos de defesas, produzem menor ruído, dissipação de calor e desgaste irregular.
- Friso central direcional assimétrico proporciona melhor conforto e desempenho em curvas e nas frenagens.

Aplicações

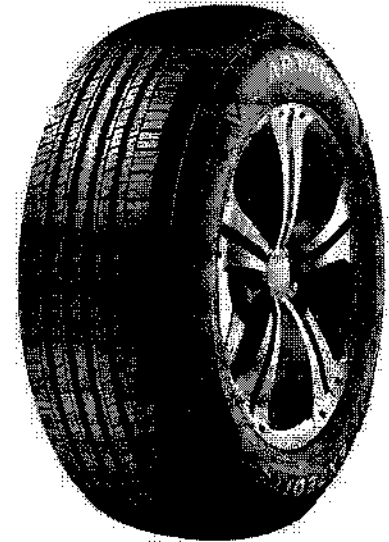
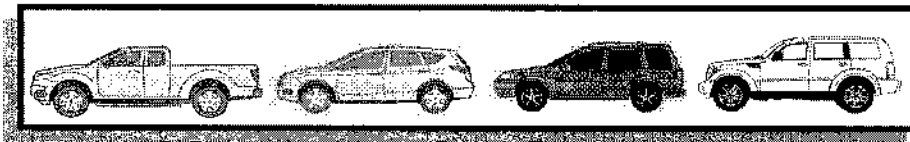

Especificações

DIMENSÕES (mm)								
Medida	Índice de carga	Largura de uma recomendação (mm)	Símbolo de velocidade *	Capacidade de carga do pneu (kg)	Pressão para carga máxima (psi)	Largura do caçó (mm)	Diâmetro Externo (mm)	Produtividade dos sulcos
235/60R16 H/T	100 (*)	7.00J (**)	V (**)	800 (**)			688	10,0
235/70R16 H/T	106 (*)			950 (**)	44 (**)	240	736	
265/70R16 H/T	112 (*)	8.00J (***)	T (**)	1.120 (**)		272	778	
245/70R16 H/T XL (***)	111 (*)			1.090 (**)	42 (**)	248	750	
235/60R17 H/T	102 (*)	7.00J (****)	H (**)	850 (**)		240	714	
225/65R17 H/T		6.50J (*)				228	724	
265/65R17 H/T	112 (*)			1.120 (**)	44 (**)		776	
265/70R17 H/T	115 (*)	8.00J (***)	T (**)	1.215 (**)		272	804	
265/60R18 H/T	110 (*)	8.00J (***)	H (**)	1.060 (**)			775	

(*) Calibragem máxima para o índice de carga e velocidade indicada. (**) = "XL" Reforçado.

Aros aprovados: (*) = 6J;6.5J;7.5J;8J. (***) = 7J;7.5J;8.5J;9J. (****) = 6.5J;7.5J;8J;8.5J. (***** = 7.5J;8J;9J;9.5J.

OBS.: INFORMATIVO TÉCNICO SUJEITO A ALTERAÇÃO.

BRASIL



Site do Inmetro



Certificados

Produtos

Serviços

Empresas

Organismos
Acreditados

Certificados

Produtos e Serviços com Conformidade Avaliada



Resultado da Consulta:

24 Certificado(s)

306 Produtos(s)

0 Serviços(s)

Página 1

Certificador: NCC Nº Certificado: NCC 20.06556 Tipo: Produto Emissão: 04/09/2020 Validade: 04/09/2024 Status do Certificado: Ativo Doc.Normativo

CNPJ/CPF	Razão Social / Nome (PF)	Nome fantasia	Endereço	Status	Papel da empresa
167539220001100	WORLD STANDARDS SERVICOS E REPRESENTACAO - EIRELI EPP	VEO	R FREI CANECA, 322 - ANDAR 8 CO - CONSOLAÇÃO - 5312, - BRASIL Tel: (11) 3151-3121 Email: veocida@gmail.com	ATIVO	SOLICITANTE
Marca	Modelo	Importado	Descrição		
APTANY	165/80R14 85T RP203	SIM	PNEUS NOVOS - RESISTÊNCIA AO ROLAMENTO: E I ADERÊNCIA EM PISTA MOLHADA: B I EMISSÃO DE POTÊNCIA SONORA - DB: 70 - CLASSE: 2		
APTANY	185/80R15 93T RP203	SIM	PNEUS NOVOS - RESISTÊNCIA AO ROLAMENTO: E I ADERÊNCIA EM PISTA MOLHADA: C I EMISSÃO DE POTÊNCIA SONORA - DB: 70 - CLASSE: 2		

Certificador: NCC Nº Certificado: NCC 20.06558 Tipo: Produto Emissão: 04/09/2020 Validade: 04/09/2024 Status do Certificado: Ativo Doc.Normativo

CNPJ/CPF	Razão Social / Nome (PF)	Nome fantasia	Endereço	Status	Papel da empresa
167539220001100	WORLD STANDARDS SERVICOS E REPRESENTACAO - EIRELI EPP	VEO	R FREI CANECA, 322 - ANDAR 8 CO - CONSOLAÇÃO - 5312, - BRASIL Tel: (11) 3151-3121 Email: veocida@gmail.com	ATIVO	SOLICITANTE
Marca	Modelo	Importado	Descrição		
APTANY	165/70R12 73T RP203A	SIM	PNEUS NOVOS - RESISTÊNCIA AO ROLAMENTO: E I ADERÊNCIA EM PISTA MOLHADA: E I EMISSÃO DE POTÊNCIA SONORA - DB: 70 - CLASSE: 2		
APTANY	165/70R14 81T RP203	SIM	PNEUS NOVOS - RESISTÊNCIA AO ROLAMENTO: E I ADERÊNCIA EM PISTA MOLHADA: C I EMISSÃO DE POTÊNCIA SONORA - DB: 70 - CLASSE: 2		
APTANY	175/70R14 84T RP203	SIM	PNEUS NOVOS - RESISTÊNCIA AO ROLAMENTO: E I ADERÊNCIA EM PISTA MOLHADA: B I EMISSÃO DE POTÊNCIA SONORA - DB: 69 - CLASSE: 1		
APTANY	195/70R14 91T RP203	SIM	PNEUS NOVOS - RESISTÊNCIA AO ROLAMENTO: E I ADERÊNCIA EM PISTA MOLHADA: B I EMISSÃO DE POTÊNCIA SONORA - DB: 70 - CLASSE: 2		
APTANY	215/70R15 98T RP203	SIM	PNEUS NOVOS - RESISTÊNCIA AO ROLAMENTO: E I ADERÊNCIA EM PISTA MOLHADA: B I EMISSÃO DE POTÊNCIA SONORA - DB: 69 - CLASSE: 1		
APTANY	215/70R16 100T RU101	SIM	PNEUS NOVOS - RESISTÊNCIA AO ROLAMENTO: C I ADERÊNCIA EM PISTA MOLHADA: B I EMISSÃO DE POTÊNCIA SONORA - DB: 72 - CLASSE: 2		
APTANY	225/70R16 103T RU101	SIM	PNEUS NOVOS - RESISTÊNCIA AO ROLAMENTO: C I ADERÊNCIA EM PISTA MOLHADA: B I EMISSÃO DE POTÊNCIA SONORA - DB: 72 - CLASSE: 2		
APTANY	235/70R16 106S RU006	SIM	PNEUS NOVOS - RESISTÊNCIA AO ROLAMENTO: E I ADERÊNCIA EM PISTA MOLHADA: C I EMISSÃO DE POTÊNCIA SONORA - DB: 74 - CLASSE: 3		
APTANY	235/70R16 106T RU007	SIM	PNEUS NOVOS - RESISTÊNCIA AO ROLAMENTO: C I ADERÊNCIA EM PISTA MOLHADA: C I EMISSÃO DE POTÊNCIA SONORA - DB: 73 - CLASSE: 3		
APTANY	235/70R16 108T RU101	SIM	PNEUS NOVOS - RESISTÊNCIA AO ROLAMENTO: C I ADERÊNCIA EM PISTA MOLHADA: B I EMISSÃO DE POTÊNCIA SONORA - DB: 72 - CLASSE: 2		
APTANY	245/70R17 110T RU101	SIM	PNEUS NOVOS - RESISTÊNCIA AO ROLAMENTO: C I ADERÊNCIA EM PISTA MOLHADA: B I EMISSÃO DE POTÊNCIA SONORA - DB: 72 - CLASSE: 2		
APTANY	255/70R16 111T RU006	SIM	PNEUS NOVOS - RESISTÊNCIA AO ROLAMENTO: E I ADERÊNCIA EM PISTA MOLHADA: C I EMISSÃO DE POTÊNCIA SONORA - DB: 74 - CLASSE: 3		
APTANY	255/70R16 111T RU101	SIM	PNEUS NOVOS - RESISTÊNCIA AO ROLAMENTO: C I ADERÊNCIA EM PISTA MOLHADA: B I EMISSÃO DE POTÊNCIA SONORA - DB: 72 - CLASSE: 2		
APTANY	255/70R18 113T RU101	SIM	PNEUS NOVOS - RESISTÊNCIA AO ROLAMENTO: C I ADERÊNCIA EM PISTA		

CNPJ/CPF	Razão Social / Nome (PF)	Nome fantasia	Endereço	Status	Papel da empresa
APTANY	265/70R16 112S RC069	VEO	R FREI CANECA, 322 - ANDAR 8 CO - CONSOLAÇÃO - 5312, - BRASIL Tel: (11) 3151-3121 Email: veo.cide@gmail.com	ATIVO	SOLICITANTE
APTANY	265/70R16 112S RU006	VEO	R FREI CANECA, 322 - ANDAR 8 CO - CONSOLAÇÃO - 5312, - BRASIL Tel: (11) 3151-3121 Email: veo.cide@gmail.com	ATIVO	SOLICITANTE
APTANY	265/70R16 112S RU007	VEO	R FREI CANECA, 322 - ANDAR 8 CO - CONSOLAÇÃO - 5312, - BRASIL Tel: (11) 3151-3121 Email: veo.cide@gmail.com	ATIVO	SOLICITANTE
APTANY	265/70R16 112T RU101	VEO	R FREI CANECA, 322 - ANDAR 8 CO - CONSOLAÇÃO - 5312, - BRASIL Tel: (11) 3151-3121 Email: veo.cide@gmail.com	ATIVO	SOLICITANTE
APTANY	265/70R17 115T RU101	VEO	R FREI CANECA, 322 - ANDAR 8 CO - CONSOLAÇÃO - 5312, - BRASIL Tel: (11) 3151-3121 Email: veo.cide@gmail.com	ATIVO	SOLICITANTE
APTANY	265/70R18 116T RU101	VEO	R FREI CANECA, 322 - ANDAR 8 CO - CONSOLAÇÃO - 5312, - BRASIL Tel: (11) 3151-3121 Email: veo.cide@gmail.com	ATIVO	SOLICITANTE
APTANY	275/70R16 114S RU006	VEO	R FREI CANECA, 322 - ANDAR 8 CO - CONSOLAÇÃO - 5312, - BRASIL Tel: (11) 3151-3121 Email: veo.cide@gmail.com	ATIVO	SOLICITANTE
APTANY	275/70R18 116T RU101	VEO	R FREI CANECA, 322 - ANDAR 8 CO - CONSOLAÇÃO - 5312, - BRASIL Tel: (11) 3151-3121 Email: veo.cide@gmail.com	ATIVO	SOLICITANTE
APTANY	P265/70R17 115T RU007	VEO	R FREI CANECA, 322 - ANDAR 8 CO - CONSOLAÇÃO - 5312, - BRASIL Tel: (11) 3151-3121 Email: veo.cide@gmail.com	ATIVO	SOLICITANTE

Certificador: NCC Nº Certificado: NCC 20.06559 Tipo: Produto Emissão: 04/09/2020 Validade: 04/09/2024 Status do Certificado: Ativo [Doc.Normativo](#)

CNPJ/CPF	Razão Social / Nome (PF)	Nome fantasia	Endereço	Status	Papel da empresa
16753922000100	WORLD STANDARDS SERVICOS E REPRESENTACAO - BIRELI EPP	VEO	R FREI CANECA, 322 - ANDAR 8 CO - CONSOLAÇÃO - 5312, - BRASIL Tel: (11) 3151-3121 Email: veo.cide@gmail.com	ATIVO	SOLICITANTE
APTANY	175/75R13 82T RP203	VEO	R FREI CANECA, 322 - ANDAR 8 CO - CONSOLAÇÃO - 5312, - BRASIL Tel: (11) 3151-3121 Email: veo.cide@gmail.com	ATIVO	SOLICITANTE
APTANY	175/75R13 84T RP203	VEO	R FREI CANECA, 322 - ANDAR 8 CO - CONSOLAÇÃO - 5312, - BRASIL Tel: (11) 3151-3121 Email: veo.cide@gmail.com	ATIVO	SOLICITANTE
APTANY	175/75R14 84T RP203	VEO	R FREI CANECA, 322 - ANDAR 8 CO - CONSOLAÇÃO - 5312, - BRASIL Tel: (11) 3151-3121 Email: veo.cide@gmail.com	ATIVO	SOLICITANTE
APTANY	175/75R14 86T RP203	VEO	R FREI CANECA, 322 - ANDAR 8 CO - CONSOLAÇÃO - 5312, - BRASIL Tel: (11) 3151-3121 Email: veo.cide@gmail.com	ATIVO	SOLICITANTE
APTANY	215/75R15 100T RP203	VEO	R FREI CANECA, 322 - ANDAR 8 CO - CONSOLAÇÃO - 5312, - BRASIL Tel: (11) 3151-3121 Email: veo.cide@gmail.com	ATIVO	SOLICITANTE
APTANY	235/75R15 105T RU101	VEO	R FREI CANECA, 322 - ANDAR 8 CO - CONSOLAÇÃO - 5312, - BRASIL Tel: (11) 3151-3121 Email: veo.cide@gmail.com	ATIVO	SOLICITANTE
APTANY	P245/75R16 111S RU007	VEO	R FREI CANECA, 322 - ANDAR 8 CO - CONSOLAÇÃO - 5312, - BRASIL Tel: (11) 3151-3121 Email: veo.cide@gmail.com	ATIVO	SOLICITANTE
APTANY	P205/75R16 116S RU007	VEO	R FREI CANECA, 322 - ANDAR 8 CO - CONSOLAÇÃO - 5312, - BRASIL Tel: (11) 3151-3121 Email: veo.cide@gmail.com	ATIVO	SOLICITANTE

Certificador: NCC Nº Certificado: NCC 20.06560 Tipo: Produto Emissão: 04/09/2020 Validade: 04/09/2024 Status do Certificado: Ativo [Doc.Normativo](#)

CNPJ/CPF	Razão Social / Nome (PF)	Nome fantasia	Endereço	Status	Papel da empresa
16753922000100	WORLD STANDARDS SERVICOS E REPRESENTACAO - BIRELI EPP	VEO	R FREI CANECA, 322 - ANDAR 8 CO - CONSOLAÇÃO - 5312, - BRASIL Tel: (11) 3151-3121 Email: veo.cide@gmail.com	ATIVO	SOLICITANTE
APTANY	185/70R14 88H RP203	VEO	R FREI CANECA, 322 - ANDAR 8 CO - CONSOLAÇÃO - 5312, - BRASIL Tel: (11) 3151-3121 Email: veo.cide@gmail.com	ATIVO	SOLICITANTE
APTANY	195/70R14 91H RP203	VEO	R FREI CANECA, 322 - ANDAR 8 CO - CONSOLAÇÃO - 5312, - BRASIL Tel: (11) 3151-3121 Email: veo.cide@gmail.com	ATIVO	SOLICITANTE
APTANY	205/70R14 95H RP203	VEO	R FREI CANECA, 322 - ANDAR 8 CO - CONSOLAÇÃO - 5312, - BRASIL Tel: (11) 3151-3121 Email: veo.cide@gmail.com	ATIVO	SOLICITANTE
APTANY	205/70R16 96H RP203	VEO	R FREI CANECA, 322 - ANDAR 8 CO - CONSOLAÇÃO - 5312, - BRASIL Tel: (11) 3151-3121 Email: veo.cide@gmail.com	ATIVO	SOLICITANTE

APTANY	205/70R15 96H RU006	SIM	PNEUS NOVOS - RESISTÊNCIA AO ROLAMENTO: E I ADERÊNCIA EM PISTA MOLHADA: C I EMISSÃO DE POTÊNCIA SONORA - DB: 74 - CLASSE: 3
APTANY	215/70R16 100H RU025	SIM	PNEUS NOVOS - RESISTÊNCIA AO ROLAMENTO: E I ADERÊNCIA EM PISTA MOLHADA: C I EMISSÃO DE POTÊNCIA SONORA - DB: 70 - CLASSE: 2
APTANY	215/70R16 100H RU028	SIM	PNEUS NOVOS - RESISTÊNCIA AO ROLAMENTO: C I ADERÊNCIA EM PISTA MOLHADA: C I EMISSÃO DE POTÊNCIA SONORA - DB: 71 - CLASSE: 2
APTANY	225/70R15 100H RP203	SIM	PNEUS NOVOS - RESISTÊNCIA AO ROLAMENTO: E I ADERÊNCIA EM PISTA MOLHADA: B I EMISSÃO DE POTÊNCIA SONORA - DB: 70 - CLASSE: 2
APTANY	225/70R16 103H RU025	SIM	PNEUS NOVOS - RESISTÊNCIA AO ROLAMENTO: E I ADERÊNCIA EM PISTA MOLHADA: C I EMISSÃO DE POTÊNCIA SONORA - DB: 70 - CLASSE: 2
APTANY	225/70R16 103H RU028	SIM	PNEUS NOVOS - RESISTÊNCIA AO ROLAMENTO: C I ADERÊNCIA EM PISTA MOLHADA: C I EMISSÃO DE POTÊNCIA SONORA - DB: 71 - CLASSE: 2
APTANY	265/70R18 116H RU028	SIM	PNEUS NOVOS - RESISTÊNCIA AO ROLAMENTO: E I ADERÊNCIA EM PISTA MOLHADA: C I EMISSÃO DE POTÊNCIA SONORA - DB: 73 - CLASSE: 3

Certificador: NCC Nº Certificado: **NCC 20.06562** Tipo: Produto Emissão: 04/09/2020 Validade: 04/09/2024 Status do Certificado: Ativo [Doc.Normativo](#)

CNPJ/CPF	Razão Social / Nome (PF)	Nome fantasia	Endereço	Status	Papel da empresa
16753922000100	WORLD STANDARDS SERVICOS E REPRESENTACAO - EIRELI EPP	VEO	R FREI CANECA, 322 - ANDAR B CO - CONSOLAÇÃO - 5312, - BRASIL Tel: (11) 3151-3121 Email: vao.cida@gmail.com	ATIVO	SOLICITANTE

Marca	Modelo	Importado	Descrição
APTANY	165/65R15 81T RP203	SIM	PNEUS NOVOS - RESISTÊNCIA AO ROLAMENTO: E I ADERÊNCIA EM PISTA MOLHADA: B I EMISSÃO DE POTÊNCIA SONORA - DB: 70 - CLASSE: 2
APTANY	215/65R17 99 T RU101	SIM	PNEUS NOVOS - RESISTÊNCIA AO ROLAMENTO: C I ADERÊNCIA EM PISTA MOLHADA: B I EMISSÃO DE POTÊNCIA SONORA - DB: 72 - CLASSE: 2
APTANY	225/65R16 100 T RU101	SIM	PNEUS NOVOS - RESISTÊNCIA AO ROLAMENTO: C I ADERÊNCIA EM PISTA MOLHADA: B I EMISSÃO DE POTÊNCIA SONORA - DB: 72 - CLASSE: 2
APTANY	225/65R17 102 T RU101	SIM	PNEUS NOVOS - RESISTÊNCIA AO ROLAMENTO: C I ADERÊNCIA EM PISTA MOLHADA: B I EMISSÃO DE POTÊNCIA SONORA - DB: 72 - CLASSE: 2
APTANY	225/65R17 102T RU101	SIM	PNEUS NOVOS - RESISTÊNCIA AO ROLAMENTO: C I ADERÊNCIA EM PISTA MOLHADA: B I EMISSÃO DE POTÊNCIA SONORA - DB: 72 - CLASSE: 2
APTANY	235/65R16 103 T RU101	SIM	PNEUS NOVOS - RESISTÊNCIA AO ROLAMENTO: C I ADERÊNCIA EM PISTA MOLHADA: B I EMISSÃO DE POTÊNCIA SONORA - DB: 72 - CLASSE: 2
APTANY	235/65R18 106 T RU101	SIM	PNEUS NOVOS - RESISTÊNCIA AO ROLAMENTO: C I ADERÊNCIA EM PISTA MOLHADA: B I EMISSÃO DE POTÊNCIA SONORA - DB: 72 - CLASSE: 2
APTANY	245/65R17 107 T RU101	SIM	PNEUS NOVOS - RESISTÊNCIA AO ROLAMENTO: C I ADERÊNCIA EM PISTA MOLHADA: B I EMISSÃO DE POTÊNCIA SONORA - DB: 72 - CLASSE: 2
APTANY	245/65R17 107T RU028	SIM	PNEUS NOVOS - RESISTÊNCIA AO ROLAMENTO: C I ADERÊNCIA EM PISTA MOLHADA: B I EMISSÃO DE POTÊNCIA SONORA - DB: 72 - CLASSE: 2
APTANY	265/65R17 112 T RU101	SIM	PNEUS NOVOS - RESISTÊNCIA AO ROLAMENTO: C I ADERÊNCIA EM PISTA MOLHADA: B I EMISSÃO DE POTÊNCIA SONORA - DB: 72 - CLASSE: 2
APTANY	265/65R17 112S RU006	SIM	PNEUS NOVOS - RESISTÊNCIA AO ROLAMENTO: E I ADERÊNCIA EM PISTA MOLHADA: C I EMISSÃO DE POTÊNCIA SONORA - DB: 74 - CLASSE: 3
APTANY	265/65R17 112T RU028	SIM	PNEUS NOVOS - RESISTÊNCIA AO ROLAMENTO: C I ADERÊNCIA EM PISTA MOLHADA: B I EMISSÃO DE POTÊNCIA SONORA - DB: 72 - CLASSE: 2
APTANY	275/65R17 115S RU006	SIM	PNEUS NOVOS - RESISTÊNCIA AO ROLAMENTO: E I ADERÊNCIA EM PISTA MOLHADA: C I EMISSÃO DE POTÊNCIA SONORA - DB: 74 - CLASSE: 3
APTANY	275/65R18 116T RU101	SIM	PNEUS NOVOS - RESISTÊNCIA AO ROLAMENTO: C I ADERÊNCIA EM PISTA MOLHADA: B I EMISSÃO DE POTÊNCIA SONORA - DB: 72 - CLASSE: 2
APTANY	285/65R17 116S RU006	SIM	PNEUS NOVOS - RESISTÊNCIA AO ROLAMENTO: E I ADERÊNCIA EM PISTA MOLHADA: C I EMISSÃO DE POTÊNCIA SONORA - DB: 74 - CLASSE: 3
APTANY	285/65R17 116T RU101	SIM	PNEUS NOVOS - RESISTÊNCIA AO ROLAMENTO: C I ADERÊNCIA EM PISTA MOLHADA: B I EMISSÃO DE POTÊNCIA SONORA - DB: 72 - CLASSE: 2

Certificador: NCC Nº Certificado: **NCC 20.06563** Tipo: Produto Emissão: 04/09/2020 Validade: 04/09/2024 Status do Certificado: Ativo [Doc.Normativo](#)

CNPJ/CPF	Razão Social / Nome (PF)	Nome fantasia	Endereço	Status	Papel da empresa
----------	--------------------------	---------------	----------	--------	------------------

14/09/2021 15:00

Produtos Certificados

16753922000100 WORLD STANDARDS SERVICOS E REPRESENTACAO - EIRELI EPP VEO

R FREI CANECA, 322 - ANDAR B CO - CONSOLACAO - 5312, - BRASIL
Tel: (11) 3151-3121
Email: veo.cida@gmail.com

ATIVO SOLICITANTE

▼ Marca	▼ Modelo	▼ Importado	▼ Descrição
APTANY	185/65R14 86 H RP203	SIM	PNEUS NOVOS - RESISTÊNCIA AO ROLAMENTO: E I ADERÊNCIA EM PISTA MOLHADA: B I EMISSÃO DE POTÊNCIA SONORA - DB: 70 - CLASSE: 2
APTANY	185/65R15 88 H RP203	SIM	PNEUS NOVOS - RESISTÊNCIA AO ROLAMENTO: E I ADERÊNCIA EM PISTA MOLHADA: B I EMISSÃO DE POTÊNCIA SONORA - DB: 70 - CLASSE: 2
APTANY	205/65R15 94H RU008	SIM	PNEUS NOVOS - RESISTÊNCIA AO ROLAMENTO: E I ADERÊNCIA EM PISTA MOLHADA: C I EMISSÃO DE POTÊNCIA SONORA - DB: 74 - CLASSE: 3
APTANY	205/65R16 95H RP203	SIM	PNEUS NOVOS - RESISTÊNCIA AO ROLAMENTO: E I ADERÊNCIA EM PISTA MOLHADA: B I EMISSÃO DE POTÊNCIA SONORA - DB: 70 - CLASSE: 2
APTANY	215/65R15 96 H RP203	SIM	PNEUS NOVOS - RESISTÊNCIA AO ROLAMENTO: E I ADERÊNCIA EM PISTA MOLHADA: B I EMISSÃO DE POTÊNCIA SONORA - DB: 70 - CLASSE: 2
APTANY	215/65R16 98 H RP203	SIM	PNEUS NOVOS - RESISTÊNCIA AO ROLAMENTO: E I ADERÊNCIA EM PISTA MOLHADA: B I EMISSÃO DE POTÊNCIA SONORA - DB: 70 - CLASSE: 2
APTANY	215/65R16 98H RU028	SIM	PNEUS NOVOS - RESISTÊNCIA AO ROLAMENTO: C I ADERÊNCIA EM PISTA MOLHADA: B I EMISSÃO DE POTÊNCIA SONORA - DB: 72 - CLASSE: 2
APTANY	225/65R17 102H RU028	SIM	PNEUS NOVOS - RESISTÊNCIA AO ROLAMENTO: C I ADERÊNCIA EM PISTA MOLHADA: B I EMISSÃO DE POTÊNCIA SONORA - DB: 72 - CLASSE: 2
APTANY	235/65R17 104H RU025	SIM	PNEUS NOVOS - RESISTÊNCIA AO ROLAMENTO: C I ADERÊNCIA EM PISTA MOLHADA: C I EMISSÃO DE POTÊNCIA SONORA - DB: 70 - CLASSE: 2
APTANY	265/65R18 114H RU025	SIM	PNEUS NOVOS - RESISTÊNCIA AO ROLAMENTO: C I ADERÊNCIA EM PISTA MOLHADA: C I EMISSÃO DE POTÊNCIA SONORA - DB: 72 - CLASSE: 2
APTANY	285/65R17 116H RU025	SIM	PNEUS NOVOS - RESISTÊNCIA AO ROLAMENTO: C I ADERÊNCIA EM PISTA MOLHADA: C I EMISSÃO DE POTÊNCIA SONORA - DB: 72 - CLASSE: 2

Certificador: NCC Nº Certificado: NCC 20.06564 Tipo: Produto Emissão: 04/09/2020 Validade: 04/09/2024 Status do Certificado: Ativo Doc.Normativo

CNPJ/CPF	Razão Social / Nome (PF)	Nome fantasia	Endereço	Status	Papel da empresa
16753922000100	WORLD STANDARDS SERVICOS E REPRESENTACAO - EIRELI EPP	VEO	R FREI CANECA, 322 - ANDAR B CO - CONSOLACAO - 5312, - BRASIL Tel: (11) 3151-3121 Email: veo.cida@gmail.com	ATIVO	SOLICITANTE
	WANLI TIRE CORPORATION LIMITED		3 WANLI ROAD, AOTOU TOWN, CONGHUA, -- GUANGZHOU - GUANGDON, - CHINA	ATIVO	SOLICITANTE

▼ Marca	▼ Modelo	▼ Importado	▼ Descrição
APTANY	195/65R15 91 V RP203	SIM	PNEUS NOVOS - RESISTÊNCIA AO ROLAMENTO: E I ADERÊNCIA EM PISTA MOLHADA: B I EMISSÃO DE POTÊNCIA SONORA - DB 70 - CLASSE: 2
APTANY	205/65R15 94V RP203	SIM	PNEUS NOVOS - RESISTÊNCIA AO ROLAMENTO: E I ADERÊNCIA EM PISTA MOLHADA: B I EMISSÃO DE POTÊNCIA SONORA - DB 70 - CLASSE: 2
APTANY	235/65R17 104V RU028	SIM	PNEUS NOVOS - RESISTÊNCIA AO ROLAMENTO: C I ADERÊNCIA EM PISTA MOLHADA: B I EMISSÃO DE POTÊNCIA SONORA - DB 72 - CLASSE: 2

Certificador: NCC Nº Certificado: NCC 20.06566 Tipo: Produto Emissão: 04/09/2020 Validade: 04/09/2024 Status do Certificado: Ativo Doc.Normativo

CNPJ/CPF	Razão Social / Nome (PF)	Nome fantasia	Endereço	Status	Papel da empresa
16753922000100	WORLD STANDARDS SERVICOS E REPRESENTACAO - EIRELI EPP	VEO	R FREI CANECA, 322 - ANDAR B CO - CONSOLACAO - 5312, - BRASIL Tel: (11) 3151-3121 Email: veo.cida@gmail.com	ATIVO	SOLICITANTE

▼ Marca	▼ Modelo	▼ Importado	▼ Descrição
APTANY	175/60R13 77T RP203	SIM	PNEUS NOVOS - RESISTÊNCIA AO ROLAMENTO: E I ADERÊNCIA EM PISTA MOLHADA: C I EMISSÃO DE POTÊNCIA SONORA - DB: 70 - CLASSE: 2
APTANY	255/60R17 108T RU101	SIM	PNEUS NOVOS - RESISTÊNCIA AO ROLAMENTO: C I ADERÊNCIA EM PISTA MOLHADA: B I EMISSÃO DE POTÊNCIA SONORA - DB 72 - CLASSE: 2

Certificador: NCC Nº Certificado: NCC 20.06567 Tipo: Produto Emissão: 04/09/2020 Validade: 04/09/2024 Status do Certificado: Ativo Doc.Normativo

CNPJ/CPF	Razão Social / Nome (PF)	Nome fantasia	Endereço	Status	Papel da empresa
16753922000100	WORLD STANDARDS SERVICOS E REPRESENTACAO - EIRELI EPP	VEO	R FREI CANECA, 322 - ANDAR B CO - CONSOLACAO - 5312, - BRASIL Tel: (11) 3151-3121 Email: veo.cida@gmail.com	ATIVO	SOLICITANTE

▼ Marca	▼ Modelo	▼ Importado	▼ Descrição
---------	----------	-------------	-------------

14/09/2021 15:00

Produtos Certificados

APTANY	165/55R14 72H RP203	SIM	PNEUS NOVOS - RESISTÊNCIA AO ROLAMENTO: E I ADERÊNCIA EM PISTA MOLHADA: B I EMISSÃO DE POTÊNCIA SONORA - DB: 70 - CLASSE: 2
APTANY	165/60R14 75H RP203	SIM	PNEUS NOVOS - RESISTÊNCIA AO ROLAMENTO: E I ADERÊNCIA EM PISTA MOLHADA: B I EMISSÃO DE POTÊNCIA SONORA - DB: 70 - CLASSE: 2
APTANY	175/60R15 81 H RP203	SIM	PNEUS NOVOS - RESISTÊNCIA AO ROLAMENTO: E I ADERÊNCIA EM PISTA MOLHADA: B I EMISSÃO DE POTÊNCIA SONORA - DB: 70 - CLASSE: 2
APTANY	185/55R14 80H RP203	SIM	PNEUS NOVOS - RESISTÊNCIA AO ROLAMENTO: E I ADERÊNCIA EM PISTA MOLHADA: B I EMISSÃO DE POTÊNCIA SONORA - DB: 70 - CLASSE: 2
APTANY	185/60R14 82 H RP203	SIM	PNEUS NOVOS - RESISTÊNCIA AO ROLAMENTO: E I ADERÊNCIA EM PISTA MOLHADA: B I EMISSÃO DE POTÊNCIA SONORA - DB: 70 - CLASSE: 2
APTANY	185/60R15 84 H RP203	SIM	PNEUS NOVOS - RESISTÊNCIA AO ROLAMENTO: E I ADERÊNCIA EM PISTA MOLHADA: B I EMISSÃO DE POTÊNCIA SONORA - DB: 70 - CLASSE: 2
APTANY	195/60R14 86H RP203	SIM	PNEUS NOVOS - RESISTÊNCIA AO ROLAMENTO: E I ADERÊNCIA EM PISTA MOLHADA: B I EMISSÃO DE POTÊNCIA SONORA - DB: 70 - CLASSE: 2
APTANY	205/60R15 91H RU007	SIM	PNEUS NOVOS - RESISTÊNCIA AO ROLAMENTO: E I ADERÊNCIA EM PISTA MOLHADA: E I EMISSÃO DE POTÊNCIA SONORA - DB: 74 - CLASSE: 3
APTANY	205/60R16 92 H RP203	SIM	PNEUS NOVOS - RESISTÊNCIA AO ROLAMENTO: E I ADERÊNCIA EM PISTA MOLHADA: B I EMISSÃO DE POTÊNCIA SONORA - DB: 70 - CLASSE: 2
APTANY	205/60R16 92H RU008	SIM	PNEUS NOVOS - RESISTÊNCIA AO ROLAMENTO: E I ADERÊNCIA EM PISTA MOLHADA: C I EMISSÃO DE POTÊNCIA SONORA - DB: 74 - CLASSE: 3
APTANY	215/60R16 95 H RP203	SIM	PNEUS NOVOS - RESISTÊNCIA AO ROLAMENTO: E I ADERÊNCIA EM PISTA MOLHADA: B I EMISSÃO DE POTÊNCIA SONORA - DB: 70 - CLASSE: 2
APTANY	215/60R17 96 H RU101	SIM	PNEUS NOVOS - RESISTÊNCIA AO ROLAMENTO: C I ADERÊNCIA EM PISTA MOLHADA: B I EMISSÃO DE POTÊNCIA SONORA - DB: 72 - CLASSE: 2
APTANY	215/60R17 96H RU028	SIM	PNEUS NOVOS - RESISTÊNCIA AO ROLAMENTO: C I ADERÊNCIA EM PISTA MOLHADA: B I EMISSÃO DE POTÊNCIA SONORA - DB: 72 - CLASSE: 2
APTANY	225/60R16 98H RP203	SIM	PNEUS NOVOS - RESISTÊNCIA AO ROLAMENTO: E I ADERÊNCIA EM PISTA MOLHADA: B I EMISSÃO DE POTÊNCIA SONORA - DB: 70 - CLASSE: 2
APTANY	225/60R17 99 H RU101	SIM	PNEUS NOVOS - RESISTÊNCIA AO ROLAMENTO: C I ADERÊNCIA EM PISTA MOLHADA: B I EMISSÃO DE POTÊNCIA SONORA - DB: 72 - CLASSE: 2
APTANY	225/60R17 99H RU028	SIM	PNEUS NOVOS - RESISTÊNCIA AO ROLAMENTO: C I ADERÊNCIA EM PISTA MOLHADA: B I EMISSÃO DE POTÊNCIA SONORA - DB: 72 - CLASSE: 2
APTANY	225/60R18 100H RU028	SIM	PNEUS NOVOS - RESISTÊNCIA AO ROLAMENTO: C I ADERÊNCIA EM PISTA MOLHADA: B I EMISSÃO DE POTÊNCIA SONORA - DB: 72 - CLASSE: 2
APTANY	235/60R16 100H RU028	SIM	PNEUS NOVOS - RESISTÊNCIA AO ROLAMENTO: C I ADERÊNCIA EM PISTA MOLHADA: B I EMISSÃO DE POTÊNCIA SONORA - DB: 72 - CLASSE: 2
APTANY	235/60R17 102 H RU101	SIM	PNEUS NOVOS - RESISTÊNCIA AO ROLAMENTO: C I ADERÊNCIA EM PISTA MOLHADA: B I EMISSÃO DE POTÊNCIA SONORA - DB: 72 - CLASSE: 2
APTANY	235/60R17 102H RU025	SIM	PNEUS NOVOS - RESISTÊNCIA AO ROLAMENTO: C I ADERÊNCIA EM PISTA MOLHADA: C I EMISSÃO DE POTÊNCIA SONORA - DB: 70 - CLASSE: 2
APTANY	235/60R18 103H RU028	SIM	PNEUS NOVOS - RESISTÊNCIA AO ROLAMENTO: C I ADERÊNCIA EM PISTA MOLHADA: B I EMISSÃO DE POTÊNCIA SONORA - DB: 72 - CLASSE: 2
APTANY	245/55R19 103H RU028	SIM	PNEUS NOVOS - RESISTÊNCIA AO ROLAMENTO: C I ADERÊNCIA EM PISTA MOLHADA: B I EMISSÃO DE POTÊNCIA SONORA - DB: 72 - CLASSE: 2
APTANY	245/60R18 105H RU025	SIM	PNEUS NOVOS - RESISTÊNCIA AO ROLAMENTO: C I ADERÊNCIA EM PISTA MOLHADA: C I EMISSÃO DE POTÊNCIA SONORA - DB: 70 - CLASSE: 2
APTANY	265/60R18 110 H RU101	SIM	PNEUS NOVOS - RESISTÊNCIA AO ROLAMENTO: C I ADERÊNCIA EM PISTA MOLHADA: B I EMISSÃO DE POTÊNCIA SONORA - DB: 72 - CLASSE: 2
APTANY	265/60R18 110H RU006	SIM	PNEUS NOVOS - RESISTÊNCIA AO ROLAMENTO: E I ADERÊNCIA EM PISTA MOLHADA: C I EMISSÃO DE POTÊNCIA SONORA - DB: 74 - CLASSE: 3
APTANY	285/60R18 116H RU006	SIM	PNEUS NOVOS - RESISTÊNCIA AO ROLAMENTO: E I ADERÊNCIA EM PISTA MOLHADA: C I EMISSÃO DE POTÊNCIA SONORA - DB: 74 - CLASSE: 3
APTANY	285/60R18 116H RU028	SIM	PNEUS NOVOS - RESISTÊNCIA AO ROLAMENTO: E I ADERÊNCIA EM PISTA MOLHADA: C I EMISSÃO DE POTÊNCIA SONORA - DB: 73 - CLASSE: 3
APTANY	285/60R18 116H RU101	SIM	PNEUS NOVOS - RESISTÊNCIA AO ROLAMENTO: C I ADERÊNCIA EM PISTA MOLHADA: B I EMISSÃO DE POTÊNCIA SONORA - DB: 72 - CLASSE: 2

14/09/2021 15:00

Produtos Certificados

Certificador: NCC N° Certificado: NCC 20.06568 Tipo: Produto Emissão: 04/09/2020 Validade: 04/09/2024 Status do Certificado: Ativo Doc.Normativo

CNPJ/CPF	Razão Social / Nome (PF)	Nome fantasia	Endereço	Status	Papel da empresa
16753922000100	WORLD STANDARDS SERVICOS E REPRESENTAÇÃO - BIRELI EPP	VEQ	R FREI CANECA, 322 - ANDAR 8 CO-CONSOLAÇÃO - 5312. - BRASIL Tel: (11) 3151-3121 Email: voo.cida@gmail.com	ATIVO	SOLICITANTE
▼ Marca	▼ Modelo	▼ Importado	▼ Descrição		
APTANY	185/55R15 82 V RP203	SIM	PNEUS NOVOS - RESISTÊNCIA AO ROLAMENTO: E I ADERÊNCIA EM PISTA MOLHADA: B I EMISSÃO DE POTÊNCIA SONORA - DB: 70 - CLASSE: 2		
APTANY	195/55R16 85 V RP203	SIM	PNEUS NOVOS - RESISTÊNCIA AO ROLAMENTO: E I ADERÊNCIA EM PISTA MOLHADA: B I EMISSÃO DE POTÊNCIA SONORA - DB: 70 - CLASSE: 2		
APTANY	195/55RF16 87V RA302	SIM	PNEUS NOVOS - RESISTÊNCIA AO ROLAMENTO: E I ADERÊNCIA EM PISTA MOLHADA: B I EMISSÃO DE POTÊNCIA SONORA - DB: 73 - CLASSE: 3		
APTANY	195/55RF16 87V RA363	SIM	PNEUS NOVOS - RESISTÊNCIA AO ROLAMENTO: E I ADERÊNCIA EM PISTA MOLHADA: B I EMISSÃO DE POTÊNCIA SONORA - DB: 72 - CLASSE: 2		
APTANY	195/60R15 88 V RP203	SIM	PNEUS NOVOS - RESISTÊNCIA AO ROLAMENTO: E I ADERÊNCIA EM PISTA MOLHADA: B I EMISSÃO DE POTÊNCIA SONORA - DB: 70 - CLASSE: 2		
APTANY	205/55R16 91 V RP203	SIM	PNEUS NOVOS - RESISTÊNCIA AO ROLAMENTO: E I ADERÊNCIA EM PISTA MOLHADA: B I EMISSÃO DE POTÊNCIA SONORA - DB: 70 - CLASSE: 2		
APTANY	205/55RF16 91V RA302	SIM	PNEUS NOVOS - RESISTÊNCIA AO ROLAMENTO: E I ADERÊNCIA EM PISTA MOLHADA: B I EMISSÃO DE POTÊNCIA SONORA - DB: 73 - CLASSE: 3		
APTANY	205/55RF16 91V RA383	SIM	PNEUS NOVOS - RESISTÊNCIA AO ROLAMENTO: E I ADERÊNCIA EM PISTA MOLHADA: B I EMISSÃO DE POTÊNCIA SONORA - DB: 72 - CLASSE: 2		
APTANY	205/60R15 91 V RP203	SIM	PNEUS NOVOS - RESISTÊNCIA AO ROLAMENTO: E I ADERÊNCIA EM PISTA MOLHADA: B I EMISSÃO DE POTÊNCIA SONORA - DB: 70 - CLASSE: 2		
APTANY	215/55R18 95V RA301	SIM	PNEUS NOVOS - RESISTÊNCIA AO ROLAMENTO: C I ADERÊNCIA EM PISTA MOLHADA: B I EMISSÃO DE POTÊNCIA SONORA - DB: 72 - CLASSE: 2		
APTANY	215/55R18 95V RU028	SIM	PNEUS NOVOS - RESISTÊNCIA AO ROLAMENTO: C I ADERÊNCIA EM PISTA MOLHADA: B I EMISSÃO DE POTÊNCIA SONORA - DB: 72 - CLASSE: 2		
APTANY	215/55RF18 95V RA302	SIM	PNEUS NOVOS - RESISTÊNCIA AO ROLAMENTO: E I ADERÊNCIA EM PISTA MOLHADA: B I EMISSÃO DE POTÊNCIA SONORA - DB: 73 - CLASSE: 3		
APTANY	225/55R18 98 V RU101	SIM	PNEUS NOVOS - RESISTÊNCIA AO ROLAMENTO: C I ADERÊNCIA EM PISTA MOLHADA: B I EMISSÃO DE POTÊNCIA SONORA - DB: 72 - CLASSE: 2		
APTANY	225/55R18 98V RU025	SIM	PNEUS NOVOS - RESISTÊNCIA AO ROLAMENTO: C I ADERÊNCIA EM PISTA MOLHADA: C I EMISSÃO DE POTÊNCIA SONORA - DB: 70 - CLASSE: 2		
APTANY	225/55ZRF17 97V RA302	SIM	PNEUS NOVOS - RESISTÊNCIA AO ROLAMENTO: E I ADERÊNCIA EM PISTA MOLHADA: B I EMISSÃO DE POTÊNCIA SONORA - DB: 73 - CLASSE: 3		
APTANY	225/60R16 98 V RP203	SIM	PNEUS NOVOS - RESISTÊNCIA AO ROLAMENTO: E I ADERÊNCIA EM PISTA MOLHADA: B I EMISSÃO DE POTÊNCIA SONORA - DB: 70 - CLASSE: 2		
APTANY	225/60R16 100V RU101	SIM	PNEUS NOVOS - RESISTÊNCIA AO ROLAMENTO: C I ADERÊNCIA EM PISTA MOLHADA: B I EMISSÃO DE POTÊNCIA SONORA - DB: 72 - CLASSE: 2		
APTANY	235/55R19 101V RU028	SIM	PNEUS NOVOS - RESISTÊNCIA AO ROLAMENTO: C I ADERÊNCIA EM PISTA MOLHADA: B I EMISSÃO DE POTÊNCIA SONORA - DB: 72 - CLASSE: 2		
APTANY	235/55RF18 100V RA302	SIM	PNEUS NOVOS - RESISTÊNCIA AO ROLAMENTO: E I ADERÊNCIA EM PISTA MOLHADA: B I EMISSÃO DE POTÊNCIA SONORA - DB: 73 - CLASSE: 3		
APTANY	235/55ZR18 100 W RA301	SIM	PNEUS NOVOS - RESISTÊNCIA AO ROLAMENTO: C I ADERÊNCIA EM PISTA MOLHADA: B I EMISSÃO DE POTÊNCIA SONORA - DB: 72 - CLASSE: 2		
APTANY	235/55ZR19 101W RA301	SIM	PNEUS NOVOS - RESISTÊNCIA AO ROLAMENTO: C I ADERÊNCIA EM PISTA MOLHADA: B I EMISSÃO DE POTÊNCIA SONORA - DB: 72 - CLASSE: 2		
APTANY	235/55ZRF17 99V RA302	SIM	PNEUS NOVOS - RESISTÊNCIA AO ROLAMENTO: E I ADERÊNCIA EM PISTA MOLHADA: B I EMISSÃO DE POTÊNCIA SONORA - DB: 73 - CLASSE: 3		
APTANY	235/60R16 100V RU101	SIM	PNEUS NOVOS - RESISTÊNCIA AO ROLAMENTO: C I ADERÊNCIA EM PISTA MOLHADA: B I EMISSÃO DE POTÊNCIA SONORA - DB: 72 - CLASSE: 2		
APTANY	235/60R16 100V NU025	SIM	PNEUS NOVOS - RESISTÊNCIA AO ROLAMENTO: C I ADERÊNCIA EM PISTA MOLHADA: C I EMISSÃO DE POTÊNCIA SONORA - DB: 70 - CLASSE: 2		
APTANY	235/60R16 100V RU025	SIM	PNEUS NOVOS - RESISTÊNCIA AO ROLAMENTO: C I ADERÊNCIA EM PISTA MOLHADA: C I EMISSÃO DE POTÊNCIA SONORA - DB: 70 - CLASSE: 2		
APTANY	255/55R19 107V RU028	SIM	PNEUS NOVOS - RESISTÊNCIA AO ROLAMENTO: E I ADERÊNCIA EM PISTA		

					MOLHADA: C1 EMISSÃO DE POTÊNCIA SONORA - DB: 72 - CLASSE: 2
APTANY	275/55R19 111V RA301	SIM			PNEUS NOVOS - RESISTÊNCIA AO ROLAMENTO: C1 ADERÊNCIA EM PISTA MOLHADA: B1 EMISSÃO DE POTÊNCIA SONORA - DB: 72 - CLASSE: 2
APTANY	275/55ZR19 111 W RA301	SIM			PNEUS NOVOS - RESISTÊNCIA AO ROLAMENTO: C1 ADERÊNCIA EM PISTA MOLHADA: B1 EMISSÃO DE POTÊNCIA SONORA - DB: 72 - CLASSE: 2

Certificador: NCC Nº Certificado: NGC 20.06570 Tipo: Produto Emissão: 04/09/2020 Validade: 04/09/2024 Status do Certificado: Ativo Doc.Normativo

CNPJ/CPF	Razão Social / Nome (PF)	Nome fantasia	Endereço	Status	Papel da empresa
167639220003100	WORLD STANDARDS SERVICOS E REPRESENTACAO - EIRELI EPP	VEO	R FREI CANECA, 322 - ANDAR B CO - CONSOLACAO - 5312, - BRASIL Tel: (11) 3151-3121 Email: vep.cida@gmail.com	ATIVO	SOLICITANTE

Marca	Modelo	Importado	Descrição
APTANY	185/35R17 74V RA301	SIM	PNEUS NOVOS - RESISTÊNCIA AO ROLAMENTO: E1 ADERÊNCIA EM PISTA MOLHADA: E1 EMISSÃO DE POTÊNCIA SONORA - DB: 72 - CLASSE: 2
APTANY	195/50R15 82 V RP203	SIM	PNEUS NOVOS - RESISTÊNCIA AO ROLAMENTO: E1 ADERÊNCIA EM PISTA MOLHADA: B1 EMISSÃO DE POTÊNCIA SONORA - DB: 71 - CLASSE: 2
APTANY	205/45RF17 84V RA363	SIM	PNEUS NOVOS - RESISTÊNCIA AO ROLAMENTO: E1 ADERÊNCIA EM PISTA MOLHADA: E1 EMISSÃO DE POTÊNCIA SONORA - DB: 72 - CLASSE: 2
APTANY	205/45ZRF17 84W RA302	SIM	PNEUS NOVOS - RESISTÊNCIA AO ROLAMENTO: E1 ADERÊNCIA EM PISTA MOLHADA: B1 EMISSÃO DE POTÊNCIA SONORA - DB: 73 - CLASSE: 3
APTANY	205/50R16 87V RA301	SIM	PNEUS NOVOS - RESISTÊNCIA AO ROLAMENTO: C1 ADERÊNCIA EM PISTA MOLHADA: B1 EMISSÃO DE POTÊNCIA SONORA - DB: 72 - CLASSE: 2
APTANY	205/50ZRF17 89W RA302	SIM	PNEUS NOVOS - RESISTÊNCIA AO ROLAMENTO: E1 ADERÊNCIA EM PISTA MOLHADA: B1 EMISSÃO DE POTÊNCIA SONORA - DB: 73 - CLASSE: 3
APTANY	205/50ZRF17 89W RA363	SIM	PNEUS NOVOS - RESISTÊNCIA AO ROLAMENTO: E1 ADERÊNCIA EM PISTA MOLHADA: E1 EMISSÃO DE POTÊNCIA SONORA - DB: 72 - CLASSE: 2
APTANY	215/40ZR18 85 W RA301	SIM	PNEUS NOVOS - RESISTÊNCIA AO ROLAMENTO: C1 ADERÊNCIA EM PISTA MOLHADA: B1 EMISSÃO DE POTÊNCIA SONORA - DB: 72 - CLASSE: 2
APTANY	225/40ZRF18 88W RA302	SIM	PNEUS NOVOS - RESISTÊNCIA AO ROLAMENTO: E1 ADERÊNCIA EM PISTA MOLHADA: B1 EMISSÃO DE POTÊNCIA SONORA - DB: 73 - CLASSE: 3
APTANY	225/45ZR18 95W RA301	SIM	PNEUS NOVOS - RESISTÊNCIA AO ROLAMENTO: C1 ADERÊNCIA EM PISTA MOLHADA: B1 EMISSÃO DE POTÊNCIA SONORA - DB: 72 - CLASSE: 2
APTANY	225/45ZRF17 91W RA302	SIM	PNEUS NOVOS - RESISTÊNCIA AO ROLAMENTO: E1 ADERÊNCIA EM PISTA MOLHADA: B1 EMISSÃO DE POTÊNCIA SONORA - DB: 73 - CLASSE: 3
APTANY	225/45ZRF17 91W RA363	SIM	PNEUS NOVOS - RESISTÊNCIA AO ROLAMENTO: E1 ADERÊNCIA EM PISTA MOLHADA: E1 EMISSÃO DE POTÊNCIA SONORA - DB: 72 - CLASSE: 2
APTANY	225/45ZRF19 91W RA302	SIM	PNEUS NOVOS - RESISTÊNCIA AO ROLAMENTO: E1 ADERÊNCIA EM PISTA MOLHADA: B1 EMISSÃO DE POTÊNCIA SONORA - DB: 73 - CLASSE: 3
APTANY	225/50R16 92V RA301	SIM	PNEUS NOVOS - RESISTÊNCIA AO ROLAMENTO: C1 ADERÊNCIA EM PISTA MOLHADA: B1 EMISSÃO DE POTÊNCIA SONORA - DB: 72 - CLASSE: 2
APTANY	225/50ZR18 95W RU101	SIM	PNEUS NOVOS - RESISTÊNCIA AO ROLAMENTO: C1 ADERÊNCIA EM PISTA MOLHADA: B1 EMISSÃO DE POTÊNCIA SONORA - DB: 72 - CLASSE: 2
APTANY	225/50ZRF17 94W RA302	SIM	PNEUS NOVOS - RESISTÊNCIA AO ROLAMENTO: E1 ADERÊNCIA EM PISTA MOLHADA: B1 EMISSÃO DE POTÊNCIA SONORA - DB: 73 - CLASSE: 3
APTANY	225/50ZRF17 94W RA363	SIM	PNEUS NOVOS - RESISTÊNCIA AO ROLAMENTO: E1 ADERÊNCIA EM PISTA MOLHADA: E1 EMISSÃO DE POTÊNCIA SONORA - DB: 72 - CLASSE: 2
APTANY	235/40ZR17 90W RA301	SIM	PNEUS NOVOS - RESISTÊNCIA AO ROLAMENTO: C1 ADERÊNCIA EM PISTA MOLHADA: B1 EMISSÃO DE POTÊNCIA SONORA - DB: 72 - CLASSE: 2
APTANY	235/50ZR17 96W RU101	SIM	PNEUS NOVOS - RESISTÊNCIA AO ROLAMENTO: C1 ADERÊNCIA EM PISTA MOLHADA: B1 EMISSÃO DE POTÊNCIA SONORA - DB: 72 - CLASSE: 2
APTANY	235/50ZR18 97 W RU101	SIM	PNEUS NOVOS - RESISTÊNCIA AO ROLAMENTO: C1 ADERÊNCIA EM PISTA MOLHADA: B1 EMISSÃO DE POTÊNCIA SONORA - DB: 72 - CLASSE: 2
APTANY	235/50ZR18 97W RA301	SIM	PNEUS NOVOS - RESISTÊNCIA AO ROLAMENTO: C1 ADERÊNCIA EM PISTA MOLHADA: B1 EMISSÃO DE POTÊNCIA SONORA - DB: 72 - CLASSE: 2
APTANY	245/45ZR17 95W RA301	SIM	PNEUS NOVOS - RESISTÊNCIA AO ROLAMENTO: C1 ADERÊNCIA EM PISTA MOLHADA: B1 EMISSÃO DE POTÊNCIA SONORA - DB: 72 - CLASSE: 2
APTANY	245/45ZRF18 96W RA302	SIM	PNEUS NOVOS - RESISTÊNCIA AO ROLAMENTO: E1 ADERÊNCIA EM PISTA

CNPJ/CPF	Razão Social / Nome (PF)	Nome fantasia	Endereço	Status	Papel da empresa
16753922000100	WORLD STANDARDS SERVICOS E REPRESENTACAO - EIRELI EPP	VEO	R FREI CANECA, 322 - ANDAR 8 CO - CONSOLACAO - 5312, - BRASIL Tel: (11) 3151-3121 Email: veo.cida@gmail.com	ATIVO	SOLICITANTE
APTANY		245/45ZRF19 98W RA302		SIM	MOLHADA: B I EMISSÃO DE POTÊNCIA SONORA - DB: 73 - CLASSE: 3 PNEUS NOVOS - RESISTÊNCIA AO ROLAMENTO: E I ADERÊNCIA EM PISTA
APTANY		245/50ZRF18 100W RA302		SIM	MOLHADA: B I EMISSÃO DE POTÊNCIA SONORA - DB: 73 - CLASSE: 3 PNEUS NOVOS - RESISTÊNCIA AO ROLAMENTO: E I ADERÊNCIA EM PISTA
APTANY		255/40ZRF18 95W RA302		SIM	MOLHADA: B I EMISSÃO DE POTÊNCIA SONORA - DB: 73 - CLASSE: 3 PNEUS NOVOS - RESISTÊNCIA AO ROLAMENTO: E I ADERÊNCIA EM PISTA
APTANY		275/35ZR18 95W RA603		SIM	MOLHADA: C I EMISSÃO DE POTÊNCIA SONORA - DB: 71 - CLASSE: 2 PNEUS NOVOS - RESISTÊNCIA AO ROLAMENTO: C I ADERÊNCIA EM PISTA
APTANY		275/40ZR19 101W RA301		SIM	MOLHADA: B I EMISSÃO DE POTÊNCIA SONORA - DB: 72 - CLASSE: 2 PNEUS NOVOS - RESISTÊNCIA AO ROLAMENTO: C I ADERÊNCIA EM PISTA
APTANY		285/50R20 112V RA301		SIM	MOLHADA: B I EMISSÃO DE POTÊNCIA SONORA - DB: 72 - CLASSE: 2 PNEUS NOVOS - RESISTÊNCIA AO ROLAMENTO: C I ADERÊNCIA EM PISTA

Certificador: NCC N° Certificado: NCC 20.06572 Tipo: Produto Emissão: 04/09/2020 Validade: 04/09/2024 Status do Certificado: Ativo [Doc.Normativo](#)

CNPJ/CPF	Razão Social / Nome (PF)	Nome fantasia	Endereço	Status	Papel da empresa
16753922000100	WORLD STANDARDS SERVICOS E REPRESENTACAO - EIRELI EPP	VEO	R FREI CANECA, 322 - ANDAR 8 CO - CONSOLACAO - 5312, - BRASIL Tel: (11) 3151-3121 Email: veo.cida@gmail.com	ATIVO	SOLICITANTE
APTANY		245/70R16 111T XL RU006		SIM	MOLHADA: C I EMISSÃO DE POTÊNCIA SONORA - DB 74 - CLASSE: 3 PNEUS NOVOS - RESISTÊNCIA AO ROLAMENTO: E I ADERÊNCIA EM PISTA
APTANY		245/70R16 111T XL RU006		SIM	MOLHADA: C I EMISSÃO DE POTÊNCIA SONORA - DB 72 - CLASSE: 2 PNEUS NOVOS - RESISTÊNCIA AO ROLAMENTO: C I ADERÊNCIA EM PISTA

Certificador: NCC N° Certificado: NCC 20.06573 Tipo: Produto Emissão: 04/09/2020 Validade: 04/09/2024 Status do Certificado: Ativo [Doc.Normativo](#)

CNPJ/CPF	Razão Social / Nome (PF)	Nome fantasia	Endereço	Status	Papel da empresa
16753922000100	WORLD STANDARDS SERVICOS E REPRESENTACAO - EIRELI EPP	VEO	R FREI CANECA, 322 - ANDAR 8 CO - CONSOLACAO - 5312, - BRASIL Tel: (11) 3151-3121 Email: veo.cida@gmail.com	ATIVO	SOLICITANTE
APTANY		175/65R14 XL 86 T RP203		SIM	MOLHADA: B I EMISSÃO DE POTÊNCIA SONORA - DB 70 - CLASSE: 2 PNEUS NOVOS - RESISTÊNCIA AO ROLAMENTO: E I ADERÊNCIA EM PISTA
APTANY		195/65R15 XL 95 T RP203		SIM	MOLHADA: B I EMISSÃO DE POTÊNCIA SONORA - DB 70 - CLASSE: 2 PNEUS NOVOS - RESISTÊNCIA AO ROLAMENTO: E I ADERÊNCIA EM PISTA
APTANY		245/65R17 111T/XL RU028		SIM	MOLHADA: B I EMISSÃO DE POTÊNCIA SONORA - DB 70 - CLASSE: 2 PNEUS NOVOS - RESISTÊNCIA AO ROLAMENTO: C I ADERÊNCIA EM PISTA

Certificador: NCC N° Certificado: NCC 20.06574 Tipo: Produto Emissão: 04/09/2020 Validade: 04/09/2024 Status do Certificado: Ativo [Doc.Normativo](#)

CNPJ/CPF	Razão Social / Nome (PF)	Nome fantasia	Endereço	Status	Papel da empresa
16753922000100	WORLD STANDARDS SERVICOS E REPRESENTACAO - EIRELI EPP	VEO	R FREI CANECA, 322 - ANDAR 8 CO - CONSOLACAO - 5312, - BRASIL Tel: (11) 3151-3121 Email: veo.cida@gmail.com	ATIVO	SOLICITANTE
APTANY		235/65R17 108H/XL RU101		SIM	MOLHADA: B I EMISSÃO DE POTÊNCIA SONORA - DB 72 - CLASSE: 2 PNEUS NOVOS - RESISTÊNCIA AO ROLAMENTO: C I ADERÊNCIA EM PISTA

Certificador: NCC N° Certificado: NCC 20.06577 Tipo: Produto Emissão: 04/09/2020 Validade: 04/09/2024 Status do Certificado: Ativo [Doc.Normativo](#)

CNPJ/CPF	Razão Social / Nome (PF)	Nome fantasia	Endereço	Status	Papel da empresa
16753922000100	WORLD STANDARDS SERVICOS E REPRESENTACAO - EIRELI EPP	VEO	R FREI CANECA, 322 - ANDAR 8 CO - CONSOLACAO - 5312, - BRASIL Tel: (11) 3151-3121 Email: veo.cida@gmail.com	ATIVO	SOLICITANTE
APTANY		175/60R14 88T XL RP203		SIM	MOLHADA: C I EMISSÃO DE POTÊNCIA SONORA - DB 70 - CLASSE: 2 PNEUS NOVOS - RESISTÊNCIA AO ROLAMENTO: E I ADERÊNCIA EM PISTA
APTANY		225/60R16 102T/XL RU028		SIM	MOLHADA: B I EMISSÃO DE POTÊNCIA SONORA - DB: 70 - CLASSE: 2 PNEUS NOVOS - RESISTÊNCIA AO ROLAMENTO: C I ADERÊNCIA EM PISTA

Certificador: NCC Nº Certificado: NCC 20.06578 Tipo: Produto Emissão: 04/09/2020 Validade: 04/09/2024 Status do Certificado: Ativo Doc.Normativo

CNPJ/CPF	Razão Social / Nome (PF)	Nome fantasia	Endereço	Status	Papel da empresa
16753922000100	WORLD STANDARDS SERVICOS E REPRESENTACAO - EIRELI EPP	VEO	R FREI CANECA, 322 - ANDAR 8 CO - CONSOLACAO - 5312, - BRASIL Tel: (11) 3151-3121 Email: vao.cida@gmail.com	ATIVO	SOLICITANTE
▼ Marca	▼ Modelo	▼ Importado	▼ Descrição		
APTANY	205/60R18 96H/XL RU028	SIM	PNEUS NOVOS - RESISTÊNCIA AO ROLAMENTO: C I ADERÊNCIA EM PISTA MOLHADA: B I EMISSÃO DE POTÊNCIA SONORA - DB 70 - CLASSE: 2		
APTANY	215/60R16 99H/XL RU028	SIM	PNEUS NOVOS - RESISTÊNCIA AO ROLAMENTO: C I ADERÊNCIA EM PISTA MOLHADA: B I EMISSÃO DE POTÊNCIA SONORA - DB 70 - CLASSE: 2		
APTANY	255/60R18 112H/XL RU028	SIM	PNEUS NOVOS - RESISTÊNCIA AO ROLAMENTO: C I ADERÊNCIA EM PISTA MOLHADA: B I EMISSÃO DE POTÊNCIA SONORA - DB 70 - CLASSE: 2		
APTANY	265/60R18 114H XL RA603	SIM	PNEUS NOVOS - RESISTÊNCIA AO ROLAMENTO: C I ADERÊNCIA EM PISTA MOLHADA: C I EMISSÃO DE POTÊNCIA SONORA - DB 71 - CLASSE: 2		
APTANY	265/60R18 114H XL RU028	SIM	PNEUS NOVOS - RESISTÊNCIA AO ROLAMENTO: C I ADERÊNCIA EM PISTA MOLHADA: B I EMISSÃO DE POTÊNCIA SONORA - DB 70 - CLASSE: 2		
APTANY	265/60R18 114H/XL RU028	SIM	PNEUS NOVOS - RESISTÊNCIA AO ROLAMENTO: C I ADERÊNCIA EM PISTA MOLHADA: B I EMISSÃO DE POTÊNCIA SONORA - DB 70 - CLASSE: 2		
APTANY	275/55R20 117H XL RU006	SIM	PNEUS NOVOS - RESISTÊNCIA AO ROLAMENTO: E I ADERÊNCIA EM PISTA MOLHADA: C I EMISSÃO DE POTÊNCIA SONORA - DB 74 - CLASSE: 3		
APTANY	275/55R20 117H/XL RA301	SIM	PNEUS NOVOS - RESISTÊNCIA AO ROLAMENTO: C I ADERÊNCIA EM PISTA MOLHADA: B I EMISSÃO DE POTÊNCIA SONORA - DB 72 - CLASSE: 2		

Certificador: NCC Nº Certificado: NCC 20.06579 Tipo: Produto Emissão: 04/09/2020 Validade: 04/09/2024 Status do Certificado: Ativo Doc.Normativo

CNPJ/CPF	Razão Social / Nome (PF)	Nome fantasia	Endereço	Status	Papel da empresa
16753922000100	WORLD STANDARDS SERVICOS E REPRESENTACAO - EIRELI EPP	VEO	R FREI CANECA, 322 - ANDAR 8 CO - CONSOLACAO - 5312, - BRASIL Tel: (11) 3151-3121 Email: vao.cida@gmail.com	ATIVO	SOLICITANTE
▼ Marca	▼ Modelo	▼ Importado	▼ Descrição		
APTANY	195/55R16XL 91V RP203	SIM	PNEUS NOVOS - RESISTÊNCIA AO ROLAMENTO: E I ADERÊNCIA EM PISTA MOLHADA: B I EMISSÃO DE POTÊNCIA SONORA - DB 70 - CLASSE: 2		
APTANY	215/55R16XL 97V RP203	SIM	PNEUS NOVOS - RESISTÊNCIA AO ROLAMENTO: E I ADERÊNCIA EM PISTA MOLHADA: B I EMISSÃO DE POTÊNCIA SONORA - DB 70 - CLASSE: 2		
APTANY	215/55ZR17 98W/XL RA301	SIM	PNEUS NOVOS - RESISTÊNCIA AO ROLAMENTO: C I ADERÊNCIA EM PISTA MOLHADA: B I EMISSÃO DE POTÊNCIA SONORA - DB 72 - CLASSE: 2		
APTANY	225/55R16XL 99V RP203	SIM	PNEUS NOVOS - RESISTÊNCIA AO ROLAMENTO: E I ADERÊNCIA EM PISTA MOLHADA: B I EMISSÃO DE POTÊNCIA SONORA - DB 70 - CLASSE: 2		
APTANY	225/55ZR17XL 101W RA301	SIM	PNEUS NOVOS - RESISTÊNCIA AO ROLAMENTO: C I ADERÊNCIA EM PISTA MOLHADA: B I EMISSÃO DE POTÊNCIA SONORA - DB 72 - CLASSE: 2		
APTANY	225/60R18XL 104V RU101	SIM	PNEUS NOVOS - RESISTÊNCIA AO ROLAMENTO: C I ADERÊNCIA EM PISTA MOLHADA: B I EMISSÃO DE POTÊNCIA SONORA - DB 72 - CLASSE: 2		
APTANY	235/55R17 103V/XL RA301	SIM	PNEUS NOVOS - RESISTÊNCIA AO ROLAMENTO: C I ADERÊNCIA EM PISTA MOLHADA: B I EMISSÃO DE POTÊNCIA SONORA - DB 72 - CLASSE: 2		
APTANY	235/55R17 103V/XL RU028	SIM	PNEUS NOVOS - RESISTÊNCIA AO ROLAMENTO: C I ADERÊNCIA EM PISTA MOLHADA: B I EMISSÃO DE POTÊNCIA SONORA - DB 72 - CLASSE: 2		
APTANY	235/55R18 104V/XL RU028	SIM	PNEUS NOVOS - RESISTÊNCIA AO ROLAMENTO: C I ADERÊNCIA EM PISTA MOLHADA: B I EMISSÃO DE POTÊNCIA SONORA - DB 72 - CLASSE: 2		
APTANY	235/55R18 104V/XL RU101	SIM	PNEUS NOVOS - RESISTÊNCIA AO ROLAMENTO: C I ADERÊNCIA EM PISTA MOLHADA: B I EMISSÃO DE POTÊNCIA SONORA - DB 72 - CLASSE: 2		
APTANY	235/60R18XL 107 V RU101	SIM	PNEUS NOVOS - RESISTÊNCIA AO ROLAMENTO: C I ADERÊNCIA EM PISTA MOLHADA: B I EMISSÃO DE POTÊNCIA SONORA - DB 72 - CLASSE: 2		
APTANY	255/55R18 109V XL RA603	SIM	PNEUS NOVOS - RESISTÊNCIA AO ROLAMENTO: C I ADERÊNCIA EM PISTA MOLHADA: C I EMISSÃO DE POTÊNCIA SONORA - DB 71 - CLASSE: 2		
APTANY	255/55R18 109V/XL RU028	SIM	PNEUS NOVOS - RESISTÊNCIA AO ROLAMENTO: C I ADERÊNCIA EM PISTA MOLHADA: B I EMISSÃO DE POTÊNCIA SONORA - DB 72 - CLASSE: 2		

Certificador: NCC Nº Certificado: NCC 20.06581 Tipo: Produto Emissão: 04/09/2020 Validade: 04/09/2024 Status do Certificado: Ativo Doc.Normativo

CNPJ/CPF	Razão Social / Nome (PF)	Nome fantasia	Endereço	Status	Papel da empresa
16753922000100	WORLD STANDARDS SERVIÇOS E REPRESENTAÇÃO - EIRELI EPP	VEO	R FREI CANECA, 322 - ANDAR 8 CO - CONSOLAÇÃO - 5312, - BRASIL Tel: (11) 3151-3121 Email: veo.cida@gmail.com	ATIVO	SOLICITANTE
▼ Marca	▼ Modelo	▼ Importado	▼ Descrição		
APTANY	195/50R16 38H XL RA301	SIM	PNEUS NOVOS - RESISTÊNCIA AO ROLAMENTO: C I ADERÊNCIA EM PISTA MOLHADA: B I EMISSÃO DE POTÊNCIA SONORA - DB: 72 - CLASSE: 2		

Certificador: NCC Nº Certificado: NCC 20.06582 Tipo: Produto Emissão: 08/09/2020 Validade: 08/09/2024 Status do Certificado: Ativo Doc.Normativo

CNPJ/CPF	Razão Social / Nome (PF)	Nome fantasia	Endereço	Status	Papel da empresa
16753922000100	WORLD STANDARDS SERVIÇOS E REPRESENTAÇÃO - EIRELI EPP	VEO	R FREI CANECA, 322 - ANDAR 8 CO - CONSOLAÇÃO - 5312, - BRASIL Tel: (11) 3151-3121 Email: veo.cida@gmail.com	ATIVO	SOLICITANTE
▼ Marca	▼ Modelo	▼ Importado	▼ Descrição		
APTANY	195/40ZR17 81W XL RA301	SIM	PNEUS NOVOS - RESISTÊNCIA AO ROLAMENTO: C I ADERÊNCIA EM PISTA MOLHADA: B I EMISSÃO DE POTÊNCIA SONORA - DB: 70 - CLASSE: 2		
APTANY	195/50R16XL 88 V RP203	SIM	PNEUS NOVOS - RESISTÊNCIA AO ROLAMENTO: E I ADERÊNCIA EM PISTA MOLHADA: B I EMISSÃO DE POTÊNCIA SONORA - DB 70 - CLASSE: 2		
APTANY	215/35ZR18 84W/XL RA301	SIM	PNEUS NOVOS - RESISTÊNCIA AO ROLAMENTO: C I ADERÊNCIA EM PISTA MOLHADA: B I EMISSÃO DE POTÊNCIA SONORA - DB: 72 - CLASSE: 2		
APTANY	215/35ZR18 85W/XL RA301	SIM	PNEUS NOVOS - RESISTÊNCIA AO ROLAMENTO: C I ADERÊNCIA EM PISTA MOLHADA: B I EMISSÃO DE POTÊNCIA SONORA - DB: 72 - CLASSE: 2		
APTANY	215/40R17 87V/XL RA301	SIM	PNEUS NOVOS - RESISTÊNCIA AO ROLAMENTO: C I ADERÊNCIA EM PISTA MOLHADA: B I EMISSÃO DE POTÊNCIA SONORA - DB: 72 - CLASSE: 2		
APTANY	215/45ZR18 93W/XL RA301	SIM	PNEUS NOVOS - RESISTÊNCIA AO ROLAMENTO: C I ADERÊNCIA EM PISTA MOLHADA: B I EMISSÃO DE POTÊNCIA SONORA - DB: 72 - CLASSE: 2		
APTANY	225/30ZR20 85W/XL RA301	SIM	PNEUS NOVOS - RESISTÊNCIA AO ROLAMENTO: C I ADERÊNCIA EM PISTA MOLHADA: B I EMISSÃO DE POTÊNCIA SONORA - DB: 72 - CLASSE: 2		
APTANY	225/35ZR20 93W/XL RA301	SIM	PNEUS NOVOS - RESISTÊNCIA AO ROLAMENTO: C I ADERÊNCIA EM PISTA MOLHADA: B I EMISSÃO DE POTÊNCIA SONORA - DB: 72 - CLASSE: 2		
APTANY	225/40ZR19 93W XL RA301	SIM	PNEUS NOVOS - RESISTÊNCIA AO ROLAMENTO: C I ADERÊNCIA EM PISTA MOLHADA: B I EMISSÃO DE POTÊNCIA SONORA - DB: 72 - CLASSE: 2		
APTANY	225/45ZR18 95W XL RA301	SIM	PNEUS NOVOS - RESISTÊNCIA AO ROLAMENTO: C I ADERÊNCIA EM PISTA MOLHADA: B I EMISSÃO DE POTÊNCIA SONORA - DB 70 - CLASSE: 2		
APTANY	225/45ZR19 96W/XL RA301	SIM	PNEUS NOVOS - RESISTÊNCIA AO ROLAMENTO: C I ADERÊNCIA EM PISTA MOLHADA: B I EMISSÃO DE POTÊNCIA SONORA - DB: 72 - CLASSE: 2		
APTANY	225/50ZR17 98W/XL RA301	SIM	PNEUS NOVOS - RESISTÊNCIA AO ROLAMENTO: C I ADERÊNCIA EM PISTA MOLHADA: B I EMISSÃO DE POTÊNCIA SONORA - DB: 72 - CLASSE: 2		
APTANY	235/50ZR17 100W XL RA301	SIM	PNEUS NOVOS - RESISTÊNCIA AO ROLAMENTO: C I ADERÊNCIA EM PISTA MOLHADA: B I EMISSÃO DE POTÊNCIA SONORA - DB: 72 - CLASSE: 2		
APTANY	235/50ZR17 100W XL RU101	SIM	PNEUS NOVOS - RESISTÊNCIA AO ROLAMENTO: C I ADERÊNCIA EM PISTA MOLHADA: B I EMISSÃO DE POTÊNCIA SONORA - DB: 72 - CLASSE: 2		
APTANY	245/40ZR20 99W/XL RA301	SIM	PNEUS NOVOS - RESISTÊNCIA AO ROLAMENTO: C I ADERÊNCIA EM PISTA MOLHADA: B I EMISSÃO DE POTÊNCIA SONORA - DB: 72 - CLASSE: 2		
APTANY	245/45R20 103W XL RU025	SIM	PNEUS NOVOS - RESISTÊNCIA AO ROLAMENTO: C I ADERÊNCIA EM PISTA MOLHADA: C I EMISSÃO DE POTÊNCIA SONORA - DB: 70 - CLASSE: 2		
APTANY	245/45ZR20 103W XL RU025	SIM	PNEUS NOVOS - RESISTÊNCIA AO ROLAMENTO: C I ADERÊNCIA EM PISTA MOLHADA: C I EMISSÃO DE POTÊNCIA SONORA - DB: 70 - CLASSE: 2		
APTANY	245/45ZR20 103W/XL RA301	SIM	PNEUS NOVOS - RESISTÊNCIA AO ROLAMENTO: C I ADERÊNCIA EM PISTA MOLHADA: B I EMISSÃO DE POTÊNCIA SONORA - DB: 72 - CLASSE: 2		
APTANY	255/35R19 96Y XL RA301	SIM	PNEUS NOVOS - RESISTÊNCIA AO ROLAMENTO: C I ADERÊNCIA EM PISTA MOLHADA: B I EMISSÃO DE POTÊNCIA SONORA - DB 70 - CLASSE: 2		
APTANY	255/35ZR18 94W/XL RA301	SIM	PNEUS NOVOS - RESISTÊNCIA AO ROLAMENTO: C I ADERÊNCIA EM PISTA MOLHADA: B I EMISSÃO DE POTÊNCIA SONORA - DB: 72 - CLASSE: 2		
APTANY	255/35ZR20 97W/XL RA301	SIM	PNEUS NOVOS - RESISTÊNCIA AO ROLAMENTO: C I ADERÊNCIA EM PISTA MOLHADA: B I EMISSÃO DE POTÊNCIA SONORA - DB: 72 - CLASSE: 2		

14/09/2021 15:00

Produtos Certificados

APTANY	255/40ZR18 99W XL RA603	SIM	PNEUS NOVOS - RESISTÊNCIA AO ROLAMENTO: C I ADERÊNCIA EM PISTA MOLHADA: C I EMISSÃO DE POTÊNCIA SONORA - DB: 71 - CLASSE: 2
APTANY	255/50R18 106V XL RA603	SIM	PNEUS NOVOS - RESISTÊNCIA AO ROLAMENTO: C I ADERÊNCIA EM PISTA MOLHADA: C I EMISSÃO DE POTÊNCIA SONORA - DB: 71 - CLASSE: 2
APTANY	265/30ZR18 93W/XL RA301	SIM	PNEUS NOVOS - RESISTÊNCIA AO ROLAMENTO: C I ADERÊNCIA EM PISTA MOLHADA: B I EMISSÃO DE POTÊNCIA SONORA - DB: 72 - CLASSE: 2
APTANY	265/35R22 102V/XL RA301	SIM	PNEUS NOVOS - RESISTÊNCIA AO ROLAMENTO: C I ADERÊNCIA EM PISTA MOLHADA: B I EMISSÃO DE POTÊNCIA SONORA - DB: 72 - CLASSE: 2
APTANY	285/35ZR18 97W/XL RA301	SIM	PNEUS NOVOS - RESISTÊNCIA AO ROLAMENTO: C I ADERÊNCIA EM PISTA MOLHADA: B I EMISSÃO DE POTÊNCIA SONORA - DB: 72 - CLASSE: 2
APTANY	265/45R22 109V XL RA603	SIM	PNEUS NOVOS - RESISTÊNCIA AO ROLAMENTO: C I ADERÊNCIA EM PISTA MOLHADA: C I EMISSÃO DE POTÊNCIA SONORA - DB: 71 - CLASSE: 2
APTANY	265/50R20 111V XL RU006	SIM	PNEUS NOVOS - RESISTÊNCIA AO ROLAMENTO: E I ADERÊNCIA EM PISTA MOLHADA: C I EMISSÃO DE POTÊNCIA SONORA - DB: 74 - CLASSE: 3
APTANY	265/50R20 111V/XL RA301	SIM	PNEUS NOVOS - RESISTÊNCIA AO ROLAMENTO: B I ADERÊNCIA EM PISTA MOLHADA: B I EMISSÃO DE POTÊNCIA SONORA - DB: 72 - CLASSE: 2
APTANY	275/30ZR20XL 97W RA301	SIM	PNEUS NOVOS - RESISTÊNCIA AO ROLAMENTO: C I ADERÊNCIA EM PISTA MOLHADA: B I EMISSÃO DE POTÊNCIA SONORA - DB: 72 - CLASSE: 2
APTANY	275/45R20 110V/XL RA301	SIM	PNEUS NOVOS - RESISTÊNCIA AO ROLAMENTO: C I ADERÊNCIA EM PISTA MOLHADA: B I EMISSÃO DE POTÊNCIA SONORA - DB: 72 - CLASSE: 2
APTANY	275/45ZR19 109W/XL RA301	SIM	PNEUS NOVOS - RESISTÊNCIA AO ROLAMENTO: C I ADERÊNCIA EM PISTA MOLHADA: B I EMISSÃO DE POTÊNCIA SONORA - DB: 72 - CLASSE: 2
APTANY	285/45R22 114V XL RU028	SIM	PNEUS NOVOS - RESISTÊNCIA AO ROLAMENTO: E I ADERÊNCIA EM PISTA MOLHADA: C I EMISSÃO DE POTÊNCIA SONORA - DB: 73 - CLASSE: 3
APTANY	285/50R20XL 116 V RU101	SIM	PNEUS NOVOS - RESISTÊNCIA AO ROLAMENTO: C I ADERÊNCIA EM PISTA MOLHADA: B I EMISSÃO DE POTÊNCIA SONORA - DB 72 - CLASSE: 2
APTANY	295/35ZR21 107W XL RA301	SIM	PNEUS NOVOS - RESISTÊNCIA AO ROLAMENTO: C I ADERÊNCIA EM PISTA MOLHADA: B I EMISSÃO DE POTÊNCIA SONORA - DB 70 - CLASSE: 2
APTANY	305/35R24 112V/XL RA301	SIM	PNEUS NOVOS - RESISTÊNCIA AO ROLAMENTO: C I ADERÊNCIA EM PISTA MOLHADA: B I EMISSÃO DE POTÊNCIA SONORA - DB: 72 - CLASSE: 2
APTANY	305/40R22 114V/XL RA301	SIM	PNEUS NOVOS - RESISTÊNCIA AO ROLAMENTO: C I ADERÊNCIA EM PISTA MOLHADA: B I EMISSÃO DE POTÊNCIA SONORA - DB: 72 - CLASSE: 2
APTANY	315/35ZR20XL 110W RA301	SIM	PNEUS NOVOS - RESISTÊNCIA AO ROLAMENTO: C I ADERÊNCIA EM PISTA MOLHADA: B I EMISSÃO DE POTÊNCIA SONORA - DB: 72 - CLASSE: 2

Certificador: NCC Nº Certificado: NCC 20.06593 Tipo: Produto Emissão: 04/09/2020 Validade: 04/09/2024 Status do Certificado: Ativo Doc.Normativo

CNPJ/CPF	Razão Social / Nome (PF)	Nome fantasia	Endereço	Status	Papel da empresa
16753922000100	WORLD STANDARDS SERVICOS E REPRESENTACAO - EIRELI EPP	VEO	R FREI CANECA, 322 - ANDAR 8 CO - CONSOLAÇÃO - 5312, - BRASIL, Tel: (11) 3151-3121 Email: veocida@gmail.com	ATIVO	SOLICITANTE
▼ Marca	▼ Modelo	▼ Importado	▼ Descrição		
APTANY	155R12C 88/86Q RL108	SIM	PNEUS NOVOS - RESISTÊNCIA AO ROLAMENTO: C I ADERÊNCIA EM PISTA MOLHADA: A I EMISSÃO DE POTÊNCIA SONORA - DB 71 - CLASSE: 2		
APTANY	165R13C 91/89R RL108	SIM	PNEUS NOVOS - RESISTÊNCIA AO ROLAMENTO: C I ADERÊNCIA EM PISTA MOLHADA: A I EMISSÃO DE POTÊNCIA SONORA - DB 71 - CLASSE: 2		
APTANY	175/65R14C 90/86T RL108	SIM	PNEUS NOVOS - RESISTÊNCIA AO ROLAMENTO: C I ADERÊNCIA EM PISTA MOLHADA: A I EMISSÃO DE POTÊNCIA SONORA - DB 71 - CLASSE: 2		

Certificador: NCC Nº Certificado: NCC 20.06594 Tipo: Produto Emissão: 04/09/2020 Validade: 04/09/2024 Status do Certificado: Ativo Doc.Normativo

CNPJ/CPF	Razão Social / Nome (PF)	Nome fantasia	Endereço	Status	Papel da empresa
16753922000100	WORLD STANDARDS SERVICOS E REPRESENTACAO - EIRELI EPP	VEO	R FREI CANECA, 322 - ANDAR 8 CO - CONSOLAÇÃO - 5312, - BRASIL, Tel: (11) 3151-3121 Email: veocida@gmail.com	ATIVO	SOLICITANTE
▼ Marca	▼ Modelo	▼ Importado	▼ Descrição		
APTANY	175/70R14C 95/93T RL108	SIM	PNEUS NOVOS - RESISTÊNCIA AO ROLAMENTO: C I ADERÊNCIA EM PISTA MOLHADA: A I EMISSÃO DE POTÊNCIA SONORA - DB 71 - CLASSE: 2		
APTANY	175R14C 99/98 R RL023	SIM	PNEUS NOVOS - RESISTÊNCIA AO ROLAMENTO: E I ADERÊNCIA EM PISTA		

Modelo	Marca	SIM	Descrição
			MOLHADA: A I EMISSÃO DE POTÊNCIA SONORA - DB 71 - CLASSE: 2
175R14C 99/98R RL023	APTANY	SIM	PNEUS NOVOS - RESISTÊNCIA AO ROLAMENTO: E I ADERÊNCIA EM PISTA MOLHADA: A I EMISSÃO DE POTÊNCIA SONORA - DB 71 - CLASSE: 2
185/75R16C 104/102R RL108	APTANY	SIM	PNEUS NOVOS - RESISTÊNCIA AO ROLAMENTO: C I ADERÊNCIA EM PISTA MOLHADA: A I EMISSÃO DE POTÊNCIA SONORA - DB 71 - CLASSE: 2
185R14C 102/100 R RL023	APTANY	SIM	PNEUS NOVOS - RESISTÊNCIA AO ROLAMENTO: E I ADERÊNCIA EM PISTA MOLHADA: A I EMISSÃO DE POTÊNCIA SONORA - DB 71 - CLASSE: 2
185R14C 102/100R RL023	APTANY	SIM	PNEUS NOVOS - RESISTÊNCIA AO ROLAMENTO: E I ADERÊNCIA EM PISTA MOLHADA: A I EMISSÃO DE POTÊNCIA SONORA - DB 71 - CLASSE: 2
185R14C 102/100R RL106	APTANY	SIM	PNEUS NOVOS - RESISTÊNCIA AO ROLAMENTO: C I ADERÊNCIA EM PISTA MOLHADA: A I EMISSÃO DE POTÊNCIA SONORA - DB 71 - CLASSE: 2
185R14C 102/100R RL108	APTANY	SIM	PNEUS NOVOS - RESISTÊNCIA AO ROLAMENTO: C I ADERÊNCIA EM PISTA MOLHADA: A I EMISSÃO DE POTÊNCIA SONORA - DB 71 - CLASSE: 2
195/65R16C 104/102T RL108	APTANY	SIM	PNEUS NOVOS - RESISTÊNCIA AO ROLAMENTO: C I ADERÊNCIA EM PISTA MOLHADA: A I EMISSÃO DE POTÊNCIA SONORA - DB 71 - CLASSE: 2
195/70R15C 104/102 R RL023	APTANY	SIM	PNEUS NOVOS - RESISTÊNCIA AO ROLAMENTO: E I ADERÊNCIA EM PISTA MOLHADA: A I EMISSÃO DE POTÊNCIA SONORA - DB 71 - CLASSE: 2
195/70R15C 104/102R RL023	APTANY	SIM	PNEUS NOVOS - RESISTÊNCIA AO ROLAMENTO: E I ADERÊNCIA EM PISTA MOLHADA: A I EMISSÃO DE POTÊNCIA SONORA - DB 71 - CLASSE: 2
195/70R15C 104/102R RL108	APTANY	SIM	PNEUS NOVOS - RESISTÊNCIA AO ROLAMENTO: C I ADERÊNCIA EM PISTA MOLHADA: A I EMISSÃO DE POTÊNCIA SONORA - DB 71 - CLASSE: 2
195/70R15C 99/97H RL023	APTANY	SIM	PNEUS NOVOS - RESISTÊNCIA AO ROLAMENTO: E I ADERÊNCIA EM PISTA MOLHADA: A I EMISSÃO DE POTÊNCIA SONORA - DB 71 - CLASSE: 2
205/65R15C 102/100 T RL023	APTANY	SIM	PNEUS NOVOS - RESISTÊNCIA AO ROLAMENTO: E I ADERÊNCIA EM PISTA MOLHADA: A I EMISSÃO DE POTÊNCIA SONORA - DB 71 - CLASSE: 2
205/65R15C 102/100T RL023	APTANY	SIM	PNEUS NOVOS - RESISTÊNCIA AO ROLAMENTO: E I ADERÊNCIA EM PISTA MOLHADA: A I EMISSÃO DE POTÊNCIA SONORA - DB 71 - CLASSE: 2
215/65R15C 104/102T RL106	APTANY	SIM	PNEUS NOVOS - RESISTÊNCIA AO ROLAMENTO: C I ADERÊNCIA EM PISTA MOLHADA: A I EMISSÃO DE POTÊNCIA SONORA - DB 71 - CLASSE: 2
215/75R15LT 100/97S RU006	APTANY	SIM	PNEUS NOVOS - RESISTÊNCIA AO ROLAMENTO: F I ADERÊNCIA EM PISTA MOLHADA: B I EMISSÃO DE POTÊNCIA SONORA - DB 76 - CLASSE: 3
30x9.50R15LT 104Q RM105	APTANY	SIM	PNEUS NOVOS - RESISTÊNCIA AO ROLAMENTO: E I ADERÊNCIA EM PISTA MOLHADA: G I EMISSÃO DE POTÊNCIA SONORA - DB 76 - CLASSE: 3
LT235/75R15 104/101R RU007	APTANY	SIM	PNEUS NOVOS - RESISTÊNCIA AO ROLAMENTO: E I ADERÊNCIA EM PISTA MOLHADA: B I EMISSÃO DE POTÊNCIA SONORA - DB 73 - CLASSE: 3
LT235/75R15 104/101S RM105	APTANY	SIM	PNEUS NOVOS - RESISTÊNCIA AO ROLAMENTO: E I ADERÊNCIA EM PISTA MOLHADA: C I EMISSÃO DE POTÊNCIA SONORA - DB 76 - CLASSE: 3

Certificador: NCC Nº Certificado: **NCC 20.06585** Tipo: Produto Emissão: 04/09/2020 Validade: 04/09/2024 Status do Certificado: Ativo [Doc.Normativo](#)

CNPJ/CPF	Razão Social / Nome (PF)	Nome fantasia	Endereço	Status	Papel da empresa
16753922000100	WORLD STANDARDS SERVICOS E REPRESENTACAO - EIRELI EPP	VEO	R FREI GANECA, 322 - ANDAR 8 CO - CONSOLACAO - 5312, - BRASIL Tel: (11) 3151-3121 Email: veo.cide@gmail.com	ATIVO	SOLICITANTE

Marca	Modelo	Importado	Descrição
APTANY	195/75R16C 107/105R RL108	SIM	PNEUS NOVOS - RESISTÊNCIA AO ROLAMENTO: C I ADERÊNCIA EM PISTA MOLHADA: A I EMISSÃO DE POTÊNCIA SONORA - DB 71 - CLASSE: 2
APTANY	195R14C 108/104R RL023	SIM	PNEUS NOVOS - RESISTÊNCIA AO ROLAMENTO: E I ADERÊNCIA EM PISTA MOLHADA: A I EMISSÃO DE POTÊNCIA SONORA - DB 72 - CLASSE: 2
APTANY	195R14C 106/104R RL108	SIM	PNEUS NOVOS - RESISTÊNCIA AO ROLAMENTO: C I ADERÊNCIA EM PISTA MOLHADA: A I EMISSÃO DE POTÊNCIA SONORA - DB 71 - CLASSE: 2
APTANY	195R15C 106/104R RL108	SIM	PNEUS NOVOS - RESISTÊNCIA AO ROLAMENTO: C I ADERÊNCIA EM PISTA MOLHADA: A I EMISSÃO DE POTÊNCIA SONORA - DB 71 - CLASSE: 2
APTANY	205/65R16C 107/105T RL108	SIM	PNEUS NOVOS - RESISTÊNCIA AO ROLAMENTO: C I ADERÊNCIA EM PISTA MOLHADA: A I EMISSÃO DE POTÊNCIA SONORA - DB 71 - CLASSE: 2
APTANY	205/70R15C 106/104R RL023	SIM	PNEUS NOVOS - RESISTÊNCIA AO ROLAMENTO: E I ADERÊNCIA EM PISTA MOLHADA: A I EMISSÃO DE POTÊNCIA SONORA - DB 72 - CLASSE: 2
APTANY	205/70R15C 108/104R RL106	SIM	PNEUS NOVOS - RESISTÊNCIA AO ROLAMENTO: C I ADERÊNCIA EM PISTA

			MOLHADA: A I EMISSÃO DE POTÊNCIA SONORA - DB 71 - CLASSE: 2
APTANY	205/70R15C 108/104R RL108	SIM	PNEUS NOVOS - RESISTÊNCIA AO ROLAMENTO: C I ADERÊNCIA EM PISTA MOLHADA: A I EMISSÃO DE POTÊNCIA SONORA - DB 71 - CLASSE: 2
APTANY	205/75R16C 113/111R RL106	SIM	PNEUS NOVOS - RESISTÊNCIA AO ROLAMENTO: C I ADERÊNCIA EM PISTA MOLHADA: A I EMISSÃO DE POTÊNCIA SONORA - DB 71 - CLASSE: 2
APTANY	205R14C 109/107P RL023	SIM	PNEUS NOVOS - RESISTÊNCIA AO ROLAMENTO: E I ADERÊNCIA EM PISTA MOLHADA: A I EMISSÃO DE POTÊNCIA SONORA - DB 72 - CLASSE: 2
APTANY	215/70R15C 109/107R RL023	SIM	PNEUS NOVOS - RESISTÊNCIA AO ROLAMENTO: E I ADERÊNCIA EM PISTA MOLHADA: A I EMISSÃO DE POTÊNCIA SONORA - DB 72 - CLASSE: 2
APTANY	215/70R15C 109/107S RL106	SIM	PNEUS NOVOS - RESISTÊNCIA AO ROLAMENTO: C I ADERÊNCIA EM PISTA MOLHADA: B I EMISSÃO DE POTÊNCIA SONORA - DB: 72 - CLASSE: 2
APTANY	225/65R16C 112/110R RL023	SIM	PNEUS NOVOS - RESISTÊNCIA AO ROLAMENTO: E I ADERÊNCIA EM PISTA MOLHADA: A I EMISSÃO DE POTÊNCIA SONORA - DB 72 - CLASSE: 2
APTANY	225/70R15C 106/103R RL106	SIM	PNEUS NOVOS - RESISTÊNCIA AO ROLAMENTO: C I ADERÊNCIA EM PISTA MOLHADA: A I EMISSÃO DE POTÊNCIA SONORA - DB 71 - CLASSE: 2
APTANY	225/70R15C 112/110R RL023	SIM	PNEUS NOVOS - RESISTÊNCIA AO ROLAMENTO: E I ADERÊNCIA EM PISTA MOLHADA: A I EMISSÃO DE POTÊNCIA SONORA - DB 72 - CLASSE: 2
APTANY	225/70R15C 112/110R RL106	SIM	PNEUS NOVOS - RESISTÊNCIA AO ROLAMENTO: C I ADERÊNCIA EM PISTA MOLHADA: A I EMISSÃO DE POTÊNCIA SONORA - DB 71 - CLASSE: 2
APTANY	31*10.50R15LT 109Q RM105	SIM	PNEUS NOVOS - RESISTÊNCIA AO ROLAMENTO: E I ADERÊNCIA EM PISTA MOLHADA: C I EMISSÃO DE POTÊNCIA SONORA - DB 78 - CLASSE: 3
APTANY	31*10.50R15LT 109Q RU006	SIM	PNEUS NOVOS - RESISTÊNCIA AO ROLAMENTO: F I ADERÊNCIA EM PISTA MOLHADA: B I EMISSÃO DE POTÊNCIA SONORA - DB 75 - CLASSE: 3
APTANY	31*10.50R15LT 109R RU007	SIM	PNEUS NOVOS - RESISTÊNCIA AO ROLAMENTO: E I ADERÊNCIA EM PISTA MOLHADA: B I EMISSÃO DE POTÊNCIA SONORA - DB 73 - CLASSE: 3
APTANY	31*10.50R15LT 109S RL101	SIM	PNEUS NOVOS - RESISTÊNCIA AO ROLAMENTO: C I ADERÊNCIA EM PISTA MOLHADA: A I EMISSÃO DE POTÊNCIA SONORA - DB 71 - CLASSE: 2
APTANY	32*11.50R15LT 113Q RM105	SIM	PNEUS NOVOS - RESISTÊNCIA AO ROLAMENTO: E I ADERÊNCIA EM PISTA MOLHADA: C I EMISSÃO DE POTÊNCIA SONORA - DB 78 - CLASSE: 3
APTANY	33*12.50R22LT 109Q RM105	SIM	PNEUS NOVOS - RESISTÊNCIA AO ROLAMENTO: E I ADERÊNCIA EM PISTA MOLHADA: C I EMISSÃO DE POTÊNCIA SONORA - DB 76 - CLASSE: 3
APTANY	LT245/75R16 108/104Q RM105	SIM	PNEUS NOVOS - RESISTÊNCIA AO ROLAMENTO: E I ADERÊNCIA EM PISTA MOLHADA: C I EMISSÃO DE POTÊNCIA SONORA - DB 78 - CLASSE: 3
APTANY	LT245/75R16 108/104S RU006	SIM	PNEUS NOVOS - RESISTÊNCIA AO ROLAMENTO: F I ADERÊNCIA EM PISTA MOLHADA: B I EMISSÃO DE POTÊNCIA SONORA - DB 75 - CLASSE: 3

Certificador: NCC Nº Certificado: NCC 20.06586 Tipo: Produto Emissão: 04/09/2020 Validade: 04/09/2024 Status do Certificado: Ativo Doc.Normativo

CNPJ/CPF	Razão Social / Nome (PF)	Nome fantasia	Endereço	Status	Papel da empresa
16753922000100	WORLD STANDARDS SERVICOS E REPRESENTACAO - EIRELI EPP	VEO	R FREI CANECA, 322 - ANDAR 8 CO - CONSOLACAO - 5312, - BRASIL Tel: (11) 3151-3121 Email: veo.cida@gmail.com	ATIVO	SOLICITANTE

Marca	Modelo	Importado	Descrição
APTANY	215/75R16C 118/114R RL023	SIM	PNEUS NOVOS - RESISTÊNCIA AO ROLAMENTO: E I ADERÊNCIA EM PISTA MOLHADA: A I EMISSÃO DE POTÊNCIA SONORA - DB: 71 - CLASSE: 2
APTANY	215/75R16C 118/114R RL108	SIM	PNEUS NOVOS - RESISTÊNCIA AO ROLAMENTO: C I ADERÊNCIA EM PISTA MOLHADA: A I EMISSÃO DE POTÊNCIA SONORA - DB: 71 - CLASSE: 2
APTANY	225/75R16LT 120/118S RL106	SIM	PNEUS NOVOS - RESISTÊNCIA AO ROLAMENTO: C I ADERÊNCIA EM PISTA MOLHADA: A I EMISSÃO DE POTÊNCIA SONORA - DB: 72 - CLASSE: 2
APTANY	235/65R16C 115/113T RL023	SIM	PNEUS NOVOS - RESISTÊNCIA AO ROLAMENTO: E I ADERÊNCIA EM PISTA MOLHADA: A I EMISSÃO DE POTÊNCIA SONORA - DB: 71 - CLASSE: 2
APTANY	33*12.50R18LT 118Q RM105	SIM	PNEUS NOVOS - RESISTÊNCIA AO ROLAMENTO: E I ADERÊNCIA EM PISTA MOLHADA: C I EMISSÃO DE POTÊNCIA SONORA - DB: 73 - CLASSE: 3
APTANY	33*12.50R20LT 114Q RM105	SIM	PNEUS NOVOS - RESISTÊNCIA AO ROLAMENTO: E I ADERÊNCIA EM PISTA MOLHADA: C I EMISSÃO DE POTÊNCIA SONORA - DB: 73 - CLASSE: 3
APTANY	35*12.50R17LT 121Q RM105	SIM	PNEUS NOVOS - RESISTÊNCIA AO ROLAMENTO: E I ADERÊNCIA EM PISTA MOLHADA: C I EMISSÃO DE POTÊNCIA SONORA - DB: 73 - CLASSE: 3
APTANY	35*12.50R18LT 118Q RM105	SIM	PNEUS NOVOS - RESISTÊNCIA AO ROLAMENTO: E I ADERÊNCIA EM PISTA

Marca	Modelo	Importado	Descrição
APTANY	35x12.50R20LT 121Q 5M105	SIM	MOLHADA: C I EMISSÃO DE POTÊNCIA SONORA - DB: 73 - CLASSE: 3 PNEUS NOVOS - RESISTÊNCIA AO ROLAMENTO: E I ADERÊNCIA EM PISTA MOLHADA: C I EMISSÃO DE POTÊNCIA SONORA - DB: 73 - CLASSE: 3
APTANY	35x12.50R22LT 117Q RM105	SIM	PNEUS NOVOS - RESISTÊNCIA AO ROLAMENTO: E I ADERÊNCIA EM PISTA MOLHADA: C I EMISSÃO DE POTÊNCIA SONORA - DB: 73 - CLASSE: 3
APTANY	37x13.50R20LT 127Q RM105	SIM	PNEUS NOVOS - RESISTÊNCIA AO ROLAMENTO: E I ADERÊNCIA EM PISTA MOLHADA: C I EMISSÃO DE POTÊNCIA SONORA - DB: 73 - CLASSE: 3
APTANY	37x13.50R22LT 123K RM105	SIM	PNEUS NOVOS - RESISTÊNCIA AO ROLAMENTO: E I ADERÊNCIA EM PISTA MOLHADA: C I EMISSÃO DE POTÊNCIA SONORA - DB: 72 - CLASSE: 2
APTANY	LT225/75R16 115/112S RL101	SIM	PNEUS NOVOS - RESISTÊNCIA AO ROLAMENTO: C I ADERÊNCIA EM PISTA MOLHADA: A I EMISSÃO DE POTÊNCIA SONORA - DB: 71 - CLASSE: 2
APTANY	LT225/75R16 115/112S RU007	SIM	PNEUS NOVOS - RESISTÊNCIA AO ROLAMENTO: E I ADERÊNCIA EM PISTA MOLHADA: B I EMISSÃO DE POTÊNCIA SONORA - DB: 73 - CLASSE: 3
APTANY	LT235/85R16 120/116R RU007	SIM	PNEUS NOVOS - RESISTÊNCIA AO ROLAMENTO: E I ADERÊNCIA EM PISTA MOLHADA: B I EMISSÃO DE POTÊNCIA SONORA - DB: 73 - CLASSE: 3
APTANY	LT235/85R16 120/116S RL101	SIM	PNEUS NOVOS - RESISTÊNCIA AO ROLAMENTO: C I ADERÊNCIA EM PISTA MOLHADA: A I EMISSÃO DE POTÊNCIA SONORA - DB: 71 - CLASSE: 2
APTANY	LT245/75R16 120/116S RL101	SIM	PNEUS NOVOS - RESISTÊNCIA AO ROLAMENTO: C I ADERÊNCIA EM PISTA MOLHADA: A I EMISSÃO DE POTÊNCIA SONORA - DB: 71 - CLASSE: 2
APTANY	LT245/75R16 120/116S RU007	SIM	PNEUS NOVOS - RESISTÊNCIA AO ROLAMENTO: E I ADERÊNCIA EM PISTA MOLHADA: B I EMISSÃO DE POTÊNCIA SONORA - DB: 73 - CLASSE: 3
APTANY	LT265/60R18 119/118Q RM105	SIM	PNEUS NOVOS - RESISTÊNCIA AO ROLAMENTO: E I ADERÊNCIA EM PISTA MOLHADA: C I EMISSÃO DE POTÊNCIA SONORA - DB: 73 - CLASSE: 3
APTANY	LT265/70R16 117/114Q RM105	SIM	PNEUS NOVOS - RESISTÊNCIA AO ROLAMENTO: E I ADERÊNCIA EM PISTA MOLHADA: C I EMISSÃO DE POTÊNCIA SONORA - DB: 73 - CLASSE: 3
APTANY	LT265/70R17 121/118Q RM105	SIM	PNEUS NOVOS - RESISTÊNCIA AO ROLAMENTO: E I ADERÊNCIA EM PISTA MOLHADA: C I EMISSÃO DE POTÊNCIA SONORA - DB: 73 - CLASSE: 3
APTANY	LT265/70R17 121/118S RU006	SIM	PNEUS NOVOS - RESISTÊNCIA AO ROLAMENTO: F I ADERÊNCIA EM PISTA MOLHADA: B I EMISSÃO DE POTÊNCIA SONORA - DB: 75 - CLASSE: 3
APTANY	LT265/70R17 121/118S RU007	SIM	PNEUS NOVOS - RESISTÊNCIA AO ROLAMENTO: E I ADERÊNCIA EM PISTA MOLHADA: B I EMISSÃO DE POTÊNCIA SONORA - DB: 73 - CLASSE: 3
APTANY	LT265/75R16 123/120R RU007	SIM	PNEUS NOVOS - RESISTÊNCIA AO ROLAMENTO: E I ADERÊNCIA EM PISTA MOLHADA: B I EMISSÃO DE POTÊNCIA SONORA - DB: 73 - CLASSE: 3
APTANY	LT265/75R16 123/120S RL101	SIM	PNEUS NOVOS - RESISTÊNCIA AO ROLAMENTO: C I ADERÊNCIA EM PISTA MOLHADA: A I EMISSÃO DE POTÊNCIA SONORA - DB: 71 - CLASSE: 2
APTANY	LT265/75R16 123/120S RU006	SIM	PNEUS NOVOS - RESISTÊNCIA AO ROLAMENTO: F I ADERÊNCIA EM PISTA MOLHADA: B I EMISSÃO DE POTÊNCIA SONORA - DB: 75 - CLASSE: 3
APTANY	LT265/75R16123/120Q RM105	SIM	PNEUS NOVOS - RESISTÊNCIA AO ROLAMENTO: E I ADERÊNCIA EM PISTA MOLHADA: C I EMISSÃO DE POTÊNCIA SONORA - DB: 73 - CLASSE: 3
APTANY	LT275/65R20 126/123Q RM105	SIM	PNEUS NOVOS - RESISTÊNCIA AO ROLAMENTO: E I ADERÊNCIA EM PISTA MOLHADA: C I EMISSÃO DE POTÊNCIA SONORA - DB: 73 - CLASSE: 3
APTANY	LT285/85R16 125/122Q RM105	SIM	PNEUS NOVOS - RESISTÊNCIA AO ROLAMENTO: E I ADERÊNCIA EM PISTA MOLHADA: C I EMISSÃO DE POTÊNCIA SONORA - DB: 73 - CLASSE: 3
APTANY	LT285/70R17 121/118R RM105	SIM	PNEUS NOVOS - RESISTÊNCIA AO ROLAMENTO: E I ADERÊNCIA EM PISTA MOLHADA: C I EMISSÃO DE POTÊNCIA SONORA - DB: 73 - CLASSE: 3
APTANY	LT295/70R17 121/118Q RM105	SIM	PNEUS NOVOS - RESISTÊNCIA AO ROLAMENTO: E I ADERÊNCIA EM PISTA MOLHADA: C I EMISSÃO DE POTÊNCIA SONORA - DB: 73 - CLASSE: 3

Certificador: NCC N° Certificado: NCC 20.06590 Tipo: Produto Emissão: 08/09/2020 Validade: 27/02/2023 Status do Certificado: Ativo [Doc.Normativo](#)

CNPJ/CPF	Razão Social / Nome (PF)	Nome fantasia	Endereço	Status	Papel da empresa
16753822000100	WORLD STANDARDS SERVICOS E REPRESENTACAO- EIRELI EPP	VEO	R FREI CANECA, 322 - ANDAR 8 CO - CONSOLACAO - 5312, - BRASIL Tel: (11) 3151-3121 Email: veo.oida@gmail.com	ATIVO	SOLICITANTE
Marca	Modelo	Importado	Descrição		
APTANY	235/75R15 109T/XL RU101	SIM	PNEUS NOVOS - RESISTÊNCIA AO ROLAMENTO: C I ADERÊNCIA EM PISTA MOLHADA: C I EMISSÃO DE POTÊNCIA SONORA - DB: 71 - CLASSE: 2		

Nova Pesquisa
Certificados | Produtos | Serviços | Empresas | Organismos Acreditados

02363.771.992

vanphong@drc.com.vn



ALL STEEL RADIAL DPLUS

Elevada capacidade de carga e melhora a resistência ao corte.

Desenho avançado do pneu, adequado para todas as posições.

Bom dissipação de calor e boa drenagem.

Dimensão	Perfil	Altura	Perfil	Velocidade (km/h)	Carregamento (kg)	Carregamento (lb)	Índice de Rolagem	Índice de Resistência ao Corte	Uso	Uso
9.00R20	D842	16	147/144K	7,00	1018	260	15,5	TT	Direcional/tração moderada	Misto
10.00R20	D861	18	149/146L	7,50	1050	270	13,5	TT	Direcional	Urbano/rodoviário
10.00R20	D821	18	149/146K	7,50	1054	271	16	TT	Tração	Misto
10.00R20	D841	18	149/146K	7,50	1056	271	15,5	TT	Direcional/tração moderada	Misto
10.00R20	D911	18	149/146K	7,50	1071	271	23,5	TT	Tração	Misto
12.00R20	D811	20	156/153K	8,50	1127	305	17,5	TT	Direcional/tração moderada	Misto
12.00R20	D911	20	156/153F	8,50	1140	306	23,5	TT	Tração	Misto
12.00R24	D931	20	160/157F	8,50	1249	308	31	TT	Tração	Misto
11R22.5	D811	16	146/143L	8,25	1040	278	14	TL	Direcional	Urbano/rodoviário
275/80R22.5	D621	16	147/144M	8,25	1016	271	14,5	TL	Direcional	Urbano/rodoviário
275/80R22.5	D721	16	149/146L	8,25	1030	272	21	TL	Tração	Urbano/rodoviário
275/80R22.5	D851	16	149/146L	8,25	1024	272	17,5	TL	Direcional/tração moderada	Misto
275/80R22.5	D941	16	149/146L	8,25	1033	272	22	TL	Tração	Misto
295/80R22.5	D601	16	152/149M	9,00	1054	296	17	TL	Direcional	Urbano/rodoviário
295/80R22.5	D671	18	152/149M	9,00	1040	297	14	TL	Direcional	Urbano/rodoviário
295/80R22.5	D721	18	152/149M	9,00	1063	297	21	TL	Tração	Urbano/rodoviário
295/80R22.5	D722	18	152/149M	9,00	1063	297	21	TL	Tração	Urbano/rodoviário
295/80R22.5	D851	18	152/149L	9,00	1050	297	18	TL	Direcional/tração moderada	Misto
295/80R22.5	D941	18	152/149L	9,00	1066	297	23	TL	Tração	Misto
315/80R22.5	D601	18	154/151L	9,00	1081	309	15,5	TL	Direcional	Urbano/rodoviário
315/80R22.5	D601	18	154/151M	9,00	1081	309	15,5	TL	Direcional	Urbano/rodoviário
385/65R22.5	D661	20	160M	11,75	1071	382	16	TL	Direcional	Urbano/rodoviário
385/65R22.5	D711	20	160K	11,75	1072	382	16,5	TL	Direcional/tração moderada	Misto



RODA BRASIL
 PNEUS
 LTDA:06889977
 000198

Assinado de forma digital por RODA BRASIL PNEUS
 LTDA:06889977000198
 Dados: 2022.04.29 14:04:54 -03'00'

Confira os dados do ato em: <https://selodigital.tjpb.jus.br> ou Consulte o Documento em: <https://azevedobastos.not.br/documento/59022904228063458505>

CARTÓRIO

Autenticação Digital Código: 59022904228063458505-1
 Data: 29/04/2022 14:17:41
 Valor Total do Ato: R\$ 5,02
 Selo Digital Tipo Normal C: AMX63825-4ZJ4;

Cartório Azevedo Bastos
 Av. Presidente Epifânio Pessoa - 1145
 Bairro dos Estados - João Pessoa - PB
 (03) 2244-5404 - cartorio@azevedobastos.not.br
<https://azevedobastos.not.br>

Valter Azevedo de M. Cavalcanti
 Titular

TJPB

O presente documento digital foi conferido com o original e assinado digitalmente por ADAUTO JOSÉ FERNANDES RIBEIRO, em sexta-feira, 29 de abril de 2022 14:35:27 GMT-03:00, CNS: 06.870-0 - Cartório Azevedo Bastos - 1º Ofício de Registro Civil das Pessoas Naturais e de Interdições e Tutel/PB, nos termos da medida provisória N. 2.200-2 de 24 de agosto de 2001. Sua autenticidade deverá ser confirmada no endereço eletrônico www.cenad.org.br/autenticidade. O presente documento digital pode ser convertido em papel por meio de autenticação no Tabelionato de Notas. Provisório nº 100/2020 CNJ - artigo 22.

REPÚBLICA FEDERATIVA DO BRASIL
ESTADO DA PARAÍBA
CARTÓRIO AZEVEDO BASTOS
FUNDADO EM 1888

PRIMEIRO REGISTRO CIVIL DE NASCIMENTO E ÓBITOS E PRIVATIVO DE CASAMENTOS, INTERDIÇÕES E TUTELAS DA COMARCA DE JOÃO PESSOA

Av. Epitácio Pessoa, 1145 Bairro dos Estados 58030-00, João Pessoa PB
Tel.: (83) 3244-5404 / Fax: (83) 3244-5484
<http://www.azevedobastos.not.br>
E-mail: cartorio@azevedobastos.not.br



DECLARAÇÃO DE SERVIÇO DE AUTENTICAÇÃO DIGITAL

O Bel. Válber Azevêdo de Miranda Cavalcanti, Oficial do Primeiro Registro Civil de Nascimentos e Óbitos e Privativo de Casamentos, Interdições e Tutelas com atribuição de autenticar e reconhecer firmas da Comarca de João Pessoa Capital do Estado da Paraíba, em virtude de Lei, etc...

DECLARO ainda que, para garantir transparência e segurança jurídica de todos os atos oriundos da atividade Notarial e Registral no Estado da Paraíba, foi instituído pela Lei Nº 10.132, de 06 de novembro de 2013, a aplicação obrigatória de um Selo Digital de Fiscalização Extrajudicial em todos os atos de notas e registro, composto de um código único (por exemplo: Selo Digital: ABC12345-X1X2) e dessa forma, cada autenticação processada pela nossa Serventia pode ser verificada e confirmada tantas vezes quanto for necessário através do site do Tribunal de Justiça do Estado da Paraíba, endereço <https://corregedoria.tjpb.jus.br/selo-digital/>.

A autenticação digital do documento faz prova de que, na data e hora em que ela foi realizada, a empresa RODA BRASIL COMERCIO DE PECAS PARA VEICULOS LTDA tinha posse de um documento com as mesmas características que foram reproduzidas na cópia autenticada, sendo da empresa RODA BRASIL COMERCIO DE PECAS PARA VEICULOS LTDA a responsabilidade, única e exclusiva, pela idoneidade do documento apresentado a este Cartório.

Nesse sentido, declaro que a RODA BRASIL COMERCIO DE PECAS PARA VEICULOS LTDA assumiu, nos termos do artigo 8º, §1º, do Decreto nº 10.278/2020, que regulamentou o artigo 3º, inciso X, da Lei Federal nº 13.874/2019 e o artigo 2º-A da Lei Federal 12.682/2012, a responsabilidade pelo processo de digitalização dos documentos físicos, garantindo perante este Cartório e terceiros, a sua autoria e integridade.

De acordo com o disposto no artigo 2º-A, §7º, da Lei Federal nº 12.682/2012, o documento em anexo, identificado individualmente em cada Código de Autenticação Digital¹ ou na referida sequência, poderá ser reproduzido em papel ou em qualquer outro meio físico.

Esta DECLARAÇÃO foi emitida em **29/04/2022 15:15:28 (hora local)** através do sistema de autenticação digital do Cartório Azevêdo Bastos, de acordo com o Art. 1º, 10º e seus §§ 1º e 2º da MP 2200/2001, como também, o documento eletrônico autenticado contendo o Certificado Digital do titular do Cartório Azevêdo Bastos, poderá ser solicitado diretamente a empresa RODA BRASIL COMERCIO DE PECAS PARA VEICULOS LTDA ou ao Cartório pelo endereço de e-mail autentica@azevedobastos.not.br Para informações mais detalhadas deste ato, acesse o site <https://autdigital.azevedobastos.not.br> e informe o Código de Autenticação Digital

Esta Declaração é válida por **tempo indeterminado** e está disponível para consulta em nosso site.

¹Código de Autenticação Digital: 59022904228063458505-1

²Legislações Vigentes: Lei Federal nº 8.935/94, Lei Federal nº 10.406/2002, Medida Provisória nº 2200/2001, Lei Federal nº 13.105/2015, Lei Estadual nº 8.721/2008, Lei Estadual nº 10.132/2013, Provimento CGJ Nº 003/2014 e Provimento CNJ Nº 100/2020.

O referido é verdade, dou fé.

CHAVE DIGITAL

00005b1d734fd94f057f2d69fe6bc05b74c9234413b6188ccbc8a83cc2391cfc6437355e5746f2d7438f354317244fb2545ef165b423e366eaaafbbbc194dd3170a32110ff0f26d301e58ebbc9cb9f

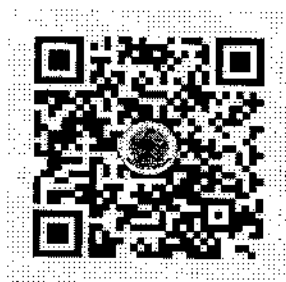

Presidência da República
Casa Civil
Lei de Acesso à Informação
Lei nº 12.527, de 18 de novembro de 2012
Lei nº 13.105, de 9 de julho de 2015
Lei nº 13.170, de 6 de agosto de 2015
Lei nº 13.709, de 14 de maio de 2018
Lei nº 13.874, de 13 de setembro de 2019
Lei nº 14.132, de 22 de novembro de 2021
Lei nº 14.155, de 13 de dezembro de 2021
Lei nº 14.186, de 12 de janeiro de 2022
Lei nº 14.203, de 14 de fevereiro de 2022
Lei nº 14.230, de 14 de março de 2022
Lei nº 14.258, de 14 de abril de 2022
Lei nº 14.286, de 14 de maio de 2022
Lei nº 14.314, de 14 de junho de 2022
Lei nº 14.342, de 14 de julho de 2022
Lei nº 14.370, de 14 de agosto de 2022
Lei nº 14.398, de 14 de setembro de 2022
Lei nº 14.426, de 14 de outubro de 2022
Lei nº 14.454, de 14 de novembro de 2022
Lei nº 14.482, de 14 de dezembro de 2022



BRASIL



Site do Inmetro



Certificados Produtos Serviços Empresas Organizações Acreditadas

Produtos e Serviços com Conformidade Avaliada

Certificados

Resultado da Consulta:

3 Certificado(s)

34 Produtos(s)

0 Serviços(s)

Página 1

Certificador: **CELAC** Nº Certificado: **CN-PNEU-0143-2020-CR** Tipo: **Produto** Emissão: **29/10/2020** Validade: **28/10/2024** Status do Certificado: **Ativo** **Doc.Normativo**

CNPJ/CPF	Razão Social / Nome (PF)	Nome fantasia	Endereço	Status	Papel da empresa
81111965000153	SERVTRADER CONSULTORIA EM COMÉRCIO EXTERIOR LTDA.	SERVTRADER CONSULTORIA EM COMÉRCIO EXTE	RAV. PAULISTA, 726 - 13ª ANDA - 0 CERQUEIRA CÉSAR - 5312, - BRASIL Tel: (11) 5083-6888 e (Email: rangel.zen@uol.com.br; rogerzen3@gmail.com	ATIVO	SOLICITANTE

Marca	Modelo	Importado	Descrição
DPLUS	10.00R20 D651 18PR 148/148L	SIM	PNEUS NOVOS DESTINADOS A VEÍCULOS COMERCIAIS E REBOCADOS
DPLUS	10.00R20 D841 18PR 149/148K	SIM	PNEUS NOVOS DESTINADOS A VEÍCULOS COMERCIAIS E REBOCADOS
DPLUS	10.00R20 D811 18PR 149/146K	SIM	PNEUS NOVOS DESTINADOS A VEÍCULOS COMERCIAIS E REBOCADOS
DPLUS	11 R22.5 D811 16PR 148/145M	SIM	PNEUS NOVOS DESTINADOS A VEÍCULOS COMERCIAIS E REBOCADOS
DPLUS	275/80R22.5 D621 16PR 147/144M	SIM	PNEUS NOVOS DESTINADOS A VEÍCULOS COMERCIAIS E REBOCADOS
DPLUS	275/80R22.5 D721 16PR 149/146L	SIM	PNEUS NOVOS DESTINADOS A VEÍCULOS COMERCIAIS E REBOCADOS
DPLUS	275/80R22.5 D722 16PR 149/146L	SIM	PNEUS NOVOS DESTINADOS A VEÍCULOS COMERCIAIS E REBOCADOS
DPLUS	275/80R22.5 D851 16PR 149/146L	SIM	PNEUS NOVOS DESTINADOS A VEÍCULOS COMERCIAIS E REBOCADOS
DPLUS	275/80R22.5 D941 16PR 149/146L	SIM	PNEUS NOVOS DESTINADOS A VEÍCULOS COMERCIAIS E REBOCADOS
DPLUS	900R20 D842 16PR 147/144K	SIM	PNEUS NOVOS DESTINADOS A VEÍCULOS COMERCIAIS E REBOCADOS

Certificador: **CELAC** Nº Certificado: **CN-PNEU-0144-2020-CR** Tipo: **Produto** Emissão: **29/10/2020** Validade: **28/10/2024** Status do Certificado: **Ativo** **Doc.Normativo**

CNPJ/CPF	Razão Social / Nome (PF)	Nome fantasia	Endereço	Status	Papel da empresa
81111965000153	SERVTRADER CONSULTORIA EM COMÉRCIO EXTERIOR LTDA.	SERVTRADER CONSULTORIA EM COMÉRCIO EXTE	RAV. PAULISTA, 726 - 13ª ANDA - 0 CERQUEIRA CÉSAR - 5312, - BRASIL Tel: (11) 5083-6888 e (Email: rangel.zen@uol.com.br; rogerzen3@gmail.com	ATIVO	SOLICITANTE

Marca	Modelo	Importado	Descrição
DPLUS	11.00R20 D631 18PR 152/149L	SIM	PNEUS NOVOS DESTINADOS A VEÍCULOS COMERCIAIS E REBOCADOS
DPLUS	11.00R20 D651 18PR 152/149L	SIM	PNEUS NOVOS DESTINADOS A VEÍCULOS COMERCIAIS E REBOCADOS
DPLUS	11.00R20 D811 18 PR 152/149K	SIM	PNEUS NOVOS DESTINADOS A VEÍCULOS COMERCIAIS E REBOCADOS
DPLUS	11.00R20 D911 18PR 152/149F	SIM	PNEUS NOVOS DESTINADOS A VEÍCULOS COMERCIAIS E REBOCADOS
DPLUS	12.00R20 D811 20PR 156/153K	SIM	PNEUS NOVOS DESTINADOS A VEÍCULOS COMERCIAIS E REBOCADOS
DPLUS	12.00R20 D821 20PR 156/153K	SIM	PNEUS NOVOS DESTINADOS A VEÍCULOS COMERCIAIS E REBOCADOS
DPLUS	12.00R20 D911 20PR 156/153F	SIM	PNEUS NOVOS DESTINADOS A VEÍCULOS COMERCIAIS E REBOCADOS
DPLUS	12R22.5 D611 18PR 152/149M	SIM	PNEUS NOVOS DESTINADOS A VEÍCULOS COMERCIAIS E REBOCADOS
DPLUS	295/80R22.5 D601 18PR 152/149M	SIM	PNEUS NOVOS DESTINADOS A VEÍCULOS COMERCIAIS E REBOCADOS
DPLUS	295/80R22.5 D601 18PR 152/149M	SIM	PNEUS NOVOS DESTINADOS A VEÍCULOS COMERCIAIS E REBOCADOS
DPLUS	295/80R22.5 D671 18PR 152/149L	SIM	PNEUS NOVOS DESTINADOS A VEÍCULOS COMERCIAIS E REBOCADOS
DPLUS	295/80R22.5 D671 18PR 152/149M	SIM	PNEUS NOVOS DESTINADOS A VEÍCULOS COMERCIAIS E REBOCADOS
DPLUS	295/80R22.5 D721 18PR 152/149M	SIM	PNEUS NOVOS DESTINADOS A VEÍCULOS COMERCIAIS E REBOCADOS
DPLUS	295/80R22.5 D722 18PR 152/149M	SIM	PNEUS NOVOS DESTINADOS A VEÍCULOS COMERCIAIS E REBOCADOS
DPLUS	295/80R22.5 D851 18PR 152/149L	SIM	PNEUS NOVOS DESTINADOS A VEÍCULOS COMERCIAIS E REBOCADOS
DPLUS	295/80R22.5 D841 18PR 152/149L	SIM	PNEUS NOVOS DESTINADOS A VEÍCULOS COMERCIAIS E REBOCADOS
DPLUS	315/80R22.5 D601 18PR 154/151M	SIM	PNEUS NOVOS DESTINADOS A VEÍCULOS COMERCIAIS E REBOCADOS

					CULOS COMERCIAIS E REBOCADOS
DPLUS	315/80R22.5 D721 20PR 156/153H			SIM	PNEUS NOVOS DESTINADOS A VEÍCULOS COMERCIAIS E REBOCADOS
DPLUS	315/80R22.5 D811 20PR 156/153L			SIM	PNEUS NOVOS DESTINADOS A VEÍCULOS COMERCIAIS E REBOCADOS
DPLUS	315/80R22.5 D921 20PR 156/153K			SIM	PNEUS NOVOS DESTINADOS A VEÍCULOS COMERCIAIS E REBOCADOS

Certificador: **CELAC** Nº Certificado: **CN-PNEU-0142-2020-GR** Tipo: Produto Emissão: 29/10/2020 Validade: 28/10/2024 Status do Certificado: Ativo [Doc.Normativo](#)

CNPJ/CPF	Razão Social / Nome (PF)	Nome fantasia	Endereço	Status	Papel da empresa
81111965000153	SERVTRADER CONSULTORIA EM COMÉRCIO EXTERIOR LTDA.	SERVTRADER CONSULTORIA EM COMÉRCIO EXTE	RAW, PAULISTA, 726 - 13ª ANDA - D CERQUEIRA CESAR - 5312, - BRASIL Tel: (11) 5083-6888 e (Email: rangel.zen@uol.com.br; rogerzen3@gmail.com	ATIVO	SOLICITANTE

Marca	Modelo	Importado	Descrição
DPLUS	12.00R24 D931 20PR 160/157F	SIM	PNEUS NOVOS DESTINADOS A VEÍCULOS COMERCIAIS E REBOCADOS
DPLUS	385/65R22.5 D661 20PR 160(S)M	SIM	PNEUS NOVOS DESTINADOS A VEÍCULOS COMERCIAIS E REBOCADOS
DPLUS	385/65R22.5 D711 20PR 160M	SIM	PNEUS NOVOS DESTINADOS A VEÍCULOS COMERCIAIS E REBOCADOS

Nova Pesquisa
Certificados | Produtos | Serviços | Empresas | Organismos Acreditados



ALL STEEL RADIAL DPLUS

Característica

Elevada capacidade de carga e melhora a resistência ao corte.

Desenho avançado do pneu, adequado para todas as posições.

Bom dissipação de calor e boa drenagem

Dimensão	Perfil	PR	Altura	Carregamento	Velocidade	Carregamento	Velocidade	Carregamento	Velocidade	Uso
9.00R20	D842	16	147/144K	7,00	1018	260	15,5	TT	Direcional/tração moderada	Misto
10.00R20	D651	18	149/146L	7,50	1050	270	13,5	TT	Direcional	Urbano/rodoviário
10.00R20	D821	18	149/146K	7,50	1054	271	16	TT	Tração	Misto
10.00R20	D841	18	149/146K	7,50	1056	271	15,5	TT	Direcional/tração moderada	Misto
10.00R20	D911	18	149/146K	7,50	1071	271	23,5	TT	Tração	Misto
12.00R20	D811	20	156/153K	8,50	1127	305	17,5	TT	Direcional/tração moderada	Misto
12.00R20	D911	20	156/153F	8,50	1140	306	23,5	TT	Tração	Misto
12.00R24	D931	20	160/157F	8,50	1249	308	31	TT	Tração	Misto
11R22.5	D611	16	146/143L	8,25	1040	278	14	TL	Direcional	Urbano/rodoviário
275/80R22.5	D621	16	147/144M	8,25	1016	271	14,5	TL	Direcional	Urbano/rodoviário
275/80R22.5	D721	16	149/146L	8,25	1030	272	21	TL	Tração	Urbano/rodoviário
275/80R22.5	D851	16	149/146L	8,25	1024	272	17,5	TL	Direcional/tração moderada	Misto
275/80R22.5	D941	16	149/146L	8,25	1033	272	22	TL	Tração	Misto
295/80R22.5	D601	16	152/149M	9,00	1054	296	17	TL	Direcional	Urbano/rodoviário
295/80R22.5	D671	18	152/149M	9,00	1048	297	14	TL	Direcional	Urbano/rodoviário
295/80R22.5	D721	18	152/149M	9,00	1063	297	21	TL	Tração	Urbano/rodoviário
295/80R22.5	D722	18	152/149M	9,00	1063	297	21	TL	Tração	Urbano/rodoviário
295/80R22.5	D851	18	152/149L	9,00	1058	297	19	TL	Direcional/tração moderada	Misto
295/80R22.5	D941	18	152/149L	9,00	1066	297	23	TL	Tração	Misto
315/80R22.5	D601	18	154/151L	9,00	1081	309	15,5	TL	Direcional	Urbano/rodoviário
315/80R22.5	D601	18	154/151M	9,00	1081	309	15,5	TL	Direcional	Urbano/rodoviário
385/65R22.5	D661	20	160M	11,75	1071	382	16	TL	Direcional	Urbano/rodoviário
385/65R22.5	D711	20	160K	11,75	1072	382	16,5	TL	Direcional/tração moderada	Misto



RODA BRASIL
 PNEUS
 LTDA:06889977
 000198

Assinado de forma digital por RODA BRASIL PNEUS
 LTDA:06889977000198
 Data: 2022.04.29 14:04:54 -03'00'

Confira os dados do ato em: <https://selodigital.tjpb.jus.br> ou Consulte o Documento em: <https://azevedobastos.not.br/documento/59022904228063458505>



CARTÓRIO

Autenticação Digital Código: 59022904228063458505-1
 Data: 29/04/2022 14:17:41
 Valor Total do Ato: R\$ 5,02
 Selo Digital Tipo Normal C: AMX63825-4234



Cartório Azevêdo Bastos
 Av. Presidente Epifânio Pessoa - 1145
 Bairro dos Estados, João Pessoa - PB
 (83) 3244-5464 - cartorio@azevedobastos.not.br
<https://azevedobastos.not.br>

Valor Azevêdo de M. Cavalcanti
 Titular

TJPB



O presente documento digital foi conferido com o original e assinado digitalmente por ADAUTO JOSÉ FERNANDES RIBEIRO, em sexta-feira, 29 de abril de 2022 14:35:27 GMT-03:00. CNS: 06.870-0 - Cartório Azevêdo Bastos - 1º Ofício de Registro Civil das Pessoas Naturais e de Interdições e Tutelas/PB, nos termos da medida provisória N. 2.200-2 de 24 de agosto de 2001. Sua autenticidade deverá ser confirmada no endereço <https://selodigital.tjpb.jus.br> ou consulte o documento em: <https://azevedobastos.not.br/documento/59022904228063458505>. O presente documento digital pode ser convertido em papel por meio de autenticação no Tabelionato de Notas. Provisório nº 100/2020 CNJ - artigo 22.

REPÚBLICA FEDERATIVA DO BRASIL
ESTADO DA PARAÍBA
CARTÓRIO AZEVEDO BASTOS
FUNDADO EM 1888

PRIMEIRO REGISTRO CIVIL DE NASCIMENTO E ÓBITOS E PRIVATIVO DE CASAMENTOS, INTERDIÇÕES E TUTELAS DA COMARCA DE JOÃO PESSOA

Av. Epitácio Pessoa, 1145 Bairro dos Estados 58030-00, João Pessoa PB
Tel.: (83) 3244-5404 / Fax: (83) 3244-5484
<http://www.azevedobastos.not.br>
E-mail: cartorio@azevedobastos.not.br



DECLARAÇÃO DE SERVIÇO DE AUTENTICAÇÃO DIGITAL

O Bel. Válber Azevêdo de Miranda Cavalcanti, Oficial do Primeiro Registro Civil de Nascimentos e Óbitos e Privativo de Casamentos, Interdições e Tutelas com atribuição de autenticar e reconhecer firmas da Comarca de João Pessoa Capital do Estado da Paraíba, em virtude de Lei, etc...

DECLARO ainda que, para garantir transparência e segurança jurídica de todos os atos oriundos da atividade Notarial e Registral no Estado da Paraíba, foi instituído pela Lei nº 10.132, de 06 de novembro de 2013, a aplicação obrigatória de um Selo Digital de Fiscalização Extrajudicial em todos os atos de notas e registro, composto de um código único (por exemplo: Selo Digital: ABC12345-X1X2) e dessa forma, cada autenticação processada pela nossa Serventia pode ser verificada e confirmada tantas vezes quanto for necessário através do site do Tribunal de Justiça do Estado da Paraíba, endereço <https://corregedoria.tjpb.jus.br/selo-digital/>.

A autenticação digital do documento faz prova de que, na data e hora em que ela foi realizada, a empresa RODA BRASIL COMERCIO DE PECAS PARA VEICULOS LTDA tinha posse de um documento com as mesmas características que foram reproduzidas na cópia autenticada, sendo da empresa RODA BRASIL COMERCIO DE PECAS PARA VEICULOS LTDA a responsabilidade, única e exclusiva, pela idoneidade do documento apresentado a este Cartório.

Nesse sentido, declaro que a RODA BRASIL COMERCIO DE PECAS PARA VEICULOS LTDA assumiu, nos termos do artigo 8º, §1º, do Decreto nº 10.278/2020, que regulamentou o artigo 3º, inciso X, da Lei Federal nº 13.874/2019 e o artigo 2º-A da Lei Federal 12.682/2012, a responsabilidade pelo processo de digitalização dos documentos físicos, garantindo perante este Cartório e terceiros, a sua autoria e integridade.

De acordo com o disposto no artigo 2º-A, §7º, da Lei Federal nº 12.682/2012, o documento em anexo, identificado individualmente em cada Código de Autenticação Digital¹ ou na referida sequência, poderá ser reproduzido em papel ou em qualquer outro meio físico.

Esta DECLARAÇÃO foi emitida em **29/04/2022 15:15:28 (hora local)** através do sistema de autenticação digital do Cartório Azevedo Bastos, de acordo com o Art. 1º, 10º e seus §§ 1º e 2º da MP 2200/2001, como também, o documento eletrônico autenticado contendo o Certificado Digital do titular do Cartório Azevedo Bastos, poderá ser solicitado diretamente a empresa RODA BRASIL COMERCIO DE PECAS PARA VEICULOS LTDA ou ao Cartório pelo endereço de e-mail autentica@azevedobastos.not.br Para informações mais detalhadas deste ato, acesse o site <https://autdigital.azevedobastos.not.br> e informe o Código de Autenticação Digital

Esta Declaração é válida por **tempo indeterminado** e está disponível para consulta em nosso site.

¹Código de Autenticação Digital: 59022904228063458505-1

²Legislações Vigentes: Lei Federal nº 8.935/94, Lei Federal nº 10.406/2002, Medida Provisória nº 2200/2001, Lei Federal nº 13.105/2015, Lei Estadual nº 8.721/2008, Lei Estadual nº 10.132/2013, Provimento CGJ Nº 003/2014 e Provimento CNJ Nº 100/2020.

O referido é verdade, dou fé.

CHAVE DIGITAL

00005b1d734fd94f057f2d69fe6bc05b74c9234413b6188ccbc8a83cc2391cfc6437355e5746f2d7438f354317244fb2545ef165b423e366eeaaafbbbc194dd3170a32110fff0f26d301e58ebbca9cb9f



Presidência da República
Casa Civil
Medida Provisória Nº 2.200-2,
de 24 de agosto de 2001.



BRASIL



----- Site do Inmetro -----



Certificados

Produtos

Serviços

Empresas

Organismos Acreditados



Certificados

Produtos e Serviços com Conformidade Avaliada



Resultado da Consulta:

3 Certificado(s)

34 Produtos(s)

0 Serviços(s)

Página 1

Certificador: CELAC Nº Certificado: **CN-PNEU-0143-2020-CR** Tipo: Produto Emissão: 29/10/2020 Validade: 28/10/2024 Status do Certificado: Ativo Doc.Normativo

CNPJ/CPF	Razão Social / Nome (PF)	Nome fantasia	Endereço	Status	Papel da empresa
61111965000153	SERVTRADER CONSULTORIA EM COM R CIO EXTERIOR LTDA.	SERVTRADER CONSULTORIA EM COM R CIO EXTE	RAV. PAULISTA, 726 - 13 ANDA - 0 CERQUEIRA CESAR - 5312, - BRASIL Tel: (11) 5083-6888 e (Email: rangel.zen@uol.com.br; rogerzen3@gmail.com	ATIVO	SOLICITANTE
▼ Marca	▼ Modelo	▼ Importado	▼ Descrição		
DPLUS	10.00R20 D651 18PR 149/146L	SIM	PNEUS NOVOS DESTINADOS A VE CULOS COMERCIAIS E REBOCADOS		
DPLUS	10.00R20 D821 18PR 149/146K	SIM	PNEUS NOVOS DESTINADOS A VE CULOS COMERCIAIS E REBOCADOS		
DPLUS	10.00R20 D841 18PR 149/146K	SIM	PNEUS NOVOS DESTINADOS A VE CULOS COMERCIAIS E REBOCADOS		
DPLUS	10.00R20 D911 18PR 149/148K	SIM	PNEUS NOVOS DESTINADOS A VE CULOS COMERCIAIS E REBOCADOS		
DPLUS	11 R22,5 D611 16PR 148/145M	SIM	PNEUS NOVOS DESTINADOS A VE CULOS COMERCIAIS E REBOCADOS		
DPLUS	275/80R22,5 D621 18PR 147/144M	SIM	PNEUS NOVOS DESTINADOS A VE CULOS COMERCIAIS E REBOCADOS		
DPLUS	275/80R22,5 D721 18PR 149/146L	SIM	PNEUS NOVOS DESTINADOS A VE CULOS COMERCIAIS E REBOCADOS		
DPLUS	275/80R22,5 D722 18PR 149/146L	SIM	PNEUS NOVOS DESTINADOS A VE CULOS COMERCIAIS E REBOCADOS		
DPLUS	275/80R22,5 D851 18PR 149/146L	SIM	PNEUS NOVOS DESTINADOS A VE CULOS COMERCIAIS E REBOCADOS		
DPLUS		SIM	PNEUS NOVOS DESTINADOS A VE CULOS COMERCIAIS E REBOCADOS		
DPLUS	900R20 D842 16PR 147/144K	SIM	PNEUS NOVOS DESTINADOS A VE CULOS COMERCIAIS E REBOCADOS		

Certificador: CELAC Nº Certificado: **CN-PNEU-0144-2020-CR** Tipo: Produto Emissão: 29/10/2020 Validade: 28/10/2024 Status do Certificado: Ativo Doc.Normativo

CNPJ/CPF	Razão Social / Nome (PF)	Nome fantasia	Endereço	Status	Papel da empresa
61111965000153	SERVTRADER CONSULTORIA EM COM R CIO EXTERIOR LTDA.	SERVTRADER CONSULTORIA EM COM R CIO EXTE	RAV. PAULISTA, 726 - 13 ANDA - 0 CERQUEIRA CESAR - 5312, - BRASIL Tel: (11) 5083-6888 e (Email: rangel.zen@uol.com.br; rogerzen3@gmail.com	ATIVO	SOLICITANTE
▼ Marca	▼ Modelo	▼ Importado	▼ Descrição		
DPLUS	11.00R20 D631 18PR 152/149L	SIM	PNEUS NOVOS DESTINADOS A VE CULOS COMERCIAIS E REBOCADOS		
DPLUS	11.00R20 D651 18PR 152/149L	SIM	PNEUS NOVOS DESTINADOS A VE CULOS COMERCIAIS E REBOCADOS		
DPLUS	11.00R20 D811 18 PR 152/149K	SIM	PNEUS NOVOS DESTINADOS A VE CULOS COMERCIAIS E REBOCADOS		
DPLUS	11.00R20 D911 18PR 152/149F	SIM	PNEUS NOVOS DESTINADOS A VE CULOS COMERCIAIS E REBOCADOS		
DPLUS	12.00R20 D811 20PR 156/153K	SIM	PNEUS NOVOS DESTINADOS A VE CULOS COMERCIAIS E REBOCADOS		
DPLUS	12.00R20 D821 20PR 156/153K	SIM	PNEUS NOVOS DESTINADOS A VE CULOS COMERCIAIS E REBOCADOS		
DPLUS	12.00R20 D911 20PR 156/153F	SIM	PNEUS NOVOS DESTINADOS A VE CULOS COMERCIAIS E REBOCADOS		
DPLUS	12R22,5 D611 18PR 152/149M	SIM	PNEUS NOVOS DESTINADOS A VE CULOS COMERCIAIS E REBOCADOS		
DPLUS	295/80R22,5 D601 18PR 152/149M	SIM	PNEUS NOVOS DESTINADOS A VE CULOS COMERCIAIS E REBOCADOS		
DPLUS	295/80R22,5 D601 18PR 152/149M	SIM	PNEUS NOVOS DESTINADOS A VE CULOS COMERCIAIS E REBOCADOS		
DPLUS	295/80R22,5 D671 18PR 152/149L	SIM	PNEUS NOVOS DESTINADOS A VE CULOS COMERCIAIS E REBOCADOS		
DPLUS	295/80R22,5 D671 18PR 152/149M	SIM	PNEUS NOVOS DESTINADOS A VE CULOS COMERCIAIS E REBOCADOS		
DPLUS	295/80R22,5 D721 18PR 152/149M	SIM	PNEUS NOVOS DESTINADOS A VE CULOS COMERCIAIS E REBOCADOS		
DPLUS	295/80R22,5 D722 18PR 152/149M	SIM	PNEUS NOVOS DESTINADOS A VE CULOS COMERCIAIS E REBOCADOS		
DPLUS	295/80R22,5 D851 18PR 152/149L	SIM	PNEUS NOVOS DESTINADOS A VE CULOS COMERCIAIS E REBOCADOS		
DPLUS	295/80R22,5 D941 18PR 152/149L	SIM	PNEUS NOVOS DESTINADOS A VE CULOS COMERCIAIS E REBOCADOS		
DPLUS	315/80R22,5 D801 18PR 154/151M	SIM	PNEUS NOVOS DESTINADOS A VE 		

			CULOS COMERCIAIS E REBOCADOS	
DPLUS	315/80R22.5 D721 20PR 156/153M	SIM	PNEUS NOVOS DESTINADOS A VEÍCULOS COMERCIAIS E REBOCADOS	
DPLUS	315/80R22.5 D811 20PR 156/153L	SIM	PNEUS NOVOS DESTINADOS A VEÍCULOS COMERCIAIS E REBOCADOS	
DPLUS	315/80R22.5 D921 20PR 156/153K	SIM	PNEUS NOVOS DESTINADOS A VEÍCULOS COMERCIAIS E REBOCADOS	

Certificador: CELAC N° Certificado: **CN-PNEU-0142-2020-CR** Tipo: Produto Emissão: 29/10/2020 Validade: 28/10/2024 Status do Certificado: Ativo [Doc. Normativo](#)

CNPJ/CPF	Razão Social / Nome (PF)	Nome fantasia	Endereço	Status	Papel da empresa
81111965000153	SERVTRADER CONSULTORIA EM COMÉRCIO EXTERIOR LTDA.	SERVTRADER CONSULTORIA EM COMÉRCIO EXTE	RAV. PAULISTA, 726 - 13ª ANDA - 0 CERQUEIRA CESAR - 5312, - BRASIL Tel: (11) 5083-6888 e (Email: rangel.zen@uol.com.br; rogerzen3@gmail.com	ATIVO	SOLICITANTE
Marca	Modelo	Importado	Descrição		
DPLUS	12.00R24 D931 20PR 160/157F	SIM	PNEUS NOVOS DESTINADOS A VEÍCULOS COMERCIAIS E REBOCADOS		
DPLUS	385/65R22.5 D661 20PR 160(S)M	SIM	PNEUS NOVOS DESTINADOS A VEÍCULOS COMERCIAIS E REBOCADOS		
DPLUS	385/65R22.5 D711 20PR 160M	SIM	PNEUS NOVOS DESTINADOS A VEÍCULOS COMERCIAIS E REBOCADOS		



ALL STEEL RADIAL DPLUS

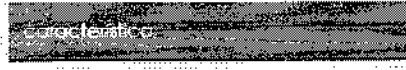

Elevada capacidade de carga e melhora a resistência ao corte.

Desenho avançado do pneu, adequado para todas as posições.

Bom dissipação de calor e boa drenagem.

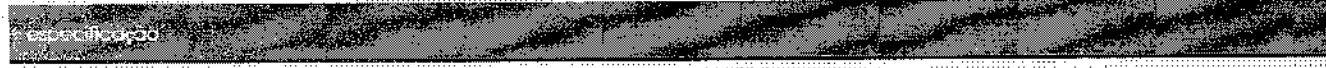

Dimensão	Perfil	Altura	Simbolização	Velocidade	Diâmetro	Índice de Carga	Índice de Resistência ao Corte	Índice de Resistência à Punctura	TT	Uso
9.00R20	D842	16	147/144K	7,00	1018	260	15,5	TT	Dirrecional/tracção moderada	Misto
10.00R20	D651	15	149/146L	7,50	1050	270	13,5	TT	Dirrecional	Urbano/rodoviário
10.00R20	D821	18	149/146K	7,50	1054	271	16	TT	Tracção	Misto
10.00R20	D841	18	149/146K	7,50	1056	271	15,5	TT	Dirrecional/tracção moderada	Misto
10.00R20	D911	18	149/146K	7,50	1071	271	23,5	TT	Tracção	Misto
12.00R20	D811	20	156/153K	8,50	1127	305	17,5	TT	Dirrecional/tracção moderada	Misto
12.00R20	D911	20	156/153F	8,50	1140	306	23,5	TT	Tracção	Misto
12.00R24	D931	20	160/157F	8,50	1249	308	31	TT	Tracção	Misto
11R22.5	D611	16	146/143L	8,25	1048	278	14	TL	Dirrecional	Urbano/rodoviário
275/60R22.5	D621	16	147/144M	8,25	1016	271	14,5	TL	Dirrecional	Urbano/rodoviário
275/60R22.5	D721	16	149/146L	8,25	1030	272	21	TL	Tracção	Urbano/rodoviário
275/60R22.5	D851	18	149/146L	8,25	1024	272	17,5	TL	Dirrecional/tracção moderada	Misto
275/60R22.5	D941	18	149/146L	8,25	1033	272	22	TL	Tracção	Misto
295/60R22.5	D601	16	152/149M	9,00	1054	296	17	TL	Dirrecional	Urbano/rodoviário
295/60R22.5	D671	18	152/149M	9,00	1048	297	14	TL	Dirrecional	Urbano/rodoviário
295/60R22.5	D721	18	152/149M	9,00	1043	297	21	TL	Tracção	Urbano/rodoviário
295/60R22.5	D722	18	152/149M	9,00	1043	297	21	TL	Tracção	Urbano/rodoviário
295/60R22.5	D851	18	152/149L	9,00	1058	297	18	TL	Dirrecional/tracção moderada	Misto
295/60R22.5	D941	18	152/149L	9,00	1066	297	23	TL	Tracção	Misto
315/60R22.5	D601	18	154/151L	9,00	1081	309	15,5	TL	Dirrecional	Urbano/rodoviário
315/60R22.5	D601	18	154/151M	9,00	1081	309	15,5	TL	Dirrecional	Urbano/rodoviário
385/65R22.5	D661	20	160M	11,75	1071	382	16	TL	Dirrecional	Urbano/rodoviário
385/65R22.5	D711	20	160K	11,75	1072	382	16,5	TL	Dirrecional/tracção moderada	Misto



RODA BRASIL
PNEUS
LTDA:06889977000198
000198

Assinado de forma digital por RODA BRASIL PNEUS
LTDA:06889977000198
Dados: 2022.04.29 14:04:54 -03'00'

Confira os dados do ato em: <https://selodigital.ipb.jus.br> ou Consulte o Documento em: <https://azevedobastos.not.br/documento/59022904228063458505-1>

CARTÓRIO

Autenticação Digital Código: 59022904228063458505-1
Data: 29/04/2022 14:17:41
Valor Total do Ato: R\$ 5,02
Selo Digital Tipo Normal C: AMX63825-4ZJ4

Cartório Azevedo Bastos
Av. Presidente Epitácio Pessoa - 1145
Bairro dos Estados, João Pessoa - PB
(83) 3244-5404 - cartorio@azevedobastos.not.br
<https://azevedobastos.not.br>

Valter Azevedo de M. Cavalcanti
Titular

O presente documento digital foi conferido com o original e assinado digitalmente por ADAUTO JOSÉ FERNANDES RIBEIRO, em sexta-feira, 29 de abril de 2022 14:35:27 GMT-03:00, CNS: 06.870-0 - Cartório Azevedo Bastos - 1º Ofício de Registro Civil das Pessoas Naturais e Tutel/PB, nos termos da medida provisória N. 2.200-2 de 24 de agosto de 2001. Sua autenticidade deverá ser confirmada no endereço eletrônico www.canad.org.br/autenticidade. O presente documento digital pode ser convertido em papel por meio de autenticação no Tabelionato de Notas, Provedor nº 100/2020 CNJ - artigo 22.

REPÚBLICA FEDERATIVA DO BRASIL
ESTADO DA PARAÍBA
CARTÓRIO AZEVEDO BASTOS
FUNDADO EM 1888

PRIMEIRO REGISTRO CIVIL DE NASCIMENTO E ÓBITOS E PRIVATIVO DE CASAMENTOS, INTERDIÇÕES E TUTELAS DA COMARCA DE JOÃO PESSOA

Av. Epitácio Pessoa, 1145 Bairro dos Estados 58030-00, João Pessoa PB
Tel.: (83) 3244-5404 / Fax: (83) 3244-5484
<http://www.azevedobastos.not.br>
E-mail: cartorio@azevedobastos.not.br



DECLARAÇÃO DE SERVIÇO DE AUTENTICAÇÃO DIGITAL

O Bel. Válber Azevêdo de Miranda Cavalcanti, Oficial do Primeiro Registro Civil de Nascimentos e Óbitos e Privativo de Casamentos, Interdições e Tutelas com atribuição de autenticar e reconhecer firmas da Comarca de João Pessoa Capital do Estado da Paraíba, em virtude de Lei, etc...

DECLARO ainda que, para garantir transparência e segurança jurídica de todos os atos oriundos da atividade Notarial e Registral no Estado da Paraíba, foi instituído pela Lei Nº 10.132, de 06 de novembro de 2013, a aplicação obrigatória de um Selo Digital de Fiscalização Extrajudicial em todos os atos de notas e registro, composto de um código único (por exemplo: Selo Digital: ABC12345-X1X2) e dessa forma, cada autenticação processada pela nossa Serventia pode ser verificada e confirmada tantas vezes quanto for necessário através do site do Tribunal de Justiça do Estado da Paraíba, endereço <https://corregedoria.tjpb.jus.br/selo-digital/>.

A autenticação digital do documento faz prova de que, na data e hora em que ela foi realizada, a empresa RODA BRASIL COMERCIO DE PECAS PARA VEICULOS LTDA tinha posse de um documento com as mesmas características que foram reproduzidas na cópia autenticada, sendo da empresa RODA BRASIL COMERCIO DE PECAS PARA VEICULOS LTDA a responsabilidade, única e exclusiva, pela idoneidade do documento apresentado a este Cartório.

Nesse sentido, declaro que a RODA BRASIL COMERCIO DE PECAS PARA VEICULOS LTDA assumiu, nos termos do artigo 8º, §1º, do Decreto nº 10.278/2020, que regulamentou o artigo 3º, inciso X, da Lei Federal nº 13.874/2019 e o artigo 2º-A da Lei Federal 12.682/2012, a responsabilidade pelo processo de digitalização dos documentos físicos, garantindo perante este Cartório e terceiros, a sua autoria e integridade.

De acordo com o disposto no artigo 2º-A, §7º, da Lei Federal nº 12.682/2012, o documento em anexo, identificado individualmente em cada Código de Autenticação Digital¹ ou na referida sequência, poderá ser reproduzido em papel ou em qualquer outro meio físico.

Esta DECLARAÇÃO foi emitida em **29/04/2022 15:15:28 (hora local)** através do sistema de autenticação digital do Cartório Azevêdo Bastos, de acordo com o Art. 1º, 10º e seus §§ 1º e 2º da MP 2200/2001, como também, o documento eletrônico autenticado contendo o Certificado Digital do titular do Cartório Azevêdo Bastos, poderá ser solicitado diretamente a empresa RODA BRASIL COMERCIO DE PECAS PARA VEICULOS LTDA ou ao Cartório pelo endereço de e-mail autentica@azevedobastos.not.br Para informações mais detalhadas deste ato, acesse o site <https://autdigital.azevedobastos.not.br> e informe o Código de Autenticação Digital

Esta Declaração é válida por **tempo indeterminado** e está disponível para consulta em nosso site.

¹**Código de Autenticação Digital:** 59022904228063458505-1

²**Legislações Vigentes:** Lei Federal nº 8.935/94, Lei Federal nº 10.406/2002, Medida Provisória nº 2200/2001, Lei Federal nº 13.105/2015, Lei Estadual nº 8.721/2008, Lei Estadual nº 10.132/2013, Provimento CGJ N° 003/2014 e Provimento CNJ N° 100/2020.

O referido é verdade, dou fê.

CHAVE DIGITAL

00005b1d734fd94f057f2d69fe6bc05b74c9234413b6188ccb8a83cc2391cfc6437355e5746f2d7438f354317244fb2545ef165b423e366eeafbbbc194dd3170a32110ff0126d301e58ebbc9cb9f

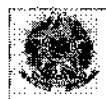

Presidência da República
Casa Civil
Medida Provisória, Nº 2.200-2,
de 24 de agosto de 2001.



BRASIL



Site do Inmetro



[Certificados](#)
[Produtos](#)
[Serviços](#)
[Empresas](#)
[Organismos Acreditados](#)

Produtos e Serviços com Conformidade Avaliada

Certificados

Resultado da Consulta:

3 Certificado(s)

34 Produtos(s)

0 Serviços(s)

Página 1

Certificador: CELAC **Nº Certificado:** CN-PNEU-0143-2020-CR **Tipo:** Produto **Emissão:** 29/10/2020 **Validade:** 28/10/2024 **Status do Certificado:** Ativo **Doc.Normativo**

CNPJ/CPF	Razão Social / Nome (PF)	Nome fantasia	Endereço	Status	Papel da empresa
81111965000153	SERVTRADER CONSULTORIA EM COMÉRCIO EXTERIOR LTDA.	SERVTRADER CONSULTORIA EM COMÉRCIO EXTE	RAV. PAULISTA, 726 - 13ª ANDA - 0 CERQUEIRA CESAR - 5312, - BRASIL Tel: (11) 5083-6888 e (Email: rangel.zen@uol.com.br; rogerzen3@gmail.com	ATIVO	SOLICITANTE

Marca	Modelo	Importado	Descrição
DPLUS	10.00R20 D651 18PR 149/146L	SIM	PNEUS NOVOS DESTINADOS A VEÍCULOS COMERCIAIS E REBOCADOS
DPLUS	10.00R20 D821 18PR 149/146K	SIM	PNEUS NOVOS DESTINADOS A VEÍCULOS COMERCIAIS E REBOCADOS
DPLUS	10.00R20 D841 18PR 149/146K	SIM	PNEUS NOVOS DESTINADOS A VEÍCULOS COMERCIAIS E REBOCADOS
DPLUS	10.00R20 D911 18PR 149/146K	SIM	PNEUS NOVOS DESTINADOS A VEÍCULOS COMERCIAIS E REBOCADOS
DPLUS	11 R22.5 D611 16PR 14B/145M	SIM	PNEUS NOVOS DESTINADOS A VEÍCULOS COMERCIAIS E REBOCADOS
DPLUS	275/80R22.5 D621 16PR 147/144M	SIM	PNEUS NOVOS DESTINADOS A VEÍCULOS COMERCIAIS E REBOCADOS
DPLUS	275/80R22.5 D721 16PR 149/146L	SIM	PNEUS NOVOS DESTINADOS A VEÍCULOS COMERCIAIS E REBOCADOS
DPLUS	275/80R22.5 D722 16PR 149/146L	SIM	PNEUS NOVOS DESTINADOS A VEÍCULOS COMERCIAIS E REBOCADOS
DPLUS	275/80R22.5 D851 16PR 149/146L	SIM	PNEUS NOVOS DESTINADOS A VEÍCULOS COMERCIAIS E REBOCADOS
DPLUS	275/80R22.5 D941 16PR 149/146L	SIM	PNEUS NOVOS DESTINADOS A VEÍCULOS COMERCIAIS E REBOCADOS
DPLUS	800R20 D842 16PR 147/144K	SIM	PNEUS NOVOS DESTINADOS A VEÍCULOS COMERCIAIS E REBOCADOS

Certificador: CELAC **Nº Certificado:** CN-PNEU-0144-2020-CR **Tipo:** Produto **Emissão:** 29/10/2020 **Validade:** 28/10/2024 **Status do Certificado:** Ativo **Doc.Normativo**

CNPJ/CPF	Razão Social / Nome (PF)	Nome fantasia	Endereço	Status	Papel da empresa
81111965000153	SERVTRADER CONSULTORIA EM COMÉRCIO EXTERIOR LTDA.	SERVTRADER CONSULTORIA EM COMÉRCIO EXTE	RAV. PAULISTA, 726 - 13ª ANDA - 0 CERQUEIRA CESAR - 5312, - BRASIL Tel: (11) 5083-6888 e (Email: rangel.zen@uol.com.br; rogerzen3@gmail.com	ATIVO	SOLICITANTE

Marca	Modelo	Importado	Descrição
DPLUS	11.00R20 D631 18PR 152/149L	SIM	PNEUS NOVOS DESTINADOS A VEÍCULOS COMERCIAIS E REBOCADOS
DPLUS	11.00R20 D651 18PR 152/149L	SIM	PNEUS NOVOS DESTINADOS A VEÍCULOS COMERCIAIS E REBOCADOS
DPLUS	11.00R20 D811 18 PR 152/149K	SIM	PNEUS NOVOS DESTINADOS A VEÍCULOS COMERCIAIS E REBOCADOS
DPLUS	11.00R20 D911 18PR 152/149F	SIM	PNEUS NOVOS DESTINADOS A VEÍCULOS COMERCIAIS E REBOCADOS
DPLUS	12.00R20 D811 20PR 156/153K	SIM	PNEUS NOVOS DESTINADOS A VEÍCULOS COMERCIAIS E REBOCADOS
DPLUS	12.00R20 D921 20PR 156/153K	SIM	PNEUS NOVOS DESTINADOS A VEÍCULOS COMERCIAIS E REBOCADOS
DPLUS	12.00R20 D911 20PR 156/153F	SIM	PNEUS NOVOS DESTINADOS A VEÍCULOS COMERCIAIS E REBOCADOS
DPLUS	12R22.5 D611 18PR 152/149M	SIM	PNEUS NOVOS DESTINADOS A VEÍCULOS COMERCIAIS E REBOCADOS
DPLUS	295/80R22.5 D601 18PR 152/149M	SIM	PNEUS NOVOS DESTINADOS A VEÍCULOS COMERCIAIS E REBOCADOS
DPLUS	295/80R22.5 D671 18PR 152/149L	SIM	PNEUS NOVOS DESTINADOS A VEÍCULOS COMERCIAIS E REBOCADOS
DPLUS	295/80R22.5 D671 18PR 152/149M	SIM	PNEUS NOVOS DESTINADOS A VEÍCULOS COMERCIAIS E REBOCADOS
DPLUS	295/80R22.5 D721 18PR 152/149M	SIM	PNEUS NOVOS DESTINADOS A VEÍCULOS COMERCIAIS E REBOCADOS
DPLUS	295/80R22.5 D722 18PR 152/149M	SIM	PNEUS NOVOS DESTINADOS A VEÍCULOS COMERCIAIS E REBOCADOS
DPLUS	295/80R22.5 D851 18PR 152/149L	SIM	PNEUS NOVOS DESTINADOS A VEÍCULOS COMERCIAIS E REBOCADOS
DPLUS	295/80R22.5 D941 18PR 152/149L	SIM	PNEUS NOVOS DESTINADOS A VEÍCULOS COMERCIAIS E REBOCADOS
DPLUS	315/80R22.5 D601 18PR 154/151M	SIM	PNEUS NOVOS DESTINADOS A VEÍCULOS COMERCIAIS E REBOCADOS

				CULOS COMERCIAIS E REBOCADOS
DPLUS	315/80R22.5 D721 20PR 156/153M		SIM	PNEUS NOVOS DESTINADOS A VEÍCULOS COMERCIAIS E REBOCADOS
DPLUS	315/80R22.5 D811 20PR 156/153L		SIM	PNEUS NOVOS DESTINADOS A VEÍCULOS COMERCIAIS E REBOCADOS
DPLUS	315/80R22.5 D921 20PR 156/153K		SIM	PNEUS NOVOS DESTINADOS A VEÍCULOS COMERCIAIS E REBOCADOS

Certificador: CELAC N° Certificado: **CN-PNEU-0142-2020-CR** Tipo: Produto Emissão: 29/10/2020 Validade: 28/10/2024 Status do Certificado: Ativo [Doc. Normativo](#)

CNPJ/CPF	Razão Social / Nome (PF)	Nome fantasia	Endereço	Status	Papel da empresa
81111985000153	SERVTRADER CONSULTORIA EM COMÉRCIO EXTERIOR LTDA.	SERVTRADER CONSULTORIA EM COMÉRCIO EXTE	RAV. PAULISTA, 726 - 13ª ANDA - D CERQUEIRA CESAR - 5312, - BRASIL Tel: (11) 5083-5588 e (Email: rangalzen@uol.com.br; rogerzen3@gmail.com	ATIVO	SOLICITANTE
▼ Marca	▼ Modelo	▼ Importado	▼ Descrição		
DPLUS	12.00R24 D931 20PR 160/157F	SIM	PNEUS NOVOS DESTINADOS A VEÍCULOS COMERCIAIS E REBOCADOS		
DPLUS	385/65R22.5 D661 20PR 160(S)M	SIM	PNEUS NOVOS DESTINADOS A VEÍCULOS COMERCIAIS E REBOCADOS		
DPLUS	385/65R22.5 D711 20PR 160M	SIM	PNEUS NOVOS DESTINADOS A VEÍCULOS COMERCIAIS E REBOCADOS		

02563.771.992

vanphong@dic.com.vn



ALL STEEL RADIAL DPLUS

Características

Elevada capacidade de carga e melhora a resistência do cone.

Desenho avançado do pneu, adequado para todas as posições.

Bom dissipação de calor e boa drenagem.

Aplicação

Dimensões	Marca	Altura	Perfil	Velocidade	Carregamento	Carregamento	Carregamento	Carregamento	Carregamento	Carregamento	Carregamento
9.00R20	D842	18	147/144K	7,00	1018	260	15,5	TT	Direcional/tração moderada	Misto	
10.00R20	D651	18	149/146L	7,50	1050	270	13,5	TT	Direcional	Urbano/rodoviário	
10.00R20	D821	18	149/146K	7,50	1054	271	16	TT	Tração	Misto	
10.00R20	D841	18	149/146K	7,50	1056	271	15,5	TT	Direcional/tração moderada	Misto	
10.00R20	D911	18	149/146K	7,50	1071	271	23,5	TT	Tração	Misto	
12.00R20	D811	20	156/153K	8,50	1127	305	17,5	TT	Direcional/tração moderada	Misto	
12.00R20	D911	20	156/153F	8,50	1140	306	23,5	TT	Tração	Misto	
12.00R24	D931	20	160/157F	8,50	1249	368	31	TT	Tração	Misto	
11R22.5	D611	16	146/143L	8,25	1048	278	14	TL	Direcional	Urbano/rodoviário	
275/80R22.5	D621	16	147/144M	8,25	1016	271	14,5	TL	Direcional	Urbano/rodoviário	
275/80R22.5	D721	16	149/146L	8,25	1030	272	21	TL	Tração	Urbano/rodoviário	
275/80R22.5	D851	16	149/146L	8,25	1024	272	17,5	TL	Direcional/tração moderada	Misto	
275/80R22.5	D941	16	149/146L	8,25	1033	272	22	TL	Tração	Misto	
295/80R22.5	D601	16	152/149M	9,00	1054	296	17	TL	Direcional	Urbano/rodoviário	
295/80R22.5	D671	18	152/149M	9,00	1048	297	14	TL	Direcional	Urbano/rodoviário	
295/80R22.5	D721	18	152/149M	9,00	1063	297	21	TL	Tração	Urbano/rodoviário	
295/80R22.5	D722	18	152/149M	9,00	1063	297	21	TL	Tração	Urbano/rodoviário	
295/80R22.5	D851	18	152/149L	9,00	1058	297	18	TL	Direcional/tração moderada	Misto	
295/80R22.5	D941	18	152/149L	9,00	1066	297	23	TL	Tração	Misto	
315/80R22.5	D601	18	154/151L	9,00	1081	309	15,5	TL	Direcional	Urbano/rodoviário	
315/80R22.5	D601	18	154/151M	9,00	1081	309	15,5	TL	Direcional	Urbano/rodoviário	
385/65R22.5	D661	20	160M	11,75	1071	382	16	TL	Direcional	Urbano/rodoviário	
385/65R22.5	D711	20	160K	11,75	1072	382	16,5	TL	Direcional/tração moderada	Misto	



RODA BRASIL
PNEUS
LTDA:06889977
000198

Assinado de forma digital por RODA BRASIL PNEUS
LTD.A:06889977000198
Dados: 2022.04.29 14:04:54 -03'00'

Confira os dados do ato em: <https://selodigital.tjb.br> ou Consulte o Documento em: <https://azevedobastos.net.br/documento/59022904228063458505>

CARTÓRIO
Autenticação Digital Código: 59022904228063458505-1
Data: 29/04/2022 14:17:41
Valor Total do Ato: R\$ 5,02
Selo Digital Tipo Normal C: AMX63825-4234



Cartório Azevedo Bastos
Av. Presidente Epitácio Pessoa - 1145
Bairro Rio Estoril, João Pessoa - PB
(83) 3244-3444 - cartorioazevedobastos@net.br
<https://azevedobastos.net.br>

TJ PB
Tribunal de Justiça do Estado da Paraíba
Tribunal de Justiça do Estado da Paraíba
Tribunal de Justiça do Estado da Paraíba

O presente documento digital foi conferido com o original e assinado digitalmente por ADAUTO JOSÉ FERNANDES RIBEIRO, em sexta-feira, 29 de abril de 2022 14:35:27 GMT-03:00, CNS: 06.870-0 - Cartório Azevedo Bastos - 1º Ofício de Registro Civil das Pessoas Naturais e de Interdições e Tutel/PB, nos termos da medida provisória N. 2.200-2 de 24 de agosto de 2001. Sua autenticidade deverá ser confirmada no endereço eletrônico www.camad.org.br/autenticidade. O presente documento digital pode ser convertido em papel por meio de autenticação no Tabelação de Notas. Provento nº 100/2020 CNJ - artigo 22.

REPÚBLICA FEDERATIVA DO BRASIL
ESTADO DA PARAÍBA
CARTÓRIO AZEVEDO BASTOS
FUNDADO EM 1888
PRIMEIRO REGISTRO CIVIL DE NASCIMENTO E ÓBITOS E PRIVATIVO DE CASAMENTOS, INTERDIÇÕES E TUTELAS DA COMARCA DE JOÃO PESSOA

Av. Epitácio Pessoa, 1145 Bairro dos Estados 58030-00, João Pessoa PB
 Tel.: (83) 3244-5404 / Fax: (83) 3244-5484
<http://www.azevedobastos.not.br>
 E-mail: cartorio@azevedobastos.not.br



DECLARAÇÃO DE SERVIÇO DE AUTENTICAÇÃO DIGITAL

O Bel. Válber Azevêdo de Miranda Cavalcanti, Oficial do Primeiro Registro Civil de Nascimentos e Óbitos e Privativo de Casamentos, Interdições e Tutelas com atribuição de autenticar e reconhecer firmas da Comarca de João Pessoa Capital do Estado da Paraíba, em virtude de Lei, etc...

DECLARO ainda que, para garantir transparência e segurança jurídica de todos os atos oriundos da atividade Notarial e Registral no Estado da Paraíba, foi instituído pela Lei nº 10.132, de 06 de novembro de 2013, a aplicação obrigatória de um Selo Digital de Fiscalização Extrajudicial em todos os atos de notas e registro, composto de um código único (por exemplo: Selo Digital: ABC12345-X1X2) e dessa forma, cada autenticação processada pela nossa Serventia pode ser verificada e confirmada tantas vezes quanto for necessário através do site do Tribunal de Justiça do Estado da Paraíba, endereço <https://corregedoria.tjpb.jus.br/selo-digital/>.

A autenticação digital do documento faz prova de que, na data e hora em que ela foi realizada, a empresa RODA BRASIL COMERCIO DE PECAS PARA VEICULOS LTDA tinha posse de um documento com as mesmas características que foram reproduzidas na cópia autenticada, sendo da empresa RODA BRASIL COMERCIO DE PECAS PARA VEICULOS LTDA a responsabilidade, única e exclusiva, pela idoneidade do documento apresentado a este Cartório.

Nesse sentido, declaro que a RODA BRASIL COMERCIO DE PECAS PARA VEICULOS LTDA assumiu, nos termos do artigo 8º, §1º, do Decreto nº 10.278/2020, que regulamentou o artigo 3º, inciso X, da Lei Federal nº 13.874/2019 e o artigo 2º-A da Lei Federal 12.682/2012, a responsabilidade pelo processo de digitalização dos documentos físicos, garantindo perante este Cartório e terceiros, a sua autoria e integridade.

De acordo com o disposto no artigo 2º-A, §7º, da Lei Federal nº 12.682/2012, o documento em anexo, identificado individualmente em cada Código de Autenticação Digital¹ ou na referida sequência, poderá ser reproduzido em papel ou em qualquer outro meio físico.

Esta DECLARAÇÃO foi emitida em **29/04/2022 15:15:28 (hora local)** através do sistema de autenticação digital do Cartório Azevedo Bastos, de acordo com o Art. 1º, 10º e seus §§ 1º e 2º da MP 2200/2001, como também, o documento eletrônico autenticado contendo o Certificado Digital do titular do Cartório Azevedo Bastos, poderá ser solicitado diretamente a empresa RODA BRASIL COMERCIO DE PECAS PARA VEICULOS LTDA ou ao Cartório pelo endereço de e-mail autentica@azevedobastos.not.br Para informações mais detalhadas deste ato, acesse o site <https://autdigital.azevedobastos.not.br> e informe o Código de Autenticação Digital

Esta Declaração é válida por **tempo Indeterminado** e está disponível para consulta em nosso site.

¹**Código de Autenticação Digital:** 59022904228063458505-1

²**Legislações Vigentes:** Lei Federal nº 8.935/94, Lei Federal nº 10.406/2002, Medida Provisória nº 2200/2001, Lei Federal nº 13.105/2015, Lei Estadual nº 8.721/2008, Lei Estadual nº 10.132/2013, Provimento CGJ Nº 003/2014 e Provimento CNJ Nº 100/2020.

O referido é verdade, dou fé.

CHAVE DIGITAL

00005b1d734fd94f057f2d69fe6bc05b74c9234413b6188ccbc8a83cc2391cfc6437355e5746f2d7438f354317244fb2545ef165b423e366eaaafbbbc194dd3170
 a32110ff0f26d301e58ebbca9cb9f

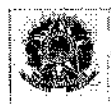
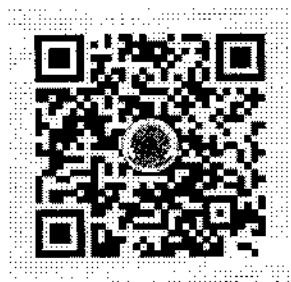

Presidência da República
 Casa Civil
 Medida Provisória Nº 2200-2
 de 24 de agosto de 2001.



BRASIL



Site do Inmetro



[Certificados](#)
[Produtos](#)
[Serviços](#)
[Empresas](#)
[Organizações Acreditadas](#)

Produtos e Serviços com Conformidade Avaliada

Certificados

Resultado da Consulta:
 3 Certificado(s)
 34 Produtos(s)
 0 Serviços(s)

Página 1

Certificador: CELAC N° Certificado: **CN-PNEU-0143-2020-CR** Tipo: Produto Emissão: 29/10/2020 Validade: 28/10/2024 Status do Certificado: Ativo [Doc.Normativo](#)

CNPJ/CPF	Razão Social / Nome (PF)	Nome fantasia	Endereço	Status	Papel da empresa
81111985000153	SERVTRADER CONSULTORIA EM COMÉRCIO EXTERIOR LTDA.	SERVTRADER CONSULTORIA EM COMÉRCIO EXTE	RAV. PAULISTA, 726 - 13ª ANDA - 0 CERQUEIRA CESAR - 5312, - BRASIL Tel: (11) 5083-6888 e (Email: rangel.zen@uol.com.br; rogerzen3@gmail.com	ATIVO	SOLICITANTE

Marca	Modelo	Importado	Descrição
DPLUS	10.00R20 D851 18PR 149/146L	SIM	PNEUS NOVOS DESTINADOS A VEÍCULOS COMERCIAIS E REBOCADOS
DPLUS	10.00R20 D821 18PR 149/146K	SIM	PNEUS NOVOS DESTINADOS A VEÍCULOS COMERCIAIS E REBOCADOS
DPLUS	10.00R20 D841 18PR 149/146K	SIM	PNEUS NOVOS DESTINADOS A VEÍCULOS COMERCIAIS E REBOCADOS
DPLUS	10.00R20 D911 18PR 149/146K	SIM	PNEUS NOVOS DESTINADOS A VEÍCULOS COMERCIAIS E REBOCADOS
DPLUS	11 R22.5 D611 18PR 148/145M	SIM	PNEUS NOVOS DESTINADOS A VEÍCULOS COMERCIAIS E REBOCADOS
DPLUS	275/80R22.5 D821 18PR 147/144M	SIM	PNEUS NOVOS DESTINADOS A VEÍCULOS COMERCIAIS E REBOCADOS
DPLUS	275/80R22.5 D721 18PR 149/146L	SIM	PNEUS NOVOS DESTINADOS A VEÍCULOS COMERCIAIS E REBOCADOS
DPLUS	275/80R22.5 D722 16PR 149/146L	SIM	PNEUS NOVOS DESTINADOS A VEÍCULOS COMERCIAIS E REBOCADOS
DPLUS	275/80R22.5 D851 16PR 149/146L	SIM	PNEUS NOVOS DESTINADOS A VEÍCULOS COMERCIAIS E REBOCADOS
DPLUS	275/80R22.5 D941 18PR 149/146L	SIM	PNEUS NOVOS DESTINADOS A VEÍCULOS COMERCIAIS E REBOCADOS
DPLUS	900R20 D842 16PR 147/144K	SIM	PNEUS NOVOS DESTINADOS A VEÍCULOS COMERCIAIS E REBOCADOS

Certificador: CELAC N° Certificado: **CN-PNEU-0144-2020-CR** Tipo: Produto Emissão: 29/10/2020 Validade: 28/10/2024 Status do Certificado: Ativo [Doc.Normativo](#)

CNPJ/CPF	Razão Social / Nome (PF)	Nome fantasia	Endereço	Status	Papel da empresa
81111965000153	SERVTRADER CONSULTORIA EM COMÉRCIO EXTERIOR LTDA.	SERVTRADER CONSULTORIA EM COMÉRCIO EXTE	RAV. PAULISTA, 726 - 13ª ANDA - 0 CERQUEIRA CESAR - 5312, - BRASIL Tel: (11) 5083-6888 e (Email: rangel.zen@uol.com.br; rogerzen3@gmail.com	ATIVO	SOLICITANTE

Marca	Modelo	Importado	Descrição
DPLUS	11.00R20 D831 18PR 152/149L	SIM	PNEUS NOVOS DESTINADOS A VEÍCULOS COMERCIAIS E REBOCADOS
DPLUS	11.00R20 D651 18PR 152/149L	SIM	PNEUS NOVOS DESTINADOS A VEÍCULOS COMERCIAIS E REBOCADOS
DPLUS	11.00R20 D811 18 PR 152/149K	SIM	PNEUS NOVOS DESTINADOS A VEÍCULOS COMERCIAIS E REBOCADOS
DPLUS	11.00R20 D811 18PR 152/149F	SIM	PNEUS NOVOS DESTINADOS A VEÍCULOS COMERCIAIS E REBOCADOS
DPLUS	12.00R20 D811 20PR 156/153K	SIM	PNEUS NOVOS DESTINADOS A VEÍCULOS COMERCIAIS E REBOCADOS
DPLUS	12.00R20 D821 20PR 156/153K	SIM	PNEUS NOVOS DESTINADOS A VEÍCULOS COMERCIAIS E REBOCADOS
DPLUS	12.00R20 D811 20PR 156/153F	SIM	PNEUS NOVOS DESTINADOS A VEÍCULOS COMERCIAIS E REBOCADOS
DPLUS	12R22.5 D611 18PR 152/149M	SIM	PNEUS NOVOS DESTINADOS A VEÍCULOS COMERCIAIS E REBOCADOS
DPLUS	295/80R22.5 D601 16PR 152/149M	SIM	PNEUS NOVOS DESTINADOS A VEÍCULOS COMERCIAIS E REBOCADOS
DPLUS	295/80R22.5 D801 18PR 152/149M	SIM	PNEUS NOVOS DESTINADOS A VEÍCULOS COMERCIAIS E REBOCADOS
DPLUS	295/80R22.5 D871 18PR 152/149L	SIM	PNEUS NOVOS DESTINADOS A VEÍCULOS COMERCIAIS E REBOCADOS
DPLUS	295/80R22.5 D871 18PR 152/149M	SIM	PNEUS NOVOS DESTINADOS A VEÍCULOS COMERCIAIS E REBOCADOS
DPLUS	295/80R22.5 D721 18PR 152/149M	SIM	PNEUS NOVOS DESTINADOS A VEÍCULOS COMERCIAIS E REBOCADOS
DPLUS	295/80R22.5 D722 18PR 152/149M	SIM	PNEUS NOVOS DESTINADOS A VEÍCULOS COMERCIAIS E REBOCADOS
DPLUS	295/80R22.5 D851 18PR 152/149L	SIM	PNEUS NOVOS DESTINADOS A VEÍCULOS COMERCIAIS E REBOCADOS
DPLUS	315/80R22.5 D801 18PR 154/151M	SIM	PNEUS NOVOS DESTINADOS A VEÍCULOS COMERCIAIS E REBOCADOS

				CULOS COMERCIAIS E REBOCADOS
DPLUS	315/60R22.5 D721 20PR 156/159M		SIM	PNEUS NOVOS DESTINADOS A VEÍCULOS COMERCIAIS E REBOCADOS
DPLUS	315/60R22.5 D811 20PR 156/153L		SIM	PNEUS NOVOS DESTINADOS A VEÍCULOS COMERCIAIS E REBOCADOS
DPLUS	315/60R22.5 D921 20PR 156/153K		SIM	PNEUS NOVOS DESTINADOS A VEÍCULOS COMERCIAIS E REBOCADOS

Certificador: CELAC N° Certificado: **CN-PNEU-0142-2020-CR** Tipo: Produto Emissão: 29/10/2020 Validade: 28/10/2024 Status do Certificado: Ativo [Doc. Normativo](#)

CNPJ/CPF	Razão Social / Nome (PF)	Nome fantasia	Endereço	Status	Papel da empresa
81111965000153	SERVTRADER CONSULTORIA EM COMÉRCIO EXTERIOR LTDA	SERVTRADER CONSULTORIA EM COMÉRCIO EXTE	RAV. PAULISTA, 726 - 13ª ANDA - B CERQUEIRA CESAR - 5312, - BRASIL Tel: (11) 5083-6888 e { Email: rangel.zen@uol.com.br; rgerzen3@gmail.com	ATIVO	SOLICITANTE

Marca	Modelo	Importado	Descrição
DPLUS	12.00R24 D931 20PR 160/157F	SIM	PNEUS NOVOS DESTINADOS A VEÍCULOS COMERCIAIS E REBOCADOS
DPLUS	385/65R22.5 D661 20PR 160(S)M	SIM	PNEUS NOVOS DESTINADOS A VEÍCULOS COMERCIAIS E REBOCADOS
DPLUS	385/65R22.5 D711 20PR 160M	SIM	PNEUS NOVOS DESTINADOS A VEÍCULOS COMERCIAIS E REBOCADOS

Nova Pesquisa
Certificados | Produtos | Serviços | Empresas | Organismos Acreditados



JETTRAX SUPER

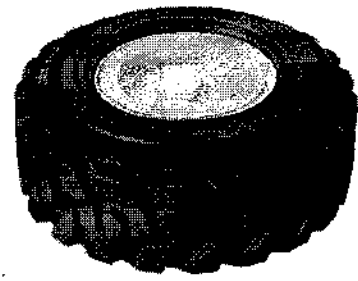

JK TYRE
TOTAL CONTROL

📍 ENCONTRE O REVENDEDOR MAIS PRÓXIMO

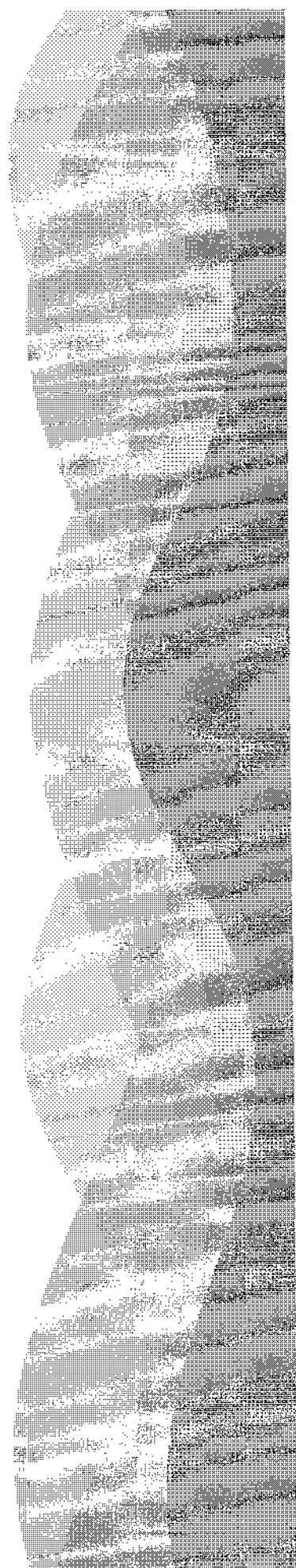

Usamos cookies próprios e de terceiros para melhorar a sua experiência de navegação. Informamos que ao continuar no nosso site, aceita a utilização destes cookies.

OK

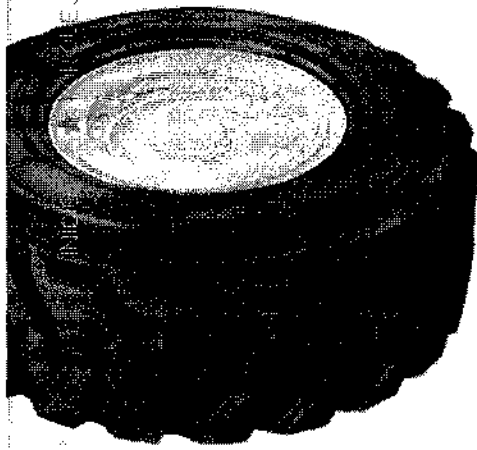

INÍCIO

QUE TIPO? ▾

CATALOGO ▾

ONDE COMPRAR

DICAS

DEPOIMENTOS

REDES SOCIAIS ▾

BENEFÍCIOS

- Bom desempenho em uma ampla variedade de aplicações off-road
- Minimiza a deformação do piso e protege a estrutura
- Garante vida útil mais longa e estabilidade das laterais
- Maior proteção evitando deformação pela borda na região da sobranceira
- Excelente resistência a cortes, desgastes e rasgos

Características

- Desenho do piso com barras largas, planas e escalonadas. Barra central de reforço.
- Lado largo e reforçado.

Medidas
10 – 16.5
12 – 16.5



Usamos cookies próprios e de terceiros para melhorar a sua experiência de navegação. Informamos que ao continuar no nosso site, aceita a utilização destes cookies.

OK

FIELD KING

FIELD KING (2)

TRAC MASTER

FIELD KING X

TRAC SUPER

FF 99

RIB KING

FI 99

JET LIFT

JET TRAX HD

IET TRAX SUPER

Compartilhe isso através de suas redes sociais!



CÓDIGO	MEDIDA	CÓDIGO DE APLICACIÓN	TIPO	CAPAS EQUIVALENTES	LARGURA DA RODA (mm)	DIÁMETRO TOTAL (mm)	SEÇÃO (mm)	LARGURA DO CHÃO (mm)±1	CARGA MÁX INFLADO Kg @ psi
17/9/932	10-16.5	Skid Steer	Tubeless	10	209.5	780	280	17	2136(5MPH)@75 1687(10MPH)@75
17/9/932	12-16.5	Skid Steer	Tubeless	12	248	835	315	20	2867(5MPH)@80 2263(10MPH)@80

Usamos cookies próprios e de terceiros para melhorar a sua experiência de navegação. Informamos que ao continuar no nosso site, aceita a utilização destes cookies.

OK

O melhor pneu do Índia

Desenvolvido com tecnologia indiana, fabricado com mãos mexicanas e projetado para suportar as mais adversas condições de estrada e direção.

NOSSAS CERTIFICAÇÕES

Com presença em mais de 100 países, cumprimos todos os padrões internacionais de qualidade.

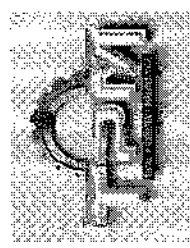

Usamos cookies próprios e de terceiros para melhorar a sua experiência de navegação. Informamos que ao continuar no nosso site, aceita a utilização destes cookies.

OK

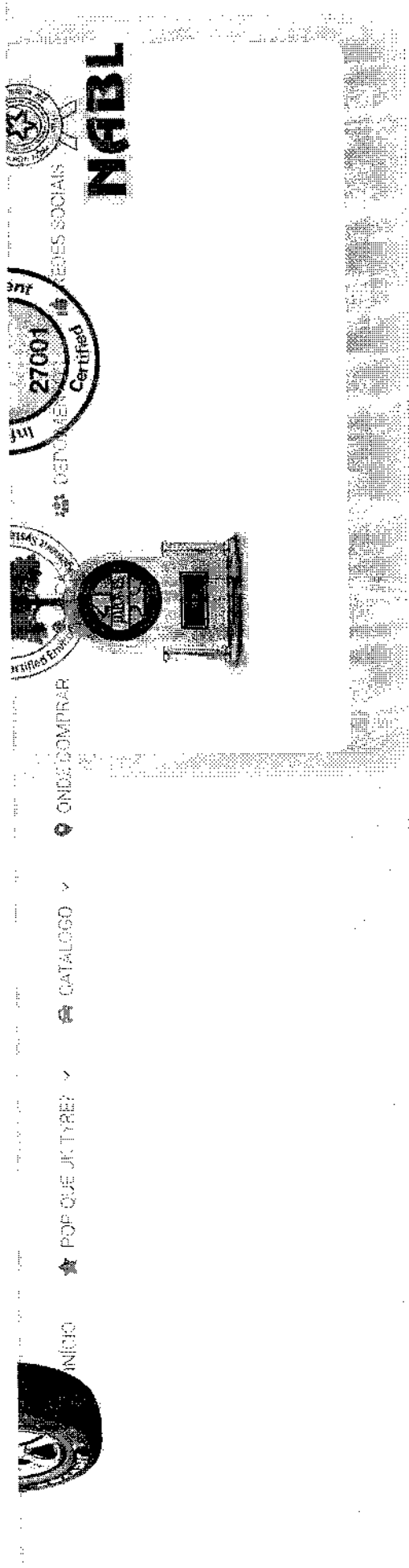

Usamos cookies próprios e de terceiros para melhorar a sua experiência de navegação. Informamos que ao continuar no nosso site, aceita a utilização destes cookies.

OK



INÍCIO | [FOR QUE JK TYRE?](#) | [CATALOGO](#) | [ONDE COMPRAR](#) | [DICAS](#) | [DEPARTAMENTOS](#) | [REDES SOCIAIS](#)



Usamos cookies próprios e de terceiros para melhorar a sua experiência de navegação. Informamos que ao continuar no nosso site, aceita a utilização destes cookies.

OK

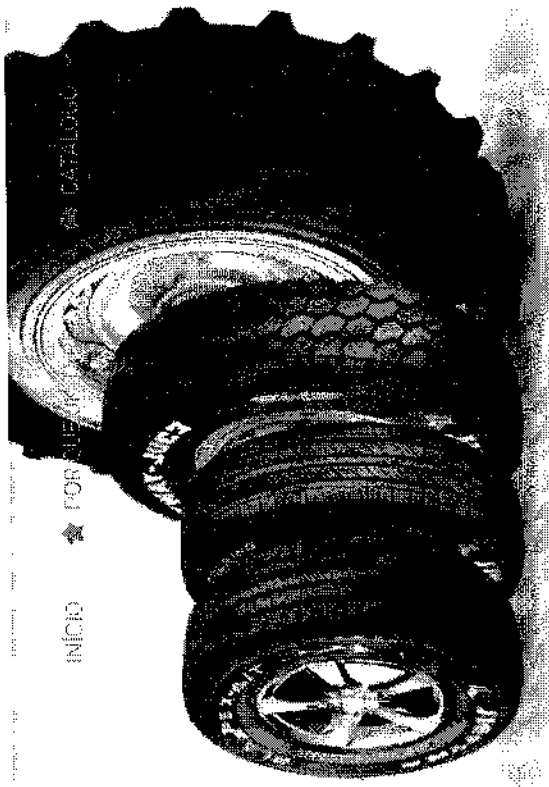

passaram 5 anos desde que foi comprado, é hora de trocá-lo.

Aqui estão algumas razões pelas quais você deve usar JK TYRE, nosso pneu premium.

- 🔧 Tecnologia indiana
- 🚗 Projetado para estradas em condições extremas
- 🔧 Mais aderência, menos desgaste
- 🏠 Fornecimento total garantido
- 🏆 #1 em satisfação
- 🏎️ Maior capacidade, melhor velocidade

📍 ENCONTRE O REVENDEDOR MAIS PRÓXIMO

Nossos pneus têm garantia de 60 mil quilômetros ou 5 anos de uso em condições normais. Temos mais de 100 anos desenvolvendo tecnologia para oferecer um produto da melhor qualidade e desempenho.

📖 CONFIRA NOSSO CATÁLOGO JK TYRE

Usamos cookies próprios e de terceiros para melhorar a sua experiência de navegação. Informamos que ao continuar no nosso site, aceita a utilização destes cookies.

OK



INÍCIO

★ POR QUE JK TYRE? >

CATÁLOGO >

ONDE COMPRAR

DICAS

DEPOIMENTOS

REDES SOCIAIS >

Usamos cookies próprios e de terceiros para melhorar a sua experiência de navegação. Informamos que ao continuar no nosso site, aceita a utilização destes cookies.

OK

INÍCIO ★ POR QUE JK TYRE? ▾ CATALOGO ▾ ONDE COMPRAR 📍 DICAS 📌 DETALHAMENTOS 📍 REDES SOCIAIS ▾

INDUSTRIAL KING

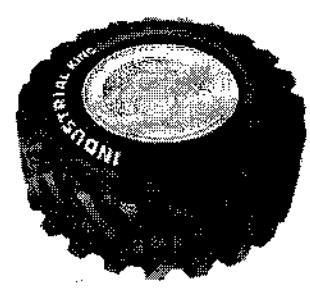

JK TYRE
TOTAL CONTROL

📍 ENCONTRE O REVENDEDOR MAIS PRÓXIMO

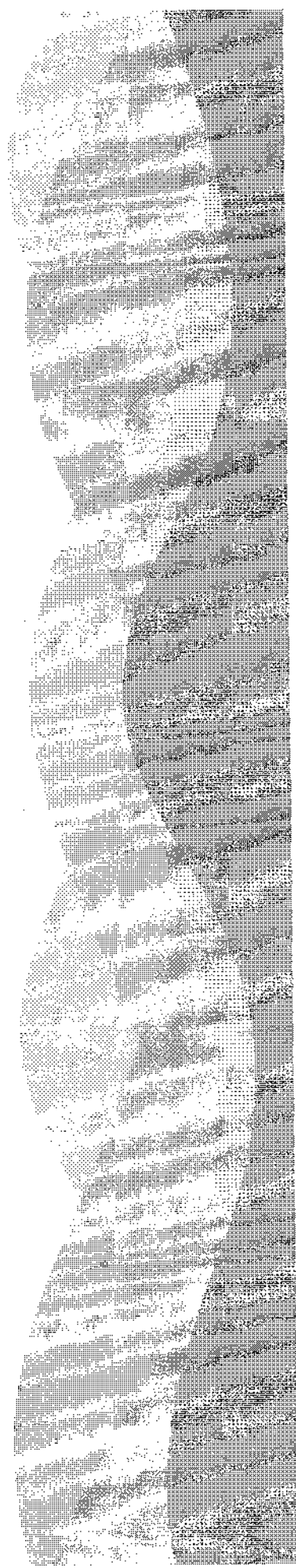

Usamos cookies próprios e de terceiros para melhorar a sua experiência de navegação. Informamos que ao continuar no nosso site, aceita a utilização destes cookies.

OK



BENEFÍCIOS

- Excelente tração
- Força e estabilidade para o pneu em condições severas de operação.
- Ajuda a proteger o capote de danos e prolonga a vida útil do pneu
- Resistente a cortes, perfurações, deformações, fissuras e abrasão, com grande capacidade de carga

Características

- Profundidade de piso ideal com barras largas
- Padrão direcional otimizado com técnicas avançadas de simulação de desempenho, com reforço central
- Protetores especiais entre as barras



Más llantas

Medidas	19.5L24
---------	---------

Usamos cookies próprios e de terceiros para melhorar a sua experiência de navegação. Informamos que ao continuar no nosso site, aceita a utilização destes cookies.

OK

- FIELD KING (3)
- TRAC MASTER
- FIELD KING X
- TRAC SUPER
- FF 99
- RIB KING
- F199
- JET LIFT
- JET TRAX HD
- JET TRAX SUPER
- INDUSTRIAL DX
- INDUSTRIAL KING

Compartilhe isso através de suas redes sociais!



CÓDIGO	MEDIDA	CÓDIGO DE APLICACIÓN	TIPO	CAPAS EQUIVALENTES DA RODA	LARGURA DO CHÃO (mm)	SEÇÃO (mm)	DIÂMETRO TOTAL (mm)	LARGURA DO CHÃO (mm)±3	CARGA MÁX/ INFLADO Kg @ psi
17MM001	19.5L24	R-4	Tubeless	12	406.4	508	1323	27.5	3450@34

Usamos cookies próprios e de terceiros para melhorar a sua experiência de navegação. Informamos que ao continuar no nosso site, aceita a utilização destes cookies.

OK

O melhor pneu do Índia

Desenvolvido com tecnologia indiana, fabricado com mãos mexicanas e projetado para suportar as mais adversas condições de estrada e direção.



Conheça nosso catálogo de pneus de carro ou SUV de nossas marcas JK TYRE

[VEJA NOSSO CATÁLOGO](#)

NOSSAS CERTIFICAÇÕES

Com presença em mais de 100 países, cumprimos todos os padrões internacionais de qualidade.

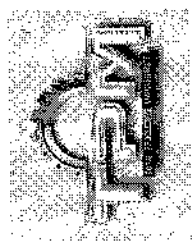

Usamos cookies próprios e de terceiros para melhorar a sua experiência de navegação. Informamos que ao continuar no nosso site, aceita a utilização destes cookies.

OK

NABL

REDES SOCIAIS

DEPOIMENTOS



ONDE COMPRAR

CATALOGO

FOR QUE JK TYPE

INICIO

Usamos cookies próprios e de terceiros para melhorar a sua experiência de navegação. Informamos que ao continuar no nosso site, aceita a utilização destes cookies.

OK



www.quejatyre.com.br

- INICIO
- ★ POR QUE JATYRE? ▾
- 🛒 CATALOGO ▾
- 📍 ONDE COMPRAR
- 💡 DICAS
- 👥 DEPOIMENTOS
- 📱 REDES SOCIAIS ▾

Usamos cookies próprios e de terceiros para melhorar a sua experiência de navegação. Informamos que ao continuar no nosso site, aceita a utilização destes cookies.

OK



... ..

- INÍCIO
- ★ POR QUE JK TYPE? ▾
- 📖 CATALUÑO ▾
- 🛒 ONDE COMPRAR
- 📄 DICAS
- 📄 DOCUMENTOS
- 📄 REDES SOCIAIS ▾

© Copyright 2008 - 2022 | JKTORNEL S.A. DE C.V. | Aviso de Privacidad



Usamos cookies próprios e de terceiros para melhorar a sua experiência de navegação. Informamos que ao continuar no nosso site, aceita a utilização destes cookies.

OK

LINK

INFORMATIVO TÉCNICO

REF

DT 154A/13

DATA

18 / 03 / 2014

REFERENTE A

Características, Vantagens, Aplicações e Especificações

MARCA



MEDIDA

10.5/80-18 10PR

12.5/80-18 12PR

MODELO

R-4 Tubeless

CATEGORIA

INDUSTRIAL

Características

- O pneu **FORERUNNER** de construção diagonal, com excelente capacidade de tração, flutuação e resistência a desgaste.

- Utilizado em eixo trativo e tratores industriais.

Vantagens

1- Desenho com composto especial da banda de rodagem espaçada que garante ótimo desempenho.

2- Parede lateral robusta proporcionando maior resistência a roçamentos e impactos.



Aplicações



Especificações

DIMENSÕES (mm)								
Medida	Capacidade da carga	largura de su- responsidade (mm)	Diâmetro Externo (mm)	largura da seção (mm)	Profundura máxima (mm)	Capacidade de carga de pneu (kg)	velocidade *	Resistência estrutural
10.5/80-18 R4-TL(*)	10PR	W9	885	274	55	1.950	30	22,0
12.5/80-18 R4 TL(*)	12PR	W9	987	308	55	2.650	30	26,0

TL [*] = Tube less (Pneu montado sem câmara de ar).



INFORMATIVO TÉCNICO

REF.

DT 128C/12

DATA

30/ 06 / 2015

REFERENTE A

Características, Vantagens, Aplicações e Especificações

MARCA



MEDIDA

18.4 - 26 12PR
18.4 - 26 16PR
18.4 - 30 12PR
18.4 - 34 12PR

MODELO

R-1 QH-611

CATEGORIA

AGRÍCOLA

Características

- O pneu **FORERUNNER** de construção diagonal, indicado para rodas de tração de tratores agrícolas e colhedeiças em terrenos consistentes, confeccionado com cordões de nylon de elevada resistência para atender ao segmento agrícola.

- Pneu oferece excelente estabilidade lateral em terrenos secos e inclinados, com excelente capacidade de tração e autolimpeza.



Aplicações



Vantagens

1- Desenho formado por fortes barras transversais reforçadas nos ombros garante a máxima tração e elevada resistência aos impactos, cortes e arrancamentos.

2- Os ângulos das barras espaçadas oferecem excelente distribuição no solo, minimizando desgaste irregular.

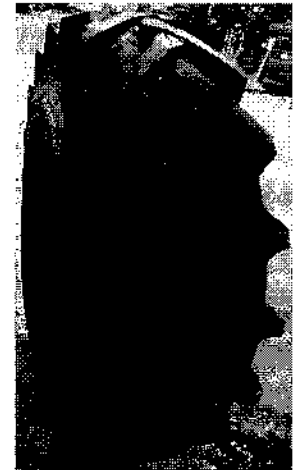

Especificações



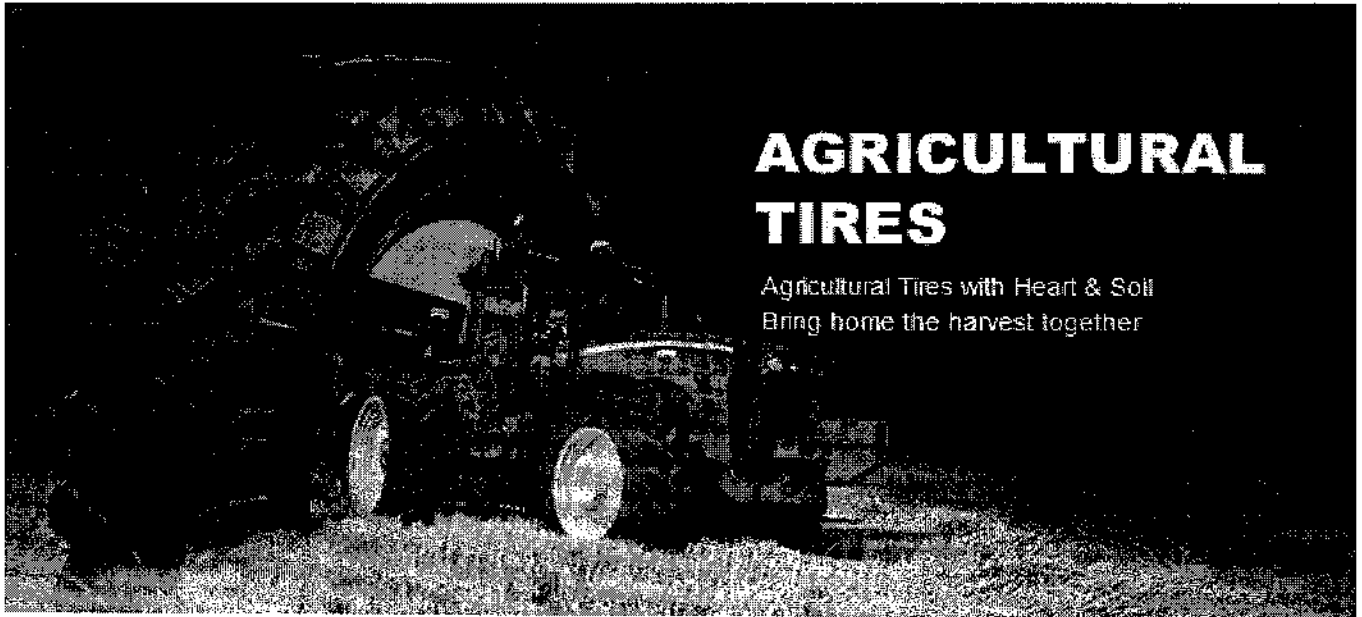

DIMENSÕES (mm)								
Medida	Quantidade de barras	Largura do aro (PR)	Diâmetro externo (mm)	Largura da seção (mm)	Pressão por carga máxima (psi)	Capacidade de carga (kg)	velocidade *	Proteção do Link
18.4-26 R-1 (*)	12 PR	W16L	1.450	467	32	2.650	25 (**)	38,0
18.4-26 R-1 (*)	16 PR	W16L	1.450	467	36	2.900	25 (**)	38,0
18.4-30 R-1 (*)	12 PR	W16L	1.550	467	32	2.650	25 (**)	53,0
18.4-34 R-1 (*)	12 PR	W16L	1.888	467	28	3.100	25 (**)	39,0

TT (*) = Tube type (Pneu montado com câmara de ar e protetor).

(**) = Recomendado pela ABR



PRODUTOS DE PNEUS

 Pneus de quadriciclo	Pneus agrícolas
 Pneus industriais	 Pneus OTR
 Pneus de reboque	 Pneus de equipamentos de energia ao ar livre

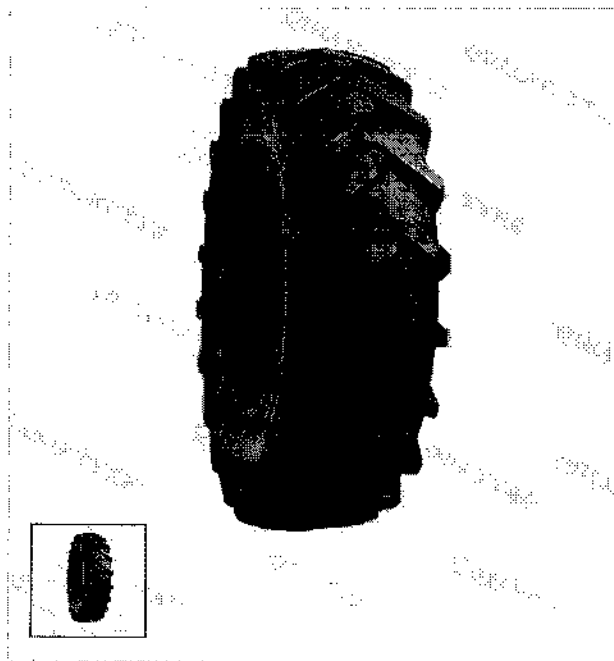

FORERUNNER

ROADGUIDER
TYRE

SUPERGUIDER

R-1 QH611

PNEUS AGRÍCOLAS

Introduzir:

- 1.QH611 é um pneu agrícola com um design robusto para melhor desempenho em campo.
- 2.QH611 apresenta excelentes características de autolimpeza e o pneu é particularmente adequado para aplicações de campo e transporte.

PARÂMETROS DO PNEU

Recomendação de produtos de venda quente

R-1 QH611

TAMANHO	DOBRA	PADRONIZAR	DIÂMETRO TOTAL MM	LARGURA DA MM
11,2-38	8PR	QH611	1, 459	284
12,4-24	8PR	QH611	1, 159	315
12,4-24	12PR	QH611	1, 159	315

13,6-24	8PR	QH611	1, 210	345
13,6-24	12PR	QH611	1, 210	345
13,6-28	8PR	QH611	1, 311	345
13,6-28	12PR	QH611	1, 311	345
13,6-38	8PR	QH611	1,565	345
13,6-38	12PR	QH611	1,565	345
14,9-24	8PR	QH611	1, 265	378
14,9-24	12PR	QH611	1, 265	378
14,9-26	8PR	QH611	1,316	378
14,9-26	12PR	QH611	1,316	378
15,5-38	10PR	QH611	1, 569	394
15,5-38	12PR	QH611	1, 569	394
16,9-24	10PR	QH611	1,333	429
16,9-24	12PR	QH611	1,333	429
16,9-28	10PR	QH611	1, 435	429
16,9-28	12PR	QH611	1, 435	429
16,9-30	10PR	QH611	1, 485	429
16,9-30	12PR	QH611	1, 485	429
16,9-34	10PR	QH611	1,587	429
16,9-34	12PR	QH611	1,587	429
18,4-26	12PR	QH611	1, 450	467
18,4-26	14PR	QH611	1, 450	467
18,4-30	10PR	QH611	1,552	467
18,4-30	12PR	QH611	1,552	467
18,4-34	10PR	QH611	1, 654	467
18,4-34	12PR	QH611	1, 654	467
18,4-38	10PR	QH611	1, 755	467
18,4-38	12PR	QH611	1, 755	467
20,8-38	10PR	QH611	1, 834	528
20,8-38	12PR	QH611		528

			1, 834	
23,1-26	12PR	QH611	1, 605	587
23,1-26	16PR	QH611	1, 605	587
23.1-30	12PR	QH611	1, 707	587
23.1-30	16PR	QH611	1, 707	587

VANTAGEM

Recomendação de produtos de venda quente



Produtos e Serviços com Conformidade Avaliada

Certificados

Resultado da Consulta:

- 1 Certificado(s)
- 5 Produtos(s)
- 0 Serviços(s)

Certificador: CELAC **Nº Certificado:** CN-PNEU-0044-2020-CR **Tipo:** Produto **Emissão:** 13/08/2020 **Validade:** 12/08/2024 **Status do Certificado:** Ativo **Doc.Normativo**

CNPJ/CPF	Razão Social / Nome (PF)	Nome fantasia	Endereço	Status	Papel da empresa
				Importado	
ROADKING	23675R15 109T XL ARGOS AT01			NÃO	
					Descrição PNEUS NOVOS DESTINADOS A AUTOMÓVEL DE PASSAGEIROS, INCLUSIVE OS DE USO MISTO, E REBOCADOS 242B2C3D3 - PNEUS NOVOS DESTINADOS A AUTOMÓVEL DE PASSAGEIROS, INCLUSIVE OS DE USO MISTO, E REBOCADOS



Ministério do Meio Ambiente
 Instituto Brasileiro do Meio Ambiente e dos Recursos Naturais Renováveis
CADASTRO TÉCNICO FEDERAL
CONSULTA PÚBLICA A CERTIFICADO DE REGULARIDADE - CR



Registro n.º: 5124-372 Data da consulta: 08/07/2022 CR emitido em: 08/07/2022 CR válido até: 08/10/2022

Dados básicos

CNPJ: 08.889.977/0001-98
 Razão social: RODA BRASIL PNEUS LTDA
 Nome fantasia: RODA BRASIL
 Data de abertura: 05/08/2004

Endereço

Logradouro: RUA ALIATAR SELVA
 N.º: 10
 Bairro: SERIAO E SANTA LUZIA
 CEP: 88210-000
 Complemento: BARRAÇAO
 Município: PORTO BELO
 UF: SC

Cadastro Técnico Federal de Atividades Potencialmente Poluidoras e Utilizadoras de Recursos Ambientais - CTF/APP

Categoria

21 - Atividades não relacionadas no Anexo VIII da Lei nº 6.939/1984
 Descrição: 45 - Injeção de pneus e similares - Resolução CONAMA nº 419/2009

Conforme dados disponíveis na presente data, a pessoa jurídica acima possui Certificado de Regularidade em conformidade com as obrigações cadastrais e de prestação de informações ambientais sobre as atividades desenvolvidas sob controle e fiscalização do Ibama, por meio do CTF/APP.

O certificado de regularidade emitido pelo CTF/APP não descobre a pessoa inscrita de obter licenças, autorizações, permissões, alvarás e demais documentos exigíveis por instituições federais, estaduais, municipais ou municipais para o exercício de suas atividades.

O Certificado de Regularidade do CTF/APP não habilita o transporte e produtos e subprodutos florestais e faunísticos.

Fechar



Ministério do Meio Ambiente
Instituto Brasileiro do Meio Ambiente e dos Recursos Naturais Renováveis



CADASTRO TÉCNICO FEDERAL
CONSULTA PÚBLICA A CERTIFICADO DE REGULARIDADE - CR

Registro n.º: 610146 Data da consulta: 10/08/2022 CR emitido em: 08/08/2022 CR válido até: 08/11/2022

Dados básicos

CNPJ: 06.089.521/0001-43

Razão social: LINK COMERCIAL IMPORTADORA E EXPORTADORA LTDA

Nome fantasia: LINK COMERCIAL

Data de abertura: 01/02/2004

Endereço

Logradouro: RUA ARNOLDO HASS

N.º: 100

Bairro: CENTRO

CEP: 89107-000

Complemento:

Município: POMERODE

UF: SC

Cadastro Técnico Federal de Atividades Potencialmente Poluidoras e Utilizadoras de Recursos Ambientais – CTF/APP

Categoria	Detalhe
21 - Atividades não relacionadas no Anexo VIII da Lei nº 6.938/1981	45 - Importação de pneus e similares - Resolução CONAMA nº 416/2009
21 - Atividades não relacionadas no Anexo VIII da Lei nº 6.938/1981	44 - Importação de veículos automotores para fins de comercialização - Lei nº 8.723/1993
18 - Transporte, Terminais, Depósitos e Comércio	6 - Comércio de combustíveis e derivados de petróleo
18 - Transporte, Terminais, Depósitos e Comércio	7 - Comércio de produtos químicos e produtos perigosos
18 - Transporte, Terminais, Depósitos e Comércio	81 - Comércio de produtos químicos e produtos perigosos - Resolução CONAMA nº 401/2008
20 - Uso de Recursos Naturais	21 - Importação ou exportação de fauna nativa brasileira
20 - Uso de Recursos Naturais	22 - Importação ou exportação de flora nativa brasileira

Conforme dados disponíveis na presente data, a pessoa jurídica acima possui Certificado de Regularidade em conformidade com as obrigações cadastrais e de prestação de informações ambientais sobre as atividades desenvolvidas sob controle e fiscalização do Ibama, por meio do CTF/APP.

O certificado de regularidade emitido pelo CTF/APP não desobriga a pessoa inscrita a obter licenças, autorizações, permissões, concessões, alvarás e demais documentos exigíveis por instituições federais, estaduais, distritais ou municipais para o exercício de suas atividades.

O Certificado de Regularidade do CTF/APP não habilita o transporte e produtos e subprodutos florestais e faunísticos.

Fechar

[🏠](#) > [Acesso à Informação](#) > [Perguntas Frequentes](#) > [Avaliação da conformidade](#) > [Pneus novos](#) > [Pneus agrícolas estão contemplados na Portaria do Inmetro nº 544/2012, que estabelece a certificação de pneus novos?](#)

Pneus agrícolas estão contemplados na Portaria do Inmetro nº 544/2012, que estabelece a certificação de pneus novos?

Publicado em 12/09/2018 11h20 Atualizado em 06/07/2021 15h25

Compartilhe: [f](#) [t](#) [🔗](#)

A Portaria Inmetro n.º 544/2012, que regulamenta pneus novos, sofreu algumas alterações por meio da Portaria Inmetro n.º 365/2015, passando o trecho abaixo a ter a seguinte redação: 

1.1 Escopo de aplicação

1.1.1 Esses Requisitos se aplicam a pneus novos destinados a motocicletas, motonetas, ciclomotores, automóveis de passageiros, inclusive os de uso misto e rebocados, veículos comerciais, comerciais leves e rebocados.

1.1.2 Os requisitos de desempenho não são aplicáveis para:

- a) pneus de construção diagonal;
- b) pneus destinados ao uso exclusivamente temporário que apresentem marcação de forma indelével "Uso Temporário ou "Temporary Use Only";
- c) pneus de motocicletas, motonetas e ciclomotores;
- d) pneus de veículos de coleção;
- e) pneus com índices de velocidade menor que 80 km/h;
- f) pneus tipo "Professional Off Road" (POR), que são aqueles projetados para uso em serviços fora das estradas e em condições severas, e que apresentam simultaneamente as seguintes características para:
 - f.1) pneus novos destinados a automóveis de passageiros, inclusive os de uso misto e rebocados com profundidade de sulco = 11 mm, símbolo de velocidade = Q, voidtofillratio (percentual de espaços vazios na área de contato do desenho da banda de rodagem com o solo) = 35%;
 - f.2) pneus novos destinados a veículos comerciais leves e rebocados com profundidade de sulco = 11 mm, símbolo de velocidade = Q, voidtofillratio (percentual de espaços vazios na área de contato do desenho da banda de rodagem com o solo) = 35%;

f.3) pneus novos destinados a veículos comerciais e rebocados com profundidade de sulco = 16 mm, símbolo de velocidade = K, voidtofillratio (percentual de espaços vazios na área de contato do desenho da banda de rodagem com o solo) = 35%;

g) pneus novos destinados a veículos comerciais e rebocados do tipo radial, projetados para uso misto, apenas no eixo de tração, onde a aplicação requer mais aderência na superfície de rolamento e que apresentem, simultaneamente, as seguintes características:

g.1) profundidade de sulco = 18mm;



g.2) símbolo velocidade = K;

g.3) voidtofillratio (percentual de espaços vazios na área de contato do desenho da banda de rodagem com o solo) = 30%." (N.R.) (Redação dada pela Portaria INMETRO número 365 de 22/07/2015).

1.1.3 Excluem-se destes Requisitos apenas os pneus reformados, pneus de bicicletas, pneus para uso exclusivo em veículos agrícolas, pneus destinados a veículos de competições, militares, industriais e a empilhadeiras;

Portanto, os pneus para uso exclusivo em veículos agrícolas estão excluídos do cumprimento da Portaria Inmetro nº 544/2012.

Tags: [avaliação da conformidade](#) [pneus novos](#)

Compartilhe:   

Serviços que você acessou

 AGOSTO

Consultar Certificado de Regularidade