

CURITIBA COMÉRCIO DE PNEUMÁTICOS E TINTAS LTDA EPP.

Rua: Rua Padre Dehon, 3300, Boqueirão, Curitiba - PR CEP: 81.670-100

Telefone: (41) 3042-2516 / (41) 9 9674-2013

CNPJ: 47.270.248/0001-36 IE: 90.957.060-34 IM: 1.036.0001-7

Email: pneuscuritiba@gmail.com

Ao Órgão 987565 - PREF.MUN. DE FRANCISCO BELTRAO. Pregão Eletrônico Nº 150/2022. Apresentamos nossa proposta de preços.

Item	Descrição	Unidade	Qtd	R\$ Unitário	Valor Total
1	CAMARA DE AR 12.5.80X18 NOVA MARCA: TORTUGA FABRICANTE: TORTUGA MODELO/VERSÃO: TORTUGA	UNIDADE	12,00	1.000,00	12.000,00
2	CAMARA DE AR 2.75X18 NOVA MARCA: VULCAN FABRICANTE: VULCAN MODELO/VERSÃO: VULCAN	UNIDADE	4,00	1.000,00	4.000,00
3	CAMARA DE AR 90.90X18 NOVA MARCA: VULCAN FABRICANTE: VULCAN MODELO/VERSÃO: VULCAN	UNIDADE	4,00	1.000,00	4.000,00
4	CAMARA PARA PNEU 23.1X26 MARCA: TORTUGA FABRICANTE: TORTUGA MODELO/VERSÃO: TORTUGA	UNIDADE	4,00	1.000,00	4.000,00
5	CAMARA DE AR 10.00R20 NOVA MARCA: QBOM FABRICANTE: QBOM MODELO/VERSÃO: QBOM	UNIDADE	50,00	1.000,00	50.000,00
6	CAMARA DE AR 17,5X25 NOVA MARCA: TORTUGA FABRICANTE: TORTUGA MODELO/VERSÃO: TORTUGA	UNIDADE	20,00	1.000,00	20.000,00
7	CAMARA DE AR 20.5/25 NOVA MARCA: TORTUGA FABRICANTE: TORTUGA MODELO/VERSÃO: TORTUGA	UNIDADE	15,00	1.000,00	15.000,00
8	CAMARA DE AR KM-24 NOVA MARCA: TORTUGA FABRICANTE: TORTUGA MODELO/VERSÃO: TORTUGA	UNIDADE	60,00	1.000,00	60.000,00
9	CAMARA DE AR 10.5/65 X 16 NOVA MARCA: TORTUGA FABRICANTE: TORTUGA MODELO/VERSÃO: TORTUGA	UNIDADE	3,00	1.000,00	3.000,00
10	CAMARA DE AR 110/80 X 14 NOVA MARCA: VULCAN FABRICANTE: VULCAN MODELO/VERSÃO: VULCAN	UNIDADE	4,00	1.000,00	4.000,00
11	CAMARA DE AR 120/80 18 NOVA MARCA: VULCAN FABRICANTE: VULCAN MODELO/VERSÃO: VULCAN	UNIDADE	4,00	1.000,00	4.000,00
12	CAMARA DE AR 2,50X17 NOVA MARCA: VULCAN FABRICANTE: VULCAN MODELO/VERSÃO: VULCAN	UNIDADE	4,00	1.000,00	4.000,00
13	CAMARA DE AR 3.50X10 MARCA: VULCAN FABRICANTE: VULCAN MODELO/VERSÃO: VULCAN	UNIDADE	12,00	1.000,00	12.000,00
14	CAMARA DE AR 3.50X8 NOVA MARCA: CARGO FABRICANTE: CARGO MODELO/VERSÃO: CARGO	UNIDADE	100,00	1.000,00	100.000,00
15	CAMARA DE AR 4.00X8 NOVA	UNIDADE	4,00	1.000,00	4.000,00



CURITIBA COMÉRCIO DE PNEUMÁTICOS E TINTAS LTDA EPP.

Rua: Rua Padre Dehon, 3300, Boqueirão, Curitiba - PR CEP: 81.670-100

Telefone: (41) 3042-2516 / (41) 9 9674-2013

CNPJ: 47.270.248/0001-36 IE: 90.957.060-34 IM: 1.036.0001-7

Email: pneuscuritiba@gmail.com

Ao Órgão 987565 - PREF.MUN. DE FRANCISCO BELTRAO. Pregão Eletrônico N° 150/2022. Apresentamos nossa proposta de preços.

Item	Descrição	Unidade	Qtd	R\$ Unitário	Valor Total
	MARCA: CARGO FABRICANTE: CARGO MODELO/VERSÃO: CARGO				
16	CAMARA DE AR 7.50X16 NOVA	UNIDADE	12,00	1.000,00	12.000,00
	MARCA: QBOM FABRICANTE: QBOM MODELO/VERSÃO: QBOM				
17	CAMARA DE AR 80/90 - 21 NOVA	UNIDADE	4,00	1.000,00	4.000,00
	MARCA: VULCAN FABRICANTE: VULCAN MODELO/VERSÃO: VULCAN				
18	CAMARA DE AR 90/90-21 NOVA	UNIDADE	4,00	1.000,00	4.000,00
	MARCA: VULCAN FABRICANTE: VULCAN MODELO/VERSÃO: VULCAN				
19	CAMARA DE AR 90/90-19 NOVA	UNIDADE	4,00	1.000,00	4.000,00
	MARCA: VULCAN FABRICANTE: VULCAN MODELO/VERSÃO: VULCAN				
20	CAMARA DE AR 110/90-17 NOVA	UNIDADE	4,00	1.000,00	4.000,00
	MARCA: CARGO FABRICANTE: CARGO MODELO/VERSÃO: CARGO				
21	CAMARA DE AR 60/100-17 NOVA	UNIDADE	4,00	1.000,00	4.000,00
	MARCA: VULCAN FABRICANTE: VULCAN MODELO/VERSÃO: VULCAN				
22	PROTETOR 1000X20	UNIDADE	50,00	1.000,00	50.000,00
	MARCA: SBN FABRICANTE: SBN MODELO/VERSÃO: SBN				
23	PROTETOR KM 24	UNIDADE	60,00	1.000,00	60.000,00
	MARCA: SBN FABRICANTE: SBN MODELO/VERSÃO: SBN				
24	PROTETOR SUPER LARGO 20.5X25 COM NO MÍNIMO 0,50 CM DE LAGURA	UNIDADE	15,00	1.000,00	15.000,00
	MARCA: SBN FABRICANTE: SBN MODELO/VERSÃO: SBN				
25	PNEU NOVO 15X6X6	UNIDADE	4,00	1.000,00	4.000,00
	MARCA: BKT LG306 FABRICANTE: BKT LG306 MODELO/VERSÃO: BKT LG306				
26	PNEU NOVO PARA TRATOR AGRICOLA 18.4X30 12 LONAS	UNIDADE	2,00	10.000,00	20.000,00
	MARCA: FORERUNNER R1 FABRICANTE: FORERUNNER R1 MODELO/VERSÃO: FORERUNNER R1				
27	PNEU NOVO 16X6,5X8	UNIDADE	6,00	1.000,00	6.000,00
	MARCA: BKT LG306 FABRICANTE: BKT LG306 MODELO/VERSÃO: BKT LG306				
28	PNEU NOVO 3.25X8 PARA CARRINHO DE MÃO	UNIDADE	80,00	1.000,00	80.000,00
	MARCA: ROMAGO FABRICANTE: ROMAGO MODELO/VERSÃO: ROMAGO				

CURITIBA COMÉRCIO DE PNEUMÁTICOS E TINTAS LTDA EPP.

Rua: Rua Padre Dehon, 3300, Boqueirão, Curitiba - PR CEP: 81.670-100

Telefone: (41) 3042-2516 / (41) 9 9674-2013

CNPJ: 47.270.248/0001-36 IE: 90.957.060-34 IM: 1.036.0001-7

Email: pneuscuritiba@gmail.com

Ao Órgão 987565 - PREF.MUN. DE FRANCISCO BELTRAO. Pregão Eletrônico N° 150/2022. Apresentamos nossa proposta de preços.

Item	Descrição	Unidade	Qtd	R\$ Unitário	Valor Total
29	PNEU NOVO PARA MOTOCICLETA 120/80-18 MARCA: IRA BUNKER ADAPT FABRICANTE: IRA BUNKER ADAPT MODELO/VERSÃO: IRA BUNKER ADAPT	UNIDADE	4,00	1.000,00	4.000,00
30	PNEU NOVO PARA MOTOCICLETA 2,50 - 17 MARCA: RINALDI FABRICANTE: RINALDI MODELO/VERSÃO: RINALDI	UNIDADE	4,00	1.000,00	4.000,00
31	PNEU NOVO PARA MOTOCICLETA 2.75- 18 MARCA: IRA SOHO FABRICANTE: IRA SOHO MODELO/VERSÃO: IRA SOHO	UNIDADE	4,00	1.000,00	4.000,00
32	PNEU NOVO PARA MOTOCICLETA 80/100 - 14 MARCA: IRA SOHO FABRICANTE: IRA SOHO MODELO/VERSÃO: IRA SOHO	UNIDADE	4,00	1.000,00	4.000,00
33	PNEU NOVO PARA MOTOCICLETA 80/90-21 MARCA: RINALDI R34 FABRICANTE: RINALDI R34 MODELO/VERSÃO: RINALDI R34	UNIDADE	4,00	1.000,00	4.000,00
34	PNEU NOVO PARA MOTOCICLETA 90/90-18 MARCA: TECHNIC TIGER FABRICANTE: TECHNIC TIGER MODELO/VERSÃO: TECHNIC TIGER	UNIDADE	4,00	1.000,00	4.000,00
35	PNEU NOVO PARA MOTOCICLETA 90/90-21 MARCA: TECHNIC TEC FABRICANTE: TECHNIC TEC MODELO/VERSÃO: TECHNIC TEC	UNIDADE	4,00	1.000,00	4.000,00
36	PNEU NOVO PARA MOTOCICLETA 90/90-19 MARCA: TECHNIC TEC FABRICANTE: TECHNIC TEC MODELO/VERSÃO: TECHNIC TEC	UNIDADE	4,00	1.000,00	4.000,00
37	PNEU NOVO PARA MOTOCICLETA 110/90-17 MARCA: TECHNIC TEC FABRICANTE: TECHNIC TEC MODELO/VERSÃO: TECHNIC TEC	UNIDADE	4,00	1.000,00	4.000,00
38	PNEU NOVO PARA MOTOCICLETA 60/100-17 MARCA: IRA SOHO FABRICANTE: TECHNIC TEC MODELO/VERSÃO: TECHNIC TEC	UNIDADE	4,00	1.000,00	4.000,00
39	PNEU VEICULO AUTOMOTIVO 175/70 R13, RADIAL, COM CERTIFICACAO ISO 9001. INDICE DE CARGA 82 (475KG), INDICE DE VELOCIDADE T (190KM/H), ADERENCIA A E INDICE DE TEMPERATURA B. SELO DE APROVACAO INMETRO, ETIQUETA CONFORME PORTARIA INMETRO 544/2012, PRAZO DE GARANTIA MINIMO DE 5 ANOS. (PNEU NOVO, NÃO REMANUFATURADO, NÃO RECAUCHUTADO E NÃO REMOLDADO). REFERENCIA: PIRELLI, CONTINENTAL, BRIGESTONE, GOODYEAR OU SIMILAR. MARCA: CORDIANT SPORT FABRICANTE: CORDIANT SPORT MODELO/VERSÃO: CORDIANT SPORT	UNIDADE	100,00	1.000,00	100.000,00
40	PNEU NOVO 175/80 R-14	UNIDADE	30,00	1.000,00	30.000,00

CURITIBA COMÉRCIO DE PNEUMÁTICOS E TINTAS LTDA EPP.

Rua: Rua Padre Dehon, 3300, Boqueirão, Curitiba - PR CEP: 81.670-100

Telefone: (41) 3042-2516 / (41) 9 9674-2013

CNPJ: 47.270.248/0001-36 IE: 90.957.060-34 IM: 1.036.0001-7

Email: pneuscuritiba@gmail.com

Ao Órgão 987565 - PREF.MUN. DE FRANCISCO BELTRAO. Pregão Eletrônico N° 150/2022. Apresentamos nossa proposta de preços.

Item	Descrição	Unidade	Qtd	R\$ Unitário	Valor Total
	MARCA: GOODRIDE RP26 FABRICANTE: GOODRIDE RP26 MODELO/VERSÃO: GOODRIDE RP26				
41	PNEU NOVO 185 R-14	UNIDADE	30,00	1.000,00	30.000,00
	MARCA: MAXTREK SU-810 FABRICANTE: MAXTREK SU-810 MODELO/VERSÃO: MAXTREK SU-810				
42	PNEU VEICULO AUTOMOTIVO 185/70 R14, SEM CAMARA 8 LONAS, COM CERTIFICACAO ISSO 9001, INDICE DE VELOCIDADE T - 190KM/H, INDICE DE CARGA 84 - 560KG. SELO DE APROVACAO INMETRO, ETIQUETA CONFORME PORTARIA INMETRO 544/2012, PRAZO DE GARANTIA MINIMO DE 5 ANOS. (PNEU NOVO, NÃO REMANUFATURADO, NÃO RECAUCHUTADO E NÃO REMOLDADO). REFERENCIA: PIRELLI, BRIGESTONE, GOODYEAR OU SIMILAR.	UNIDADE	150,00	1.000,00	150.000,00
	MARCA: CORDIANT ROADRUNNER FABRICANTE: CORDIANT ROADRUNNER MODELO/VERSÃO: CORDIANT ROADRUNNER				
43	PNEU 195/65 R15 RADIAL, INDICE DE VELOCIDADE H -210KM/H, INDICE DE CARGA 91 (615 KG). SELO DE APROVAÇÃO INMETRO, ETIQUETA CONFORME PORTARIA INMETRO 544/2012, PRAZO DE GARANTIA MINIMO DE 5 ANOS. (PNEU NOVO, NÃO REMANUFATURADO, NAO RECAUCHUTADO E NÃO REMOLDADO). REFERENCIA: PIRELLI, BRIGESTONE, GOODYEAR OU SIMILAR.	UNIDADE	40,00	1.000,00	40.000,00
	MARCA: APTANY RP203 FABRICANTE: APTANY RP203 MODELO/VERSÃO: APTANY RP203				
44	PNEU 235/70 R16 RADIAL INDICE DE VELOCIDADE T (190 KM/H), MODELO OFF-ROAD, INDICE DE CARGA 106 (950 KG POR PNEU), TALA DA RODA 7". SELO DE APROVAÇÃO INMETRO, ETIQUETA CONFORME PORTARIA INMETRO 544/2012, PRAZO DE GARANTIA MINIMO DE 5 ANOS. (PNEU NOVO, NÃO REMANUFATURADO, NÃO RECAUCHUTADO E NÃO REMOLDADO). REFERENCIA: PIRELLI, BRIGESTONE, GOODYEAR OU SIMILAR.	UNIDADE	4,00	1.000,00	4.000,00
	MARCA: TRACMAX AT08 FABRICANTE: TRACMAX AT08 MODELO/VERSÃO: TRACMAX AT08				
45	PNEU NOVO 245/70 R 16	UNIDADE	12,00	1.000,00	12.000,00
	MARCA: HIFLY HT601 FABRICANTE: HIFLY HT601 MODELO/VERSÃO: HIFLY HT601				
46	PNEU NOVO 265/75 R 16	UNIDADE	16,00	5.000,00	80.000,00
	MARCA: APTANY RL101 FABRICANTE: APTANY RL101 MODELO/VERSÃO: APTANY RL101				

CURITIBA COMÉRCIO DE PNEUMÁTICOS E TINTAS LTDA EPP.

Rua: Rua Padre Dehon, 3300, Boqueirão, Curitiba - PR CEP: 81.670-100

Telefone: (41) 3042-2516 / (41) 9 9674-2013

CNPJ: 47.270.248/0001-36 IE: 90.957.060-34 IM: 1.036.0001-7

Email: pneuscuritiba@gmail.com

Ao Órgão 987565 - PREF.MUN. DE FRANCISCO BELTRAO. Pregão Eletrônico Nº 150/2022. Apresentamos nossa proposta de preços.

Item	Descrição	Unidade	Qtd	R\$ Unitário	Valor Total
47	<p>PNEU NOVO 235/55R19 COM INDICE DE CARGA E VELOCIDADE 105W XL. SELO DE APROVAÇÃO DO INMETRO, ETIQUETA CONFORME PORTARIA INMETRO 544/2012, PRAZO DE GARANTIA MINIMO DE 5 ANOS. (PNEU NOVO, NAO REMANUFATURADO, NAO RECAUCHUTADO E NÃO REMOLDADO). REFERENCIA: PIRELLI, BRIGESTONE, GOODYEAR OU SIMILAR.</p> <p>MARCA: ROADKING ARGOS UHP FABRICANTE: ROADKING ARGOS UHP MODELO/VERSÃO: ROADKING ARGOS UHP</p>	UNIDADE	8,00	5.000,00	40.000,00
48	<p>PNEU 205/75 R16 08 LONAS COM CAPACIDADE DE CARGA 110/108 E CÓDIGO DE VELOCIDADE R. SELO DE APROVAÇÃO DO INMETRO, ETIQUETA CONFORME PORTARIA INMETRO 544/2012, PRAZO DE GARANTIA MINIMO DE 5 ANOS. (PNEU NOVO, NAO REMANUFATURADO, NAO RECAUCHUTADO E NÃO REMOLDADO). REFERENCIA: PIRELLI, BRIGESTONE, GOODYEAR OU SIMILAR.</p> <p>MARCA: YEADA YDA-296 FABRICANTE: YEADA YDA-296 MODELO/VERSÃO: YEADA YDA-296</p>	UNIDADE	30,00	1.000,00	30.000,00
49	<p>PNEU 225/75 R16 RADIAL, INDICE DE VELOCIDADE R (170KM /H), INDICE DE CARGA POR PNEU 118/116, 10 LONAS. SELO DE APROVAÇÃO INMETRO, ETIQUETA CONFORME PORTARIA INMETRO 544/2012, PRAZO DE GARANTIA MINIMO DE 5 ANOS. (PNEU NOVO, NAO REMANUFATURADO, NAO RECAUCHUTADO E NÃO REMOLDADO). REFERENCIA: PIRELLI, BRIGESTONE, GOODYEAR OU SIMILAR.</p> <p>MARCA: FORTUNE FSR71 FABRICANTE: FORTUNE FSR71 MODELO/VERSÃO: FORTUNE FSR71</p>	UNIDADE	60,00	1.000,00	60.000,00
50	<p>PNEU 215/75 R 17.5 12 LONAS LISO RODOVIARIO, PARA EIXOS DIRECIONAIS/LIVRES E TRACÇÃO MODERADA DE VEICULOS QUE TRAFEGAM EM MEDIAS E LONGAS DISTANCIAS, COM PROFUNDIDADE DE SULCO NO MÍNIMO DE 12MM, COM CAPACIDADE DE CARGA 126/124 E CÓDIGO DE VELOCIDADE L.</p> <p>MARCA: DOUBLESTAR DSR01 FABRICANTE: DOUBLESTAR DSR01 MODELO/VERSÃO: DOUBLESTAR DSR01</p>	UNIDADE	60,00	5.000,00	300.000,00
51	<p>PNEU 10.00 R20, UTILIZACAO EM EIXO DIRECIONAL E/OU EIXO LIVRE, EMPREGO EM PERCURSO MISTO (ASFALTO/TERRA), INDICE DE CARGA/ CODIGO VELOCIDADE MINIMO 146/143K, CAPACIDADE DE CARGA EM MONTAGEM SIMPLES DE 3.000KG, ESTRUTURA RADIAL, 16 LONAS, PROFUNDIDADE MINIMA DE SULCO 16MM, SELO DE APROVACAO INMETRO, ETIQUETA CONFORME PORTARIA INMETRO 544/2012. PRAZO DE GARANTIA MINIMO DE 5 ANOS. (PNEU NOVO, NAO REMANUFATURADO, NAO RECAUCHUTADO E NAO REMOLDADO).</p> <p>MARCA: DPLUS D841 FABRICANTE: DPLUS D841 MODELO/VERSÃO: DPLUS D841</p>	UNIDADE	30,00	5.000,00	150.000,00

CURITIBA COMÉRCIO DE PNEUMÁTICOS E TINTAS LTDA EPP.

Rua: Rua Padre Dehon, 3300, Boqueirão, Curitiba - PR CEP: 81.670-100

Telefone: (41) 3042-2516 / (41) 9 9674-2013

CNPJ: 47.270.248/0001-36 IE: 90.957.060-34 IM: 1.036.0001-7

Email: pneuscuritiba@gmail.com

Ao Órgão 987565 - PREF.MUN. DE FRANCISCO BELTRAO. Pregão Eletrônico N° 150/2022. Apresentamos nossa proposta de preços.

Item	Descrição	Unidade	Qtd	R\$ Unitário	Valor Total
52	PNEU 275 80 R 22.5 16 LONAS RADIAL LISO PARA EIXOS DIRECIONAIS, LIVRES E TRAÇÃO MODERADA USO URBANO/REGIONAL, COM PROFUNDIDADE DE SULCO NO MÍNIMO DE 16 MM, COM CAPACIDADE DE CARGA 149/146 E CÓDIGO DE VELOCIDADE J. MARCA: DURABLE DR622 FABRICANTE: DURABLE DR622 MODELO/VERSÃO: DURABLE DR622	UNIDADE	30,00	5.000,00	150.000,00
53	PNEU 275/80 R 22.5 16 LONAS RADIAL USO MISTO DIRECIONAL/LISO, COM PROFUNDIDADE DE MARCA: DURABLE DR877 FABRICANTE: DURABLE DR877 MODELO/VERSÃO: DURABLE DR877	UNIDADE	100,00	5.000,00	500.000,00
54	PNEU NOVO, 275/80, R 22.5, 16 LONAS, RADIAL USO MISTO TRAÇÃO/BORRACHUDO, COM PROFUNDIDADE DE SULCO MÍNIMO 23.5MM. COM CAPACIDADE DE CARGA 149/146 E ÍNDICE DE VELOCIDADE K. MARCA: DPLUS D941 FABRICANTE: DPLUS D941 MODELO/VERSÃO: DPLUS D941	UNIDADE	80,00	5.000,00	400.000,00
55	PNEU 295/80 R22.5 RADIAL LISO USO RODOVIÁRIO PARA EIXO DIRECIONAIS E LIVRES EM LONGA DISTANCIA, 16 LONAS COM PROFUNDIDADE DE SULCO NO MÍNIMO DE 16 MM, COM CAPACIDADE DE CARGA 152/148 E CÓDIGO DE VELOCIDADE M. MARCA: LINGLONG LFL827 FABRICANTE: LINGLONG LFL827 MODELO/VERSÃO: LINGLONG LFL827	UNIDADE	30,00	5.000,00	150.000,00
56	PNEU 295/80 R22.5 16 LONAS RADIAL USO MISTO DIRECIONAL/LISO, COM PROFUNDIDADE DE SULCO NO MÍNIMO 17,9 MM, COM CAPACIDADE DE CARGA 152/148 E CÓDIGO DE VELOCIDADE K. MARCA: TRIANGLE TR668 FABRICANTE: TRIANGLE TR668 MODELO/VERSÃO: TRIANGLE TR668	UNIDADE	30,00	5.000,00	150.000,00
57	PNEU NOVO, 295/80, R 22.5, 16 LONAS, RADIAL USO MISTO TRAÇÃO/BORRACHUDO, COM PROFUNDIDADE DE SULCO MÍNIMO 25MM. COM CAPACIDADE DE CARGA 152/148 E ÍNDICE DE VELOCIDADE K. MARCA: DPLUS D941 FABRICANTE: DPLUS D941 MODELO/VERSÃO: DPLUS D941	UNIDADE	60,00	5.000,00	300.000,00
58	PNEU NOVO 10 - 16.5 10 LONAS (BOBCAT) MARCA: FORERUNNER SKS-1 FABRICANTE: FORERUNNER SKS-1 MODELO/VERSÃO: FORERUNNER SKS-1	UNIDADE	8,00	5.000,00	40.000,00
59	PNEU NOVO 12 X 16.5 L3, CONVENCIONAL COM 10 LONAS PARA TRAÇÃO DIANTEIRA DE RETROESCAVADEIRA. MARCA: FORERUNNER SKS-1 FABRICANTE: FORERUNNER SKS-1 MODELO/VERSÃO: FORERUNNER SKS-1	UNIDADE	2,00	5.000,00	10.000,00
60	PNEU NOVO 16.9-24 R4, 10 LONAS PARA TRAÇÃO TRASEIRA DE RETROESCAVADEIRA.	UNIDADE	6,00	10.000,00	60.000,00



CURITIBA COMÉRCIO DE PNEUMÁTICOS E TINTAS LTDA EPP.

Rua: Rua Padre Dehon, 3300, Boqueirão, Curitiba - PR CEP: 81.670-100

Telefone: (41) 3042-2516 / (41) 9 9674-2013

CNPJ: 47.270.248/0001-36 IE: 90.957.060-34 IM: 1.036.0001-7

Email: pneuscuritiba@gmail.com

Ao Órgão 987565 - PREF.MUN. DE FRANCISCO BELTRAO. Pregão Eletrônico N° 150/2022. Apresentamos nossa proposta de preços.

Item	Descrição	Unidade	Qtd	R\$ Unitário	Valor Total
	MARCA: APOLLO R4 FABRICANTE: APOLLO R4 MODELO/VERSÃO: APOLLO R4				
61	PNEU 17.5R25, CONSTRUÇÃO RADIAL, 16 LONAS, DESENHO E3/L3, PROFUNDIDADE DE SULCO MÍNIMA DE 25MM, CAPACIDADE DE CARGA E VELOCIDADE MÍNIMA DE 7000 KG (176 A2). PRAZO DE GARANTIA MÍNIMO DE 5 ANOS. (PNEU NOVO, NÃO REMANUFATURADO, NÃO RECAUCHUTADO E NÃO REMOLDADO). REFERÊNCIA: PIRELLI, FIRESTONE, BRIGESTONE, GOODYEAR OU SIMILAR. MARCA: TRIANGLE TB516 FABRICANTE: TRIANGLE TB516 MODELO/VERSÃO: TRIANGLE TB516	UNIDADE	4,00	10.000,00	40.000,00
62	PNEU NOVO 19.5X24 12 LONAS, PARA TRAÇÃO TRASEIRA DE RETROESCAVADEIRA. MARCA: FORERUNNER R4 FABRICANTE: FORERUNNER R4 MODELO/VERSÃO: FORERUNNER R4	UNIDADE	4,00	10.000,00	40.000,00
63	PNEU NOVO 20.5 R25 E3/L3 RADIAL ÍNDICE DE CARGA 186 (9500 KG) COM PROFUNDIDADE MÍNIMA DE SULCO 28 MM NA BANDA DE RODAGEM PARA TRAÇÃO DE PÁ CARREGADEIRA MARCA: LINGLONG LB01N FABRICANTE: LINGLONG LB01N MODELO/VERSÃO: LINGLONG LB01N	UNIDADE	4,00	20.000,00	80.000,00
64	PNEU 12,5X80/18 NOVO, COM NO MÍNIMO 12 LONAS, CONVENCIONAL, CÓDIGO DE APLICAÇÃO R4, PARA USO NO EIXO DIANTEIRO DE RETROESCAVADEIRAS COM TRACAO 4X4, COM NO MÍNIMO: CAPACIDADE DE CARGA 2400KG, PROFUNDIDADE DE SULCO 25,0MM. PRAZO DE GARANTIA MÍNIMO DE 5 ANOS. (PNEU NOVO, NÃO REMANUFATURADO, NÃO RECAUCHUTADO E NÃO REMOLDADO). MARCA: SUNKING R4 FABRICANTE: SUNKING R4 MODELO/VERSÃO: SUNKING R4	UNIDADE	6,00	5.000,00	30.000,00
65	PNEU NOVO 18.4X34 R1 12 LONAS MARCA: FORERUNNER R1 FABRICANTE: FORERUNNER R1 MODELO/VERSÃO: FORERUNNER R1	UNIDADE	2,00	10.000,00	20.000,00
66	PNEU NOVO 14.9X24 R1 12 LONAS MARCA: LOADMAX R1 FABRICANTE: LOADMAX R1 MODELO/VERSÃO: LOADMAX R1	UNIDADE	2,00	5.000,00	10.000,00
67	PNEU NOVO 14X17.5 14 LONAS PARA TRAÇÃO DIANTEIRA DE RETROESCAVADEIRA MARCA: FORERUNNER SKS-1 FABRICANTE: FORERUNNER SKS-1 MODELO/VERSÃO: FORERUNNER SKS-1	UNIDADE	6,00	5.000,00	30.000,00

CURITIBA COMÉRCIO DE PNEUMÁTICOS E TINTAS LTDA EPP.

Rua: Rua Padre Dehon, 3300, Boqueirão, Curitiba - PR CEP: 81.670-100

Telefone: (41) 3042-2516 / (41) 9 9674-2013

CNPJ: 47.270.248/0001-36 IE: 90.957.060-34 IM: 1.036.0001-7

Email: pneucuritiba@gmail.com

Ao Órgão 987565 - PREF.MUN. DE FRANCISCO BELTRAO. Pregão Eletrônico N° 150/2022. Apresentamos nossa proposta de preços.

Item	Descrição	Unidade	Qtd	R\$ Unitário	Valor Total
68	PNEU 23.1-26 12 LONAS, NOVO, SEM CAMARA, PARA USO NO ROLO COMPACTADOR CATERPILLAR CS533E. INDICE DE CARGA E VELOCIDADE 12, INDICE DE CARGA 3.615KG, DIAMETRO EXTERNO 1.605MM, CIRCUNFERENCIA DE ROLAMENTO 4.790MM. PRAZO DE GARANTIA MINIMO DE 5 ANOS. (PNEU NOVO, NAO REMANUFATURADO, NAO RECAUCHUTADO E NAO REMOLDADO). MARCA: MAXAM MS938 FABRICANTE: MAXAM MS938 MODELO/VERSÃO: MAXAM MS938	UNIDADE	2,00	20.000,00	40.000,00
69	PNEU 235/75 R17.5 COM NO MINIMO 12 LONAS MISTO TERRA/ASFALTO, PARA EIXOS DIRECIONAIS E LIVRES, COM PROFUNDIDADE DE SULCO NO MINIMO DE 13MM, COM CAPACIDADE DE CARGA 132/130 E CÓDIGO DE VELOCIDADE NO MINIMO K. MARCA: APOLLO ENDURANCE RD FABRICANTE: APOLLO ENDURANCE RD MODELO/VERSÃO: APOLLO ENDURANCE RD	UNIDADE	30,00	5.000,00	150.000,00
70	BICO PARA ARO 14 MODELO TR414 MARCA: BREMEN FABRICANTE: BREMEN MODELO/VERSÃO: BREMEN	UNIDADE	60,00	1.000,00	60.000,00
71	BICO PARA ARO 15 MODELO TR415 MARCA: BREMEN FABRICANTE: BREMEN MODELO/VERSÃO: BREMEN	UNIDADE	50,00	1.000,00	50.000,00
72	BICO RODA DISCO (BORRACHA FINA) PARA PNEU SEM CAMARA ARO 22,5 MARCA: BRAMAIS FABRICANTE: BRAMAIS MODELO/VERSÃO: BRAMAIS	UNIDADE	30,00	1.000,00	30.000,00
73	BICO RODA RAIADO (BORRACHA GROSSA) PARA PNEU SEM CAMARA ARO 22,5 MARCA: BRAMAIS FABRICANTE: BRAMAIS MODELO/VERSÃO: BRAMAIS	UNIDADE	30,00	1.000,00	30.000,00
74	PNEU 205/60 R16 08 LONAS COM INDICE DE VELOCIDADE MINIMO H -210KM/H, INDICE DE CARGA 92 (630 KG). SELO DE APROVAÇÃO DO INMETRO, ETIQUETA CONFORME PORTARIA INMETRO 544/2012, PRAZO DE GARANTIA MINIMO DE 5 ANOS. (PNEU NOVO, NAO REMANUFATURADO, NAO RECAUCHUTADO E NÃO REMOLDADO). REFERENCIA: PIRELLI, CONTINENTAL, BRIGESTONE, GOODYEAR OU SIMILAR. MARCA: SUNWIDE RS-ONE FABRICANTE: SUNWIDE RS-ONE MODELO/VERSÃO: SUNWIDE RS-ONE	UNIDADE	20,00	1.000,00	20.000,00
75	REPAROS PARA PNEUS SEM CAMARA, PARA CONSERTOS EMERGENCIAIS DE DANO ATE 6MM NA REGIÃO DA BANDA DE RODAGEM COM COMPRIMENTO MINIMO DE 200MM. CAIXA COM 30 UNIDADES. (CONSERTO ESTILO MACARRÃO). REFERENCIA: VIPASEAL 200MM. MARCA: BRAMAIS FABRICANTE: BRAMAIS MODELO/VERSÃO: BRAMAIS	UNIDADE	20,00	1.000,00	20.000,00

CURITIBA COMÉRCIO DE PNEUMÁTICOS E TINTAS LTDA EPP.

Rua: Rua Padre Dehon, 3300, Boqueirão, Curitiba - PR CEP: 81.670-100

Telefone: (41) 3042-2516 / (41) 9 9674-2013

CNPJ: 47.270.248/0001-36 IE: 90.957.060-34 IM: 1.036.0001-7

Email: pneuscuritiba@gmail.com

Ao Órgão 987565 - PREF.MUN. DE FRANCISCO BELTRAO. Pregão Eletrônico N° 150/2022. Apresentamos nossa proposta de preços.

Item	Descrição	Unidade	Qtd	R\$ Unitário	Valor Total
76	MANCHÕES RADIAS A FRIO RAC 20 120X80MM. CAIXA COM 10 UNIDADES. MARCA: VIPAL FABRICANTE: VIPAL MODELO/VERSÃO: VIPAL	UNIDADE	20,00	1.000,00	20.000,00
77	REPAROS PARA CAMARA DE AR R-04. POSSUEM ESPESSURA EXTRAFINA E SEU PODER DE EXPANSÃO ACOMPANHA A ELASTICIDADE DA CÂMARA, NÃO CRIANDO CALOSIDADES. UTILIZAM O SISTEMA A FRIO DE VULCANIZAÇÃO (QUÍMICO), QUE NÃO SUBMETE AS CÂMARAS-DE-AR AO CALOR, PROLONGANDO SUA VIDA ÚTIL. CAIXA COM 40 UNIDADES. MARCA: VIPAL FABRICANTE: VIPAL MODELO/VERSÃO: VIPAL	UNIDADE	20,00	1.000,00	20.000,00
78	REPAROS PARA CAMARA DE AR R-03. POSSUEM ESPESSURA EXTRAFINA E SEU PODER DE EXPANSÃO ACOMPANHA A ELASTICIDADE DA CÂMARA, NÃO CRIANDO CALOSIDADES. UTILIZAM O SISTEMA A FRIO DE VULCANIZAÇÃO (QUÍMICO), QUE NÃO SUBMETE AS CÂMARAS-DE-AR AO CALOR, PROLONGANDO SUA VIDA ÚTIL. CAIXA COM 40 UNIDADES. MARCA: VIPAL FABRICANTE: VIPAL MODELO/VERSÃO: VIPAL	UNIDADE	20,00	1.000,00	20.000,00
79	VASELINA MONTA PNEUS. COMPOSTA DE PARAFINA, OLEOS MINERAIS E VEGETAIS. PRODUTO ESPECIALMENTE DESENVOLVIDO PARA SER USADO NA MONTAGEM E DESMONTAGEM DE PNEUS. INDICADO PARA PNEUS DE CARROS, MOTOS, CAMIONETES, CAMINHÕES E VEICULOS FORA DE ESTRADA. BALDE DE 3KG. MARCA: BORIN FABRICANTE: BORIN MODELO/VERSÃO: BORIN	UNIDADE	20,00	1.000,00	20.000,00
80	PNEU NOVO 23X10.5X12 MARCA: BKT LG306 FABRICANTE: BKT LG306 MODELO/VERSÃO: BKT LG306	UNIDADE	10,00	5.000,00	50.000,00
81	PNEU NOVO 235/75 R15 MARCA: ILINK TERRAMAX FABRICANTE: ILINK TERRAMAX MODELO/VERSÃO: ILINK TERRAMAX	UNIDADE	4,00	1.000,00	4.000,00
82	PNEU NOVO 3.75X8 4 LONAS MARCA: MAGGION FABRICANTE: MAGGION MODELO/VERSÃO: MAGGION	UNIDADE	4,00	1.000,00	4.000,00
83	PNEU NOVO 4.10 X 3.50 X 8 MARCA: ROMAGO FABRICANTE: ROMAGO MODELO/VERSÃO: ROMAGO	UNIDADE	4,00	1.000,00	4.000,00
84	RODA DE AÇO 7,50X22,5 10 FUIROS, PARA CAMINHÕES. (PARA PNEU 275/80R22.5). PRODUTO NOVO E ATESTADO PELO INMETRO. GARANTIA DE 01 ANO CONTRA DEFEITO DE FABRICAÇÃO.	UNIDADE	30,00	5.000,00	150.000,00

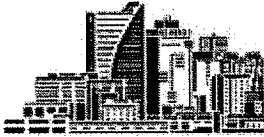

CURITIBA COMÉRCIO DE PNEUMÁTICOS E TINTAS LTDA EPP.

Rua: Rua Padre Dehon, 3300, Boqueirão, Curitiba - PR CEP: 81.670-100

Telefone: (41) 3042-2516 / (41) 9 9674-2013

CNPJ: 47.270.248/0001-36 IE: 90.957.060-34 IM: 1.036.0001-7

Email: pneuscuritiba@gmail.com

Ao Órgão 987565 - PREF.MUN. DE FRANCISCO BELTRAO. Pregão Eletrônico N° 150/2022. Apresentamos nossa proposta de preços.

Item	Descrição	Unidade	Qtd	R\$ Unitário	Valor Total
	MARCA: ROTA 21 FABRICANTE: ROTA 21 MODELO/VERSÃO: ROTA 21				
85	PNEU NOVO 195/70 R 15 MARCA: APTANY RL108 FABRICANTE: APTANY RL108 MODELO/VERSÃO: APTANY RL108	UNIDADE	8,00	1.000,00	8.000,00
86	PNEU 225/65 R16 08 LONAS COM CAPACIDADE DE CARGA 112/110 E CÓDIGO DE VELOCIDADE R, COM ETIQUETAGEM (PBE): EFICIÊNCIA ENERGÉTICA NO MÍNIMO C; SEGURANÇA NO MÍNIMO C; E RUÍDO NO MÁXIMO 75 DB. MARCA: WANLI S-2023 FABRICANTE: WANLI S-2023 MODELO/VERSÃO: WANLI S-2023	UNIDADE	40,00	1.000,00	40.000,00
87	PNEU NOVO 195 X 60 R15 RADIAL, ÍNDICE DE VELOCIDADE E CARGA NO MÍNIMO 88H. SELO DE APROVAÇÃO INMETRO, ETIQUETA CONFORME PORTARIA INMETRO 544/2012, PRAZO DE GARANTIA MÍNIMO DE 5 ANOS. (PNEU NOVO, NÃO REMANUFATURADO, NÃO RECAUCHUTADO E NÃO REMOLDADO). MARCA: XBRI FASTWAY FABRICANTE: XBRI FASTWAY MODELO/VERSÃO: XBRI FASTWAY	UNIDADE	80,00	1.000,00	80.000,00
88	PNEU 14.00-24, CONSTRUÇÃO DIAGONAL/ CONVENCIONAL, CÓDIGO DE APLICAÇÃO G2, CAPACIDADE DE CARGA MÍNIMA 3650 KG, LARGURA DE SEÇÃO MÍNIMA 370 MM E DIÂMETRO TOTAL 1.330 MM, COM 16 LONAS E PROFUNDIDADE DE SULCO DE NO MÍNIMO 24MM. PRAZO DE GARANTIA MÍNIMO DE 5 ANOS. (PNEU NOVO, NÃO REMANUFATURADO, NÃO RECAUCHUTADO E NÃO REMOLDADO). MARCA: SUPERGUIDER G2/L2 FABRICANTE: SUPERGUIDER G2/L2 MODELO/VERSÃO: SUPERGUIDER G2/L2	UNIDADE	30,00	10.000,00	300.000,00
89	PNEU 14.00-24, CONSTRUÇÃO DIAGONAL/ CONVENCIONAL, CÓDIGO DE APLICAÇÃO G2, COM 20 LONAS. PRAZO DE GARANTIA MÍNIMO DE 5 ANOS. (PNEU NOVO, NÃO REMANUFATURADO, NÃO RECAUCHUTADO E NÃO REMOLDADO). MARCA: LOADMAX G2/L2 FABRICANTE: LOADMAX G2/L2 MODELO/VERSÃO: LOADMAX G2/L2	UNIDADE	30,00	10.000,00	300.000,00
90	PNEU 14.00-24, CONSTRUÇÃO DIAGONAL/ CONVENCIONAL, CÓDIGO DE APLICAÇÃO E3, CAPACIDADE DE CARGA MÍNIMA 4625 KG, LARGURA DE SEÇÃO MÍNIMA 380 MM E DIÂMETRO TOTAL 1.365 MM, COM 20 LONAS E PROFUNDIDADE DE SULCO DE NO MÍNIMO 25MM. PRAZO DE GARANTIA MÍNIMO DE 5 ANOS. (PNEU NOVO, NÃO REMANUFATURADO, NÃO RECAUCHUTADO E NÃO REMOLDADO). MODELO IGUAL OU SIMILAR PIRELLI RM95-E. MARCA: PLUSWAY E3/L3 FABRICANTE: PLUSWAY E3/L3 MODELO/VERSÃO: PLUSWAY E3/L3	UNIDADE	30,00	10.000,00	300.000,00

**CURITIBA COMÉRCIO DE PNEUMÁTICOS E TINTAS LTDA EPP.**

Rua: Rua Padre Dehon, 3300, Boqueirão, Curitiba - PR CEP: 81.670-100

Telefone: (41) 3042-2516 / (41) 9 9674-2013

CNPJ: 47.270.248/0001-36 IE: 90.957.060-34 IM: 1.036.0001-7

Email: pneuscuritiba@gmail.com

Ao Órgão 987565 - PREF.MUN. DE FRANCISCO BELTRAO. Pregão Eletrônico N° 150/2022. Apresentamos nossa proposta de preços.

Item	Descrição	Unidade	Qtd	R\$ Unitário	Valor Total
91	PNEU 14.00-24, CONSTRUCAO DIAGONAL/ CONVENCIONAL, CODIGO DE APLICACAO E3, CAPACIDADE DE CARGA MINIMA 5150 KG, LARGURA DE SECAO MINIMA 380 MM E DIAMETRO TOTAL 1.365 MM, COM 24 LONAS E PROFUNDIDADE DE SULCO DE NO MINIMO 25MM. PRAZO DE GARANTIA MINIMO DE 5 ANOS. (PNEU NOVO, NAO REMANUFATURADO, NAO RECAUCHUTADO E NAO REMOLDADO). MODELO IGUAL OU SIMILAR PIRELLI RM95-E. MARCA: PLUSWAY E3/L3 FABRICANTE: PLUSWAY E3/L3 MODELO/VERSÃO: PLUSWAY E3/L3	UNIDADE	30,00	10.000,00	300.000,00
93	PNEU 7.50R16 UTILIZACAO EM EIXO DIRECIONAL/LIVRE E DE TRACAO MODERADA, EMPREGO EM PERCURSO MISTO, INDICE DE CARGA/CODIGO VELOCIDADE MINIMO 121/120L, CAPACIDADE DE CARGA EM MONTAGEM SIMPLES DE 1.450KG, PROFUNDIDADE MINIMA DE SULCO 10 MM, SELO DE APROVACAO INMETRO, ETIQUETA CONFORME PORTARIA INMETRO 544/2012. PRAZO DE GARANTIA MINIMO DE 5 ANOS. (PNEU NOVO, NAO REMANUFATURADO, NAO RECAUCHUTADO E NAO REMOLDADO). MARCA: JK TYRE JETRIB FABRICANTE: JK TYRE JETRIB MODELO/VERSÃO: JK TYRE JETRIB	UNIDADE	10,00	5.000,00	50.000,00

Valor total da proposta: 5.713.000,00

O valor total dessa proposta é de R\$5.713.000,00 (cinco milhões e setecentos e treze mil reais).

Dados Comerciais:**Dados Bancários:**

BANCO DO BRASIL

Agência 4500-4

Conta Corrente 23.748-5

Validade da proposta: Conforme Edital.**Prazo de entrega:** Conforme Edital..**Prazo para pagamento:** Conforme Edital.**Prazo de garantia:** Conforme Edital.**Observações:**

* Declaro de estarem incluídos nos preços propostos todos os custos e despesas, tais como impostos, taxas, fretes, tributos e quaisquer outros encargos que incidam ou venham a incidir sobre os produtos a serem adquiridos.

* Pneus Com Selo do Inmetro podendo ser facilmente consultado no site www.inmetro.com.br

* Garantia de 05 (cinco) anos Contra defeitos de Fabricação.

Curitiba, 26 de Agosto de 2022

Representante Legal

José Salésio Muniz do Amaral

RG:1.428.563

CPF:509.124.029-20



Ministério da Economia
Secretaria Especial de Desburocratização, Gestão e Governo Digital
Secretaria de Gestão

Sistema de Cadastramento Unificado de Fornecedores - SICAF

Declaração

Declaramos para os fins previstos na Lei nº 8.666, de 1993, conforme documentação registrada no SICAF, que a situação do fornecedor no momento é a seguinte:

Dados do Fornecedor

CNPJ: 47.270.248/0001-36
Razão Social: CURITIBA COMERCIO DE PNEUMATICOS E TINTAS LTDA
Nome Fantasia: CURITIBA PNEUS
Situação do Fornecedor: Credenciado Data de Vencimento do Cadastro: 25/07/2023
Natureza Jurídica: SOCIEDADE EMPRESÁRIA LIMITADA
MEI: Não
Porte da Empresa: Empresa de Pequeno

Ocorrências e Impedimentos

Ocorrência: Nada Consta
Impedimento de Licitar: Nada Consta
Ocorrências Impeditivas indiretas: Nada Consta
Vínculo com "Serviço Público": Nada Consta

Níveis cadastrados:

I - Credenciamento

II - Habilitação Jurídica

III - Regularidade Fiscal e Trabalhista Federal

Receita Federal e PGFN	Validade:	22/01/2023
FGTS	Validade:	03/10/2022
Trabalhista (http://www.tst.jus.br/certidao)	Validade:	14/02/2023

IV - Regularidade Fiscal Estadual/Distrital e Municipal

Receita Estadual/Distrital	Validade:	23/11/2022
Receita Municipal	Validade:	24/10/2022

VI - Qualificação Econômico-Financeira

Validade: 30/04/2023

Emitido em: 19/09/2022 10:18

CPF: 077.951.199-99 Nome: ALEX BRUNO CHIES

Ass: _____

**TRIBUNAL DE CONTAS DA UNIÃO****Consulta Consolidada de Pessoa Jurídica**

Este relatório tem por objetivo apresentar os resultados consolidados de consultas eletrônicas realizadas diretamente nos bancos de dados dos respectivos cadastros. A responsabilidade pela veracidade do resultado da consulta é do Órgão gestor de cada cadastro consultado. A informação relativa à razão social da Pessoa Jurídica é extraída do Cadastro Nacional da Pessoa Jurídica, mantido pela Receita Federal do Brasil.

Consulta realizada em: 19/09/2022 10:19:21

Informações da Pessoa Jurídica:

Razão Social: **CURITIBA COMERCIO DE PNEUMATICOS E TINTAS LTDA**
CNPJ: **47.270.248/0001-36**

Resultados da Consulta Eletrônica:

Órgão Gestor: **TCU**
Cadastro: **Licitantes Inidôneos**
Resultado da consulta: **Nada Consta**

Para acessar a certidão original no portal do órgão gestor, clique [AQUI](#).

Órgão Gestor: **CNJ**
Cadastro: **CNIA - Cadastro Nacional de Condenações Cíveis por Ato de Improbidade Administrativa e Inelegibilidade**
Resultado da consulta: **Nada Consta**

Para acessar a certidão original no portal do órgão gestor, clique [AQUI](#).

Órgão Gestor: **Portal da Transparência**
Cadastro: **Cadastro Nacional de Empresas Inidôneas e Suspensas**
Resultado da consulta: **Nada Consta**

Para acessar a certidão original no portal do órgão gestor, clique [AQUI](#).

Órgão Gestor: **Portal da Transparência**
Cadastro: **CNEP - Cadastro Nacional de Empresas Punidas**
Resultado da consulta: **Nada Consta**

Para acessar a certidão original no portal do órgão gestor, clique [AQUI](#).

Obs: A consulta consolidada de pessoa jurídica visa atender aos princípios de simplificação e

racionalização de serviços públicos digitais. Fundamento legal: Lei nº 12.965, de 23 de abril de 2014, Lei nº 13.460, de 26 de junho de 2017, Lei nº 13.726, de 8 de outubro de 2018, Decreto nº 8.638 de 15, de janeiro de 2016.

**CONTRATO SOCIAL DE CONSTITUIÇÃO DE SOCIEDADE EMPRESÁRIA LIMITADA
UNIPESSOAL****CURITIBA COMERCIO DE PNEUMATICOS E TINTAS LTDA**

Pelo presente instrumento particular de Contrato Social:

JOSE SALESIO MUNIZ DO AMARAL, BRASILEIRO, SOLTEIRO, EMPRESARIO, nascido(a) em 29/03/1964, nº do CPF 509.124.029-20, residente e domiciliado na cidade de Curitiba - PR, na RUA Heitor de Andrade, nº 865, CASA 01;, Jardim das Américas, CEP: 81530-310;

Resolve, constituir uma sociedade limitada unipessoal, nos termos da Lei nº 10.406/2002, mediante as condições e cláusulas seguintes:

CLÁUSULA I - DO NOME EMPRESARIAL (art. 997, II, CC)

A sociedade adotará como nome empresarial: **CURITIBA COMERCIO DE PNEUMATICOS E TINTAS LTDA**, e usará a expressão Curitiba Pneus como nome fantasia.

CLÁUSULA II - DA SEDE (art. 997, II, CC)

A sociedade terá sua sede no seguinte endereço: RUA PADRE DEHON, nº 3300, BOQUEIRÃO, Curitiba - PR, CEP: 81670100.

CLÁUSULA III - DO OBJETO SOCIAL (art. 997, II, CC)

A sociedade terá por objeto o exercício das seguintes atividades econômica: COMÉRCIO A VAREJO DE PEÇAS E ACESSÓRIOS NOVOS PARA VEÍCULOS AUTOMOTORES, COMÉRCIO A VAREJO DE PNEUMÁTICOS E CÂMARAS-DE-AR, COMÉRCIO ATACADISTA DE EQUIPAMENTOS DE INFORMÁTICA, COMÉRCIO ATACADISTA DE SUPRIMENTOS PARA INFORMÁTICA, COMÉRCIO ATACADISTA DE MÁQUINAS, APARELHOS E EQUIPAMENTOS PARA USO AGROPECUÁRIO; PARTES E PEÇAS, COMÉRCIO ATACADISTA DE MÁQUINAS, EQUIPAMENTOS PARA TERRAPLENAGEM, MINERAÇÃO E CONSTRUÇÃO; PARTES E PEÇAS, COMÉRCIO ATACADISTA DE MÁQUINAS E EQUIPAMENTOS PARA USO INDUSTRIAL; PARTES E PEÇAS, COMÉRCIO ATACADISTA DE BOMBAS E COMPRESSORES; PARTES E PEÇAS, COMÉRCIO ATACADISTA DE FERRAGENS E FERRAMENTAS, COMÉRCIO ATACADISTA DE MATERIAL ELÉTRICO, COMÉRCIO VAREJISTA DE LUBRIFICANTES, COMÉRCIO VAREJISTA DE TINTAS E MATERIAIS PARA PINTURA, COMÉRCIO VAREJISTA DE FERRAGENS E FERRAMENTAS, COMÉRCIO VAREJISTA DE MATERIAIS HIDRÁULICOS, COMÉRCIO VAREJISTA ESPECIALIZADO DE EQUIPAMENTOS E SUPRIMENTOS DE INFORMÁTICA, COMÉRCIO VAREJISTA DE ARTIGOS DE ILUMINAÇÃO, COMÉRCIO VAREJISTA DE ARTIGOS DO VESTUÁRIO E ACESSÓRIOS, COMÉRCIO VAREJISTA DE EQUIPAMENTOS PARA ESCRITÓRIO.

Parágrafo único. Em estabelecimento eleito como Sede (Matriz) será(ão) exercida(s) a(s) atividade(s) de COMÉRCIO A VAREJO DE PEÇAS E ACESSÓRIOS NOVOS PARA VEÍCULOS AUTOMOTORES, COMÉRCIO A VAREJO DE PNEUMÁTICOS E CÂMARAS-DE-AR, COMÉRCIO ATACADISTA DE EQUIPAMENTOS DE INFORMÁTICA, COMÉRCIO ATACADISTA DE SUPRIMENTOS PARA INFORMÁTICA, COMÉRCIO ATACADISTA DE MÁQUINAS, APARELHOS E EQUIPAMENTOS PARA USO AGROPECUÁRIO; PARTES E PEÇAS, COMÉRCIO ATACADISTA DE MÁQUINAS, EQUIPAMENTOS PARA TERRAPLENAGEM, MINERAÇÃO E CONSTRUÇÃO; PARTES E PEÇAS, COMÉRCIO ATACADISTA DE MÁQUINAS E EQUIPAMENTOS PARA USO INDUSTRIAL; PARTES E PEÇAS, COMÉRCIO ATACADISTA DE BOMBAS E COMPRESSORES; PARTES E PEÇAS, COMÉRCIO ATACADISTA DE FERRAGENS E FERRAMENTAS, COMÉRCIO ATACADISTA DE MATERIAL ELÉTRICO, COMÉRCIO VAREJISTA DE LUBRIFICANTES, COMÉRCIO VAREJISTA DE TINTAS E MATERIAIS PARA PINTURA, COMÉRCIO VAREJISTA DE FERRAGENS E FERRAMENTAS, COMÉRCIO VAREJISTA DE MATERIAIS HIDRÁULICOS, COMÉRCIO VAREJISTA ESPECIALIZADO DE EQUIPAMENTOS E SUPRIMENTOS DE INFORMÁTICA, COMÉRCIO VAREJISTA DE ARTIGOS DE ILUMINAÇÃO, COMÉRCIO VAREJISTA DE ARTIGOS DO VESTUÁRIO E ACESSÓRIOS, COMÉRCIO VAREJISTA DE EQUIPAMENTOS PARA ESCRITÓRIO..

E exercerá as seguintes atividades:

CNAE Nº 4530-7/03 - Comércio a varejo de peças e acessórios novos para veículos automotores

CNAE Nº 4661-3/00 - Comércio atacadista de máquinas, aparelhos e equipamentos para uso agropecuário; partes e peças

CNAE Nº 4662-1/00 - Comércio atacadista de máquinas, equipamentos para terraplenagem, mineração e construção;

**CONTRATO SOCIAL DE CONSTITUIÇÃO DE SOCIEDADE EMPRESÁRIA LIMITADA
UNIPESSOAL**

CURITIBA COMERCIO DE PNEUMATICOS E TINTAS LTDA

partes e peças

CNAE Nº 4663-0/00 - Comércio atacadista de máquinas e equipamentos para uso industrial; partes e peças

CNAE Nº 4669-9/01 - Comércio atacadista de bombas e compressores; partes e peças

CNAE Nº 4530-7/05 - Comércio a varejo de pneumáticos e câmaras-de-ar

CNAE Nº 4541-2/02 - Comércio por atacado de peças e acessórios para motocicletas e motonetas

CNAE Nº 4651-6/01 - Comércio atacadista de equipamentos de informática

CNAE Nº 4651-6/02 - Comércio atacadista de suprimentos para informática

CNAE Nº 4672-9/00 - Comércio atacadista de ferragens e ferramentas

CNAE Nº 4673-7/00 - Comércio atacadista de material elétrico

CNAE Nº 4732-6/00 - Comércio varejista de lubrificantes

CNAE Nº 4741-5/00 - Comércio varejista de tintas e materiais para pintura

CNAE Nº 4744-0/01 - Comércio varejista de ferragens e ferramentas

CNAE Nº 4744-0/03 - Comércio varejista de materiais hidráulicos

CNAE Nº 4754-7/03 - Comércio varejista de artigos de iluminação

CNAE Nº 4781-4/00 - Comércio varejista de artigos do vestuário e acessórios

CNAE Nº 4789-0/07 - Comércio varejista de equipamentos para escritório

CNAE Nº 4751-2/01 - Comércio varejista especializado de equipamentos e suprimentos de informática

CLÁUSULA IV - DO INÍCIO DAS ATIVIDADES E PRAZO DE DURAÇÃO (art. 53, III, F, Decreto nº 1.800/96)

A sociedade iniciará suas atividades em 22/07/2022 e seu prazo de duração será por tempo indeterminado.

CLÁUSULA V - DO CAPITAL (ART. 997, III e IV e ART. 1.052 e 1.055, CC)

O capital será de R\$ 100.000,00 (cem mil reais), dividido em 100000 quotas, no valor nominal de R\$ 1,00 (um real) cada uma, formado por R\$ 100.000,00 (cem mil reais) em moeda corrente no País

Parágrafo único. O capital encontra-se subscrito e integralizado pelos sócios da seguinte forma:

Nome do Sócio	Qtd Quotas	Valor Em R\$	%
JOSE SALESIO MUNIZ DO AMARAL	100000	100.000,00	100,00
TOTAL:	100000	100.000,00	100,00

CLÁUSULA VI - DA ADMINISTRAÇÃO (ART. 997, VI; 1.013, 1.015; 1.064, CC)

A administração da sociedade será exercida pelo sócio **JOSE SALESIO MUNIZ DO AMARAL** que representará legalmente a sociedade e poderá praticar todo e qualquer ato de gestão pertinente ao objeto social.

Parágrafo único. Não constituindo o objeto social, a alienação ou a oneração de bens imóveis depende de autorização da maioria.

CLÁUSULA VII - DO BALANÇO PATRIMONIAL (art. 1.065, CC)

Ao término de cada exercício, em 31 de Dezembro, o administrador prestará contas justificadas de sua administração, procedendo à elaboração do inventário, do balanço patrimonial e do balanço de resultado econômico, cabendo ao(s) sócio(s), os lucros ou perdas apuradas.

CLÁUSULA VIII - DECLARAÇÃO DE DESIMPEDIMENTO DE ADMINISTRADOR (art. 1.011, § 1º CC e art. 37, II da Lei nº 8.934 de 1994)

O Administrador declara, sob as penas da lei, de que não está impedido de exercer a administração da empresa, por lei especial, ou em virtude de condenação criminal, ou por se encontrar sob os efeitos dela, a pena que vede, ainda que temporariamente, o acesso a cargos públicos; ou por crime falimentar, de prevaricação, peita ou suborno, concussão, peculato, ou contra a economia popular, contra o sistema financeiro nacional, contra normas de defesa da concorrência, contra as relações de consumo, fé pública, ou a propriedade.

**CONTRATO SOCIAL DE CONSTITUIÇÃO DE SOCIEDADE EMPRESÁRIA LIMITADA
UNIPESSOAL****CURITIBA COMERCIO DE PNEUMATICOS E TINTAS LTDA**

CLÁUSULA IX - DO PRÓ LABORE

O sócio poderá, fixar uma retirada mensal, a título de pro labore para o sócio administrador, observadas as disposições regulamentares pertinentes.

CLÁUSULA X - DISTRIBUIÇÃO DE LUCROS

A sociedade poderá levantar balanços intermediários ou intercalares e distribuir os lucros evidenciados nos mesmos.

CLÁUSULA XI - DA RETIRADA OU FALECIMENTO DE SÓCIO

Retirando-se, falecendo ou interditado qualquer sócio, a sociedade continuará suas atividades com os herdeiros, sucessores e o incapaz, desde que autorizado legalmente. Não sendo possível ou inexistindo interesse destes ou do(s) sócio(s) remanescente(s) na continuidade da sociedade, esta será liquidada após a apuração do Balanço Patrimonial na data do evento. O resultado positivo ou negativo será distribuído ou suportado pelos sócios na proporção de suas quotas.

Parágrafo único - O mesmo procedimento será adotado em outros casos em que a sociedade se resolva em relação a seu sócio.

CLÁUSULA XII - DA CESSÃO DE QUOTAS

As quotas são indivisíveis e não poderão ser cedidas ou transferidas a terceiros sem o consentimento do outro sócio, a quem fica assegurado, em igualdade de condições e preço direito de preferência para a sua aquisição se postas à venda, formalizando, se realizada a cessão delas, a alteração contratual pertinente.

CLÁUSULA XIII - DA RESPONSABILIDADE

A responsabilidade de cada sócio é restrita ao valor das suas quotas, mas todos respondem solidariamente pela integralização do capital social.

CLÁUSULA XIV - PORTE EMPRESARIAL

O sócio declara que a sociedade se enquadra como Empresa de Pequeno Porte - EPP, nos termos da Lei Complementar nº 123, de 14 de dezembro de 2006, e que não se enquadra em qualquer das hipóteses de exclusão relacionadas no § 4º do art. 3º da mencionada lei. (art. 3º, II, LC nº 123, de 2006)

CLÁUSULA XV - DO FORO

Fica eleito o Foro da Comarca de Curitiba - PR, para qualquer ação fundada neste contrato, renunciando-se a qualquer outro por muito especial que seja.

E por estarem em perfeito acordo, em tudo que neste instrumento particular foi lavrado, obrigam-se a cumprir o presente ato constitutivo, e assinam o presente instrumento em uma única via que será destinada ao registro e arquivamento na Junta Comercial do Estado do Paraná.

Curitiba - PR, 22 de julho de 2022

JOSE SALESIO MUNIZ DO AMARAL
Sócio/Administrador



ASSINATURA ELETRÔNICA

Certificamos que o ato da empresa CURITIBA COMERCIO DE PNEUMATICOS E TINTAS LTDA consta assinado digitalmente por:

IDENTIFICAÇÃO DO(S) ASSINANTE(S)	
CPF/CNPJ	Nome
50912402920	JOSE SALESIO MUNIZ DO AMARAL

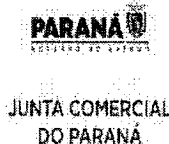

CERTIFICO O REGISTRO EM 25/07/2022 08:53 SOB Nº 41210896438.
PROTOCOLO: 224982729 DE 25/07/2022.
CÓDIGO DE VERIFICAÇÃO: 12209582037. CNPJ DA SEDE: 47270248000136.
NIRE: 41210896438. COM EFEITOS DO REGISTRO EM: 22/07/2022.
CURITIBA COMERCIO DE PNEUMATICOS E TINTAS LTDA

LEANDRO MARCOS RAYSEL BISCAIA
SECRETÁRIO-GERAL
empresafacil.pr.gov.br

A validade deste documento, se impresso, fica sujeito à comprovação de sua autenticidade nos respectivos portais, informando seus respectivos códigos de verificação.

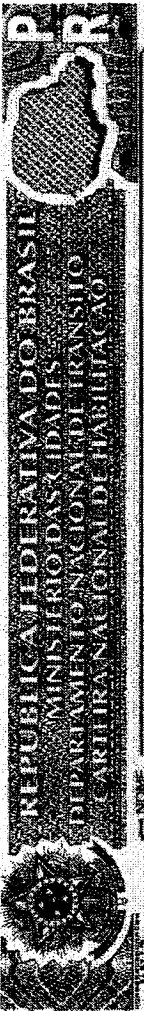

NOME: **JOSE SALESIO MUNIZ DO AMARAL**
 DOC. IDENTIDADE / ÓRG. EMISSOR / UF: **1428563 SESP SC**
 CPF: **509.124.029-20** DATA NASCIMENTO: **29/03/1964**
 FILIAÇÃO: **AFONSO MUNIZ DO AMARAL**
WALTRAUD MUNIZ DO AMARAL
 PERMISSÃO: **ACT** CRT. HAB: **B**
 Nº REGISTRO: **03293466877** VALIDADE: **25/06/2024** 1ª HABILITACAO: **19/12/1985**



VALIDA EM TODO
 O TERRITÓRIO NACIONAL
 1878710002

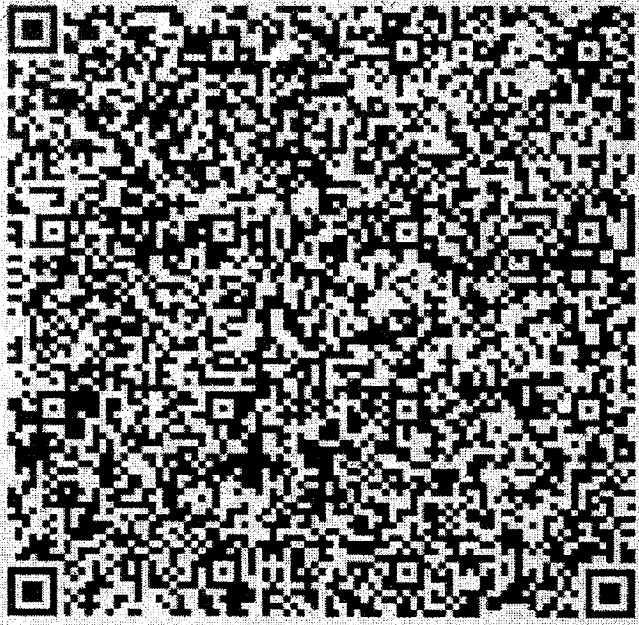

OBSERVAÇÕES

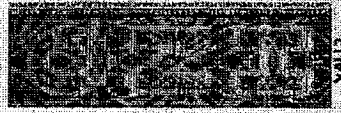

LOCAL: **CURITIBA, PR** DATA EMISSAO: **25/06/2019**
 ASSINATURA DO PORTADOR: *[Signature]*
 ASSINATURA DO EMISSOR: *[Signature]*

PROIBIDO PLASTIFICAR
 1878710002

PARANA
 17249866663
 PR91 6535421

COMARCA DE CURITIBA

REPÚBLICA FEDERATIVA DO BRASIL

ESTADO DO PARANÁ

1º OFÍCIO DISTRIBUIDOR, PART. E CONTADOR JUDICIAL DO FORO CENTRAL DA COMARCA DA REGIÃO METROPOLITANA DE CURITIBA
AV. CÂNDIDO DE ABREU, 535 1º ANDAR - FONE: (41) 3027-5253
EDIFÍCIO DO FÓRUM CÍVEL - CENTRO-CÍVICO
CEP: 80530-906
www.1distribuidorcuritiba.com.br



EMPREGADOS JURAMENTADOS

SANDRA LUCIA PELIKI
LUIZ CARLOS KOFANOVSKI
ISABEL ANGELA WYPYCH
MARIANY BEATRIZ DA SILVA SCAPINELI
FERNANDA GALLASSINI
KARINA BAVARO ALVES

PEDIDO DE CERTIDÕES

JOSÉ BORGES DA CRUZ FILHO

TITULAR

EDIFÍCIO DO FÓRUM CÍVEL
AV. CÂNDIDO DE ABREU, 535 - TÉRREO - CEP 80530-906

RECUPERAÇÃO JUDICIAL * FALÊNCIA * CONCORDATA * CRIME * CÍVEL
VARAS CRIMINAIS-VARAS DA FAZENDA-VARAS DA FAMÍLIA-PRECATÓRIA DA VARA DE EXECUÇÕES PENAIS
EXECUÇÕES FISCAIS DO ESTADO E DO MUNICÍPIO - REGISTROS PÚBLICOS - TRIBUNAL DO JURI
TABELIONATOS - JUIZADO ESPECIAL CÍVEL E CRIMINAL

CERTIDÃO NEGATIVA

FEITOS AJUIZADOS

CERTIFICO, a pedido de parte interessada, para FINS GERAIS, que revendo os livros de registros de distribuições físicas e eletrônicas de AÇÕES DE FALÊNCIAS, CONCORDATAS, RECUPERAÇÃO JUDICIAL E EXTRAJUDICIAL, existentes nesta serventia, dos mesmos NÃO CONSTA qualquer ação contra:

CURITIBA COMERCIO DE PNEUMATICOS E TINTAS LTDA

CNPJ.47.270.248/0001-36

no período de 18 de março de 1963 (data da instalação deste cartório - Lei No.4.677, de 29/12/62) a 28/07/2022 .

O REFERIDO É VERDADE E DOU FÉ.

Curitiba, 01 de agosto de 2022 .

FERNANDA GALLASSINI
Escrevente Juramentada

Digitally signed
by JOSE BORGES
DA CRUZ
FILHO:31628532
904
Date:
2022.08.01
13:46:02 BRT

1º
OFÍCIO DISTRIBUIDOR

Emitida por: **FERNANDA**
Lei nº19.803 de 21/Dez/18
Tabela XVI dos Distribuidores nº VI letra a (R\$ 38.16)

*** Se impressa, verificar sua autenticidade no <http://www.1distribuidorcuritiba.com.br/autentica> usando o código 17C995AE ***



Governo do Estado do Paraná
Secretaria da Micro e Pequena Empresa
Junta Comercial do Estado do Paraná



CERTIDÃO SIMPLIFICADA

Sistema Nacional de Registro de Empresas Mercantis - SINREM

Certificamos que as informações abaixo constam dos documentos arquivados
nesta Junta Comercial e são vigentes na data da sua expedição.

Nome Empresarial: CURITIBA COMERCIO DE PNEUMATICOS E TINTAS LTDA			Protocolo: PRC2212358364		
Natureza Jurídica: Sociedade Empresária Limitada					
NIRE (Sede) 41210896438		CNPJ 47.270.248/0001-36		Data de Ato Constitutivo 25/07/2022	Início de Atividade 22/07/2022
Endereço Completo Rua PADRE DEHON, Nº 3300, BOQUEIRÃO - Curitiba/PR - CEP 81670-100					
Objeto Social COMÉRCIO A VAREJO DE PEÇAS E ACESSÓRIOS NOVOS PARA VEÍCULOS AUTOMOTORES, COMÉRCIO A VAREJO DE PNEUMÁTICOS E CÂMARAS-DE-AER, COMÉRCIO ATACADISTA DE EQUIPAMENTOS DE INFORMÁTICA, COMÉRCIO ATACADISTA DE SUPRIMENTOS PARA INFORMÁTICA, COMÉRCIO ATACADISTA DE MÁQUINAS, APARELHOS E EQUIPAMENTOS PARA USO AGROPECUÁRIO; PARTES E PEÇAS, COMÉRCIO ATACADISTA DE MÁQUINAS, EQUIPAMENTOS PARA TERRAPLENAGEM, MINERAÇÃO E CONSTRUÇÃO; PARTES E PEÇAS, COMÉRCIO ATACADISTA DE MÁQUINAS E EQUIPAMENTOS PARA USO INDUSTRIAL; PARTES E PEÇAS, COMÉRCIO ATACADISTA DE BOMBAS E COMPRESSORES; PARTES E PEÇAS, COMÉRCIO ATACADISTA DE FERRAGENS E FERRAMENTAS, COMÉRCIO ATACADISTA DE MATERIAL ELÉTRICO, COMÉRCIO VAREJISTA DE LUBRIFICANTES, COMÉRCIO VAREJISTA DE TINTAS E MATERIAIS PARA PINTURA, COMÉRCIO VAREJISTA DE FERRAGENS E FERRAMENTAS, COMÉRCIO VAREJISTA DE MATERIAIS HIDRÁULICOS, COMÉRCIO VAREJISTA ESPECIALIZADO DE EQUIPAMENTOS E SUPRIMENTOS DE INFORMÁTICA, COMÉRCIO VAREJISTA DE ARTIGOS DE ILUMINAÇÃO, COMÉRCIO VAREJISTA DE ARTIGOS DO VESTUÁRIO E ACESSÓRIOS, COMÉRCIO VAREJISTA DE EQUIPAMENTOS PARA ESCRITÓRIO.					
Capital Social R\$ 100.000,00 (cem mil reais)			Porte EPP (Empresa de Pequeno Porte)		Prazo de Duração Indeterminado
Capital Integralizado R\$ 100.000,00 (cem mil reais)					
Dados do Sócio					
Nome	CPF/CNPJ	Participação no capital	Espécie de sócio	Administrador	Término do mandato
JOSE SALESIO MUNIZ DO AMARAL	509.124.029-20	R\$ 100.000,00	Sócio	S	Indeterminado
Dados do Administrador					
Nome		CPF		Término do mandato	
JOSE SALESIO MUNIZ DO AMARAL		509.124.029-20		Indeterminado	
Último Arquivamento					
Data	Número	Ato/eventos			Situação
25/07/2022	20224982729	090 / 316 - ENQUADRAMENTO DE EMPRESA DE PEQUENO PORTE			ATIVA Status SEM STATUS

Esta certidão foi emitida automaticamente em 02/08/2022, às 13:49:37 (horário de Brasília).
Se impressa, verificar sua autenticidade no <https://www.empresafacil.pr.gov.br>, com o código IKGMMZGA.



PRC2212358364

LEANDRO MARCOS RAYSEL BISCAIA
Secretário Geral



REPÚBLICA FEDERATIVA DO BRASIL

CADASTRO NACIONAL DA PESSOA JURÍDICA

NÚMERO DE INSCRIÇÃO 47.270.248/0001-36 MATRIZ	COMPROVANTE DE INSCRIÇÃO E DE SITUAÇÃO CADASTRAL	DATA DE ABERTURA 25/07/2022
--	---	---------------------------------------

NOME EMPRESARIAL
CURITIBA COMERCIO DE PNEUMATICOS E TINTAS LTDA

TÍTULO DO ESTABELECIMENTO (NOME DE FANTASIA) CURITIBA PNEUS	PORTE EPP
---	---------------------

CÓDIGO E DESCRIÇÃO DA ATIVIDADE ECONÔMICA PRINCIPAL
45.30-7-03 - Comércio a varejo de peças e acessórios novos para veículos automotores

CÓDIGO E DESCRIÇÃO DAS ATIVIDADES ECONÔMICAS SECUNDÁRIAS

- 45.30-7-05 - Comércio a varejo de pneumáticos e câmaras-de-ar**
- 45.41-2-02 - Comércio por atacado de peças e acessórios para motocicletas e motonetas**
- 46.51-6-01 - Comércio atacadista de equipamentos de informática**
- 46.51-6-02 - Comércio atacadista de suprimentos para informática**
- 46.61-3-00 - Comércio atacadista de máquinas, aparelhos e equipamentos para uso agropecuário; partes e peças**
- 46.62-1-00 - Comércio atacadista de máquinas, equipamentos para terraplenagem, mineração e construção; partes e peças**
- 46.63-0-00 - Comércio atacadista de Máquinas e equipamentos para uso industrial; partes e peças**
- 46.69-9-01 - Comércio atacadista de bombas e compressores; partes e peças**
- 46.72-9-00 - Comércio atacadista de ferragens e ferramentas**
- 46.73-7-00 - Comércio atacadista de material elétrico**
- 47.32-6-00 - Comércio varejista de lubrificantes**
- 47.41-5-00 - Comércio varejista de tintas e materiais para pintura**
- 47.44-0-01 - Comércio varejista de ferragens e ferramentas**
- 47.44-0-03 - Comércio varejista de materiais hidráulicos**
- 47.51-2-01 - Comércio varejista especializado de equipamentos e suprimentos de informática**
- 47.54-7-03 - Comércio varejista de artigos de iluminação**
- 47.81-4-00 - Comércio varejista de artigos do vestuário e acessórios**
- 47.89-0-07 - Comércio varejista de equipamentos para escritório**

CÓDIGO E DESCRIÇÃO DA NATUREZA JURÍDICA
206-2 - Sociedade Empresária Limitada

LOGRADOURO R PADRE DEHON	NÚMERO 3300	COMPLEMENTO *****
------------------------------------	-----------------------	-----------------------------

CEP 81.670-100	BAIRRO/DISTRITO BOQUEIRÃO	MUNICÍPIO CURITIBA	UF PR
--------------------------	-------------------------------------	------------------------------	-----------------

ENDEREÇO ELETRÔNICO PNEUSCURITIBA@GMAIL.COM	TELEFONE (41) 3042-2516/ (0000) 0000-0000
---	---

ENTE FEDERATIVO RESPONSÁVEL (EFR)

SITUAÇÃO CADASTRAL ATIVA	DATA DA SITUAÇÃO CADASTRAL 25/07/2022
------------------------------------	---

MOTIVO DE SITUAÇÃO CADASTRAL

SITUAÇÃO ESPECIAL *****	DATA DA SITUAÇÃO ESPECIAL *****
-----------------------------------	---

Aprovado pela Instrução Normativa RFB nº 1.863, de 27 de dezembro de 2018.

Emitido no dia **25/07/2022** às **08:54:36** (data e hora de Brasília).

Página: 1/1



MINISTÉRIO DA FAZENDA
Secretaria da Receita Federal do Brasil
Procuradoria-Geral da Fazenda Nacional

**CERTIDÃO NEGATIVA DE DÉBITOS RELATIVOS AOS TRIBUTOS FEDERAIS E À DÍVIDA
ATIVA DA UNIÃO**

Nome: CURITIBA COMERCIO DE PNEUMATICOS E TINTAS LTDA
CNPJ: 47.270.248/0001-36

Ressalvado o direito de a Fazenda Nacional cobrar e inscrever quaisquer dívidas de responsabilidade do sujeito passivo acima identificado que vierem a ser apuradas, é certificado que não constam pendências em seu nome, relativas a créditos tributários administrados pela Secretaria da Receita Federal do Brasil (RFB) e a inscrições em Dívida Ativa da União (DAU) junto à Procuradoria-Geral da Fazenda Nacional (PGFN).

Esta certidão é válida para o estabelecimento matriz e suas filiais e, no caso de ente federativo, para todos os órgãos e fundos públicos da administração direta a ele vinculados. Refere-se à situação do sujeito passivo no âmbito da RFB e da PGFN e abrange inclusive as contribuições sociais previstas nas alíneas 'a' a 'd' do parágrafo único do art. 11 da Lei nº 8.212, de 24 de julho de 1991.

A aceitação desta certidão está condicionada à verificação de sua autenticidade na Internet, nos endereços <<http://rfb.gov.br>> ou <<http://www.pgfn.gov.br>>.

Certidão emitida gratuitamente com base na Portaria Conjunta RFB/PGFN nº 1.751, de 2/10/2014.

Emitida às 14:08:57 do dia 26/07/2022 <hora e data de Brasília>.

Válida até 22/01/2023.

Código de controle da certidão: **463D.AEB4.E993.73FF**

Qualquer rasura ou emenda invalidará este documento.



Estado do Paraná
Secretaria de Estado da Fazenda
Receita Estadual do Paraná

Certidão Negativa
de Débitos Tributários e de Dívida Ativa Estadual
Nº 027367777-07

Certidão fornecida para o CNPJ/MF: **47.270.248/0001-36**
Nome: **CURITIBA COMERCIO DE PNEUMATICOS E TINTAS LTDA**

Ressalvado o direito da Fazenda Pública Estadual inscrever e cobrar débitos ainda não registrados ou que venham a ser apurados, certificamos que, verificando os registros da Secretaria de Estado da Fazenda, constatamos não existir pendências em nome do contribuinte acima identificado, nesta data.

Obs.: Esta Certidão engloba todos os estabelecimentos da empresa e refere-se a débitos de natureza tributária e não tributária, bem como ao descumprimento de obrigações tributárias acessórias.

Válida até 23/11/2022 - Fornecimento Gratuito

A autenticidade desta certidão deverá ser confirmada via Internet
www.fazenda.pr.gov.br

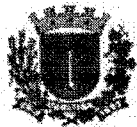

PREFEITURA MUNICIPAL DE CURITIBA
SECRETARIA MUNICIPAL DE PLANEJAMENTO, FINANÇAS E ORÇAMENTO
DEPARTAMENTO DE CONTROLE FINANCEIRO

CERTIDÃO POSITIVA COM EFEITO DE NEGATIVA
DE DÉBITOS TRIBUTÁRIOS E DÍVIDA ATIVA MUNICIPAL

Certidão nº: 9.804.113

CNPJ: 47.270.248/0001-36

Nome: CURITIBA COMERCIO DE PNEUMATICOS E TINTAS LTDA

Ressalvado o direito de a Fazenda Pública Municipal inscrever e cobrar débitos de responsabilidade do sujeito passivo acima identificado, ainda não registrados ou que venham a ser apurados, é certificado que:

Constam débitos tributários e não tributários administrados pela Secretaria Municipal de Finanças (SMF) ou pela Procuradoria Geral do Município (PGM), com exigibilidade suspensa, nos termos do art. 151 da Lei 5.172, de 25 de outubro de 1966 – Código Tributário Nacional (CTN) e Lei Complementar 40/2001, garantidos mediante bens e direitos, ou com embargos da Fazenda Pública em processos de execução fiscal, ou objeto de decisão judicial que determina sua desconsideração para fins de certificação da regularidade fiscal.

A certidão expedida em nome de pessoa jurídica abrange todos os estabelecimentos (matriz e filiais) cadastrados no Município de Curitiba.

Esta certidão compreende os Tributos Mobiliários (Imposto sobre serviço - ISS), Tributos Imobiliários (Imposto Predial e Territorial Urbano - IPTU), Imposto sobre a Transmissão de Bens Imóveis Intervivos- ITBI e Contribuição de Melhoria), Taxas de Serviços e pelo Poder de Polícia e outros débitos municipais inscritos em dívida ativa.

A revogação da suspensão de exigibilidade implica na imediata revogação da CPEN e de seus efeitos, respondendo o Contribuinte por eventuais atos irregulares.

A autenticidade desta certidão deverá ser confirmada no endereço <https://cnd-cidadao.curitiba.pr.gov.br/Certidao/ValidarCertidao>.

Certidão emitida com base no Decreto 619/2021 de 24/03/2021.

Emitida às 14:12 do dia 26/07/2022.

Código de autenticidade da certidão: CB53F5BEF73B4DA89B2722BA4BF5B5B5F9

Qualquer rasura ou emenda invalidará este documento.

Válida até 24/10/2022 – Fornecimento Gratuito



Você também pode validar a autenticidade da certidão utilizando um leitor de QRCode.

[Voltar](#)[Imprimir](#)

Certificado de Regularidade do FGTS - CRF

Inscrição: 47.270.248/0001-36

Razão Social: CURITIBA COMERCIO DE PNEUMATICOS E TINATAS LTDA

Endereço: R PADRE DEHON 3300 / BOQUEIRAO / CURITIBA / PR / 81670-100

A Caixa Econômica Federal, no uso da atribuição que lhe confere o Art. 7, da Lei 8.036, de 11 de maio de 1990, certifica que, nesta data, a empresa acima identificada encontra-se em situação regular perante o Fundo de Garantia do Tempo de Serviço - FGTS.

O presente Certificado não servirá de prova contra cobrança de quaisquer débitos referentes a contribuições e/ou encargos devidos, decorrentes das obrigações com o FGTS.

Validade: 16/08/2022 a 14/09/2022

Certificação Número: 2022081604575289412448

Informação obtida em 17/08/2022 13:44:11

A utilização deste Certificado para os fins previstos em Lei esta condicionada a verificação de autenticidade no site da Caixa:
www.caixa.gov.br

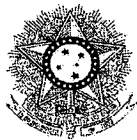

PODER JUDICIÁRIO
JUSTIÇA DO TRABALHO

CERTIDÃO NEGATIVA DE DÉBITOS TRABALHISTAS

CNPJ: 47.270.248/0001-36

Certidão nº: 23691743/2022

Expedição: 26/07/2022, às 14:13:09

Validade: 22/01/2023 - 180 (cento e oitenta) dias, contados da data de sua expedição.

Certifica-se que o CNPJ sob o nº **47.270.248/0001-36**, **NÃO CONSTA** como inadimplente no Banco Nacional de Devedores Trabalhistas.

Certidão emitida com base nos arts. 642-A e 883-A da Consolidação das Leis do Trabalho, acrescentados pelas Leis ns.º 12.440/2011 e 13.467/2017, e no Ato 01/2022 da CGJT, de 21 de janeiro de 2022. Os dados constantes desta Certidão são de responsabilidade dos Tribunais do Trabalho.

Certidão expedida sem indicação do nome/razão social, tendo em vista que o CPF/CNPJ consultado não figura na última versão da base de dados da Receita Federal do Brasil - RFB enviada ao Tribunal Superior do Trabalho - TST. Para saber a situação desse CPF/CNPJ, consulte o sítio da RFB (www.receita.fazenda.gov.br).

No caso de pessoa jurídica, a Certidão atesta a empresa em relação a todos os seus estabelecimentos, agências ou filiais.

A aceitação desta certidão condiciona-se à verificação de sua autenticidade no portal do Tribunal Superior do Trabalho na Internet (<http://www.tst.jus.br>).

Certidão emitida gratuitamente.

INFORMAÇÃO IMPORTANTE

Do Banco Nacional de Devedores Trabalhistas constam os dados necessários à identificação das pessoas naturais e jurídicas inadimplentes perante a Justiça do Trabalho quanto às obrigações estabelecidas em sentença condenatória transitada em julgado ou em acordos judiciais trabalhistas, inclusive no concernente aos recolhimentos previdenciários, a honorários, a custas, a emolumentos ou a recolhimentos determinados em lei; ou decorrentes de execução de acordos firmados perante o Ministério Público do Trabalho, Comissão de Conciliação Prévia ou demais títulos que, por disposição legal, contiver força executiva.



DECLARAÇÃO UNIFICADA

A **Curitiba Comércio de Pneumáticos e Tintas Ltda EPP.**, com sede na cidade de **Curitiba - PR**, à **Rua Padre Dehon, 3300 – Boqueirão – CEP 81.670-100**, inscrição no **CNPJ/MF** sob nº **47.270.248/0001-36**, Fone/Fax: (41) 3042-2516, e-mail: pneuscuritiba@gmail.com, por intermédio de seu representante legal o **Sr. José Salésio Muniz do Amaral**, portador da **Carteira de Identidade** nº **7R/1.428.563** e do **CPF** nº **509.124.029-20**, através de seu representante legal infra-assinado, que:

(X) Declara, sob as penas do artigo 299 do Código Penal, que se **enquadra na situação de microempresa, empresa de pequeno porte ou cooperativa, nos termos da Lei Complementar nº 123/06, alterada pela Lei Complementar nº 147/14**, bem assim que **inexistem fatos supervenientes que conduzam ao seu desenquadramento desta situação.**

1) Declaramos, para os fins do disposto no inciso XXXIII do art. 7º da Constituição Federal, **não empregamos menores de dezoito anos em trabalho noturno, perigoso ou insalubre e nem menores de dezesseis anos, em qualquer trabalho, salvo na condição de aprendiz, a partir dos quatorze anos de idade, em cumprimento ao que determina o inciso V do art. 27 da Lei nº 8.666/93, acrescida pela Lei nº 9.854/99.**

2) Declaramos, para os fins que até a presente data **inexistem fatos supervenientes impeditivos para habilitação no presente processo licitatório, estando ciente da obrigatoriedade de declarar ocorrências posteriores.**

3) Declaramos, para os fins que a empresa **não foi declarada inidônea por nenhum órgão público de qualquer esfera de governo, estando apta a contratar com o poder público.**



4) Declaramos, para os devidos fins que não possuímos em nosso quadro societário e de empregados, servidor ou dirigente de órgão ou entidade contratante ou responsável pela licitação, nos termos do inciso III, do artigo 9º da Lei nº 8.666, de 21 de junho de 1993.

5) Comprometo-me a manter durante a execução do contrato, em compatibilidade com as obrigações assumidas, todas as condições de habilitação e qualificação exigidas na licitação.

6) Declaramos, para os devidos fins de direito, na qualidade de Proponente dos procedimentos licitatórios, instaurados por este Município, que o(a) responsável legal da empresa é o(a) Sr.(a) **Sr. José Salésio Muniz do Amaral**, Portador(a) do RG sob **Carteira de Identidade nº 7R/1.428.563** e do **CPF nº 509.124.029-20**, cuja função/cargo é sócia-proprietária, **responsável pela assinatura da Ata de Registro de Preços/contrato.**

7) Declaramos, para os devidos fins que em caso de qualquer comunicação futura referente a este processo licitatório, bem como em caso de eventual contratação, **concordo que a Ata de Registro de Preços/Contrato** seja encaminhado para o seguinte endereço:

E-mail: pneuscuritiba@gmail.com

Telefone: (41) 3042-2516

8) Caso altere o citado e-mail ou telefone comprometo-me em protocolizar pedido de alteração junto ao Sistema de Protocolo deste Município, sob pena de ser considerado como intimado nos dados anteriormente fornecidos.

9) Nomeamos e constituímos o senhor(a) **Sr. José Salésio Muniz do Amaral**, portador(a) do CPF/MF sob n.º **509.124.029-20**, para ser o(a) responsável para acompanhar a execução da **Ata**

**CURITIBA COMÉRCIO DE PNEUMÁTICOS E TINTAS LTDA.**

Rua Padre Dehon, 3300 - Bairro Boqueirão - CEP 81.670-000 - Curitiba/PR

CNPJ 47.270.248/0001-36 - I.E 90.957.060-34

Telefone: (41) 3042-2516

e-mail: pneuscritiba@gmail.com

de Registro de Preços/contrato, referente ao Pregão Eletrônico n.º 150/2022 e todos os atos necessários ao cumprimento das obrigações contidas no instrumento convocatório, seus Anexos e na Ata de Registro de Preços/Contrato.

Curitiba, 26 de Agosto de 2022

JOSÉ SALÉSIO MUNIZ DO AMARAL
PROPRIETARIO
RG: 7R/1.428.563
CPF: 509.124.029-20



CRC 029.453/O-0 PR TEL: (041) 3372-9088

**DECLARAÇÃO DE RECEITA BRUTA ENQUADRAMENTO NA LEI COMPLEMENTAR
Nº. 123/06**

A empresa CURITIBA COMERCIO DE PNEUMATICOS E TINTAS LTDA, inscrita no CNPJ sob o n.º 47.270.248/0001-36, localizada RUA PADRE DEHON, 3300 – CURITIBA-PR, neste ato representada pelo sócio administrador JOSE SALESIO MUNIZ DO AMARAL, inscrito no CPF sob o n.º 509.124.029-20, DECLARA, sob as penalidades da lei, atestando que a receita bruta da parte autora, em cada ano-calendário, enquadra-se na forma do inc. II, do art. 3º, da Lei Complementar nº 123/2006 como EPP (Empresa de Pequeno Porte).

Curitiba, 15 de Agosto de 2022.

JOSE SALESIO MUNIZ DO
AMARAL:50912402920

Assinado de forma digital por
JOSE SALESIO MUNIZ DO
AMARAL:50912402920
Dados: 2022.08.18 09:18:08 -03'00'

JOSE SALESIO MUNIZ DO AMARAL

VALMOR
CIPRIANI:58321276920

Assinado de forma digital por
VALMOR CIPRIANI:58321276920
Dados: 2022.08.15 16:33:56 -03'00'

VALMOR CIPRIANI
CPF nº 583.212.769-20
CRC 029.453/O-0



CURITIBA COMÉRCIO DE PNEUMÁTICOS E TINTAS LTDA.

Rua Padre Dehon, 3300 - Bairro Boqueirão - CEP 81.670-000 - Curitiba/PR

CNPJ 47.270.248/0001-36 - I.E. 90.957.060-34

Telefone: (41) 3042-2516

e-mail: pneuscuritiba@gmail.com

PREGÃO ELETRÔNICO Nº 150/2022

A Curitiba Comércio de Pneumáticos e Tintas Ltda EPP., com sede na cidade de Curitiba - PR, à Rua Padre Dehon, 3300 – Boqueirão – CEP 81.670-100, inscrição no CNPJ/MF sob nº 47.270.248/0001-36, Fone/Fax: (41) 3042-2516, e-mail: pneuscuritiba@gmail.com foi vencedor do pregão acima especificado dos seguintes itens abaixo relacionados, nas seguintes condições:

ITEM	ESPECIFICAÇÃO	QUANTIDADE	UNIDADE	MARCA	VALOR UNIT - R\$	VALOR TOTAL - R\$
02	CAMARA DE AR 2.75X18 NOVA	04	Unidade	Vulcan	R\$ 38,99	R\$ 155,96
03	CAMARA DE AR 90.90X18 NOVA	04	Unidade	Vulcan	R\$ 25,39	R\$ 101,56
09	CAMARA DE AR 10.5/65 X 16 NOVA	03	Unidade	Tortuga	R\$ 109,99	R\$ 329,97
11	CAMARA DE AR 120/80 18 NOVA	04	Unidade	Vulcan	R\$ 47,90	R\$ 191,60
12	CAMARA DE AR 2,50X17 NOVA	04	Unidade	Vulcan	R\$ 43,99	R\$ 175,96
13	CAMARA DE AR 3.50X10	12	Unidade	Vulcan	R\$ 49,47	R\$ 593,64
14	CAMARA DE AR 3.50X8 NOVA	100	Unidade	Cargo	R\$ 42,99	R\$ 4.299,00
15	CAMARA DE AR 4.00X8 NOVA	04	Unidade	Cargo	R\$ 48,95	R\$ 195,80
18	CAMARA DE AR 90/90-21 NOVA	04	Unidade	Vulcan	R\$ 34,99	R\$ 139,96
21	CAMARA DE AR 60/100-17 NOVA	04	Unidade	Vulcan	R\$ 24,99	R\$ 99,96
24	PROTETOR SUPER LARGO 20.5X25 COM NO MINIMO 0,50 CM DE LAGURA	15	Unidade	SBN	R\$ 324,99	R\$ 4.874,85
25	PNEU NOVO 15X6X6	04	Unidade	BKT LG306	R\$ 499,99	R\$ 1.999,96
27	PNEU NOVO 16X6,5X8	06	Unidade	BKT LG306	R\$ 709,98	R\$ 4.259,88
28	PNEU NOVO 3.25X8 PARA CARRINHO DE MÃO	80	Unidade	Romago	R\$ 58,99	R\$ 4.719,20
72	BICO RODA DISCO (BORRACHA FINA) PARA PNEU SEM CAMARA ARO 22.5	30	Unidade	Bramais	R\$ 15,99	R\$ 479,70
73	BICO RODA RAIADO (BORRACHA GROSSA) PARA PNEU SEM CAMARA ARO 22.5	30	Unidade	Bramais	R\$ 16,89	R\$ 506,70
80	PNEU NOVO 23X10.5X12	10	Unidade	BKT LG306	R\$ 1.249,98	R\$ 12.499,80
83	PNEU NOVO 4.10 X 3.50 X 8	04	Unidade	Romago	R\$ 57,99	R\$ 231,96
(Trinta e Cinco Mil Oitocentos e Cinquenta e Cinco Reais e Quarenta e Seis Centavos)						R\$ 35.855,46

Prazo de validade da proposta: 60 dias
Prazo de entrega: 07 Dias.
Prazo para Pagamento: 30 Dias.
Local de Entrega: Conforme Edital.
Garantia: Conforme Edital.
Optante pelo Simples Nacional: Sim

* Declaro de estarem incluídos nos preços propostos todos os custos e despesas, tais como impostos, taxas, fretes, tributos e quaisquer outros encargos que incidam ou venham a incidir sobre os produtos a serem adquiridos.

* Pneus e Baterias Com Selo do Inmetro podendo ser facilmente consultado no site www.inmetro.com.br

* Garantia de 05 (cinco) anos Contra defeitos de Fabricação.

Dados Bancários:
BANCO DO BRASIL
Agência 4500-4
Conta Corrente 23.748-5

Curitiba, 29 de Agosto de 2022.

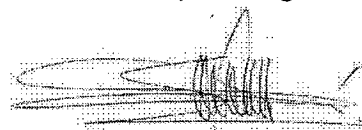

JOSÉ SALÉSIO MUNIZ DO AMARAL

PROPRIETARIO

RG: 7R/1.428.563

CPF: 509.124.029-20



Ministério do Meio Ambiente
Instituto Brasileiro do Meio Ambiente e dos Recursos Naturais Renováveis



CADASTRO TÉCNICO FEDERAL
CONSULTA PÚBLICA A CERTIFICADO DE REGULARIDADE - CR

Registro n.º: 610146 Data da consulta: 29/08/2022 CR emitido em: 08/08/2022 CR válido até: 08/11/2022

Dados básicos

CNPJ: 06.089.521/0001-43
Razão social: LINK COMERCIAL IMPORTADORA E EXPORTADORA LTDA
Nome fantasia: LINK COMERCIAL
Data de abertura: 01/02/2004

Endereço

Logradouro: RUA ARNOLDO HASS Complemento:
N.º: 100 Município: POMERODE
Bairro: CENTRO UF: SC
CEP: 89107-000

Cadastro Técnico Federal de Atividades Potencialmente Poluidoras e Utilizadoras de Recursos Ambientais - CTF/APP

Categoria	Detalhe
21 - Atividades não relacionadas no Anexo VIII da Lei nº 6.938/1981	45 - Importação de pneus e similares - Resolução CONAMA nº 416/2009
21 - Atividades não relacionadas no Anexo VIII da Lei nº 6.938/1981	44 - Importação de veículos automotores para fins de comercialização - Lei nº 8.723/1993
18 - Transporte, Terminais, Depósitos e Comércio	6 - Comércio de combustíveis e derivados de petróleo
18 - Transporte, Terminais, Depósitos e Comércio	7 - Comércio de produtos químicos e produtos perigosos
18 - Transporte, Terminais, Depósitos e Comércio	81 - Comércio de produtos químicos e produtos perigosos - Resolução CONAMA nº 401/2008
20 - Uso de Recursos Naturais	21 - Importação ou exportação de fauna nativa brasileira
20 - Uso de Recursos Naturais	22 - Importação ou exportação de flora nativa brasileira

Conforme dados disponíveis na presente data, a pessoa jurídica acima possui Certificado de Regularidade em conformidade com as obrigações cadastrais e de prestação de informações ambientais sobre as atividades desenvolvidas sob controle e fiscalização do Ibama, por meio do CTF/APP.

O certificado de regularidade emitido pelo CTF/APP não desobriga a pessoa inscrita de obter licenças, autorizações, permissões, concessões, alvarás e demais documentos exigíveis por instituições federais, estaduais, distritais ou municipais para o exercício de suas atividades.

O Certificado de Regularidade do CTF/APP não habilita o transporte e produtos e subprodutos florestais e faunísticos.

Fechar



Ministério do Meio Ambiente
Instituto Brasileiro do Meio Ambiente e dos Recursos Naturais Renováveis



**CADASTRO TÉCNICO FEDERAL
CONSULTA PÚBLICA A CERTIFICADO DE REGULARIDADE - CR**

Registro n.º: Data da consulta: CR emitido em: CR válido até:

Dados básicos

CNPJ:
Razão social:
Nome fantasia:
Data de abertura:

Endereço

Logradouro: Complemento:
N.º: Município:
Bairro: UF:
CEP:

Cadastro Técnico Federal de Atividades Potencialmente Poluidoras e Utilizadoras de Recursos Ambientais – CTF/APP

Categoria	Detalhe
21 - Atividades não relacionadas no Anexo VIII da Lei nº 6.938/1981	45 - Importação de pneus e similares - Resolução CONAMA nº 416/2009

Conforme dados disponíveis na presente data, a pessoa jurídica acima possui Certificado de Regularidade em conformidade com as obrigações cadastrais e de prestação de informações ambientais sobre as atividades desenvolvidas sob controle e fiscalização do Ibama, por meio do CTF/APP.

O certificado de regularidade emitido pelo CTF/APP não desobriga a pessoa inscrita de obter licenças, autorizações, permissões, concessões, alvarás e demais documentos exigíveis por instituições federais, estaduais, distritais ou municipais para o exercício de suas atividades.

O Certificado de Regularidade do CTF/APP não habilita o transporte e produtos e subprodutos florestais e faunísticos.

Fechar



CURITIBA COMÉRCIO DE PNEUMÁTICOS E TINTAS LTDA.

Rua Padre Dehon, 3300 - Bairro Boqueirão - CEP 81.670-000 - Curitiba/PR

CNPJ 47.270.248/0001-36 - I.E 90.957.060-34

Telefone: (41) 3042-2516

e-mail: pneuscuritiba@gmail.com

**DECLARAÇÃO ISENÇÃO DO INMETRO PARA PNEUS AGRICOLAS,
EMPILHADEIRAS, EQUIPAMENTOS E CAMARAS/PROTETORES**

A Curitiba Comércio de Pneumáticos e Tintas Ltda EPP., com sede na cidade de Curitiba - PR, à Rua Padre Dehon, 3300 – Boqueirão – CEP 81.670-100, inscrição no CNPJ/MF sob nº 47.270.248/0001-36, Fone/Fax: (41) 3042-2516, e-mail: pneuscuritiba@gmail.com, por intermédio de seu representante legal o Sr. José Salésio Muniz do Amaral, portador da Carteira de Identidade nº 7R/1.428.563 e do CPF nº 509.124.029-20, Declara seguindo portaria do INMETRO (Portaria n.º 292, de 12 de junho de 2012.), que Pneus Agrícola, de Empilhadeiras, Equipamentos que são utilizados fora de Estradas e Câmaras/Protetores estão dispensados da apresentação do Selo do Inmetro por não serem utilizados em vias Públicas. Assim nenhuma marca possui o Selo do Inmetro.

“Segue em anexo Portaria n.º 292, de 12 de junho de 2012

Anexo D

Estão excluídos da avaliação de desempenho:

- pneus de construção diagonal;
- pneus destinados a uso exclusivamente temporário;
- pneus para motocicletas, motonetas e ciclomotores;
- pneus para veículos de coleção;
- pneus para uso agrícola e fora de estrada;
- pneus para uso em competições;
- pneus para uso exclusivamente não rodoviário;
- pneus para uso militar;
- pneus para empilhadeiras.”

Curitiba, 29 de Agosto de 2022.

JOSÉ SALÉSIO MUNIZ DO AMARAL
PROPRIETARIO
 RG: 7R/1.428.563
 CPF: 509.124.029-20

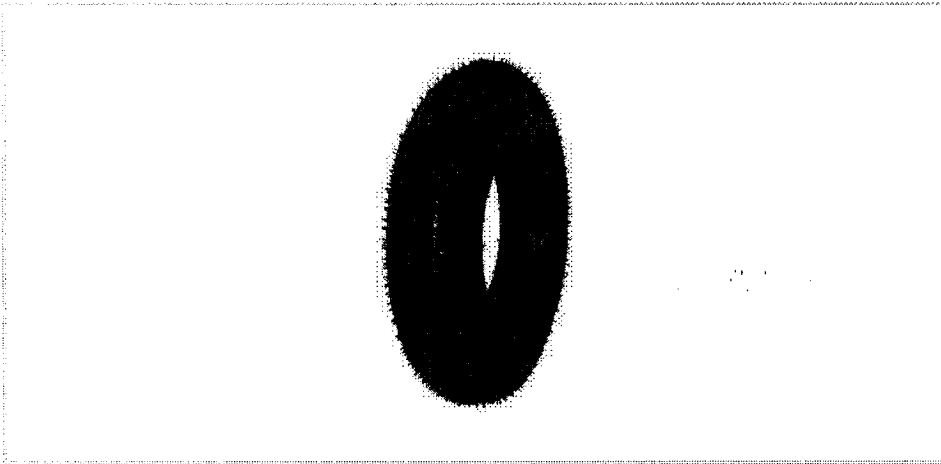
LINHA PNEUS / PNEU CARRINHO DE MÃO**Pneu para carinho de mão 325 x 8 Romago**

CÓDIGO:
MARCA: ROMAGO

Pneu para carinho de mão, o pneu Romago além de ser um produto 100% brasileiro possui uma ótima resistência.

Pneu 325x8

Pneu aro 08

Lâmas: 2

PRODUTOS

o que procura?

- Mangueiras
- IPI
- Câmara de ar FVA
- Válvulas
- Linha Pneus
- Conserto para pneus
- Câmara de ar e Protetor
- Acessórios de roda
- Câmaras de ar Tortuga
- Contrapeso para balanceamento
- Diversos
- Extensão e suporte
- Ferramenta e equipamentos
- Kit Anti-furto
- Linha ar
- Linha Parafusos e Porcas
- Linha Ródar

RECEBA NOSSA NEWSLETTER

<https://fvars.com.br/produto/romago/pneu-para-carinho-de-mao-325-x-8-romago>

FVA / Pneu para carinho de mão 325 x 8 Romago

cadastre-se e receba nossas novidades

seu nome:

seu e-mail:

[cadastrar](#)**SOBRE A FVA**

Fundada em 18 de julho de 2003, na cidade de Bento Gonçalves RS, a fim de atender o mercado de câmaras de ar, em parceria com a empresa Tortuga, tornou-se um dos principais distribuidores e referência de mercado no estado do Rio Grande do Sul.

Com o surgimento de novas demandas, foi ampliado o portfólio de produtos, e passamos atender as necessidades do segmento de Auto Center, Truck Center e Motociclaria.

SOBRE A FVA

Somos uma empresa do grupo FVA VÁLVULAS AUTOMOTIVAS, referência nacional na fabricação de válvulas automotivas, visite o site:

FVAINDUSTRIA.COM.BR



INSTITUCIONAL

[página inicial](#)
[institucional](#)
[produtos](#)
[catálogo](#)
[contato](#)

ENDEREÇO E CONTATO

Rua Antonio Martinelli, 600 / Bairro
 Licorsul 95700-000 / Bento Gonçalves / RS

TELEFONES E E-MAIL

20

54.3771-2412 / 54.3452-2121
vendas@fvars.com.br



FVA Material de Borracharia
54.3771-2412 / 54.3452-2121

Seguir Página

Compartilhar

Todas as marcas referidas neste website são ou podem ser marcas comerciais registradas e protegidas por leis internacionais de copyright e propriedade industrial e pertencem aos seus respectivos produtos são meramente ilustrativas. Todos os direitos reservados a FVA-MATERIAL DE BORRACHARIA LTDA.

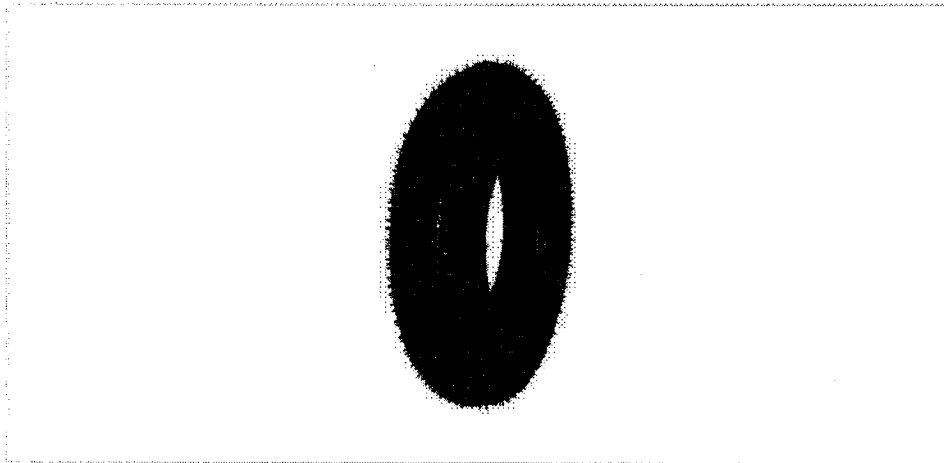
LINHA PNEUS / PNEU CARRINHO DE MÃO**Pneu para carinho de mão 350 x 8 2 lonas Romago**

CÓDIGO:
MARCA: ROMAGO

Pneu para carinho de mão, o pneu Romago além de ser um produto 100% brasileiro possui uma ótima resistência.

Pneu: 350x8

Pneu aro 8

Lonas: 2

PRODUTOS

o que procura?

- Mangueiras
- IPI
- Câmara de ar FVA
- Válvulas
- Linha Pneus
- Conserto para pneus
- Câmara de ar e Protetor
- Acessórios de roda
- Câmaras de ar Tortuga
- Contrapeso para balanceamento
- Diversos
- Extensão e suporte
- Ferramenta e equipamentos
- Kit Anti-furto
- Linha ar
- Linha Parafusos e Porcas
- Linha Rodar

30

RECEBA NOSSA NEWSLETTER

<https://fvars.com.br/produto/romago/pneu-para-carinho-de-mao-350-x-8-2-lonas-romago>

1/3

FVA / Pneu para carinho de mão 350 x 8 2 lonas Romago

cadastre-se e receba nossas novidades

seu nome:

seu e-mail:

[cadastrar](#)**SOBRE A FVA**

Fundada em 18 de julho de 2005, na cidade de Bento Gonçalves RS, a fim de atender o mercado de câmaras de ar em parceria com a empresa Tortuga, tornou-se um dos principais distribuidores e referência na marca no estado do Rio Grande do Sul.

Com o surgimento de novas demandas, foi ampliado o portfólio de produtos, e passamos atender as necessidades do Segmento de Auto Center, Truck Center e Hoquearia.

SOBRE A FVA

Somos uma empresa do grupo FVA VÁLVULAS AUTOMOTIVAS, referência nacional na fabricação de válvulas automotivas, visite o site:

FVAINDUSTRIA.COM.BR**INSTITUCIONAL**

[página inicial](#)
[institucional](#)
[produtos](#)
[catálogo](#)
[contato](#)

ENDEREÇO E CONTATO

Rua Antonio Martinelli, 600 / Bairro
 Licorsul 95700-000 / Bento Gonçalves / RS

TELEFONES E E-MAIL

30

54 3771-2412 / 54 3452-2121
vendas@fvars.com.br



FVA Material de Borracharia
54 3771-2412

Seguir Página

Compartilhar

Todas as marcas referidas neste website são ou podem ser marcas comerciais registradas e protegidas por leis internacionais de copyright e propriedade industrial e pertencem aos seus respectivos produtos, são meramente ilustrativas. Todos os direitos reservados a FVA MATERIAL DE BORRACHARIA LTDA.



**2012-13
AGRICULTURAL TIRES
TECHNICAL DATA BOOK
US STANDARDS**

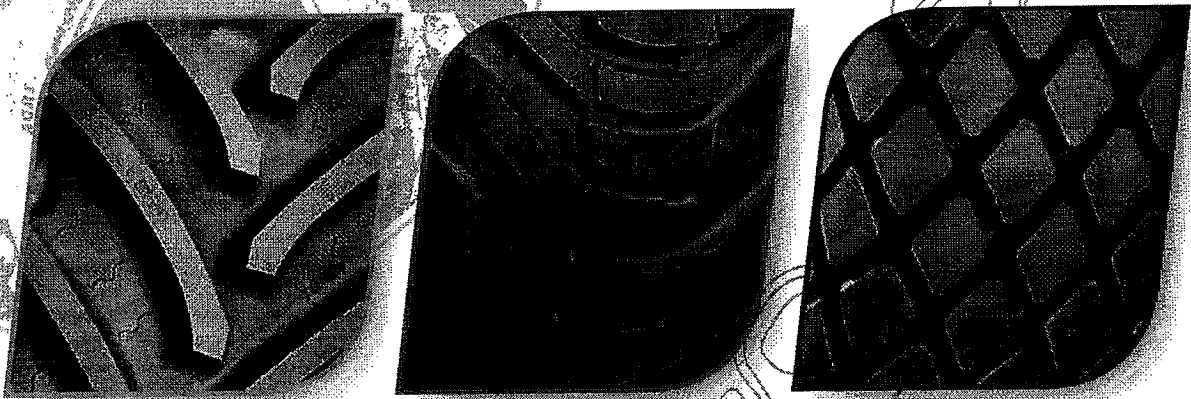

Off-Highway Tire Solutions

BKT LAWN & GARDEN TIRES

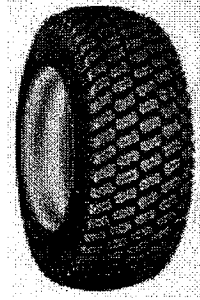

LG 306

- Flat tread profile gives higher contact area and longer tread life.
- Round shoulder designs, ensures minimum damage in turf applications.
- Greater tread depth with sturdy casing provides increased puncture resistance.

USA Code	Tire Size	Design	PR	Type	Tire wt. (lbs.)	Rim		Unloaded Inflated Dimension ±2%		SLR	R.C. ±2.5%	Tread Depth (32nds)	Load capacity at 10 mph Max load (lbs.)	Inflation Pressure (psi)
						REC	ALT	S.W. (inch)	O.D. (inch)					
94027644	11X4.00-5	LG 306	4	TL	3	3.00 A		4.1	10.7	5	31	3	325	46
94012336	13X5.00-6	LG 306	4	TL	4	3.50 A		5.0	12.8	6	37	5	440	40
94012343	15X6.00-6	LG 306	4	TL	6	4.50 A		6.0	14.4	6	42	7	570	30
94030347	15X6.00-6	LG 306	6	TL	6	4.50 A		6.0	14.4	6	42	7	740	46
94012350	16X6.50-8	LG 306	4	TL	7		I-70, I-90	6.7	16.0	7	47	9	620	28
94012367	16X6.50-8	LG 306	6	TL	7	5.375 I-55	I-70, I-90	6.7	16.0	7	47	9	780	42
94012374	18X8.50-8	LG 306	4	TL	10	7.00 I-55	I-70, I-90	8.5	17.7	8	51	10	815	22
94012381	18X8.50-8	LG 306	6	TL	11	7.00 I-55	I-70, I-90	8.5	17.7	8	51	10	1045	34
94012398	18X9.50-8	LG 306	4	TL	12	7.00 I-55	I-70, I-90	9.1	18.5	8	54	10	1040	24
94012411	18X9.50-8	LG 306	6	TL	12	7.00 I-55	I-70, I-90	9.1	18.5	8	54	10	1330	36
94012473	20X10.00-8	LG 306	4	TL	13	8.00 I-55	7.00 I-55, I-70, I-90	10.0	20.0	9	58	10	1190	22
94012497	20X10.00-8	LG 306	6	TL	14	8.00 I-55	7.00 I-55, I-70, I-90	10.0	20.0	9	58	10	1475	32
94027637	18X8.50-10	LG 306	4	TL	10	7.00 I-55	I-70, I-90	8.2	18.1	8	53	9	795	22
94012725	20X8.00-10	LG 306	4	TL	13	6.00 I-55	I-70, I-90	8.1	19.7	9	57	10	895	24
94012732	20X8.00-10	LG 306	6	TL	13	6.00 I-55	I-70, I-90	8.1	19.7	9	57	10	1145	36
94012435	20X10.00-10	LG 306	4	TL	15	8.00 I-55	7.00 I-55, I-70, I-90	9.8	20.0	9	58	11	1160	22
94012459	20X10.00-10	LG 306	6	TL	15	8.00 I-55	7.00 I-55, I-70, I-90	9.8	20.0	9	58	11	1455	32
94012589	23X8.50-12	LG 306	4	TL	17	7.00 I-55	I-70, I-90	8.3	22.6	10	66	13	1120	22
94012602	23X8.50-12	LG 306	6	TL	17	7.00 I-55	I-70, I-90	8.3	22.6	10	66	13	1445	34
94012626	23X8.50-12	LG 306	8	TL	18	7.00 I-55	I-70, I-90	8.3	22.6	10	66	13	1685	44
94012640	23X8.50-12	LG 306	12	TL	21	7.00 I-55	I-70, I-90	8.3	22.6	10	66	13	2115	65
94012510	23X10.50-12	LG 306	4	TL	20	8.5 I-55	7.00 I-55, I-70, I-90	10.2	23.0	10	67	13	1340	20
94012534	23X10.50-12	LG 306	6	TL	20	8.5 I-55	7.00 I-55, I-70, I-90	10.2	23.0	10	67	13	1760	32
94012558	23X10.50-12	LG 306	8	TL	21	8.5 I-55	7.00 I-55, I-70, I-90	10.2	23.0	10	67	13	2105	44
94012572	23X10.50-12	LG 306	12	TL	25	8.5 I-55	7.00 I-55, I-70, I-90	10.2	23.0	10	67	13	2645	65
94012657	26X12.00-12	LG 306	4	TL	30	10.57 I-55	9 1/2 JA, 8 1/2 JA I-70, I-90	12.2	25.2	11	73	13	1780	20
94012671	26X12.00-12	LG 306	8	TL	34	10.57 I-55	9 1/2 JA, 8 1/2 JA I-70, I-90	12.2	25.2	11	73	13	2330	32
94012695	26X12.00-12	LG 306	12	TL	35	10.57 I-55	9 1/2 JA, 8 1/2 JA I-70, I-90	12.2	25.2	11	73	13	2790	44

All tires conform to T & RA standards

USA Code	Tire Size	Design	PR	Type	Tire wt. (lbs.)	Rim		Unloaded Inflated Dimension ±2%		SLR	R.C. ±2.5%	Tread Depth (32nds)	Load capacity at 30 mph Max load (lbs.)	Inflation Pressure (psi)
						REC	ALT	S.W. (inch)	O.D. (inch)					
94025671	27X8.50-15	LG 306	4	TL	23	7.00 JA		8.5	26.8	12	78	10	1650	30
94029822	27X10.50-15	LG 306	4	TL	30	8.00 LB		10.7	27.8	13	80	11	1765	30
94012749	38X14-20	LG 306	4	TL	78	W 11	W 11 H	14.8	38.6	17	110	16	3080	25
94030231	44X18.00-20	LG 306	4	TL	141	W 14 L	W 14 LH	16.7	46.5	21	138	25	4410	20

All tires conform to T & RA standards

USA Code	Tire Size	Design	PR	Type	Tire wt. (lbs.)	Rim		Unloaded Inflated Dimension ±2%		SLR	R.C. ±2.5%	Tread Depth (32nds)	Load capacity at 10 mph Max load (lbs.)	Inflation Pressure (psi)
						REC	ALT	S.W. (inch)	O.D. (inch)					
94012756	16X6.50-8	LG 306 Aramid belted	6	TL	7	5.375 I-55	I-70, I-90	6.7	16.0	7	47	9	780	42
94012763	18X8.50-8		6	TL	11	7.00 I-55	I-70, I-90	8.5	17.7	8	51	10	1045	34
94012770	18X9.50-8		6	TL	13	7.00 I-55	I-70, I-90	9.1	18.5	8	54	10	1330	36
94012794	20X10.00-8		6	TL	15	8.00 I-55	7.00 I-55, I-70, I-90	10.0	20.0	9	58	10	1475	32
94012787	20X10.00-10		6	TL	17	8.00 I-55	7.00 I-55, I-70, I-90	9.8	20.0	9	58	11	1455	32
94012800	23X10.50-12		6	TL	24	8.5 I-55	7.00 I-55, I-70, I-90	10.2	23.0	10	67	13	1760	32
94012817	26X12.00-12		6	TL	34	10.57 I-55	9 1/2 JA, 8 1/2 JA I-70, I-90	12.2	25.2	11	73	13	2330	32
94012824	26X12.00-12		8	TL	34	10.57 I-55	9 1/2 JA, 8 1/2 JA I-70, I-90	12.2	25.2	11	73	13	2790	44

All tires conform to T & RA standards



CURITIBA COMÉRCIO DE PNEUMÁTICOS E TINTAS LTDA.

Rua Padre Dehon, 3300 - Bairro Boqueirão - CEP 81.670-000 - Curitiba/PR

CNPJ 47.270.248/0001-36 - I.E 90.957.060-34

Telefone: (41) 3042-2516

e-mail: pneuscuritiba@gmail.com

PREGÃO ELETRÔNICO Nº 150/2022

A Curitiba Comércio de Pneumáticos e Tintas Ltda EPP., com sede na cidade de Curitiba - PR, à Rua Padre Dehon, 3300 – Boqueirão – CEP 81.670-100, inscrição no CNPJ/MF sob nº 47.270.248/0001-36, Fone/Fax: (41) 3042-2516, e-mail: pneuscuritiba@gmail.com foi vencedor do pregão acima especificado dos seguintes itens abaixo relacionados, nas seguintes condições:

ITEM	ESPECIFICAÇÃO	QUANTIDADE	UNIDADE	MARCA	VALOR UNIT - R\$	VALOR TOTAL - R\$
02	CAMARA DE AR 2.75X18 NOVA	04	Unidade	Vulcan	R\$ 38,99	R\$ 155,96
03	CAMARA DE AR 90.90X18 NOVA	04	Unidade	Vulcan	R\$ 25,39	R\$ 101,56
09	CAMARA DE AR 10.5/65 X 16 NOVA	03	Unidade	Tortuga	R\$ 109,99	R\$ 329,97
11	CAMARA DE AR 120/80 18 NOVA	04	Unidade	Vulcan	R\$ 47,90	R\$ 191,60
12	CAMARA DE AR 2,50X17 NOVA	04	Unidade	Vulcan	R\$ 43,99	R\$ 175,96
13	CAMARA DE AR 3.50X10	12	Unidade	Vulcan	R\$ 49,47	R\$ 593,64
14	CAMARA DE AR 3.50X8 NOVA	100	Unidade	Cargo	R\$ 42,99	R\$ 4.299,00
15	CAMARA DE AR 4.00X8 NOVA	04	Unidade	Cargo	R\$ 48,95	R\$ 195,80
18	CAMARA DE AR 90/90-21 NOVA	04	Unidade	Vulcan	R\$ 34,99	R\$ 139,96
21	CAMARA DE AR 60/100-17 NOVA	04	Unidade	Vulcan	R\$ 24,99	R\$ 99,96
24	PROTETOR SUPER LARGO 20.5X25 COM NO MINIMO 0,50 CM DE LAGURA	15	Unidade	SBN	R\$ 324,99	R\$ 4.874,85
25	PNEU NOVO 15X6X6	04	Unidade	BKT LG306	R\$ 499,99	R\$ 1.999,96
27	PNEU NOVO 16X6,5X8	06	Unidade	BKT LG306	R\$ 709,98	R\$ 4.259,88
28	PNEU NOVO 3.25X8 PARA CARRINHO DE MÃO	80	Unidade	Romago	R\$ 58,99	R\$ 4.719,20
72	BICO RODA DISCO (BORRACHA FINA) PARA PNEU SEM CAMARA ARO 22.5	30	Unidade	Bramais	R\$ 15,99	R\$ 479,70
73	BICO RODA RAIADO (BORRACHA GROSSA) PARA PNEU SEM CAMARA ARO 22.5	30	Unidade	Bramais	R\$ 16,89	R\$ 506,70
80	PNEU NOVO 23X10.5X12	10	Unidade	BKT LG306	R\$ 1.249,98	R\$ 12.499,80
83	PNEU NOVO 4.10 X 3.50 X 8	04	Unidade	Romago	R\$ 57,99	R\$ 231,96

90	PNEU 14.00-24, CONSTRUCAO DIAGONAL/CONVENCIONAL, CODIGO DE APLICACAO E3, CAPACIDADE DE CARGA MINIMA 4625 KG, LARGURA DE SECAO MINIMA 380 MM E DIAMETRO TOTAL 1.365 MM, COM 20 LONAS E PROFUNDIADADE DE SULCO DE NO MINIMO 25MM. PRAZO DE GARANTIA MINIMO DE 5 ANOS. (PNEU NOVO, NAO REMANUFATURADO, NAO RECAUCHUTADO E NAO REMOLDADO).	30	Unidade	PlusWay E3/L3	R\$ 8.699,99	R\$ 260.999,70
(Duzentos e Noventa e Seis Mil Oitocentos e Cinquenta e Cinco Reais e Dezesesseis Centavos)						R\$ 296.855,16

Prazo de validade da proposta: 60 dias
Prazo de entrega: 07 Dias.
Prazo para Pagamento: 30 Dias.
Local de Entrega: Conforme Edital.
Garantia: Conforme Edital.
Optante pelo Simples Nacional: Sim

* Declaro de estarem incluídos nos preços propostos todos os custos e despesas, tais como impostos, taxas, fretes, tributos e quaisquer outros encargos que incidam ou venham a incidir sobre os produtos a serem adquiridos.

* Pneus e Baterias Com Selo do Inmetro podendo ser facilmente consultado no site www.inmetro.com.br

* Garantia de 05 (cinco) anos Contra defeitos de Fabricação.

Dados Bancários:
BANCO DO BRASIL
Agência 4500-4
Conta Corrente 23.748-5

Curitiba, 02 de Setembro de 2022.



JOSÉ SALÉSIO MUNIZ DO AMARAL
PROPRIETARIO
RG: 7R/1.428.563
CPF: 509.124.029-20

PLUSWAY

PNEU 1400-24 E3/L3 W1 PLUSWAY 24 LONAS

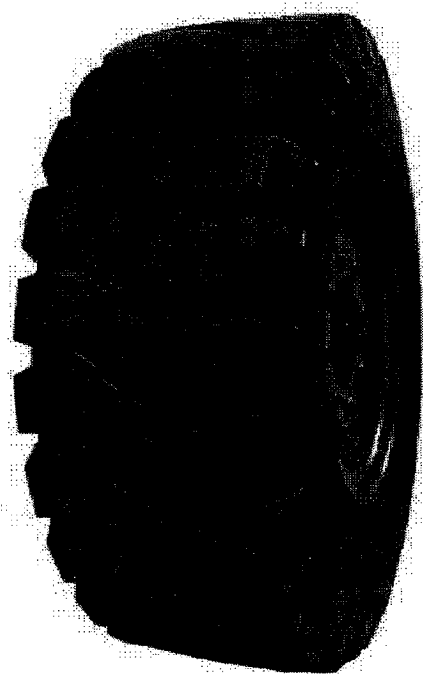

Aro	24
Largura	14.00
Marca	PLUSWAY
Medida	1400-24
Lonas	24 LONAS
Construção	DIAGONAL
Garantia	5 ANOS
Tipo	SEM CÂMARA



CURITIBA COMÉRCIO DE PNEUMÁTICOS E TINTAS LTDA.

Rua Padre Dehon, 3300 - Bairro Boqueirão - CEP 81.670-000 - Curitiba/PR

CNPJ 47.270.248/0001-36 - I.E. 90.957.060-34

Telefone: (41) 3042-2516

e-mail: pneuscuritiba@gmail.com

PREGÃO ELETRÔNICO Nº 150/2022

A Curitiba Comércio de Pneumáticos e Tintas Ltda EPP., com sede na cidade de Curitiba - PR, à Rua Padre Dehon, 3300 – Boqueirão – CEP 81.670-100, inscrição no CNPJ/MF sob nº 47.270.248/0001-36, Fone/Fax: (41) 3042-2516, e-mail: pneuscuritiba@gmail.com foi vencedor do pregão acima especificado dos seguintes itens abaixo relacionados, nas seguintes condições:

ITEM	ESPECIFICAÇÃO	QUANTIDADE	UNIDADE	MARCA	VALOR UNIT - R\$	VALOR TOTAL - R\$
02	CAMARA DE AR 2.75X18 NOVA	04	Unidade	Vulcan	R\$ 38,99	R\$ 155,96
03	CAMARA DE AR 90.90X18 NOVA	04	Unidade	Vulcan	R\$ 25,39	R\$ 101,56
09	CAMARA DE AR 10.5/65 X 16 NOVA	03	Unidade	Tortuga	R\$ 109,99	R\$ 329,97
11	CAMARA DE AR 120/80 18 NOVA	04	Unidade	Vulcan	R\$ 47,90	R\$ 191,60
12	CAMARA DE AR 2,50X17 NOVA	04	Unidade	Vulcan	R\$ 43,99	R\$ 175,96
13	CAMARA DE AR 3.50X10	12	Unidade	Vulcan	R\$ 49,47	R\$ 593,64
14	CAMARA DE AR 3.50X8 NOVA	100	Unidade	Cargo	R\$ 42,99	R\$ 4.299,00
15	CAMARA DE AR 4.00X8 NOVA	04	Unidade	Cargo	R\$ 48,95	R\$ 195,80
18	CAMARA DE AR 90/90-21 NOVA	04	Unidade	Vulcan	R\$ 34,99	R\$ 139,96
21	CAMARA DE AR 60/100-17 NOVA	04	Unidade	Vulcan	R\$ 24,99	R\$ 99,96
24	PROTECTOR SUPER LARGO 20.5X25 COM NO MINIMO 0,50 CM DE LAGURA	15	Unidade	SBN	R\$ 324,99	R\$ 4.874,85
25	PNEU NOVO 15X6X6	04	Unidade	BKT LG306	R\$ 499,99	R\$ 1.999,96
27	PNEU NOVO 16X6,5X8	06	Unidade	BKT LG306	R\$ 709,98	R\$ 4.259,88
28	PNEU NOVO 3.25X8 PARA CARRINHO DE MÃO	80	Unidade	Romago	R\$ 58,99	R\$ 4.719,20
72	BICO RODA DISCO (BORRACHA FINA) PARA PNEU SEM CAMARA ARO 22.5	30	Unidade	Bramais	R\$ 15,99	R\$ 479,70
73	BICO RODA RAIADO (BORRACHA GROSSA) PARA PNEU SEM CAMARA ARO 22.5	30	Unidade	Bramais	R\$ 16,89	R\$ 506,70
80	PNEU NOVO 23X10.5X12	10	Unidade	BKT LG306	R\$ 1.249,98	R\$ 12.499,80
83	PNEU NOVO 4.10 X 3.50 X 8	04	Unidade	Romago	R\$ 57,99	R\$ 231,96

90	PNEU 14.00-24, CONSTRUCAO DIAGONAL/CONVENCIONAL, CODIGO DE APLICACAO E3, CAPACIDADE DE CARGA MINIMA 4625 KG, LARGURA DE SECAO MINIMA 380 MM E DIAMETRO TOTAL 1.365 MM, COM 20 LONAS E PRONFUNDIADA DE SULCO DE NO MINIMO 25MM. PRAZO DE GARANTIA MINIMO DE 5 ANOS. (PNEU NOVO, NAO REMANUFATURADO, NAO RECAUCHUTADO E NAO REMOLDADO).	30	Unidade	PlusWay E3/L3	R\$ 8.699,99	R\$ 260.999,70
(Duzentos e Noventa e Seis Mil Oitocentos e Cinquenta e Cinco Reais e Dezesesseis Centavos)						R\$ 296.855,16

Prazo de validade da proposta: 60 dias

Prazo de entrega: 07 Dias.

Prazo para Pagamento: 30 Dias.

Local de Entrega: Conforme Edital.

Garantia: Conforme Edital.

Optante pelo Simples Nacional: Sim

* Declaro de estarem incluídos nos preços propostos todos os custos e despesas, tais como impostos, taxas, fretes, tributos e quaisquer outros encargos que incidam ou venham a incidir sobre os produtos a serem adquiridos.

* Pneus e Baterias Com Selo do Inmetro podendo ser facilmente consultado no site www.inmetro.com.br

* Garantia de 05 (cinco) anos Contra defeitos de Fabricação.

Dados Bancários:
BANCO DO BRASIL
Agência 4500-4
Conta Corrente 23.748-5

Curitiba, 02 de Setembro de 2022.

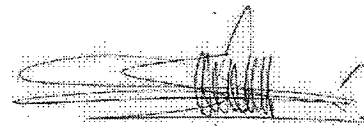

JOSÉ SALÉSIO MUNIZ DO AMARAL
PROPRIETARIO
RG: 7R/1.428.563
CPF: 509.124.029-20