

FACHADA LATERAL DIREITA - DIVISA COM LOTES

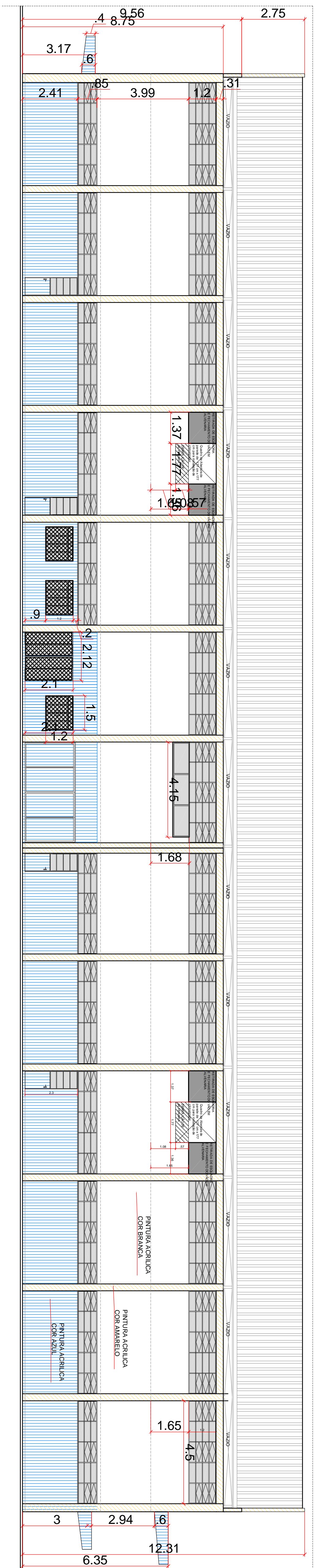

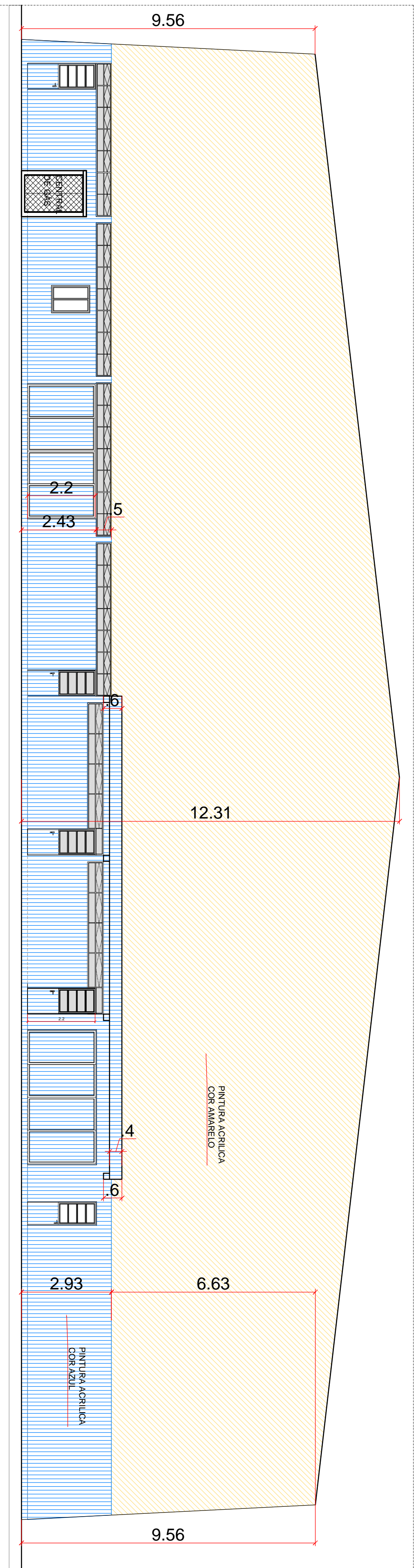

FACHADA LATERAL ESQUERDA - CAMPO

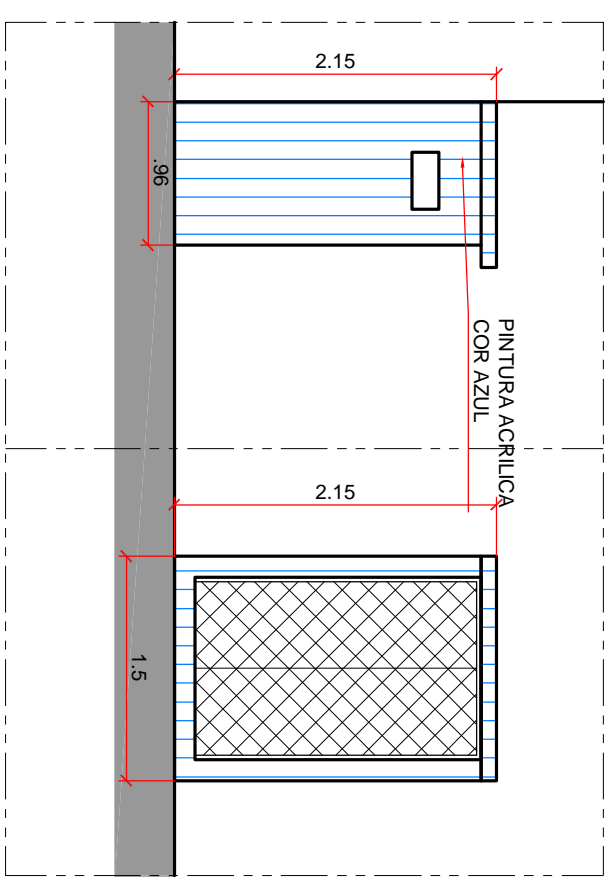

FACHADA FUNDOS - RUA CURITIBA  
Escala: 1/100



CENTRAL DE GÁS  
Escala: 1/50

SECRETARIA MUNICIPAL DE PLANEJAMENTO E ORÇAMENTO		PREFEITURA DE FRANCISCO BELTRÃO O MELHOR DAQUI É A NOSSA CENTEL	
			
Plano Diretor REFORMA ARRUADO - CENTRO ESPORTIVO		Projeto Tipo: AR	
Endereço: 01/25 RUA TENENTE CAMARGO, 798, BAIRRO PRESIDENTE KENNEDY FRANCISCO BELTRÃO- PR		Quadrante: 64 Lote: 01	
Referência: FACHADOS LATERAIS		Área do Terreno: 22.790,00m²	
Proprietário: Prefeitura Municipal de Francisco Beltrão/PR CNPJ: 17.283.010/0001-86		Proprietário nº: 1 IPPUB 2206	
Autor: Arquiteta Francielle Zepherim CAU v. 40.6854-5		Estatuto: Carnê indicativo	
Data: ASB1, 2022		03	