



TOMADA DE PREÇOS Nº

11/2022

DOCUMENTOS
COMPLEMENTARES
PARA
HOMOLOGAÇÃO



MUNICÍPIO DE FRANCISCO BELTRÃO
Estado do Paraná

PROTOCOLO DE RECEBIMENTO	
PROCESSO LICITATÓRIO	TOMADA DE PREÇOS Nº 11/2022
SOLICITANTE	MADRUGA ENGENHARIA E CONSTRUÇÃO LTDA.. CNPJ Nº 32.122.298/0001-07
ASSUNTO	Apresentação de documentos complementar para homologação da Tomada de Preços nº 11/2022
DOCUMENTOS APRESENTADOS	<p><i>a) Declaração firmada pelo representante legal da Licitante, dizendo da disponibilidade de pedreira(s) de onde será retirado o material (pedra irregular), que será utilizado na execução da obra, indicando o endereço completo para localização da mesma.</i></p> <p><i>b) Declaração do proprietário da pedreira especificada no documento solicitado na letra "a", com a concordância quanto a indicação do local para retirada das pedras necessárias para execução da obra objeto do presente edital, caso viabilizada sua contratação pelo êxito do certame, COM FIRMA RECONHECIDA.</i></p> <p><i>c) Licença ambiental de operação, fornecida pelo órgão competente, relativa à(s) pedreira(s) de onde serão retirados os materiais para execução dos serviços desta licitação, indicada na declaração solicitada na letra "a".</i></p> <p><i>d) Declaração de disponibilidade mínima de veículos, máquinas e equipamentos para a execução da obra, conforme MODELO 08.</i></p>
LOCAL E DATA	Francisco Beltrão, 03 de agosto de 2022.
<p>Líziete Artuzo Setor de Licitações</p> 	



DECLARAÇÃO

MADRUGA ENGENHARIA E CONSTRUÇÃO LTDA, inscrita no CNPJ sob o nº 32.122.298/0001-07, situada na Rua João Pessoa, Nº 101, Bairro Presidente Kennedy, Francisco Beltrão – PR, neste ato representada por seu administrador Diego Alan Madruga, CPF 098.073.539-47, RG: 10.385.538-1, vem por meio desta declarar disponibilidade da pedra Aldrei Jose Serraglio Eireli, inscrita no CNPJ 19.478.158/0001-08, material que será retirado da linha Burro Branco, no município de Campo Erê – SC.

Francisco Beltrão, 03 de agosto de 2022.

Diego Alan Madruga
Engenheiro Civil
CREA-PR 165158/D

Madruga Engenharia e Construção LTDA
CNPJ: 32.122.298/0001-07
Diego Alan Madruga
CPF: 098.073.539-47
RG: 10385538-1 SESP-PR
Administrador
CREA-PR.165158/D
Engenheiro Civil

32.122.298/0001-07

**MADRUGA ENGENHARIA
E CONSTRUÇÃO LTDA**

Rua: João Pessoa 101
Presidente Kennedy CEP: 85605-340
Francisco Beltrão - PR

Madruga Engenharia e Construção LTDA
CNPJ: 32.122.298/0001-07 IE: 90801597-54
Rua João Pessoa, Nº 101, Presidente Kennedy
Francisco Beltrão - Paraná, CEP: 85605-340
engdiegomadruga@gmail.com
Fone: (46) 9 9110-1426

DECLARAÇÃO DISPONIBILIDADE DE PEDREIRA LICENCIADA

Aldrei Jose Serraglio EIRELI, CNPJ: 19.478.158/0001-08, situada a ROD SC 469, KM 17, Interior, Município de Campo Erê – SC, neste ato representada por seu administrador Aldrei Jose Serraglio **DECLARA** que fornecerá material para pavimentação com pedras irregulares, para a empresa Madruga Engenharia e Construção LTDA, CNPJ 32.122.298/0001-07, situada a Rua João Pessoa, Nº 101, Bairro Presidente Kennedy, Francisco Beltrão – PR, representada por seu administrador Sr. Diego Alan Madruga, portador CPF: 098.073.539-47 e RG: 10.385.538-1, sendo o local de extração localizado em imóvel rural, matrícula nº 082, na Linha Burro Branco, s/n, zona rural, no município de Campo Erê – SC, conforme licença ambiental de operação.

Esta declaração possui validade de 02 anos.

Campo Erê, 18 de março de 2022

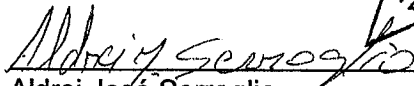
Aldrei José Serraglio
CNPJ: 19.478.158/0001-08

Madruga Engenharia e Construção LTDA
CNPJ: 32.122.298/0001-07
Diego Alan Madruga

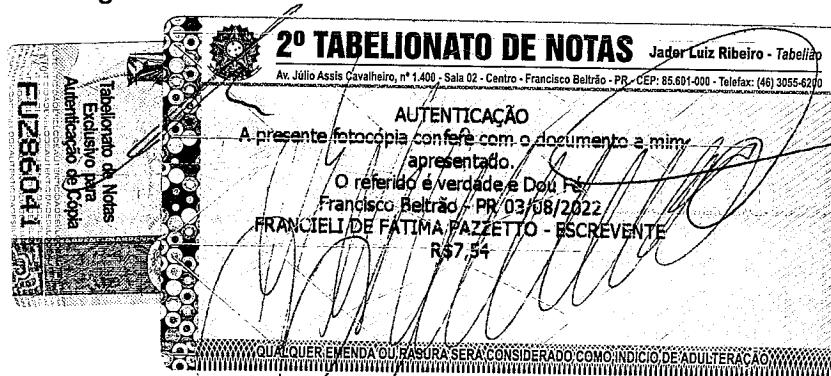
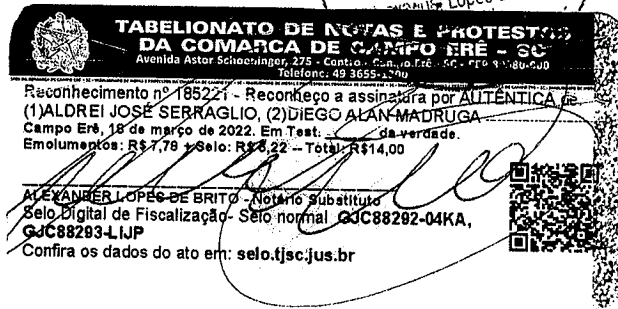
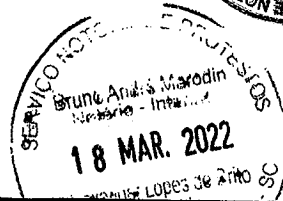
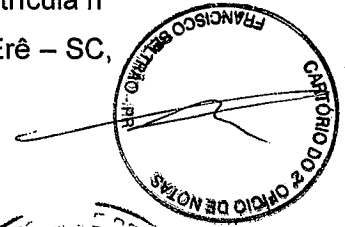

LICENÇA AMBIENTAL OPERAÇÃO – LAO – ALTERAÇÃO RAZÃO SOCIAL Nº 001/2019

A Prefeitura Municipal de Campo Erê, no uso de suas atribuições legais quer lhe são conferidas pela Resolução CONSEMA 002, de 04 de abril de 2012, LC 140/2011 e nos Termos das Resoluções do CONSEMA 98/99, de 05 de maio de 2017 concede a Licença Ambiental OPERAÇÃO (LAO) a:

Nome: Aldrei Jose Serraglio EIRELI
Endereço: Rua Maranhão, 711
Município: Campo Erê - SC
CNPJ/CPF: 19.478.158/0001-08

TABELIONATO DE NOTAS E PROTESTOS DA COMARCA DE CAMPO ERÊ - SC
Avenida Astor schoeninger, 225 - Centro - Campo Erê - SC - CEP 89980-000
Telefone: 49 3655-1300

Autenticação nº 010647 - Autentico a presente cópia fotostática por ser reprodução fiel do documento que me foi apresentado, com a qual conferi e dou fé.
Campo Erê, 18 de março de 2022. Em Test. da verdade.

ALEXANDER LOPES DE BRITO Notário Substituto
Empolumentos: R\$ 4,44 + Selo: R\$ 82,87 - Total: R\$ 87,31 - Selo Digital de Fiscalização: Selo normal - LIC 88287-NFOT
Confira os dados do ato em: selo.tis03.us.br



Para Atividade de:

00.12.00
LAVRA A CÉU ABERTO POR ESCAVAÇÃO
Bruno André Marodin Santos
Notário - Interim
18 MAR 2022
Alexandre Lopes de Brito
Substituto
COMARCA DE CAMPO ERÊ - SC

Localizada em:

Imóvel rural, matrícula nº. 082, CRI Campo Erê, Linha Burro Branco, Campo Erê – SC –

Latitude: 26°32'37,911" e Longitude: 53°03'47,866".

Da operação

A presente licença, concebida com base nas informações apresentadas pelo interessado, declara a viabilidade de operação do empreendimento, equipamento ou atividade, quanto aos aspectos ambientais, e não dispensa e nem substitui alvarás ou certidões de qualquer natureza, exigidas pela Legislação Federal, Estadual ou Municipal.

Condições gerais

- I. Quaisquer alterações nas especificações dos elementos apresentados no procedimento de licenciamento ambiental deverão ser precedidas de anuência do município.
- II. O município, mediante decisão motivada, poderá modificar as condições de validade, suspender ou cancelar a presente licença, caso ocorra:
 - . Omissão ou falsa descrição de informações que subsidiaram a expedição da presente licença;
 - . A superveniência de graves riscos ambientais e/ou de saúde pública;
 - . A violação ou inadequação de quaisquer condições de validade de licença ou normas legais.

Esta Licença Ambiental é válida POR 48 (quarenta e oito) meses, a partir da presente data, conforme Processo de Licenciamento Ambiental, observadas as condições deste documento (verso e anverso), bem como de seus anexos que, embora transcritos, são parte integrante do mesmo.

Local e Data:

Campo Erê, 02 de março de 2020

Prefeitura Municipal Campo Erê
Eng. Agr. Nelson Trassoldi
Licença Ambiental Local
Resolução CONSEMA nº 002/2012
Prefeitura Municipal

EM 03 / 08 / 2022
PREFEITURA MUN. DE FCO. BELTRÃO

**MODELO Nº 08****DECLARAÇÃO DE DISPONIBILIDADE DE VEÍCULOS, MÁQUINAS E EQUIPAMENTOS PARA A EXECUÇÃO DA OBRA**

Declaramos que disponibilizaremos para execução da obra objeto da TOMADA DE PREÇO Nº 11/2022, *no mínimo*, veículos, máquinas e equipamentos conforme relação abaixo:

Retroescavadeira
Carregador frontal
Motoniveladora
Caminhão basculante
Caminhão pipa
Rolo pé de carneiro e rolo liso, com peso mínimo de 10t (rolo porte médio)
Extrusora
Ferramentas manuais (carrinhos, pás, cortadeiras, picaretas, enxadas, soquetes, martelos, marretas, piquetes, nível de pedreiro e linha de nylon nº 100)

Francisco Beltrão, 03 de agosto de 2022

Diego Alan Madruga
Engenheiro Civil
CREA-PR 165158/D

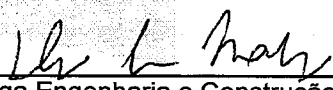
Madruga Engenharia e Construção LTDA
CNPJ: 32.122.298/0001-07
Diego Alan Madruga
CPF: 098.073.539-47
RG: 10385538-1 SESP-PR
Administrador
CREA-PR 165158/D
Engenheiro Civil

32.122.298/0001-07

**MADRUGA ENGENHARIA
E CONSTRUÇÃO LTDA**

Rua: João Pessoa 101
Presidente Kennedy CEP: 85605-340
Francisco Beltrão - PR

Madruga Engenharia e Construção LTDA
CNPJ: 32.122.298/0001-07 IE: 90801597-54
Rua João Pessoa, Nº 101, Presidente Kennedy
Francisco Beltrão - Paraná, CEP: 85605-340
engdiegomadruga@gmail.com
Fone: (46) 9 9110-1426