



Ministério da Economia  
Secretaria Especial de Desburocratização, Gestão e Governo Digital  
Secretaria de Gestão

Sistema de Cadastramento Unificado de Fornecedores - SICAF

**Declaração**

Declaramos para os fins previstos na Lei nº 8.666, de 1993, conforme documentação registrada no SICAF, que a situação do fornecedor no momento é a seguinte:

**Dados do Fornecedor**

CNPJ: 23.228.076/0001-74 DUNS®: 942323306  
Razão Social: CMH - CENTRAL DE MEDICAMENTOS HOSPITALARES - EIRELI  
Nome Fantasia:  
Situação do Fornecedor: **Credenciado** Data de Vencimento do Cadastro: **03/02/2023**  
Natureza Jurídica: **EMPRESA INDIVIDUAL DE RESPONSABILIDADE LIMITADA (DE NATUREZA EMPRESÁRIA)**  
MEI: **Não**  
Porte da Empresa: **Micro Empresa**

**Ocorrências e Impedimentos**

Ocorrência: **Consta**  
Impedimento de Licitar: **Nada Consta**  
Ocorrências Impeditivas indiretas: **Nada Consta**  
Vínculo com "Serviço Público": **Nada Consta**

**Níveis cadastrados:**

Documento(s) assinalado(s) com "\*" está(ão) com prazo(s) vencido(s).

Fornecedor possui alguma pendência no Nível de Cadastramento indicado. Verifique mais informações sobre pendências nas funcionalidades de consulta.

**I - Credenciamento**

**II - Habilitação Jurídica (Possui Pendência)**

**III - Regularidade Fiscal e Trabalhista Federal**

Receita Federal e PGFN	Validade:	13/09/2022
FGTS	Validade:	05/08/2022
Trabalhista ( <a href="http://www.tst.jus.br/certidao">http://www.tst.jus.br/certidao</a> )	Validade:	04/10/2022

**IV - Regularidade Fiscal Estadual/Distrital e Municipal (Possui Pendência)**

Receita Estadual/Distrital	Validade:	06/05/2022 (*)
Receita Municipal	Validade:	05/06/2022 (*)

**V - Qualificação Técnica**

**VI - Qualificação Econômico-Financeira (Possui Pendência)**

Sem Informação

Emitido em: 19/07/2022 09:14

CPF: 962.558.389-00 Nome: SAMANTHA MARQUES PECOITS

Ass: \_\_\_\_\_

**CENTRAL DE MEDICAMENTOS HOSPITALARES**

CNPJ: 23.228.076/0001-74

IE: 907.03460-76

Rua Dr. Mario Clapier Urbinatti, 1434 - Jardim Canada - Maringá - PR.

Tel: (44) 3255-3774 | vendas@cmhfarmaceutica.com.br | www.cmfarmaceutica.com.br

00384

**À PREFEITURA MUNICIPAL DE FRANCISCO BELTRÃO/PR**

PREGÃO ELETRÔNICO nº 115/2022

Processo nº: 529/2022

JULGAMENTO: ITEM

Objeto: REGISTRO DE PREÇOS para futura e eventual aquisição de medicamentos para dispensação gratuita, psicotrópicos, e injetáveis para as farmácias municipais e distribuição nas unidades municipais de saúde e UPA do Município de Francisco Beltrão, itens desertos dos Pregões Eletrônicos 181/2021 e 44/2022.

**DADOS DA PROPONENTE:**

Nome: CMH - CENTRAL DE MEDICAMENTOS HOSPITALARES

CNPJ nº: 23.228.076/0001-74

Insc. Estadual: 907.03460-76

Insc. Municipal: 171454

Endereço: RUA MÁRIO CLAPIER URBINATTI, 1434 - JARDIM CANADÁ

CEP: 87.080-120

Cidade: MARINGÁ/PR

Fone: 44-3255-3774

E-mail: anna@cmhfarmaceutica.com.br

DADOS BANCÁRIOS: BANCO SICREDI / 0718 / 73729-8

**DADOS PARA ASSINATURA DO CONTRATO:**

LEANDRO ROSSONI - Representante Legal - CPF: 068.074.369-39 / RG: 9.927.733-5.

**PROPOSTA DE PREÇOS**

Item: 1 Marca: HIPOLABOR UND: COMP  
Descrição: AMINOFILINA, 100 MG - Código BR 267511 - REGISTRO ANVISA: 1134301650035  
Quantidade: 130.000,00 Valor Unitário: 0,10 Valor Total do Item 1: 13.000,00

Item: 10 Marca: EUROFARMA UND: COMP  
Descrição: DIENOGESTE 2MG COMP - Código BR 429549 - REGISTRO ANVISA: 1004311090026  
Quantidade: 4.000,00 Valor Unitário: 1,80 Valor Total do Item 10: 7.200,00

Item: 29 Marca: BLAU UND: AMP  
Descrição: N-ACETILCISTEINA INJETÁVEL - Código BR 335091 - REGISTRO ANVISA: 1163701220023  
Quantidade: 2.000,00 Valor Unitário: 3,96 Valor Total do Item 29: 7.920,00

Valor total da Proposta: 28.120,00 (VINTE E OITO MIL, CENTO E VINTE REAIS)

VALIDADE DA PROPOSTA: 90 (noventa dias).

PRAZO DE ENTREGA: 10 (dez) dias úteis.

LOCAL DE ENTREGA: na sede da Central de Abastecimento Farmacêutico - CAF, localizada na Rua Papa Pio XII, 696, bairro Guanabara no município de Francisco Beltrão, ou na sede da Unidade de Pronto Atendimento 24 horas - UPA, sita à Rodovia Olivio Zanella, nº 818, bairro Luther King, no Município de Francisco Beltrão.

PRAZO DE PAGAMENTO: 30 (trinta) dias.

PRAZO DE GARANTIA: Conforme edital

PRAZO DE VIGÊNCIA: 12 (doze) meses.

MARINGÁ/PR, 13 de julho de 2022

**LEANDRO ROSSONI**  
06807436939

Assinado digitalmente por LEANDRO ROSSONI:06807436939  
DN: C=BR, O=ICP-Brasil, OU=AC SOLUTI Multipla v5,  
OU=14259348000102, OU=Presencial, OU=Certificado PF A1,  
CN=LEANDRO ROSSONI:06807436939  
Razão: Eu sou o autor deste documento  
Localização: sua localização de assinatura aqui  
Data: 2022.07.12 10:40:49-03'00'  
Foxit PDF Reader Versão: 11.2.1

CMH - CENTRAL DE MEDICAMENTOS HOSPITALARES

CNPJ: 23.228.076/0001-74

LEANDRO ROSSONI

SÓCIO ADMINISTRADOR

RG Nº 9.927.733-5

CPF nº 06807436939

**CMH – CENTRAL DE MEDICAMENTOS HOSPITALARES – EIRELI – ME**  
**QUARTA ALTERAÇÃO E CONSOLIDAÇÃO DO ATO CONSTITUTIVO**  
**NIRE – 41600390750**  
**CNPJ – 23.228.076/0001-74**

**LEANDRO ROSSONI**, brasileiro, solteiro, nascido em 22/02/1989, empresário, portador da CNH n.º 04407039890 expedida pelo DETRAN/PR e CPF n.º 068.074.369-39, residente e domiciliado na cidade de Maringá – Estado do Paraná, na Rua José Clemente, n.º 956 – Apartamento 201 – Zona 07 – CEP 87.020-070. Titular da Empresa de Responsabilidade Limitada – EIRELI que gira sob o nome empresarial de **CMH – CENTRAL DE MEDICAMENTOS HOSPITALARES – EIRELI – ME** na Rua Doutor Mário Clapier Urbinatti, n.º 1434 – Jardim Canadá – CEP 87.080-120, na cidade de Maringá – Estado do Paraná, com contrato social arquivado na Junta Comercial do Paraná, sob n.º 41600390750 em data de 08/09/2015, última alteração registrada sob n.º 20194176363 em data de 18/07/2019 e inscrita no CNPJ (MF) sob n.º 23.228.076/0001-74, resolvem modificar o primitivo contrato e posteriores alterações pelo presente instrumento de alteração e consolidação contratual:

**CLÁUSULA PRIMEIRA**

A atividade comercial da empresa que era Comércio atacadista de medicamentos e drogas de uso humano (CNAE 4644-3/01); Comércio atacadista de produtos de higiene, limpeza e conservação domiciliar (CNAE 4649-4/08); Comércio atacadista de cosméticos e produtos de perfumaria (CNAE 4646-0/01); Comércio atacadista de produtos odontológicos (CNAE 4645-1/03); Comércio atacadista de instrumentos e materiais para uso médico, cirúrgico, hospitalar e de laboratórios (CNAE 4645-1/01); Comércio atacadista de aparelhos eletrônicos de uso pessoal e doméstico (CNAE 4649-4/02); Comércio atacadista de máquinas, aparelhos e equipamentos para uso odonto-médico-hospitalar; partes e peças (CNAE 4664-8/00); Transporte rodoviário de cargas, exceto produtos perigosos e mudanças (CNAE 4930-2/02); Comércio atacadista de equipamentos e proteção individual (EPI) (CNAE 4642-7/02); Comércio atacadista de água mineral (CNAE 4635-4/01); Comércio atacadista de leite e laticínios (CNAE 4631-1/00); Comércio atacadista de suplementos, vitaminas e alimentos, alimentos para nutrição enteral e alimentos infantil (CNAE 4637-1/99); Comércio atacadista de equipamentos de informática (CNAE 4651-6/01); Comércio varejista especializado de equipamentos e suprimentos de informática (CNAE 4751-2/01); Comércio varejista de produtos saneantes domissanitários (CNAE 4789-0/05); Comércio varejista de cosméticos, produtos de perfumaria e de higiene pessoal (CNAE 4772-5/00); Comércio varejista de equipamentos eletrônicos domésticos (CNAE 4753-9/00); Comércio varejista de artigos do vestuário e acessórios (CNAE 4781-4/00); Comércio varejista de laticínios e frios (CNAE 4721-1/03); Comércio varejista de produtos alimentícios (CNAE 4729-6/99); Serviços de engenharia (CNAE 7112-0/00); Instalação e manutenção elétrica (CNAE 4321-5/00) **passará a** Comércio atacadista de medicamentos e drogas de uso humano (CNAE 4644-3/01); Comércio atacadista de produtos de higiene, limpeza e conservação domiciliar (CNAE 4649-4/08); Comércio atacadista de cosméticos e produtos de perfumaria (CNAE 4646-0/01); Comércio atacadista de produtos odontológicos (CNAE 4645-1/03); Comércio atacadista de instrumentos e materiais para uso médico, cirúrgico, hospitalar e de laboratórios (CNAE 4645-1/01); Comércio atacadista de aparelhos eletrônicos de uso pessoal e doméstico (CNAE 4649-4/02); Comércio atacadista de máquinas, aparelhos e equipamentos para uso odonto-médico-hospitalar; partes e peças (CNAE 4664-8/00) e Transporte rodoviário de cargas, exceto produtos perigosos e mudanças (CNAE 4930-2/02).

**CMH – CENTRAL DE MEDICAMENTOS HOSPITALARES – EIRELI – ME <sup>2</sup>**  
**QUARTA ALTERAÇÃO E CONSOLIDAÇÃO DO ATO CONSTITUTIVO**  
**NIRE – 41600390750**  
**CNPJ – 23.228.076/0001-74**

**CLÁUSULA SEGUNDA**

A vista da modificação ora ajustada e em consonância com o que determina o art. 2.031 da Lei n.º 10.406/2002, os sócios RESOLVEM, por este instrumento, atualizar e consolidar o ato constitutivo, tornando assim sem efeito, a partir desta data as cláusulas e condições contidas no contrato primitivo que, adequado às disposições da referida Lei n.º 10.406/2002 aplicáveis a este tipo societário, passa a ter a seguinte redação:

**CONSOLIDAÇÃO DO ATO CONSTITUTIVO**  
**CMH – CENTRAL DE MEDICAMENTOS HOSPITALARES – EIRELI – ME**  
**NIRE – 41600390750**  
**CNPJ – 23.228.076/0001-74**

**LEANDRO ROSSONI**, brasileiro, solteiro, nascido em 22/02/1989, empresário, portador da CNH n.º 04407039890 expedida pelo DETRAN/PR e CPF n.º 068.074.369-39, residente e domiciliado na cidade de Maringá – Estado do Paraná, na Rua José Clemente, n.º 956 – Apartamento 201 – Zona 07 – CEP 87.020-070. Titular da Empresa de Responsabilidade Limitada – EIRELI que gira sob o nome empresarial de **CMH – CENTRAL DE MEDICAMENTOS HOSPITALARES – EIRELI – ME** na Rua Doutor Mário Clapier Urbinatti, n.º 1434 – Jardim Canadá – CEP 87.080-120 na cidade de Maringá – Estado do Paraná – com contrato social arquivado na Junta Comercial do Paraná, sob n.º 41600390750 em data de 08/09/2015 e inscrita no CNPJ (MF) sob n.º 23.228.076/0001-74, promove a Consolidação Contratual, conforme as cláusulas a seguir:

1ª O tipo jurídico da empresa é **EMPRESA INDIVIDUAL DE RESPONSABILIDADE LIMITADA – EIRELI**, com sub-rogação de todos os direitos e obrigações pertinentes e gira sob a razão social de **CMH – CENTRAL DE MEDICAMENTOS HOSPITALARES – EIRELI – ME**, com sede na Rua Doutor Mário Clapier Urbinatti, n.º 1434 – Jardim Canadá – CEP 87.080-120 – na cidade de Maringá – Estado do Paraná, inscrita no CNPJ (MF) sob n.º 23.228.076/0001-74.

2ª O capital é de R\$ 150.000,00 (Cento e cinquenta mil reais), totalmente integralizados em moeda corrente nacional do País.

3ª A empresa iniciou suas atividades em 04 de Setembro de 2015 e seu prazo de duração é indeterminado.

4ª O objeto é Comércio atacadista de medicamentos e drogas de uso humano (CNAE 4644-3/01); Comércio atacadista de produtos de higiene, limpeza e conservação domiciliar (CNAE 4649-4/08); Comércio atacadista de cosméticos e produtos de perfumaria (CNAE 4646-0/01); Comércio atacadista de produtos odontológicos (CNAE 4645-1/03); Comércio atacadista de instrumentos e materiais para uso médico, cirúrgico, hospitalar e de laboratórios (CNAE 4645-1/01); Comércio atacadista de aparelhos eletrônicos de uso pessoal e doméstico (CNAE 4649-4/02); Comércio atacadista de máquinas, aparelhos e equipamentos para uso odonto-médico-hospitalar; partes e peças (CNAE 4664-8/00) e Transporte rodoviário de cargas, exceto produtos perigosos e mudanças (CNAE 4930-2/02).

**CMH – CENTRAL DE MEDICAMENTOS HOSPITALARES – EIRELI – ME <sup>3</sup>**  
**QUARTA ALTERAÇÃO E CONSOLIDAÇÃO DO ATO CONSTITUTIVO**  
**NIRE – 41600390750**  
**CNPJ – 23.228.076/0001-74**

5ª O prazo de duração é por tempo indeterminado. É garantida a continuidade da pessoa jurídica e diante do impedimento por força maior ou impedimento temporário ou permanente do titular, podendo a empresa ser alterada para atender uma nova situação.

6ª Declara o titular da EIRELI, para os devidos fins e efeitos de direito, que o mesmo não participa de nenhuma outra pessoa jurídica dessa modalidade.

7ª A administração da EIRELI será exercida por **LEANDRO ROSSONI**, a quem caberá, dentre outras atribuições, a representação ativa e passiva, judicial e extrajudicial da empresa EIRELI. A responsabilidade do titular é limitada ao capital integralizado e a empresa será regida pelo regime jurídico da empresa limitada e supletivamente pelas leis das Sociedades Anônimas.

8ª O término da cada exercício social será encerrado em 31 de Dezembro do ano civil com a apresentação do balanço patrimonial e resultado econômico do ano fiscal.

9ª O titular declara sob as penas da lei, de que não está impedido, por lei especial, e nem condenado ou que se encontra sob os efeitos de condenação, que o proíba de exercer a administração desta EIRELI, bem como não esta impedida, ou em virtude de condenação criminal, ou por se encontrar sob os efeitos dela, a pena que vede, ainda que temporariamente, o acesso a cargos públicos ou crime falimentar, de prevaricação, peita ou suborno, concussão, peculato, ou contra a economia popular, contra o sistema financeiro nacional, contra normas da defesa de concorrência, contra as relações de consumo, fé pública ou a propriedade. (Art. 1.011, § 1º, CC/2002).

10ª O titular declara sob as penas da Lei que se enquadra na situação de MICROEMPRESA nos termos da Lei Complementar n.º 123 de 14 de dezembro de 2006.

11ª Fica eleito o foro de Maringá – Estado do Paraná para resolver quaisquer litígios oriundos do presente Ato.

E por estar justo e contratado, lavra, data e assina o presente instrumento particular de alteração de Empresa Individual de Responsabilidade Limitada – EIRELI, em via única, obrigando-se fielmente por si e seus herdeiros a cumpri-lo em todos os seus termos.

Maringá - Paraná, 25 de Julho de 2.019.

**LEANDRO ROSSONI**



Secretaria da Micro e Pequena Empresa da Presidência da República  
Secretaria de Racionalização e Simplificação  
Departamento de Registro Empresarial e Integração  
Secretaria de Estado de Desenvolvimento Econômico  
Junta Comercial do Paraná

## TERMO DE AUTENTICAÇÃO ELETRÔNICA

Certificamos que o ato da empresa CMH - CENTRAL DE MEDICAMENTOS HOSPITALARES - EIRELI - ME, assinado digitalmente, encontra-se registrado na Junta Comercial do Paraná sob o número PRP1936769420.

Assinante(s)	
CPF/CNPJ	Nome
06807436939	LEANDRO ROSSONI



CERTIFICO O REGISTRO EM 29/07/2019 16:15 SOB N° 20194521095.  
PROTOCOLO: 194521095 DE 26/07/2019. CÓDIGO DE VERIFICAÇÃO:  
11903440478. NIRE: 41600390750.  
CMH - CENTRAL DE MEDICAMENTOS HOSPITALARES - EIRELI - ME

LEANDRO MARCOS RAYSEL BISCAIA  
SECRETÁRIO-GERAL  
CURITIBA, 29/07/2019  
[www.empresafacil.pr.gov.br](http://www.empresafacil.pr.gov.br)

**PODER JUDICIÁRIO****Comarca de Maringá - Estado do Paraná****CARTÓRIO DISTRIBUIDOR E ANEXOS**

Praça Des. Franco Ferreira da Costa , s/n - CEP 87.013-900 - Telefone: (44) 3029-8871

Site: www.distribuidormaringa.com.br - Email: certidaodistribuidormga@gmail.com

**CERTIDÃO NEGATIVA**

Número: 202206281544074185088

**A autenticidade desta certidão poderá ser confirmada no endereço <http://www.distribuidormaringa.com.br>****\*\* RUBENS AUGUSTO MONTEIRO WEFFORT \*\***, Distribuidor e anexos da Comarca de Maringá, Estado do Paraná, etc...

**C E R T I F I C A**, a pedido verbal de parte interessada, que revendo em o Cartório a seu cargo, os livros de registro e distribuição de feitos CÍVEIS, nos mesmos constatou a **INEXISTÊNCIA**, de quaisquer pedidos de **FALÊNCIA, CONCORDATAS E RECUPERAÇÃO JUDICIAL e EXTRAJUDICIAL** (Lei nº 11.101/2005) contra:

**CMH CENTRAL DE MEDICAMENTOS HOSPITALARES****CNPJ: 23.228.076/0001-74**

Observações:

Não Há.

**\*\*\* Buscas Efetuadas nos Últimos 20 anos.****\*\*\* Esta CERTIDÃO não aponta, ordinariamente, os processos em que a pessoa cujo nome foi pesquisado figura como Autor(a).****\*\*\* CERTIDÃO EMITIDA POR PROCESSO ELETRÔNICO COM BASE NA LEI 11.419 DE 19.12.2006. \*\*\*****\*\*\* EMOLUMENTOS -> VALOR DA CERTIDÃO: R\$ 38,15 = 155 VRC - R\$ 0,76 = ISSQN 2% \*\*\***

O referido é verdade e dá fé.

Maringá, terça-feira, 28 de junho de 2022.

CARTÓRIO DISTRIBUIDOR E ANEXOS DE MARINGÁ/PR  
assinado digitalmente

 <b>REPÚBLICA FEDERATIVA DO BRASIL</b> <b>CADASTRO NACIONAL DA PESSOA JURÍDICA</b>		
NÚMERO DE INSCRIÇÃO <b>23.228.076/0001-74</b> MATRIZ	<b>COMPROVANTE DE INSCRIÇÃO E DE SITUAÇÃO CADASTRAL</b>	DATA DE ABERTURA <b>08/09/2015</b>
NOME EMPRESARIAL <b>CMH - CENTRAL DE MEDICAMENTOS HOSPITALARES - EIRELI</b>		
TÍTULO DO ESTABELECIMENTO (NOME DE FANTASIA) *****	PORTE <b>ME</b>	
CÓDIGO E DESCRIÇÃO DA ATIVIDADE ECONÔMICA PRINCIPAL <b>46.44-3-01 - Comércio atacadista de medicamentos e drogas de uso humano</b>		
CÓDIGO E DESCRIÇÃO DAS ATIVIDADES ECONÔMICAS SECUNDÁRIAS <b>46.45-1-01 - Comércio atacadista de instrumentos e materiais para uso médico, cirúrgico, hospitalar e de laboratórios</b> <b>46.45-1-03 - Comércio atacadista de produtos odontológicos</b> <b>46.46-0-01 - Comércio atacadista de cosméticos e produtos de perfumaria</b> <b>46.49-4-02 - Comércio atacadista de aparelhos eletrônicos de uso pessoal e doméstico</b> <b>46.49-4-08 - Comércio atacadista de produtos de higiene, limpeza e conservação domiciliar</b> <b>46.64-8-00 - Comércio atacadista de máquinas, aparelhos e equipamentos para uso odonto-médico-hospitalar; partes e peças</b> <b>49.30-2-02 - Transporte rodoviário de carga, exceto produtos perigosos e mudanças, intermunicipal, interestadual e internacional</b>		
CÓDIGO E DESCRIÇÃO DA NATUREZA JURÍDICA <b>230-5 - Empresa Individual de Responsabilidade Limitada (de Natureza Empresári</b>		
LOGRADOURO <b>R DOUTOR MARIO CLAPIER URBINATTI</b>	NÚMERO <b>1434</b>	COMPLEMENTO *****
CEP <b>87.080-120</b>	BAIRRO/DISTRITO <b>JARDIM CANADA</b>	MUNICÍPIO <b>MARINGÁ</b>
		UF <b>PR</b>
ENDEREÇO ELETRÔNICO	TELEFONE <b>(44) 3255-3774</b>	
ENTE FEDERATIVO RESPONSÁVEL (EFR) *****		
SITUAÇÃO CADASTRAL <b>ATIVA</b>	DATA DA SITUAÇÃO CADASTRAL <b>08/09/2015</b>	
MOTIVO DE SITUAÇÃO CADASTRAL		
SITUAÇÃO ESPECIAL *****	DATA DA SITUAÇÃO ESPECIAL *****	

Aprovado pela Instrução Normativa RFB nº 1.863, de 27 de dezembro de 2018.

Emitido no dia **07/07/2022** às **11:33:55** (data e hora de Brasília).

Página: 1/1





**MINISTÉRIO DA FAZENDA**  
**Secretaria da Receita Federal do Brasil**  
**Procuradoria-Geral da Fazenda Nacional**

**CERTIDÃO POSITIVA COM EFEITOS DE NEGATIVA DE DÉBITOS RELATIVOS AOS TRIBUTOS  
FEDERAIS E À DÍVIDA ATIVA DA UNIÃO**

**Nome: CMH - CENTRAL DE MEDICAMENTOS HOSPITALARES - EIRELI**  
**CNPJ: 23.228.076/0001-74**

Ressalvado o direito de a Fazenda Nacional cobrar e inscrever quaisquer dívidas de responsabilidade do sujeito passivo acima identificado que vierem a ser apuradas, é certificado que:

1. constam débitos administrados pela Secretaria da Receita Federal do Brasil (RFB) com exigibilidade suspensa nos termos do art. 151 da Lei nº 5.172, de 25 de outubro de 1966 - Código Tributário Nacional (CTN), ou objeto de decisão judicial que determina sua desconsideração para fins de certificação da regularidade fiscal, ou ainda não vencidos; e
2. constam nos sistemas da Procuradoria-Geral da Fazenda Nacional (PGFN) débitos inscritos em Dívida Ativa da União (DAU) com exigibilidade suspensa nos termos do art. 151 do CTN, ou garantidos mediante bens ou direitos, ou com embargos da Fazenda Pública em processos de execução fiscal, ou objeto de decisão judicial que determina sua desconsideração para fins de certificação da regularidade fiscal.

Conforme disposto nos arts. 205 e 206 do CTN, este documento tem os mesmos efeitos da certidão negativa.

Esta certidão é válida para o estabelecimento matriz e suas filiais e, no caso de ente federativo, para todos os órgãos e fundos públicos da administração direta a ele vinculados. Refere-se à situação do sujeito passivo no âmbito da RFB e da PGFN e abrange inclusive as contribuições sociais previstas nas alíneas 'a' a 'd' do parágrafo único do art. 11 da Lei nº 8.212, de 24 de julho de 1991.

A aceitação desta certidão está condicionada à verificação de sua autenticidade na Internet, nos endereços <<http://rfb.gov.br>> ou <<http://www.pgfn.gov.br>>.

Certidão emitida gratuitamente com base na Portaria Conjunta RFB/PGFN nº 1.751, de 2/10/2014.

Emitida às 10:15:21 do dia 14/03/2022 <hora e data de Brasília>.

Válida até 10/09/2022.

Código de controle da certidão: **96CD.47DF.4584.6E4C**

Qualquer rasura ou emenda invalidará este documento.



Estado do Paraná  
Secretaria de Estado da Fazenda  
Receita Estadual do Paraná

**Certidão Positiva**  
de Débitos Tributários e de Dívida Ativa Estadual  
**com Efeitos de Negativa**

(Art. 206 do CTN)

Nº 027019428-09

Certidão fornecida para o CNPJ/MF: **23.228.076/0001-74**

Nome: **CMH - CENTRAL DE MEDICAMENTOS HOSPITALARES - EIRELI - ME**

Ressalvado o direito da Fazenda Pública Estadual inscrever e cobrar débitos ainda não registrados ou que venham a ser apurados, certificamos que, verificando os registros da Secretaria de Estado da Fazenda, constatamos existir pendências cadastradas em nome do contribuinte acima identificado, nesta data, as quais estão com a exigibilidade suspensa nos termos dos incisos II, III e/ou VI, do art. 151, do Código Tributário Nacional (Lei 5.172/1966).

Obs.: Esta Certidão engloba todos os estabelecimentos da empresa e refere-se a débitos de natureza tributária e não tributária, bem como ao descumprimento de obrigações tributárias acessórias

**Válida até 19/08/2022 - Fornecimento Gratuito**

A autenticidade desta certidão deverá ser confirmada via Internet  
[www.fazenda.pr.gov.br](http://www.fazenda.pr.gov.br)



**ESTADO DO PARANÁ  
PREFEITURA DO MUNICÍPIO DE MARINGÁ  
SECRETARIA MUNICIPAL DE FAZENDA**

**Certidão Positiva de Débitos com Efeito de Negativa Nº 107326/2022**

**Certificamos**, conforme requerido por **LEANDRO ROSSONI**, CPF/CNPJ nº **23.228.076/0001-74**, para fins **DE LICITAÇÃO**, que **CONSTAM DÉBITOS MUNICIPAIS** (impostos, taxas, contribuições, receitas não tributárias, inscritos em dívida ativa ou não dos Cadastros Mobiliários e Imobiliários) até a presente data em nome de **CMH - CENTRAL DE MEDICAMENTOS HOSPITALARES - EIRELI**, CPF/CNPJ nº **23.228.076/0001-74**, situado(a) na cidade de Maringá , **MAS QUE SE ENCONTRAM A VENCER**.

Fica ressalvado o direito da Fazenda Pública Municipal em cobrar débitos posteriormente apurados, mesmo referentes a períodos compreendidos nesta Certidão.

---

Emitida em: **01/06/2022**

Válida até: **30/08/2022**

Certidão emitida com base nas normas:

CTN - Código Tributário Nacional

CTM - Código Tributário Municipal

Decreto Municipal nº 1500/2017

Código de Autenticação: **1F2BC25842077AEAD1FB72B5801E0822**

Para verificar a autenticidade, consulte o site: <http://venus.maringa.pr.gov.br:8090/portal-contribuinte>

[Voltar](#)[Imprimir](#)

### Certificado de Regularidade do FGTS - CRF

**Inscrição:** 23.228.076/0001-74  
**Razão Social:** CMH CENTRAL DE MEDICAMENTOS EIRELI ME  
**Endereço:** AV CERRO AZUL / JD NOVO HORIZONTE / MARINGA / PR / 87010-055

A Caixa Econômica Federal, no uso da atribuição que lhe confere o Art. 7, da Lei 8.036, de 11 de maio de 1990, certifica que, nesta data, a empresa acima identificada encontra-se em situação regular perante o Fundo de Garantia do Tempo de Serviço - FGTS.

O presente Certificado não servirá de prova contra cobrança de quaisquer débitos referentes a contribuições e/ou encargos devidos, decorrentes das obrigações com o FGTS.

**Validade:** 07/07/2022 a 05/08/2022

**Certificação Número:** 2022070700562926411582

Informação obtida em 07/07/2022 11:33:10

A utilização deste Certificado para os fins previstos em Lei esta condicionada a verificação de autenticidade no site da Caixa: [www.caixa.gov.br](http://www.caixa.gov.br)



PODER JUDICIÁRIO  
JUSTIÇA DO TRABALHO

### **CERTIDÃO NEGATIVA DE DÉBITOS TRABALHISTAS**

Nome: CMH - CENTRAL DE MEDICAMENTOS HOSPITALARES - EIRELI (MATRIZ E FILIAIS)

CNPJ: 23.228.076/0001-74

Certidão nº: 7055541/2022

Expedição: 02/03/2022, às 12:53:44

Validade: 29/08/2022 - 180 (cento e oitenta) dias, contados da data de sua expedição.

Certifica-se que **CMH - CENTRAL DE MEDICAMENTOS HOSPITALARES - EIRELI (MATRIZ E FILIAIS)**, inscrito(a) no CNPJ sob o nº **23.228.076/0001-74**, **NÃO CONSTA** como inadimplente no Banco Nacional de Devedores Trabalhistas.

Certidão emitida com base nos arts. 642-A e 883-A da Consolidação das Leis do Trabalho, acrescentados pelas Leis ns.º 12.440/2011 e 13.467/2017, e no Ato 01/2022 da CGJT, de 21 de janeiro de 2022. Os dados constantes desta Certidão são de responsabilidade dos Tribunais do Trabalho.

No caso de pessoa jurídica, a Certidão atesta a empresa em relação a todos os seus estabelecimentos, agências ou filiais.

A aceitação desta certidão condiciona-se à verificação de sua autenticidade no portal do Tribunal Superior do Trabalho na Internet (<http://www.tst.jus.br>).

Certidão emitida gratuitamente.

#### **INFORMAÇÃO IMPORTANTE**

Do Banco Nacional de Devedores Trabalhistas constam os dados necessários à identificação das pessoas naturais e jurídicas inadimplentes perante a Justiça do Trabalho quanto às obrigações estabelecidas em sentença condenatória transitada em julgado ou em acordos judiciais trabalhistas, inclusive no concernente aos recolhimentos previdenciários, a honorários, a custas, a emolumentos ou a recolhimentos determinados em lei; ou decorrentes de execução de acordos firmados perante o Ministério Público do Trabalho, Comissão de Conciliação Prévia ou demais títulos que, por disposição legal, contiver força executiva.

Código de Autenticidade: 68E4CB920BA0CBAE2A9C752403659EF4

		<b>PREFEITURA DO MUNICÍPIO DE MARINGÁ</b> Estado do Paraná <b>SECRETARIA MUNICIPAL DE FAZENDA</b>	
		Cadastro: 171454	CNPJ/CPF: 23.228.076/0001-74
<b>ALVARÁ DE LOCALIZAÇÃO</b>			
CMH - CENTRAL DE MEDICAMENTOS HOSPITALARES - EIRELI			
<b>LOCALIZAÇÃO</b>		<u>Zona / Quadra / Data</u>	
AVENIDA MÁRIO CLAPPIER URBINATTI, DOUTOR, 1434 RESIDENCIAL MORESCHI		07 149 012	
Área Construída Utilizada: 247,00 m <sup>2</sup> Área Total Utilizada: 247,00 m <sup>2</sup>		<u>Cadastro Imobiliário</u> 7361800	
Área de Pátio: 0,00 m <sup>2</sup>		Área de Processamento: 0,00 m <sup>2</sup>	
<b>ATIVIDADE</b>			
COMÉRCIO ATACADISTA DE MEDICAMENTOS E DROGAS DE USO HUMANO; COMÉRCIO ATACADISTA DE PRODUTOS DE HIGIENE, LIMPEZA E CONSERVAÇÃO DOMICILIAR; COMÉRCIO ATACADISTA DE COSMÉTICOS E PRODUTOS DE PERFUMARIA; COMÉRCIO ATACADISTA DE PRODUTOS ODONTOLÓGICOS; COMÉRCIO ATACADISTA DE INSTRUMENTOS E MATERIAIS PARA USO MÉDICO, CIRÚRGICO, HOSPITALAR E DE LABORATÓRIOS; COMÉRCIO ATACADISTA DE APARELHOS ELETRÔNICOS DE USO PESSOAL E DOMÉSTICO; COMÉRCIO ATACADISTA DE MÁQUINAS, APARELHOS E EQUIPAMENTOS PARA USO ODONTO-MÉDICO-HOSPITALAR; PARTES E PEÇAS; TRANSPORTE RODOVIÁRIO DE CARGAS, EXCETO PRODUTOS PERIGOSOS E MUDANÇAS.			
<b>OBSERVAÇÕES</b>			
AS MANOBRAS, AS CARGAS E AS DESCARGAS SOMENTE PODERÃO OCORRER NO INTERIOR DO IMÓVEL. CUMPRIR AS NORMAS DA LEI FEDERAL Nº 12.305/2010, QUANTO À POLÍTICA NACIONAL DE RESÍDUOS.			

Expedido em 29/01/2019

Código validador nº E0DD790B4

Prezado contribuinte!

1. Juntamente com o "Alvará de Localização" está sendo entregue o código validador acima descrito. Guarde-o com segurança.
2. O código será requisitado para validação do usuário no primeiro acesso aos sistemas informatizados da Prefeitura, após a solicitação de *senha web*.
3. A *senha web* deverá ser solicitada no endereço eletrônico <https://isse.maringa.pr.gov.br>.
4. Não é necessário a solicitação de *senha web* para empresas que utilizam o *Certificado Digital e-CNPJ*. Neste caso, basta acessar diretamente o sistema pretendido.

Dúvidas, entre em contato através do e-mail: [isseletronico@maringa.pr.gov.br](mailto:isseletronico@maringa.pr.gov.br)  
 Procedimento válido a partir de 12/12/2016.

<b>CARTÓRIO AZEVEDO BASTOS</b> 1º OFÍCIO DE REGISTRO CIVIL DAS PESSOAS NATURAIS E TABELIONATO DE NOTAS - Código CNJ 06.870-0 <small>Av. Provença Epitácio Pessoa, 1155 - Bairro São Estevão - João Pinheiro/PR - CEP 55035-000 - www.azevedobastos.pr.gov.br - Tel: (41) 344-3431 - Fax: (41) 344-3432</small>	
<b>Autenticação Digital</b>	
<small>De acordo com os artigos 1º, 3º e 7º Inc. V 8º, 41 e 52 da Lei Federal 8.935/1994 e Art. 6º Inc. XII da Lei Estadual 8.721/2008, autentico a presente imagem digitalizada, reprodução fiel do documento apresentado e contendo neste ato. O retardo é venturo. Dou fé.</small>	
<b>Cód. Autenticação: 76241104191045490481-1; Data: 11/04/2019 10:47:55</b>	
Selo Digital de Fiscalização Tipo Normal C: AIK91187-FCVP Valor Total do Ato: R\$ 4,42	
<small>Valdir Azevedo de Miranda Cavalzani Titular</small>	<small>Confira os dados do ato em: <a href="https://selodigital.tjpb.jus.br">https://selodigital.tjpb.jus.br</a></small>

REPÚBLICA FEDERATIVA DO BRASIL  
ESTADO DA PARAÍBA  
CARTÓRIO AZEVEDO BASTOS  
FUNDADO EM 1888

PRIMEIRO REGISTRO CIVIL DE NASCIMENTO E ÓBITOS E PRIVATIVO DE CASAMENTOS, INTERDIÇÕES E TUTELAS DA COMARCA DE JOÃO PESSOA

Av. Epitácio Pessoa, 1145 Bairro dos Estados 58030-00, João Pessoa PB  
Tel.: (83) 3244-5404 / Fax: (83) 3244-5484  
<http://www.azevedobastos.not.br>  
E-mail: [cartorio@azevedobastos.not.br](mailto:cartorio@azevedobastos.not.br)



### DECLARAÇÃO DE SERVIÇO DE AUTENTICAÇÃO DIGITAL

O Bel. Válber Azevêdo de Miranda Cavalcanti, Oficial do Primeiro Registro Civil de Nascimentos e Óbitos e Privativo de Casamentos, Interdições e Tutelas com atribuição de autenticar e reconhecer firmas da Comarca de João Pessoa Capital do Estado da Paraíba, em virtude de Lei, etc...

DECLARO ainda que, para garantir transparência e segurança jurídica de todos os atos oriundos da atividade Notarial e Registral no Estado da Paraíba, foi instituído pela Lei nº 10.132, de 06 de novembro de 2013, a aplicação obrigatória de um Selo Digital de Fiscalização Extrajudicial em todos os atos de notas e registro, composto de um código único (por exemplo: Selo Digital: ABC12345-X1X2) e dessa forma, cada autenticação processada pela nossa Serventia pode ser verificada e confirmada tantas vezes quanto for necessário através do site do Tribunal de Justiça do Estado da Paraíba, endereço <https://corregedoria.tjpb.jus.br/selo-digital/>.

A autenticação digital do documento faz prova de que, na data e hora em que ela foi realizada, a empresa CMH - CENTRAL DE MEDICAMENTOS HOSPITALARES - EIRELI - ME tinha posse de um documento com as mesmas características que foram reproduzidas na cópia autenticada, sendo da empresa CMH - CENTRAL DE MEDICAMENTOS HOSPITALARES - EIRELI - ME a responsabilidade, única e exclusiva, pela idoneidade do documento apresentado a este Cartório.

Nesse sentido, declaro que a CMH - CENTRAL DE MEDICAMENTOS HOSPITALARES - EIRELI - ME assumiu, nos termos do artigo 8º, §1º, do Decreto nº 10.278/2020, que regulamentou o artigo 3º, inciso X, da Lei Federal nº 13.874/2019 e o artigo 2º-A da Lei Federal 12.682/2012, a responsabilidade pelo processo de digitalização dos documentos físicos, garantindo perante este Cartório e terceiros, a sua autoria e integridade.

De acordo com o disposto no artigo 2º-A, §7º, da Lei Federal nº 12.682/2012, o documento em anexo, identificado individualmente em cada Código de Autenticação Digital<sup>1</sup> ou na referida sequência, poderá ser reproduzido em papel ou em qualquer outro meio físico.

Esta DECLARAÇÃO foi emitida em **14/04/2021 12:42:53 (hora local)** através do sistema de autenticação digital do Cartório Azevedo Bastos, de acordo com o Art. 1º, 10º e seus §§ 1º e 2º da MP 2200/2001, como também, o documento eletrônico autenticado contendo o Certificado Digital do titular do Cartório Azevedo Bastos, poderá ser solicitado diretamente a empresa CMH - CENTRAL DE MEDICAMENTOS HOSPITALARES - EIRELI - ME ou ao Cartório pelo endereço de e-mail [autentica@azevedobastos.not.br](mailto:autentica@azevedobastos.not.br) Para informações mais detalhadas deste ato, acesse o site <https://autdigital.azevedobastos.not.br> e informe o Código de Autenticação Digital

Esta Declaração é válida por **tempo indeterminado** e está disponível para consulta em nosso site.

<sup>1</sup>Código de Autenticação Digital: 76241104191045490481-1

<sup>2</sup>Legislações Vigentes: Lei Federal nº 8.935/94, Lei Federal nº 10.406/2002, Medida Provisória nº 2200/2001, Lei Federal nº 13.105/2015, Lei Estadual nº 8.721/2008, Lei Estadual nº 10.132/2013, Provimento CGJ nº 003/2014 e Provimento CNJ nº 100/2020.

O referido é verdade, dou fé.

#### CHAVE DIGITAL

00005b1d734fd94f057f2d69fe6bc05b2a1bf5dca19ecb56027e76d71ac1e30c1c0e7f7a7d97460e46e205ded3a81dfc91f30b929b70e5c6386d209d677cbd084ab50afd6dcc95fcb76d0fe04295632



Presidência da República  
Casa Civil  
Medida Provisória nº 2.200-2,  
de 24 de agosto de 2001



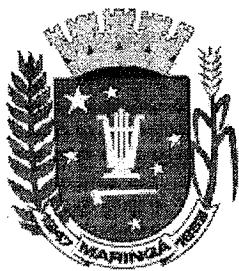

PREFEITURA DO MUNICÍPIO DE MARINGÁ  
SECRETARIA MUNICIPAL DE SAÚDE - SUS

LICENÇA SANITÁRIA

Data da Vistoria

05/10/2020

Nº: 9322/2020

Pessoa Jurídica / Pessoa Física

**Razão Social :** CMH - CENTRAL DE MEDICAMENTOS HOSPITALARES - EIRELI  
**Endereço :** AVENIDA MÁRIO CLAPPIÉR URBINATTI, DOUTOR Nº: 1434 **Complemento :**  
**Bairro :** RESIDENCIAL MORESCHI  
**Cidade :** Maringá - PR **CEP :** 87080120  
**CNAES :**  
 4644-3/01 - Comércio atacadista de medicamentos e drogas de uso humano  
 4645-1/01 - Comércio atacadista de instrumentos e materiais para uso médico, cirúrgico, hospitalar e de laboratórios  
 4645-1/03 - Comércio atacadista de produtos odontológicos  
 4646-0/01 - Comércio atacadista de cosméticos e produtos de perfumaria  
 4649-4/02 - Comércio atacadista de aparelhos eletrônicos de uso pessoal e doméstico  
 4649-4/08 - Comércio atacadista de produtos de higiene, limpeza e conservação domiciliar  
 4664-8/00 - Comércio atacadista de máquinas, aparelhos e equipamentos para uso odonto-médico-hospitalar; partes e peças

**Responsáveis Técnicos**  
PAULA TANIA SEGATE

**Conselho Regional Nº**  
CRF 20754

**CNPJ / CPF**

23.228.076/0001-74

**Área Total**

247,00 M2

**Data de Validade**

05/10/2022

**Ramo de Atividade**

COMERCIO ATACADISTA DE MEDICAMENTOS E DROGAS DE USO HUMANO; COMERCIO ATACADISTA DE PRODUTOS DE HIGIENE, LIMPEZA E CONSERVAÇÃO DOMICILIAR; COMERCIO ATACADISTA DE COSMETICS E PRODUTOS DE PERFUMARIA; COMERCIO ATACADISTA DE PRODUTOS ODONTOLOGICOS; COMERCIO ATACADISTA DE INSTRUMENTOS E MATERIAIS PARA USO MEDICO, CIRURGICO, HOSPITALAR E DE LABORATORIOS; COMERCIO ATACADISTA DE APARELHOS ELETRONICOS DE USO PESSOAL E DOMESTICO; COMERCIO ATACADISTA DE MAQUINAS, APARELHOS E EQUIPAMENTOS PARA USO ODONTO-MEDICO-HOSPITALAR PARTES E PEÇAS

**Observações**

OBS: LIBERADA A LICENÇA SANITÁRIA PARA O COMÉRCIO ATACADISTA DE MEDICAMENTOS COMUNS E SUJEITOS AO CONTROLE ESPECIAL.

A fixação desta licença em local visível ao consumidor/usuário é obrigatória.

A autenticidade desta Certidão DEVERÁ ser confirmada via internet no site  
[www.maringa.pr.gov.br/laudosnew/index.php](http://www.maringa.pr.gov.br/laudosnew/index.php)

Prefeitura do Município de Maringá  
Estado do Paraná

Código de controle PMM-20204955-QPK5  
Emitida em 07/10/2020 às 09:59:40  
Dados transmitidos de forma segura





# PREFEITURA MUNICIPAL DE OURIZONA

Secretaria Municipal de Saúde  
 Rua Campo Grande, n. 1056 fone: (44)3278 1216.  
 E-mail: [saude.ourizona@bol.com.br](mailto:saude.ourizona@bol.com.br)  
 Fundo Municipal de saúde: 11.337.035/0001-37  
 OURIZONA – PARANÁ

## ATESTADO DE CAPACIDADE TÉCNICA

**LUCIANA MARTINS**, portadora do RG nº9.283.785-8, nomeada Secretária Municipal de Saúde do Município de Ourizona - Estado do Paraná, através do decreto municipal nº 28/2020 de 10 de fevereiro de 2020, no uso de suas atribuições legais, vem pelo presente, **ATESTAR** para os devidos fins de direito e na forma da lei, que a empresa **CMH - CENTRAL DE MEDICAMENTOS HOSPITALARES EIRELI - ME**, CNPJ/MF nº 23.228.076/0001-74 e Inscrição Estadual nº 907.03460-76, localizada a Rua Dr. Mário Clapier Urbinatti 1434 Jardim Canadá, na cidade e comarca de Maringá/PR., *é seu habitual fornecedor de Medicamentos Comuns e Especiais (Psicotrópicos), Correlatos, Materiais e Equipamentos Médicos Hospitalares e Odontológicos, Alimentos e Nutrições Adulto e infantis e Saneantes*, e vem efetuando aos fornecimentos com os produtos em plenas condições de uso, nos prazos de entregas estabelecidos.

**ATESTO** ainda, que tais fornecimentos foram executados de formas satisfatoriamente, não existindo em nossos registros, até a presente data, fatos que desabonem sua conduta e responsabilidade com as obrigações assumidas.

Por se expressão de verdade, firmo o presente, válido para todos os efeitos.

Ourizona - PR, 23 de Julho de 2021.

Válido por 01 (Hum) Ano.

PREFEITURA MUNICIPAL DE OURIZONA  
 CNPJ 76.282.672/0001-07  
 SECRETARIA MUNICIPAL DE SAÚDE  
 LUCIANA MARTINS  
 Secretária Municipal de Saúde

Confira os dados do ato em: <https://selodigital.tjpb.jus.br> ou Consulte o Documento em: <https://azevedobastos.not.br/documento/76242607214140391837>



CARTÓRIO

Autenticação Digital Código: 76242607214140391837-1  
 Data: 26/07/2021 08:33:46  
 Valor Total do Ato: R\$ 4,66  
 Selo Digital Tipo Normal C: ALV15078-XCXV;



CNPJ: 06.870-0

**Cartório Azevêdo Bastos**

Av. Presidente Epitácio Pessoa - 1145  
 Bairro dos Estados, João Pessoa - PB  
 (83) 3244-5404 - [cartorio@azevedobastos.not.br](mailto:cartorio@azevedobastos.not.br)  
<https://azevedobastos.not.br>

Váber Azevêdo de M. Cavalcanti  
 Titular

TJPB



REPÚBLICA FEDERATIVA DO BRASIL  
ESTADO DA PARAÍBA  
CARTÓRIO AZEVEDO BASTOS  
FUNDADO EM 1888

PRIMEIRO REGISTRO CIVIL DE NASCIMENTO E ÓBITOS E PRIVATIVO DE CASAMENTOS, INTERDIÇÕES E TUTELAS DA COMARCA DE JOÃO PESSOA

Av. Epitácio Pessoa, 1145 Bairro dos Estados 58030-00, João Pessoa PB  
Tel.: (83) 3244-5404 / Fax: (83) 3244-5484  
<http://www.azevedobastos.not.br>  
E-mail: [cartorio@azevedobastos.not.br](mailto:cartorio@azevedobastos.not.br)



**DECLARAÇÃO DE SERVIÇO DE AUTENTICAÇÃO DIGITAL**

O Bel. Válber Azevêdo de Miranda Cavalcanti, Oficial do Primeiro Registro Civil de Nascimentos e Óbitos e Privativo de Casamentos, Interdições e Tutelas com atribuição de autenticar e reconhecer firmas da Comarca de João Pessoa Capital do Estado da Paraíba, em virtude de Lei, etc...

DECLARO ainda que, para garantir transparência e segurança jurídica de todos os atos oriundos da atividade Notarial e Registral no Estado da Paraíba, foi instituído pela Lei nº 10.132, de 06 de novembro de 2013, a aplicação obrigatória de um Selo Digital de Fiscalização Extrajudicial em todos os atos de notas e registro, composto de um código único (por exemplo: Selo Digital: ABC12345-X1X2) e dessa forma, cada autenticação processada pela nossa Serventia pode ser verificada e confirmada tantas vezes quanto for necessário através do site do Tribunal de Justiça do Estado da Paraíba, endereço <https://corregedoria.tjpb.jus.br/selo-digital/>.

A autenticação digital do documento faz prova de que, na data e hora em que ela foi realizada, a empresa CMH - CENTRAL DE MEDICAMENTOS HOSPITALARES - EIRELI - ME tinha posse de um documento com as mesmas características que foram reproduzidas na cópia autenticada, sendo da empresa CMH - CENTRAL DE MEDICAMENTOS HOSPITALARES - EIRELI - ME a responsabilidade, única e exclusiva, pela idoneidade do documento apresentado a este Cartório.

Nesse sentido, declaro que a CMH - CENTRAL DE MEDICAMENTOS HOSPITALARES - EIRELI - ME assumiu, nos termos do artigo 8º, §1º, do Decreto nº 10.278/2020, que regulamentou o artigo 3º, inciso X, da Lei Federal nº 13.874/2019 e o artigo 2º-A da Lei Federal 12.682/2012, a responsabilidade pelo processo de digitalização dos documentos físicos, garantindo perante este Cartório e terceiros, a sua autoria e integridade.

De acordo com o disposto no artigo 2º-A, §7º, da Lei Federal nº 12.682/2012, o documento em anexo, identificado individualmente em cada Código de Autenticação Digital\* ou na referida sequência, poderá ser reproduzido em papel ou em qualquer outro meio físico.

Esta DECLARAÇÃO foi emitida em **26/07/2021 19:03:01 (hora local)** através do sistema de autenticação digital do Cartório Azevedo Bastos, de acordo com o Art. 1º, 10º e seus §§ 1º e 2º da MP 2200/2001, como também, o documento eletrônico autenticado contendo o Certificado Digital do titular do Cartório Azevedo Bastos, poderá ser solicitado diretamente a empresa CMH - CENTRAL DE MEDICAMENTOS HOSPITALARES - EIRELI - ME ou ao Cartório pelo endereço de e-mail [autentica@azevedobastos.not.br](mailto:autentica@azevedobastos.not.br) Para informações mais detalhadas deste ato, acesse o site <https://autdigital.azevedobastos.not.br> e informe o Código de Autenticação Digital

Esta Declaração é válida por **tempo indeterminado** e está disponível para consulta em nosso site.

\*Código de Autenticação Digital: 76242607214140391837-1

²Legislações Vigentes: Lei Federal nº 8.935/94, Lei Federal nº 10.406/2002, Medida Provisória nº 2200/2001, Lei Federal nº 13.105/2015, Lei Estadual nº 8.721/2008, Lei Estadual nº 10.132/2013, Provimento CGJ N° 003/2014 e Provimento CNJ N° 100/2020.

O referido é verdade, dou fé.

**CHAVE DIGITAL**

00005b1d734fd94f057f2d69fe6bc05b0ea7b319ae3ff1ad75b689f46ba057196dc2c7d6d5c4ad8d9e0cf1043afc1fc4e71180c1071b071ced0bd72f55319aa4ab50afd6dcc95fcb76d0fe04295632



Presidência da República  
Casa Civil  
Medida Provisória Nº 2.200-2,  
de 24 de agosto de 2001.



Consultas / Funcionamento de Empresa Nacional / Resultado / Detalhamento

## Dados da Empresa Nacional

**Razão Social**

CMH - CENTRAL DE MEDICAMENTOS HOSPITALARES - EIRELI - ME

**CNPJ**

23.228.076/0001-74

**Endereço Completo**

Rua DOUTOR MARIO CLAPIER URBINATTI Nº 1434 - JARDIM CANADA CEP: 87.080-120 - MARINGÁ/PR

**Telefone**

(44) 3255-3774

**Responsável Técnico**

PAULA TANIA SEGATE

**Responsável Legal**

LEANDRO ROSSONI

## Dados do Cadastro

**Cadastro Nº**

1.14.954-8

**Data do Cadastro**

11/01/2016

**Situação** Ativa**Nº do Processo**

25351.764548/2015-83

**Cadastro**

1 - Medicamento

**Atividades / Classes****Armazenar**

- Medicamento

**Distribuir**

- Medicamento

**Expedir**

- Medicamento

**Certificado de Boas Práticas de Fabricação - CBPF (Vigente)**

Empresa Solicitante	Linhas de Certificação Vigentes	Data de Publicação	Vencimento do Certificado
---------------------	---------------------------------	--------------------	---------------------------

Nenhum registro encontrado

**Certificado de Boas Práticas de Distribuição e Armazenagem - CBPDA (Vigente)****Empresa  
Solicitante****Linhas de Certificação  
Vigentes****Data de  
Publicação****Vencimento do  
Certificado**

Nenhum registro encontrado

[Voltar](#)

ENDEREÇO: Senador Milton Campos 35 andar 17
BAIRRO: Vila da Serra CEP: 34006050 - NOVA LIMA/MG
CNPJ: 09.174.577/0001-94
PROCESSO: 25351.09256/2018-44
MOTIVO DO INDEFERIMENTO:
O alvará sanitário apresentado, emitido pela autoridade sanitária local competente, não atesta o cumprimento dos requisitos técnicos para as atividades e classes pleiteadas, conforme disposto no artigo 15º e artigo 18º da RDC nº 16/2014.

EMPRESA: EMPÓRIO DOS COSMÉTICOS IMPORTAÇÃO E EXPORTAÇÃO LTDA
ENDEREÇO: Rodovia br 101 norte contorno, sn, km 279, bloco a1, sala 01
BAIRRO: Iums CEP: 29161382 - SERRA/ES
CNPJ: 11.486.523/0001-06
PROCESSO: 25351.106098/2013-61
MOTIVO DO INDEFERIMENTO:
O documento apresentado pela empresa foi emitido pela autoridade sanitária local competente há mais de 12 (doze) meses, contrariando o artigo 17º da RDC nº 16/2014.

EMPRESA: CUSTOM MEDICAL - COMERCIO, IMPORTAÇÃO E EXPORTAÇÃO LTDA - EPP
ENDEREÇO: AVENIDA 08 87A
BAIRRO: CENTRO CEP: 13500440 - RIO CLARO/SP
CNPJ: 13.745.560/0001-17
PROCESSO: 25351.669933/2012-96
MOTIVO DO INDEFERIMENTO:
Não apresentação de documento vigente com dados atualizados, emitido pela autoridade sanitária local competente, que ateste o cumprimento dos requisitos técnicos para as atividades e classes pleiteadas, conforme disposto no artigo 15º e artigo 18º da RDC nº 16/2014.

Total de Empresas : 9

RESOLUÇÃO-RE Nº 1.159, DE 2 DE MAIO DE 2019

A Coordenadora de Autorização de Funcionamento de Empresas, no uso das atribuições que lhe confere o art. 169, aliado ao art. 54, I, §1º do Regimento Interno aprovado pela Resolução da Diretoria Colegiada - RDC nº 255, de 10 de dezembro de 2018, resolve:

Art. 1º. Indefereir o Pedido de Autorização Especial para Empresas de Medicamentos e Insumos Farmacêuticos, constantes no anexo desta Resolução, de acordo com a Portaria nº. 344 de 12 de maio de 1998 e suas atualizações, observando-se as proibições e restrições estabelecidas.

Art. 2º Esta Resolução entra em vigor na data de sua publicação.

ROBERTA MENESES MARQUEZ DE AMORIM

ANEXO

EMPRESA: F. ÁRAUJO DA CUNHA COMERCIO DE MEDICAMENTOS EIRELI - ME
ENDEREÇO: AVENIDA SALIN ABUD, 26
BAIRRO: CENTRO CEP: 68700060 - CAPANEMA/PA
CNPJ: 19.558.415/0001-03
PROCESSO: 25351.030365/2019-28
MOTIVO DO INDEFERIMENTO:
Não apresentação do relatório de inspeção ou documento equivalente que ateste o cumprimento dos requisitos técnicos para as atividades e classes pleiteadas, emitidos pela autoridade sanitária local competente, conforme disposto no artigo 15 e artigo 18 da RDC nº 16/2014. O licenciamento é posterior à AFE.

EMPRESA: BRN SILVA TRANSPORTES LTDA
ENDEREÇO: AV I QUADRA 101 LOTE 02 SALA 14
BAIRRO: JARDIM AURENY III CEP: 77062020 - PALMAS/TO
CNPJ: 23.084.143/0001-34
PROCESSO: 25351.848829/2018-74
MOTIVO DO INDEFERIMENTO:
Não foi apresentado relatório de inspeção que ateste o cumprimento dos requisitos técnicos para as atividades e classes pleiteadas, emitido pela autoridade sanitária local competente. Conforme estabelecido pelo artigo 51 da Lei Nº 6.360/76 e pelo artigo 3º do Decreto Nº 8.077/13, a Autorização emitida pela Anvisa precede o licenciamento sanitário.

Total de Empresas : 2

RESOLUÇÃO-RE Nº 1.160, DE 2 DE MAIO DE 2019

A Coordenadora de Autorização de Funcionamento de Empresas, no uso das atribuições que lhe confere o art. 169, aliado ao art. 54, I, §1º do Regimento Interno aprovado pela Resolução da Diretoria Colegiada - RDC nº 255, de 10 de dezembro de 2018, resolve:

Art. 1º. Indefereir o Pedido de Alteração de Autorização Especial para Empresas de Medicamentos e de Insumos Farmacêuticos, constantes no anexo desta Resolução.

Art. 2º Esta Resolução entra em vigor na data de sua publicação.

ROBERTA MENESES MARQUEZ DE AMORIM

ANEXO

EMPRESA: imcd brasil farmacêuticos importação, exportação e representações Ltda
ENDEREÇO: Rua Faustino Negri 285 - Galpão 1, 2
BAIRRO: Cooperativa CEP: 09851720 - SÃO BERNARDO DO CAMPO/SP
CNPJ: 63.651.955/0004-09
PROCESSO: 25351.022944/2019-05
MOTIVO DO INDEFERIMENTO:
O documento apresentado, emitido pela autoridade sanitária local competente não atesta o cumprimento dos requisitos técnicos para as atividades e classes pleiteadas, conforme disposto no artigo 15 e artigo 18 da RDC nº 16/2014.

EMPRESA: BCUBE LOGISTIC LTDA
ENDEREÇO: AVENIDA WILSON TAVARES RIBEIRO, Nº 1.651, GALPÃO MÓDULO 0305
BAIRRO: CH REUNIDAS SANTA TEREZINHA CEP: 32183680 - CONTAGEM/MG
CNPJ: 09.174.577/0003-56
PROCESSO: 25351.099227/2018-92
MOTIVO DO INDEFERIMENTO:
O alvará sanitário apresentado, emitido pela autoridade sanitária local competente, não atesta o cumprimento dos requisitos técnicos para as atividades e classes pleiteadas, conforme disposto no artigo 15º e artigo 18º da RDC nº 16/2014.

Total de Empresas : 2

RESOLUÇÃO-RE Nº 1.182, DE 2 DE MAIO DE 2019

A Coordenadora de Autorização de Funcionamento de Empresas, no uso das atribuições que lhe confere o Art. 169, aliado ao art. 54, I, §1º do Regimento Interno aprovado pela Resolução da Diretoria Colegiada - RDC nº 255, de 10 de dezembro de 2018, resolve:

Art. 1º. Alterar a Autorização de Funcionamento das Empresas constantes no anexo desta Resolução.

Art. 2º Esta Resolução entra em vigor na data de sua publicação.

ROBERTA MENESES MARQUEZ DE AMORIM

ANEXO

EMPRESA: AGAPE DOMISSANITARIOS INDUSTRIA E COMERCIO LTDA
ENDEREÇO: RUA DO LATICINIO 320
BAIRRO: DISTRITO INDUSTRIAL DEPUTADO SIMAO DA CUNHA CEP: 33040254 - SANTA LUZIA/MG
CNPJ: 11.155.943/0001-00
PROCESSO: 25351.134501/2011-00 AUTORIZ/MS: 2.05945.9
ATIVIDADE/CLASSE
ARMAZENAR: PRODUTOS DE HIGIENE
DISTRIBUIR: PRODUTOS DE HIGIENE
EMBALAR: PRODUTOS DE HIGIENE
EXPEDIR: PRODUTOS DE HIGIENE
FABRICAR: PRODUTOS DE HIGIENE
FRACIONAR: PRODUTOS DE HIGIENE
REEMBALAR: PRODUTOS DE HIGIENE

EMPRESA: GIORGI PEREIRA DA COSTA-ME
ENDEREÇO: AVENIDA DEPUTADO RAIMUNDO ASFORA 2580
BAIRRO: VELAME CEP: 58420000 - CAMPINA GRANDE/PB
CNPJ: 17.334.801/0001-96
PROCESSO: 25351.481709/2017-00 AUTORIZ/MS: 2.09592.0
ATIVIDADE/CLASSE
TRANSPORTAR: COSMÉTICOS/PERFUMES/PRODUTOS DE HIGIENE

EMPRESA: AIRMED EIRELI - EPP
ENDEREÇO: RUA DAMIAO DA SILVA 12
BAIRRO: VILA SUZANA CEP: 5630000 - SÃO PAULO/SP
CNPJ: 23.637.718/0001-99
PROCESSO: 25351.410242/2016-01 AUTORIZ/MS: 2.08971.2
ATIVIDADE/CLASSE
ARMAZENAR: COSMÉTICOS/PERFUMES/PRODUTOS DE HIGIENE
DISTRIBUIR: COSMÉTICOS/PERFUMES/PRODUTOS DE HIGIENE
EXPEDIR: COSMÉTICOS/PERFUMES/PRODUTOS DE HIGIENE

EMPRESA: ARCMED ANDREOLI COMERCIO DE ARTIGOS HOSPITALARES EIRELI
ENDEREÇO: RUA DOUTOR MELO NOGUEIRA 105
BAIRRO: VILA BARUEL CEP: 2510040 - SÃO PAULO/SP
CNPJ: 08.572.890/0001-18
PROCESSO: 25351.118241/2017-02 AUTORIZ/MS: 2.09236.1
ATIVIDADE/CLASSE
ARMAZENAR: COSMÉTICOS/PERFUMES/PRODUTOS DE HIGIENE
DISTRIBUIR: COSMÉTICOS/PERFUMES/PRODUTOS DE HIGIENE
EXPEDIR: COSMÉTICOS/PERFUMES/PRODUTOS DE HIGIENE
TRANSPORTAR: COSMÉTICOS/PERFUMES/PRODUTOS DE HIGIENE

EMPRESA: Cirurgica Lajeadense ME
ENDEREÇO: RUA BAHIA 134
BAIRRO: SÃO CRISTOVAO CEP: 95913198 - LAJEADO/R5
CNPJ: 21.111.399/0001-94
PROCESSO: 25351.121731/2016-03 AUTORIZ/MS: 2.08726.7
ATIVIDADE/CLASSE
ARMAZENAR: COSMÉTICOS/PERFUMES/PRODUTOS DE HIGIENE
DISTRIBUIR: COSMÉTICOS/PERFUMES/PRODUTOS DE HIGIENE
EXPEDIR: COSMÉTICOS/PERFUMES/PRODUTOS DE HIGIENE

EMPRESA: GOLDEN SKIN COSMÉTICOS EIRELI-EPP.
ENDEREÇO: RUA BENTO GONCALVES 2256
BAIRRO: CENTRO CEP: 93510018 - NOVO HAMBURGO/R5
CNPJ: 07.309.390/0001-18
PROCESSO: 25025.574002/2005-04 AUTORIZ/MS: 2.04093.4
ATIVIDADE/CLASSE
ARMAZENAR: COSMÉTICOS/PERFUMES/PRODUTOS DE HIGIENE
DISTRIBUIR: COSMÉTICOS/PERFUMES/PRODUTOS DE HIGIENE
EXPEDIR: COSMÉTICOS/PERFUMES/PRODUTOS DE HIGIENE
IMPORTAR: COSMÉTICOS/PERFUMES/PRODUTOS DE HIGIENE

EMPRESA: JEONCEL TRANSPORTES LTDA -ME
ENDEREÇO: RODOVIA BR-153 SN
BAIRRO: FAZENDA RETIRO CEP: 74620430 - GOIÂNIA/GO
CNPJ: 07.515.384/0001-24
PROCESSO: 25351.874811/2016-05 AUTORIZ/MS: 2.08553.9
ATIVIDADE/CLASSE
TRANSPORTAR: COSMÉTICOS/PERFUMES/PROD. DE HIGIENE

EMPRESA: JG LOG TRANSPORTES EIRELI
ENDEREÇO: AV. COMENDADOR ALEXANDRINO GARCIA, 309
BAIRRO: MARTA HELENA CEP: 38402226 - UBERLÂNDIA/MG
CNPJ: 15.292.743/0001-50
PROCESSO: 25351.173719/2017-05 AUTORIZ/MS: 2.09334.9
ATIVIDADE/CLASSE
TRANSPORTAR: COSMÉTICOS/PERFUMES/PRODUTOS DE HIGIENE

EMPRESA: SANIMED INDUSTRIA E COMERCIO DE PRODUTO HOSPITALARES EIRELLI
ENDEREÇO: RUA RICARDO GEORG 1115
BAIRRO: ITUPAVA CENTRAL CEP: 89069100 - BLUMENAU/SC
CNPJ: 24.537.945/0001-05
PROCESSO: 25351.595488/2016-05 AUTORIZ/MS: 2.09135.1
ATIVIDADE/CLASSE
ARMAZENAR: COSMÉTICOS/PERFUMES/PRODUTOS DE HIGIENE
DISTRIBUIR: COSMÉTICOS/PERFUMES/PRODUTOS DE HIGIENE
EXPEDIR: COSMÉTICOS/PERFUMES/PRODUTOS DE HIGIENE
TRANSPORTAR: COSMÉTICOS/PERFUMES/PRODUTOS DE HIGIENE

EMPRESA: MAYCON WILL EIRELI - ME
ENDEREÇO: rua alvorada 180
BAIRRO: Flor de Nápolis CEP: 88106460 - SÃO JOSÉ/SC
CNPJ: 18.712.730/0001-80
PROCESSO: 25351.016675/2017-05 AUTORIZ/MS: 2.09147.3
ATIVIDADE/CLASSE
ARMAZENAR: COSMÉTICOS/PERFUMES/PRODUTOS DE HIGIENE
DISTRIBUIR: COSMÉTICOS/PERFUMES/PRODUTOS DE HIGIENE
EXPEDIR: COSMÉTICOS/PERFUMES/PRODUTOS DE HIGIENE

EMPRESA: J.L. DISTRIBUIDORA DE COSMÉTICOS EIRELI
ENDEREÇO: QUADRA SAAN QUADRA 1 1350
BAIRRO: ZONA INDUSTRIAL CEP: 70632100 - BRASÍLIA/DF
CNPJ: 21.702.370/0001-03
PROCESSO: 25351.140592/2017-06 AUTORIZ/MS: 2.09271.1
ATIVIDADE/CLASSE
ARMAZENAR: COSMÉTICOS/PERFUMES/PRODUTOS DE HIGIENE
DISTRIBUIR: COSMÉTICOS/PERFUMES/PRODUTOS DE HIGIENE
EXPEDIR: COSMÉTICOS/PERFUMES/PRODUTOS DE HIGIENE
EXPORTAR: COSMÉTICOS/PERFUMES/PRODUTOS DE HIGIENE
IMPORTAR: COSMÉTICOS/PERFUMES/PRODUTOS DE HIGIENE

EMPRESA: NOVA DISTRIBUIDORA DE MEDICAMENTOS LTDA



ENDEREÇO: PRAÇA BARAO DE MARUIM 8  
BAIRRO: CENTRO CEP: 49770000 - MARUIM/SE  
CNPJ: 27.956.951/0001-95  
PROCESSO: 25351.405759/2017-82 AUTORIZ/MS: 7.52859.6  
ATIVIDADE/CLASSE  
COMÉRCIO: ALIMENTOS PERMITIDOS/CORRELATOS/COSMÉTICOS/PERFUMES/PRODUTOS DE HIGIENE  
DISPENSACÃO DE MEDICAMENTOS, INCLUSIVE SUJEITOS A CONTROLE ESPECIAL:

EMPRESA: COMERCIAL DE MEDICAMENTOS MORAIS E MARTINS LTDA  
ENDEREÇO: RUA 17 157  
BAIRRO: CENTRO CEP: 72930000 - ALEXÂNIA/SO  
CNPJ: 08.601.190/0001-04  
PROCESSO: 25351.124301/2014-82 AUTORIZ/MS: 7.12955.8  
ATIVIDADE/CLASSE  
COMÉRCIO: ALIMENTOS PERMITIDOS/CORRELATOS/COSMÉTICOS/PERFUMES/PRODUTOS DE HIGIENE  
DISPENSACÃO DE MEDICAMENTOS, INCLUSIVE SUJEITOS A CONTROLE ESPECIAL.  
FRACIONAMENTO: -  
PRESTAÇÃO DE SERVIÇOS FARMACÉUTICOS: -

EMPRESA: DROGARIA ISABELLA DE ITUPEVA LTDA  
ENDEREÇO: avenida brasil, 17 - complemento a  
BAIRRO: centro CEP: 13295000 - ITUPEVA/SP  
CNPJ: 21.541.948/0001-24  
PROCESSO: 25351.437477/2015-82 AUTORIZ/MS: 7.40097.3  
ATIVIDADE/CLASSE  
COMÉRCIO: ALIMENTOS PERMITIDOS/CORRELATOS/COSMÉTICOS/PERFUMES/PRODUTOS DE HIGIENE  
DISPENSACÃO DE PLANTAS MEDICINAIS: -  
DISPENSACÃO DE MEDICAMENTOS, INCLUSIVE SUJEITOS A CONTROLE ESPECIAL:  
PRESTAÇÃO DE SERVIÇOS FARMACÉUTICOS: -

EMPRESA: FARMACIA REGIONAL DE CORDEIRO LTDA.  
ENDEREÇO: AVENIDA RAUL VEIGA 86  
BAIRRO: CENTRO CEP: 28540000 - CORDEIRO/RJ  
CNPJ: 27.608.918/0001-74  
PROCESSO: 25351.650038/2014-82 AUTORIZ/MS: 7.32418.8  
ATIVIDADE/CLASSE  
COMÉRCIO: ALIMENTOS PERMITIDOS/CORRELATOS/COSMÉTICOS/PERFUMES/PRODUTOS DE HIGIENE  
DISPENSACÃO DE MEDICAMENTOS, INCLUSIVE SUJEITOS A CONTROLE ESPECIAL:

EMPRESA: JULIANA BOTELHO DE LIMA E SILVA ME  
ENDEREÇO: RUA BARAO DE MADALENA 50  
BAIRRO: CENTRO CEP: 28770000 - SANTA MARIA MADALENA/RJ  
CNPJ: 39.498.977/0001-16  
PROCESSO: 25351.209482/2002-82 AUTORIZ/MS: 0.16321.5  
ATIVIDADE/CLASSE  
COMÉRCIO: ALIMENTOS PERMITIDOS/CORRELATOS/COSMÉTICOS/PERFUMES/PRODUTOS DE HIGIENE  
DISPENSACÃO DE PLANTAS MEDICINAIS: -  
DISPENSACÃO DE MEDICAMENTOS, INCLUSIVE SUJEITOS A CONTROLE ESPECIAL:

EMPRESA: MARANHÃO E AZEVEDO LTDA  
ENDEREÇO: RUA RIO BRANCO 196  
BAIRRO: CENTRO CEP: 65602060 - CAXIAS/MA  
CNPJ: 12.093.217/0003-34  
PROCESSO: 25351.228369/2017-82 AUTORIZ/MS: 7.51504.2  
ATIVIDADE/CLASSE  
COMÉRCIO: ALIMENTOS PERMITIDOS/CORRELATOS/COSMÉTICOS/PERFUMES/PRODUTOS DE HIGIENE  
DISPENSACÃO DE MEDICAMENTOS NÃO SUJEITOS AO CONTROLE ESPECIAL: -  
MANIPULAÇÃO DE PRODUTOS MAGISTRAIS: -  
MANIPULAÇÃO DE PRODUTOS OFICINAIS: -

EMPRESA: DJ FARMA FARMACIAS LTDA ME  
ENDEREÇO: RUA AZAMBUJA 968  
BAIRRO: AZAMBUJA CEP: 88353460 - BRUSQUE/SC  
CNPJ: 19.964.894/0001-68  
PROCESSO: 25351.219523/2014-82 AUTORIZ/MS: 7.16683.3  
ATIVIDADE/CLASSE  
COMÉRCIO: ALIMENTOS PERMITIDOS/CORRELATOS/COSMÉTICOS/PERFUMES/PRODUTOS DE HIGIENE  
DISPENSACÃO DE PLANTAS MEDICINAIS: -  
DISPENSACÃO DE MEDICAMENTOS, INCLUSIVE SUJEITOS A CONTROLE ESPECIAL:  
FRACIONAMENTO: -  
PRESTAÇÃO DE SERVIÇOS FARMACÉUTICOS: -

EMPRESA: ROMANELLI E SILVA DROGARIA LTDA  
ENDEREÇO: RUA CAPITAO FRANCISCO MOTA 03  
BAIRRO: CENTRO CEP: 37460000 - PASSA QUATRO/MG  
CNPJ: 28.108.404/0001-12  
PROCESSO: 25351.505036/2017-82 AUTORIZ/MS: 7.54242.6  
ATIVIDADE/CLASSE  
COMÉRCIO: ALIMENTOS PERMITIDOS/CORRELATOS/COSMÉTICOS/PERFUMES/PRODUTOS DE HIGIENE  
DISPENSACÃO DE MEDICAMENTOS, INCLUSIVE SUJEITOS A CONTROLE ESPECIAL:

EMPRESA: CIRURGICA UNIAO LTDA  
ENDEREÇO: RUA 25 1908  
BAIRRO: JARDIM SAO PAULO CEP: 13503010 - RIO CLARO/SP  
CNPJ: 04.069.331/0001-21  
PROCESSO: 25351.424690/2017-82 AUTORIZ/MS: 1.16814.7  
ATIVIDADE/CLASSE  
ARMAZENAR: MEDICAMENTO  
DISTRIBUIR: MEDICAMENTO  
EXPEDIR: MEDICAMENTO

EMPRESA: CRISTIANO W GOLLART & CIA LTDA  
ENDEREÇO: AVENIDA URUGUAI Nº 644  
BAIRRO: CENTRO CEP: 98910000 - TRÊS DE MAIO/RS  
CNPJ: 90.512.054/0001-29  
PROCESSO: 25351.265398/2014-82 AUTORIZ/MS: 7.17462.6  
ATIVIDADE/CLASSE  
COMÉRCIO: ALIMENTOS PERMITIDOS/CORRELATOS/COSMÉTICOS/PERFUMES/PRODUTOS DE HIGIENE  
DISPENSACÃO DE MEDICAMENTOS, INCLUSIVE SUJEITOS A CONTROLE ESPECIAL:  
FRACIONAMENTO: -  
PRESTAÇÃO DE SERVIÇOS FARMACÉUTICOS: -

EMPRESA: JANDER BARCELOS FERREIRA EIRELI  
ENDEREÇO: AVENIDA CONSELHEIRO ANTÔNIO PRADO, Nº 1.464  
BAIRRO: CENTRO CEP: 15775000 - SANTA FE DO SUL/SP  
CNPJ: 05.677.457/0001-59  
PROCESSO: 25351.046365/2008-82 AUTORIZ/MS: 0.39585.1

ATIVIDADE/CLASSE  
COMÉRCIO: ALIMENTOS PERMITIDOS/CORRELATOS/COSMÉTICOS/PERFUMES/PRODUTOS DE HIGIENE  
DISPENSACÃO DE PLANTAS MEDICINAIS: -  
DISPENSACÃO DE MEDICAMENTOS, INCLUSIVE SUJEITOS A CONTROLE ESPECIAL:  
MANIPULAÇÃO DE PRODUTOS MAGISTRAIS: -  
MANIPULAÇÃO DE PRODUTOS OFICINAIS: -  
PRESTAÇÃO DE SERVIÇOS FARMACÉUTICOS: -

EMPRESA: Farmácia Pague Menos Ltda  
ENDEREÇO: AVENIDA SANTO ANTONIO 425  
BAIRRO: CENTRO CEP: 89515000 - LEBON RÉGIS/SC  
CNPJ: 13.354.727/0001-19  
PROCESSO: 25351.241167/2014-83 AUTORIZ/MS: 7.18182.5  
ATIVIDADE/CLASSE  
COMÉRCIO: ALIMENTOS PERMITIDOS/CORRELATOS/COSMÉTICOS/PERFUMES/PRODUTOS DE HIGIENE  
DISPENSACÃO DE PLANTAS MEDICINAIS: -  
DISPENSACÃO DE MEDICAMENTOS, INCLUSIVE SUJEITOS A CONTROLE ESPECIAL:

EMPRESA: MAZZONI COSTA & CIA LTDA  
ENDEREÇO: RUA DOS ANDRADAS 169  
BAIRRO: CENTRO CEP: 36155000 - CORONEL PACHECO/MG  
CNPJ: 24.184.681/0002-34  
PROCESSO: 25351.704523/2014-83 AUTORIZ/MS: 7.33254.7  
ATIVIDADE/CLASSE  
COMÉRCIO: ALIMENTOS PERMITIDOS/CORRELATOS/COSMÉTICOS/PERFUMES/PRODUTOS DE HIGIENE  
DISPENSACÃO DE MEDICAMENTOS, INCLUSIVE SUJEITOS A CONTROLE ESPECIAL:

EMPRESA: MARLEY ZEILINGER NASCIMENTO - ME  
ENDEREÇO: AVENIDA ANTONIO JOAQUIM DE MOURA ANDRADE 1410  
BAIRRO: CENTRO CEP: 79750000 - NOVA ANDRADINA/MS  
CNPJ: 05.015.978/0001-40  
PROCESSO: 25351.183534/2002-83 AUTORIZ/MS: 0.17723.1  
ATIVIDADE/CLASSE  
COMÉRCIO: ALIMENTOS PERMITIDOS/CORRELATOS/COSMÉTICOS/PERFUMES/PRODUTOS DE HIGIENE  
DISPENSACÃO DE PLANTAS MEDICINAIS: -  
DISPENSACÃO DE MEDICAMENTOS, INCLUSIVE SUJEITOS A CONTROLE ESPECIAL:  
PRESTAÇÃO DE SERVIÇOS FARMACÉUTICOS: -

EMPRESA: FARMACIA AMARAL DE ITAOCARA LTDA  
ENDEREÇO: RUA NILO PECANHA 498  
BAIRRO: CENTRO CEP: 28570000 - ITAOCARA/RJ  
CNPJ: 36.289.601/0001-03  
PROCESSO: 25351.192444/2002-83 AUTORIZ/MS: 0.07953.8  
ATIVIDADE/CLASSE  
COMÉRCIO: ALIMENTOS PERMITIDOS/CORRELATOS/COSMÉTICOS/PERFUMES/PRODUTOS DE HIGIENE  
DISPENSACÃO DE MEDICAMENTOS, INCLUSIVE SUJEITOS A CONTROLE ESPECIAL:

EMPRESA: ARAUJO COMERCIO DE PRODUTOS HOSPITALARES LTDA  
ENDEREÇO: AVENIDA JOAQUIM NABUCO, Nº 846  
BAIRRO: CENTRO CEP: 69020030 - MANAUS/AM

CNPJ: 04.361.309/0001-68  
PROCESSO: 25351.065615/2003-83 AUTORIZ/MS: 1.05753.2  
ATIVIDADE/CLASSE  
ARMAZENAR: MEDICAMENTO  
DISTRIBUIR: MEDICAMENTO  
EXPEDIR: MEDICAMENTO

EMPRESA: E B BOEIRA FARMACIA - EPP  
ENDEREÇO: AVENIDA MOREIRA PAZ 707  
BAIRRO: FATIMA CEP: 95200000 - VACARIA/RS  
CNPJ: 14.468.447/0001-02  
PROCESSO: 25351.018689/2014-83 AUTORIZ/MS: 7.08558.8  
ATIVIDADE/CLASSE  
COMÉRCIO: ALIMENTOS PERMITIDOS/CORRELATOS/COSMÉTICOS/PERFUMES/PRODUTOS DE HIGIENE  
DISPENSACÃO DE PLANTAS MEDICINAIS: -  
DISPENSACÃO DE MEDICAMENTOS, INCLUSIVE SUJEITOS A CONTROLE ESPECIAL:  
PRESTAÇÃO DE SERVIÇOS FARMACÉUTICOS: -

EMPRESA: FARMACIA VILA BATISTA LTDA - ME  
ENDEREÇO: AVENIDA JERONIMO MONTEIRO 987  
BAIRRO: PAUL CEP: 29115045 - VILA VELHA/ES  
CNPJ: 28.058.550/0001-80  
PROCESSO: 25351.689424/2013-83 AUTORIZ/MS: 7.05137.4  
ATIVIDADE/CLASSE  
COMÉRCIO: ALIMENTOS PERMITIDOS/CORRELATOS/COSMÉTICOS/PERFUMES/PRODUTOS DE HIGIENE  
DISPENSACÃO DE MEDICAMENTOS, INCLUSIVE SUJEITOS A CONTROLE ESPECIAL:  
PRESTAÇÃO DE SERVIÇOS FARMACÉUTICOS: -

EMPRESA: CMH - CENTRAL DE MEDICAMENTOS HOSPITALARES - EIRELI - ME  
ENDEREÇO: RUA DOUTOR MARIO CLAPIER URBINATTI 1434  
BAIRRO: JARDIM CANADA CEP: 87080120 - MARINGÁ/PR  
CNPJ: 23.228.076/0001-74  
PROCESSO: 25351.764548/2015-83 AUTORIZ/MS: 1.14954.8  
ATIVIDADE/CLASSE  
ARMAZENAR: MEDICAMENTO  
DISTRIBUIR: MEDICAMENTO  
EXPEDIR: MEDICAMENTO

EMPRESA: DROGARIA RUBIACEA LTDA  
ENDEREÇO: AVENIDA SIR ALEXANDRE FLEMING 25  
BAIRRO: CENTRO CEP: 16750000 - RUBIACEA/SP  
CNPJ: 09.236.359/0001-37  
PROCESSO: 25351.194249/2008-83 AUTORIZ/MS: 0.53814.9  
ATIVIDADE/CLASSE  
COMÉRCIO: COSMÉTICOS/PERFUMES/PRODUTOS DE HIGIENE  
DISPENSACÃO DE MEDICAMENTOS, INCLUSIVE SUJEITOS A CONTROLE ESPECIAL:  
PRESTAÇÃO DE SERVIÇOS FARMACÉUTICOS: -

EMPRESA: DROGARIA ZAMPOL LTDA  
ENDEREÇO: RUA CAPITÃO JOSÉ GALLO Nº 74  
BAIRRO: CENTRO CEP: 09400080 - RIBEIRÃO PIRES/SP  
CNPJ: 57.494.437/0001-46  
PROCESSO: 25351.220324/2002-83 AUTORIZ/MS: 0.14214.3  
ATIVIDADE/CLASSE  
COMÉRCIO: ALIMENTOS PERMITIDOS/CORRELATOS/COSMÉTICOS/PERFUMES/PRODUTOS DE HIGIENE  
DISPENSACÃO DE MEDICAMENTOS, INCLUSIVE SUJEITOS A CONTROLE ESPECIAL:  
PRESTAÇÃO DE SERVIÇOS FARMACÉUTICOS: -

EMPRESA. SERAFIM & MORAES LTDA



Consultas / Funcionamento de Empresa Nacional / Resultado / Detalhamento

## Dados da Empresa Nacional

**Razão Social**

CMH - CENTRAL DE MEDICAMENTOS HOSPITALARES - EIRELI - ME

**CNPJ**

23.228.076/0001-74

**Endereço Completo**

Rua DOUTOR MARIO CLAPIER URBINATTI Nº 1434 - JARDIM CANADA CEP: 87.080-120 - MARINGÁ/PR

**Telefone**

(44) 3255-3774

**Responsável Técnico**

PAULA TANIA SEGATE

**Responsável Legal**

LEANDRO ROSSONI

## Dados do Cadastro

**Cadastro Nº**

1.14.955-1

**Data do Cadastro**

11/01/2016

**Situação**

Ativa

**Nº do Processo**

25351.764544/2015-77

**Cadastro**

1 - Medicamento Especial

**Atividades / Classes****Armazenar**

- Medicamento

**Distribuir**

- Medicamento

**Expedir**

- Medicamento

**Certificado de Boas Práticas de Fabricação - CBPF (Vigente)**

Empresa Solicitante	Linhas de Certificação Vigentes	Data de Publicação	Vencimento do Certificado
---------------------	---------------------------------	--------------------	---------------------------

Nenhum registro encontrado

**Certificado de Boas Práticas de Distribuição e Armazenagem - CBPDA (Vigente)****Empresa  
Solicitante****Linhas de Certificação  
Vigentes****Data de  
Publicação****Vencimento do  
Certificado**

Nenhum registro encontrado

[Voltar](#)



## RESOLUÇÃO-RE Nº 2.122, DE 1º DE AGOSTO DE 2019

O Gerente-Geral de Inspeção e Fiscalização Sanitária, no uso das atribuições que lhe confere o art. 171, aliado ao art. 54, I, § 1º do Regimento interno aprovado pela Resolução da Diretoria Colegiada - RDC nº 255, de 10 de dezembro de 2018, considerando o cumprimento dos requisitos de Boas Práticas de Fabricação preconizados em legislação vigente, para a área de Medicamentos, resolve:

Art. 1º Conceder à empresa constante no anexo, a Certificação de Boas Práticas de Fabricação de Medicamentos.

Art. 2º A presente Certificação tem validade de 2 (dois) anos a partir da sua publicação.

Art. 3º Esta Resolução entra em vigor na data de sua publicação.

RONALDO LUCIO PONCIANO GOMES

ANEXO

Fabricante: Baxaita US Inc.  
Endereço: 1700 Rancho Conejo Boulevard, Thousand Oaks, California (CA) 91320  
País: Estados Unidos da América  
Solicitante: Shire Farmacêutica Brasil Ltda. CNPJ: 07.898.671/0001-60  
Autorização de Funcionamento: 1.06.979-1 Expediente(s): 0095154/19-4  
Certificado de Boas Práticas de Fabricação de Medicamentos:  
Insutmos farmacêuticos ativos biológicos: alfaoctocogum e alfarunocotogum pegol.

## RESOLUÇÃO-RE Nº 2.133, DE 2 DE AGOSTO DE 2019

O Gerente-Geral de Inspeção e Fiscalização Sanitária, no uso das atribuições que lhe confere o art. 171, aliado ao art. 54, I, § 1º do Regimento interno aprovado pela Resolução da Diretoria Colegiada - RDC nº 255, de 10 de dezembro de 2018, considerando o descumprimento dos requisitos de Boas Práticas de Fabricação preconizados em legislação vigente, para a área de Cosméticos, Perfumes e Produtos de Higiene, resolve:

Art. 1º Indeferir o Pedido de Certificação de Boas Práticas de Fabricação de Cosméticos, Perfumes e Produtos de Higiene da empresa constante no anexo.

Art. 2º Esta Resolução entra em vigor na data de sua publicação.

RONALDO LUCIO PONCIANO GOMES

ANEXO

Empresa: Croí Ciência Cosmética LTDA-ME  
CNPJ: 66.620.691/0001-34  
Endereço: Rua José Carlos Cavina, nº 98, Jardim Canadá  
Município: Assis - CEP: SP  
Autorização de Funcionamento: 2.03269-7  
Expediente: 0271190/19-7  
Linha: Semissólidos  
Motivo: Não cumprimento ao estabelecido na Resolução RDC nº 48/2013.

## RESOLUÇÃO-RE Nº 2.136, DE 2 DE AGOSTO DE 2019

O Gerente-Geral de Inspeção e Fiscalização Sanitária, no uso das atribuições que lhe confere o art. 171, aliado ao art. 54, I, § 1º do Regimento Interno aprovado pela Resolução da Diretoria Colegiada - RDC nº 255, de 10 de dezembro de 2018, considerando o cumprimento dos requisitos de Boas Práticas de Fabricação preconizados em legislação vigente, para a área de Medicamentos, resolve:

Art. 1º Conceder à empresa constante no ANEXO, a Certificação de Boas Práticas de Fabricação de Medicamentos.

Art. 2º A presente Certificação terá validade de 2 (dois) anos a partir da sua publicação.

Art. 3º Esta Resolução entra em vigor na data de sua publicação.

RONALDO LUCIO PONCIANO GOMES

ANEXO

EMPRESA FABRICANTE: ALKEM LABORATORIES LIMITED  
ENDEREÇO: VILLAGE THANA, BADDI, DIST. SOLAN, (H.P), INDIA - PAÍS: ÍNDIA - CÓDIGO ÚNICO: A.1259  
EMPRESA SOLICITANTE: FARMA VISION IMPORTAÇÃO E EXPORTAÇÃO DE MEDICAMENTOS LTDA - CNPJ: 09.058.502/0001-48  
AUTORIZ/MS: 1074651 - EXPEDIENTE(S): 1154118/18-1  
CERTIFICADO DE BOAS PRÁTICAS DE FABRICAÇÃO DE MEDICAMENTOS: Sólidos não estereis: Cápsulas

## COORDENAÇÃO DE AUTORIZAÇÃO DE EMPRESAS

## RESOLUÇÃO-RE Nº 2.052, DE 30 DE JULHO DE 2019

A Coordenadora de Autorização de Funcionamento de Empresas, no uso das atribuições que lhe confere o art. 169, aliado ao art. 54, I, § 1º do Regimento Interno aprovado pela Resolução da Diretoria Colegiada - RDC nº 255, de 10 de dezembro de 2018, resolve:

Art. 1º Alterar a Autorização de Funcionamento das Empresas constantes no anexo desta Resolução.

Art. 2º Esta Resolução entra em vigor na data de sua publicação.

ROBERTA MENESES MARQUEZ DE AMORIM

ANEXO

EMPRESA: LOG 10 EXPRESS LTDA.  
ENDEREÇO: Rua QUITANDUBA 73  
BAIRRO: CAXINGUI CEP: 05516030 - SÃO PAULO/SP  
CNPJ: 12.361.867/0001-51  
PROCESSO: 25351.073650/2017-01 AUTORIZ/MS: 2.09196.2  
ATIVIDADE/CLASSE  
ARMAZENAR: COSMÉTICOS  
EXPEDIR: COSMÉTICOS  
TRANSPORTAR: COSMÉTICOS

EMPRESA: RODAN EXPRESS TRANSPORTES ESPECIALIZADOS LTDA - ME  
ENDEREÇO: Avenida PARANAPANEMA (JD S J TADEU) 492  
BAIRRO: TABOAO CEP: 09930450 - DIADEMA/SP  
CNPJ: 05.164.692/0001-27  
PROCESSO: 25351.631178/2017-02 AUTORIZ/MS: 2.09741.4  
ATIVIDADE/CLASSE  
TRANSPORTAR: COSMÉTICOS/PERFUMES/PRODUTOS DE HIGIENE

EMPRESA: Recommed Prestação de Serviços e Vendas eireli  
ENDEREÇO: Rua CAPEBERIBÉ 519  
BAIRRO: BARCELONA CEP: 09551210 - SÃO CAETANO DO SUL/SP  
CNPJ: 07.929.430/0001-31  
PROCESSO: 25351.408921/2018-03 AUTORIZ/MS: 4.00146.9  
ATIVIDADE/CLASSE

ARMAZENAR: COSMÉTICOS/PERFUMES/PRODUTOS DE HIGIENE  
DISTRIBUIR: COSMÉTICOS/PERFUMES/PRODUTOS DE HIGIENE  
EXPEDIR: COSMÉTICOS/PERFUMES/PRODUTOS DE HIGIENE

EMPRESA: Expresso Fiel LTDA - EPP  
ENDEREÇO: Rua JOSE GOMES OTERO 113  
BAIRRO: VILA BARROS CEP: 07192000 - GUARULHOS/SP  
CNPJ: 13.762.882/0001-74  
PROCESSO: 25351.453049/2016-03 AUTORIZ/MS: 2.08999.1  
ATIVIDADE/CLASSE  
TRANSPORTAR: COSMÉTICOS/PERFUMES/PRODUTOS DE HIGIENE

EMPRESA: K7 QUÍMICA DO BRASIL LTDA - ME  
ENDEREÇO: Rodovia GOVERNADOR MARIO COVAS S/N  
BAIRRO: COMUNIDADE URBANA DE IGUAPE CEP: 29227404 - GUARAPARI/ES  
CNPJ: 23.267.516/0001-00  
PROCESSO: 25351.068239/2017-04 AUTORIZ/MS: 2.09215.8  
ATIVIDADE/CLASSE

ARMAZENAR: COSMÉTICOS/PERFUMES/PRODUTOS DE HIGIENE  
DISTRIBUIR: COSMÉTICOS/PERFUMES/PRODUTOS DE HIGIENE  
EMBALAR: COSMÉTICOS/PERFUMES/PRODUTOS DE HIGIENE  
EXPEDIR: COSMÉTICOS/PERFUMES/PRODUTOS DE HIGIENE  
FABRICAR: COSMÉTICOS/PERFUMES/PRODUTOS DE HIGIENE  
REEMBALAR: COSMÉTICOS/PERFUMES/PRODUTOS DE HIGIENE

EMPRESA: ALL GREEN IMPORTAÇÃO E EXPORTAÇÃO EIRELI  
ENDEREÇO: Rua Apeninos, nº 400, sala 1110  
BAIRRO: Acimação CEP: 01533000 - SÃO PAULO/SP  
CNPJ: 19.870.224/0001-82  
PROCESSO: 25351.339172/2016-06 AUTORIZ/MS: 2.09230.9  
ATIVIDADE/CLASSE

ARMAZENAR: COSMÉTICOS/PERFUMES/PRODUTOS DE HIGIENE  
DISTRIBUIR: COSMÉTICOS/PERFUMES/PRODUTOS DE HIGIENE  
EXPEDIR: COSMÉTICOS/PERFUMES/PRODUTOS DE HIGIENE  
IMPORTAR: COSMÉTICOS/PERFUMES/PRODUTOS DE HIGIENE

EMPRESA: GOLDEN CARE DISTRIBUIDORA EIRELI  
ENDEREÇO: RUA SANTO ANTONIO Nº204 - LOJA 02  
BAIRRO: SANTO ANTONIO CEP: 35300145 - CARATINGA/MG  
CNPJ: 17.288.441/0001-33  
PROCESSO: 25351.107347/2017-07 AUTORIZ/MS: 2.09226.6  
ATIVIDADE/CLASSE

ARMAZENAR: COSMÉTICOS/PERFUMES/PRODUTOS DE HIGIENE  
DISTRIBUIR: COSMÉTICOS/PERFUMES/PRODUTOS DE HIGIENE  
EXPEDIR: COSMÉTICOS/PERFUMES/PRODUTOS DE HIGIENE  
TRANSPORTAR: COSMÉTICOS

EMPRESA: AZUL FARMA DISTRIBUIDORA DE MEDICAMENTOS LTDA  
ENDEREÇO: Avenida JOSE LEITE 3251  
BAIRRO: CAJI CEP: 42722020 - LAURO DE FREITAS/BA  
CNPJ: 26.476.117/0001-30  
PROCESSO: 25351.116082/2017-08 AUTORIZ/MS: 2.09217.5  
ATIVIDADE/CLASSE

ARMAZENAR: COSMÉTICOS  
DISTRIBUIR: COSMÉTICOS  
EXPEDIR: COSMÉTICOS

EMPRESA: MEDIMPORT COMÉRCIO DE PRODUTOS HOSPITALARES EIRELI - EPP  
ENDEREÇO: Rua ANHANGUERA 876  
BAIRRO: PIRAYNINGA CEP: 06230110 - OSASCO/SP  
CNPJ: 03.434.334/0001-61  
PROCESSO: 25351.427401/2012-13 AUTORIZ/MS: 2.06487.9  
ATIVIDADE/CLASSE

ARMAZENAR: COSMÉTICOS/PERFUMES/PRODUTOS DE HIGIENE  
DISTRIBUIR: COSMÉTICOS/PERFUMES/PRODUTOS DE HIGIENE  
EXPEDIR: COSMÉTICOS/PERFUMES/PRODUTOS DE HIGIENE  
TRANSPORTAR: COSMÉTICOS/PERFUMES/PRODUTOS DE HIGIENE

EMPRESA: DUOMED PRODUTOS MÉDICOS E HOSPITALARES LTDA  
ENDEREÇO: Rua FIRENZE 254  
BAIRRO: JARDIM MONTECATINI CEP: 86186130 - CAMBÉ/PR  
CNPJ: 82.387.226/0001-51  
PROCESSO: 25351.258523/2012-15 AUTORIZ/MS: 2.06405.5  
ATIVIDADE/CLASSE

ARMAZENAR: COSMÉTICOS/PERFUMES/PRODUTOS DE HIGIENE  
DISTRIBUIR: COSMÉTICOS/PERFUMES/PRODUTOS DE HIGIENE  
EXPEDIR: COSMÉTICOS/PERFUMES/PRODUTOS DE HIGIENE

EMPRESA: FITOHERB NORDESTE DISTRIBUIDORA LTDA  
ENDEREÇO: Rua ITAETE 434  
BAIRRO: PITANGUEIRAS CEP: 42701360 - LAURO DE FREITAS/BA  
CNPJ: 02.125.297/0001-47  
PROCESSO: 25351.093239/2016-15 AUTORIZ/MS: 2.08642.6  
ATIVIDADE/CLASSE

ARMAZENAR: COSMÉTICOS/PERFUMES/PRODUTOS DE HIGIENE  
DISTRIBUIR: COSMÉTICOS/PERFUMES/PRODUTOS DE HIGIENE  
EXPEDIR: COSMÉTICOS/PERFUMES/PRODUTOS DE HIGIENE

EMPRESA: VITALLI FARMA MEDICAMENTOS LTDA  
ENDEREÇO: Rua RUA ATILIO BATTISTON 425  
BAIRRO: VILA CLAUDIA CEP: 14140000 - CRAVINHOS/SP  
CNPJ: 11.140.026/0001-51  
PROCESSO: 25351.115914/2012-16 AUTORIZ/MS: 2.06318.5  
ATIVIDADE/CLASSE

ARMAZENAR: COSMÉTICOS/PERFUMES/PRODUTOS DE HIGIENE  
DISTRIBUIR: COSMÉTICOS/PERFUMES/PRODUTOS DE HIGIENE  
EXPEDIR: COSMÉTICOS/PERFUMES/PRODUTOS DE HIGIENE  
TRANSPORTAR: COSMÉTICOS/PERFUMES/PRODUTOS DE HIGIENE

EMPRESA: ONCO PROD DISTRIBUIDORA DE PRODUTOS HOSPITALARES E ONCOLÓGICOS LTDA  
ENDEREÇO: Rua OLIMPIADAS 100  
BAIRRO: VILA OLÍMPIA CEP: 04551000 - SÃO PAULO/SP  
CNPJ: 04.307.650/0001-35  
PROCESSO: 25351.419001/2014-16 AUTORIZ/MS: 2.07497.0  
ATIVIDADE/CLASSE

ARMAZENAR: COSMÉTICOS/PERFUMES/PRODUTOS DE HIGIENE  
DISTRIBUIR: COSMÉTICOS/PERFUMES/PRODUTOS DE HIGIENE  
EXPEDIR: COSMÉTICOS/PERFUMES/PRODUTOS DE HIGIENE

EMPRESA: VITALLI FARMA MEDICAMENTOS LTDA  
ENDEREÇO: Rua RUA ATILIO BATTISTON 425  
BAIRRO: VILA CLAUDIA CEP: 14140000 - CRAVINHOS/SP  
CNPJ: 11.140.026/0001-51  
PROCESSO: 25351.115914/2012-16 AUTORIZ/MS: 2.06318.5  
ATIVIDADE/CLASSE  
ARMAZENAR: COSMÉTICOS/PERFUMES/PRODUTOS DE HIGIENE



PROCESSO: 25351.103049/2015-26 AUTORIZ/MS: 1.13647.1  
 ATIVIDADE/CLASSE  
 TRANSPORTAR: MEDICAMENTO

EMPRESA: P J COMERCIO DE MEDICAMENTOS EIRELI - ME  
 ENDEREÇO: Avenida CUSSY DE ALMEIDA JUNIOR 3306  
 BAIRRO: JARDIM DO PRADO CEP: 16025415 - ARAÇATUBA/SP  
 CNPJ: 20.459.151/0001-10  
 PROCESSO: 25351.628673/2017-26 AUTORIZ/MS: 1.17261.2  
 ATIVIDADE/CLASSE  
 ARMAZENAR: MEDICAMENTO  
 DISTRIBUIR: MEDICAMENTO  
 EXPEDIR: MEDICAMENTO

EMPRESA: HORIZONTE DISTRIBUIDORA DE PRODUTOS PARA SAUDE EIRELI  
 ENDEREÇO: AV ODILON ARAUJO 637  
 BAIRRO: PICARRA CEP: 64017280 - TERESINA/PI  
 CNPJ: 01.765.178/0001-96  
 PROCESSO: 25351.692945/2015-27 AUTORIZ/MS: 1.14823.5  
 ATIVIDADE/CLASSE  
 ARMAZENAR: MEDICAMENTO  
 DISTRIBUIR: MEDICAMENTO  
 EXPEDIR: MEDICAMENTO

EMPRESA: MANIPULAÇÃO DE MEDICAMENTOS BIORGÂNICA LTDA  
 ENDEREÇO: Avenida DOUTOR ISMERINO SOARES DE CARVALHO 697  
 BAIRRO: SETOR AEROPORTO CEP: 74075040 - GOIÂNIA/GO  
 CNPJ: 01.165.329/0001-75  
 PROCESSO: 25351.467116/2014-27 AUTORIZ/MS: 1.11614.4  
 ATIVIDADE/CLASSE  
 MANIPULAR: INSUMOS FARMACÊUTICOS

EMPRESA: CIA DO TRANSPORTE LTDA - ME  
 ENDEREÇO: Rua LUIZ BARBATO 24  
 BAIRRO: ARISTEU DA COSTA RIOS CEP: 37558466 - POUSO ALEGRE/MG  
 CNPJ: 24.378.405/0001-26  
 PROCESSO: 25351.240481/2016-28 AUTORIZ/MS: 1.15696.3  
 ATIVIDADE/CLASSE  
 TRANSPORTAR: INSUMOS FARMACÊUTICOS/MEDICAMENTO

EMPRESA: MARINA PITTA GOMES - ME  
 ENDEREÇO: Rua PRUDENTE DE MORAES 263  
 BAIRRO: CENTRO CEP: 13390000 - RIO DAS PEDRAS/SP  
 CNPJ: 18.519.182/0001-77  
 PROCESSO: 25351.689171/2014-29 AUTORIZ/MS: 1.12861.3  
 ATIVIDADE/CLASSE  
 MANIPULAR: INSUMOS FARMACÊUTICOS

EMPRESA: DROGARIA CRUZEIRO FRANCA LTDA  
 ENDEREÇO: Rua SANTOS PEREIRA 619  
 BAIRRO: CIDADE NOVA CEP: 14401130 - FRANCA/SP  
 CNPJ: 02.634.512/0001-35  
 PROCESSO: 25351.241371/2015-31 AUTORIZ/MS: 1.13991.9  
 ATIVIDADE/CLASSE  
 MANIPULAR: INSUMOS FARMACÊUTICOS

EMPRESA: NORDESTE COMERCIAL DE PRODUTOS FARMACEUTICOS LTDA  
 ENDEREÇO: Rua TEODOMIRO DE CASTRO 4585  
 BAIRRO: FLORESTA CEP: 60360100 - FORTALEZA/CE  
 CNPJ: 23.455.090/0001-00  
 PROCESSO: 25351.191967/2017-34 AUTORIZ/MS: 1.16491.1  
 ATIVIDADE/CLASSE  
 ARMAZENAR: MEDICAMENTO  
 DISTRIBUIR: MEDICAMENTO  
 EXPEDIR: MEDICAMENTO

EMPRESA: NUTRIVITAL FARMACIA DE MANIPULAÇÃO LTDA ME  
 ENDEREÇO: Rua GETULIO VARGAS 161  
 BAIRRO: CENTRO CEP: 29200180 - GUARAPARI/ES  
 CNPJ: 10.816.334/0001-91  
 PROCESSO: 25351.754706/2009-37 AUTORIZ/MS: 1.39140.1  
 ATIVIDADE/CLASSE  
 MANIPULAR: INSUMOS FARMACÊUTICOS

EMPRESA: GLOBAL DISTRIBUIDORA EIRELI  
 ENDEREÇO: RUA HENRIQUE PEREIRA DE SOUZA, Nº 392  
 BAIRRO: PARQUE PIAUI CEP: 65636210 - TIMON/MA  
 CNPJ: 08.353.510/0001-54  
 PROCESSO: 25014.019762/2009-41 AUTORIZ/MS: 1.22460.5  
 ATIVIDADE/CLASSE  
 ARMAZENAR: MEDICAMENTO  
 DISTRIBUIR: MEDICAMENTO  
 EXPEDIR: MEDICAMENTO  
 TRANSPORTAR: MEDICAMENTO

EMPRESA: NAZARIA DISTRIBUIDORA DE PRODUTOS FARMACEUTICOS LTDA  
 ENDEREÇO: Avenida BR 116 1150  
 BAIRRO: VELAME CEP: 58420000 - CAMPINA GRANDE/PB  
 CNPJ: 07.224.991/0009-92  
 PROCESSO: 25351.359478/2014-41 AUTORIZ/MS: 1.10652.9  
 ATIVIDADE/CLASSE  
 ARMAZENAR: MEDICAMENTO  
 DISTRIBUIR: MEDICAMENTO  
 EXPEDIR: MEDICAMENTO

EMPRESA: PRONTO EXPRESS LOGISTICA SA  
 ENDEREÇO: AV. CARMELA DUTRA, S/N GALPÃO 33 E 34  
 BAIRRO: JD PRESIDENTE DUTRA CEP: 07170150 - GUARULHOS/SP  
 CNPJ: 03.867.580/0057-61  
 PROCESSO: 25351.109758/2016-42 AUTORIZ/MS: 1.15546.5  
 ATIVIDADE/CLASSE  
 ARMAZENAR: INSUMOS FARMACÊUTICOS/MEDICAMENTO  
 EXPEDIR: INSUMOS FARMACÊUTICOS/MEDICAMENTO  
 TRANSPORTAR: INSUMOS FARMACÊUTICOS/MEDICAMENTO

EMPRESA: APAMED HOSPITALAR EIRELI - EPP  
 ENDEREÇO: Avenida BRASIL SN  
 BAIRRO: JARDIM BURITI SERENO CEP: 74943010 APARECIDA DE GOIÂNIA/GO  
 CNPJ: 19.891.676/0001-40  
 PROCESSO: 25351.112161/2015-44 AUTORIZ/MS: 1.13615.1  
 ATIVIDADE/CLASSE  
 ARMAZENAR: MEDICAMENTO  
 DISTRIBUIR: MEDICAMENTO  
 EXPEDIR: MEDICAMENTO

EMPRESA: RIO LOPES TRANSPORTES LTDA

ENDEREÇO: Rua FRANCISCO DE S E MELO 01590  
 BAIRRO: CORDOVIL CEP: 21010410 - RIO DE JANEIRO/RJ  
 CNPJ: 29.516.838/0001-14  
 PROCESSO: 25351.049606/2003-45 AUTORIZ/MS: 1.21384.7  
 ATIVIDADE/CLASSE  
 TRANSPORTAR: INSUMOS FARMACÊUTICOS/MEDICAMENTO

EMPRESA BRUNO GRAESER  
 ENDEREÇO: Avenida LEONARDO DA VINCI 1034  
 BAIRRO: VILA GUARANI Z SUL CEP: 04313000 - SÃO PAULO/SP  
 CNPJ: 14.061.164/0001-33  
 PROCESSO: 25351.121185/2016-45 AUTORIZ/MS: 1.15540.3  
 ATIVIDADE/CLASSE  
 TRANSPORTAR: INSUMOS FARMACÊUTICOS/MEDICAMENTO

EMPRESA: Orthonews Cirúrgicos e Ortopédicos Ltda- ME  
 ENDEREÇO: Rua LEIRIA 539  
 BAIRRO: SÃO FRANCISCO CEP: 31255100 - BELO HORIZONTE/MG  
 CNPJ: 11.453.723/0001-62  
 PROCESSO: 25351.006457/2015-47 AUTORIZ/MS: 1.13355.2  
 ATIVIDADE/CLASSE  
 ARMAZENAR: MEDICAMENTO  
 DISTRIBUIR: MEDICAMENTO  
 EXPEDIR: MEDICAMENTO

EMPRESA: MIRASSOL MED COMERCIO DE MEDICAMENTOS - EIRELI  
 ENDEREÇO: Rua HEROTIDES MACIEL DE OLIVEIRA PONTES 949  
 BAIRRO: SAO BERNARDO IV CEP: 15130001 - MIRASSOL/SP  
 CNPJ: 13.046.855/0001-03  
 PROCESSO: 25351.596675/2013-49 AUTORIZ/MS: 1.23543.9  
 ATIVIDADE/CLASSE  
 ARMAZENAR: MEDICAMENTO  
 DISTRIBUIR: MEDICAMENTO  
 EXPEDIR: MEDICAMENTO

EMPRESA: SÃO GABRIEL TRANSPORTES EIRELI - ME  
 ENDEREÇO: Rodovia ZACARIAS DE PAULA XAVIER 27363  
 BAIRRO: CAMPO DE SANTANA CEP: 81690500 - CURITIBA/PR  
 CNPJ: 15.488.297/0012-06  
 PROCESSO: 25351.563839/2017-51 AUTORIZ/MS: 1.17071.6  
 ATIVIDADE/CLASSE  
 TRANSPORTAR: MEDICAMENTO

EMPRESA: FARMACIA D & G LTDA-ME  
 ENDEREÇO: Avenida GOVERNADOR VALADARES 122  
 BAIRRO: CENTRO CEP: 36930000 - SIMONÉSIA/MG  
 CNPJ: 09.280.737/0001-80  
 PROCESSO: 25351.015034/2014-53 AUTORIZ/MS: 1.40415.2  
 ATIVIDADE/CLASSE  
 MANIPULAR: INSUMOS FARMACÊUTICOS

EMPRESA: POLYMEDH EIRELI  
 ENDEREÇO: Avenida PRESIDENTE GETULIO VARGAS 4547  
 BAIRRO: IANETAMA CEP: 68745000 - CASTANHAL/PA  
 CNPJ: 68.848.345/0001-10  
 PROCESSO: 25351.722400/2014-56 AUTORIZ/MS: 1.13095.4  
 ATIVIDADE/CLASSE  
 ARMAZENAR: MEDICAMENTO  
 DISTRIBUIR: MEDICAMENTO  
 EXPEDIR: MEDICAMENTO  
 TRANSPORTAR: MEDICAMENTO

EMPRESA: MEDICAL CENTER COMÉRCIO DE PRODUTOS HOSPITALARES LTDA  
 ENDEREÇO: Rua DOUTOR GERINO DE SOUZA FILHO 1674  
 BAIRRO: CENTRO CEP: 42703160 - LAURO DE FREITAS/BA  
 CNPJ: 07.032.320/0001-72  
 PROCESSO: 25351.707557/2014-60 AUTORIZ/MS: 1.12898.2  
 ATIVIDADE/CLASSE  
 ARMAZENAR: MEDICAMENTO  
 DISTRIBUIR: MEDICAMENTO  
 EXPEDIR: MEDICAMENTO

EMPRESA: LOGIC PHARMA LOGÍSTICA E ARMAZENS GERAIS LTDA  
 ENDEREÇO: Rodovia ANTONIO HEIL 1001  
 BAIRRO: ITAIPAVA CEP: 88316001 - ITAJAÍ/SC  
 CNPJ: 21.372.384/0001-43  
 PROCESSO: 25351.697734/2015-63 AUTORIZ/MS: 1.14836.1  
 ATIVIDADE/CLASSE  
 ARMAZENAR: INSUMOS FARMACÊUTICOS/MEDICAMENTO  
 EXPEDIR: INSUMOS FARMACÊUTICOS/MEDICAMENTO  
 TRANSPORTAR: INSUMOS FARMACÊUTICOS/MEDICAMENTO

EMPRESA: Nordmarket Comércio de Produtos Hospitalares LTDA  
 ENDEREÇO: Avenida JOAO WALLIG 2640  
 BAIRRO: DISTRITO INDUSTRIAL CEP: 58411170 - CAMPINA GRANDE/PB  
 CNPJ: 19.125.796/0001-37  
 PROCESSO: 25351.394988/2017-64 AUTORIZ/MS: 1.16759.8  
 ATIVIDADE/CLASSE  
 ARMAZENAR: MEDICAMENTO  
 DISTRIBUIR: MEDICAMENTO  
 EXPEDIR: MEDICAMENTO

EMPRESA: S3 MED DISTRIBUIDORA DE MEDICAMENTOS LTDA  
 ENDEREÇO: Rodovia CABO FRIO 7270  
 BAIRRO: TAQUARA II CEP: 29167635 - SERRA/ES  
 CNPJ: 09.660.958/0003-45  
 PROCESSO: 25351.457240/2016-69 AUTORIZ/MS: 1.15989.6  
 ATIVIDADE/CLASSE  
 ARMAZENAR: MEDICAMENTO  
 DISTRIBUIR: MEDICAMENTO  
 EXPEDIR: MEDICAMENTO

EMPRESA: mini drogas ltda  
 ENDEREÇO: Rua CEL. CORNELIO MACIEL 110  
 BAIRRO: CENTRO CEP: 37445000 - CRUZÍLIA/MG  
 CNPJ: 25.750.217/0001-40  
 PROCESSO: 25351.208833/2014-71 AUTORIZ/MS: 1.10311.1  
 ATIVIDADE/CLASSE  
 MANIPULAR: INSUMOS FARMACÊUTICOS

EMPRESA: CMH - CENTRAL DE MEDICAMENTOS HOSPITALARES - EIRELI - ME  
 ENDEREÇO: Rua DOUTOR MARIO CLAPIER URBINATTI 1434  
 BAIRRO: JARDIM CANADA CEP: 87080120 - MARINGÁ/PR  
 CNPJ: 23.228.076/0001-74  
 PROCESSO: 25351.764544/2015-77 AUTORIZ/MS: 1.14955.1  
 ATIVIDADE/CLASSE  
 ARMAZENAR: MEDICAMENTO



DISTRIBUIR: MEDICAMENTO  
EXPEDIR: MEDICAMENTO

EMPRESA: DECARES COMERCIO LTDA  
ENDEREÇO: Avenida DO CETUR 325  
BAIRRO: TARUMA CEP: 69022155 - MANAUS/AM  
CNPJ: 01.708.499/0001-59  
PROCESSO: 25009.002930/2004-81 AUTORIZ/MS: 1.21403.2  
ATIVIDADE/CLASSE  
ARMAZENAR: MEDICAMENTO  
DISTRIBUIR: MEDICAMENTO  
TRANSPORTAR: MEDICAMENTO

EMPRESA: BIOEXATA FARMÁCIA DE MANIPULAÇÃO - EIRELI  
ENDEREÇO: SHCGN CLR, QUADRA 703, BL G, LJ 27  
BAIRRO: Asa Norte CEP: 70730517 - BRASÍLIA/DF  
CNPJ: 05.700.671/0004-21  
PROCESSO: 25351.271649/2010-81 AUTORIZ/MS: 1.39164.5  
ATIVIDADE/CLASSE  
MANIPULAR: INSUMOS FARMACÉUTICOS

EMPRESA: RIOBAHIAFARMA COMERCIO E DISTRIBUIÇÃO DE PRODUTOS MEDICOS E COSMETICOS LTDA- EPP  
ENDEREÇO: Rua DO LUXEMBURGO 0  
BAIRRO: GRANJAS RURAIS PRESIDENTE VARGAS CEP: 41230130 - SALVADOR/BA  
CNPJ: 15.145.035/0001-96  
PROCESSO: 25351.163822/2016-83 AUTORIZ/MS: 1.15579.0  
ATIVIDADE/CLASSE  
ARMAZENAR: MEDICAMENTO  
DISTRIBUIR: MEDICAMENTO  
EXPEDIR: MEDICAMENTO

EMPRESA: ajato transportes ltda EPP  
ENDEREÇO: Avenida ALEXANDRE ALCINO 2228  
BAIRRO: SANTA MARIA CEP: 49044093 - ARACAJU/SE  
CNPJ: 07.515.777/0001-38  
PROCESSO: 25351.293969/2014-85 AUTORIZ/MS: 1.10250.0  
ATIVIDADE/CLASSE  
TRANSPORTAR: MEDICAMENTO

EMPRESA: ATIVA DISTRIBUIÇÃO E LOGÍSTICA LTDA.  
ENDEREÇO: Avenida PORTUGAL 3115  
BAIRRO: CINCO CEP: 32370970 - CONTAGEM/MG  
CNPJ: 01.125.797/0008-92  
PROCESSO: 25351.003486/2012-87 AUTORIZ/MS: 1.23044.5  
ATIVIDADE/CLASSE  
TRANSPORTAR: INSUMOS FARMACÉUTICOS/MEDICAMENTO

EMPRESA: AUDACE ARMAZÉNS GERAIS LTDA EPP  
ENDEREÇO: Rua DAS CASTANHEIRAS 200  
BAIRRO: JARDIM SÃO PEDRO CEP: 13187065 - HORTOLÂNDIA/SP  
CNPJ: 23.383.365/0001-48  
PROCESSO: 25351.804507/2016-88 AUTORIZ/MS: 1.15053.1  
ATIVIDADE/CLASSE  
ARMAZENAR: INSUMOS FARMACÉUTICOS/MEDICAMENTO  
EXPEDIR: INSUMOS FARMACÉUTICOS/MEDICAMENTO

EMPRESA: PHARMA STAR COMERCIO DE MEDICAMENTOS LTDA - ME  
ENDEREÇO: Rodovia GOVERNADOR MARIO COVAS 7270  
BAIRRO: TAQUARA II CEP: 29167635 - SERRA/ES  
CNPJ: 28.570.692/0001-22  
PROCESSO: 25351.696283/2017-89 AUTORIZ/MS: 1.17298.1  
ATIVIDADE/CLASSE  
ARMAZENAR: MEDICAMENTO  
DISTRIBUIR: MEDICAMENTO  
EXPEDIR: MEDICAMENTO

EMPRESA: NORTE COMERCIAL DISTRIBUIDORA DE MEDICAMENTOS LTDA. - EPP  
ENDEREÇO: Rua RIO ICA 857  
BAIRRO: NOSSA SENHORA DAS GRACAS CEP: 69053100 - MANAUS/AM  
CNPJ: 17.706.732/0001-02  
PROCESSO: 25351.338254/2017-90 AUTORIZ/MS: 1.16683.4  
ATIVIDADE/CLASSE  
ARMAZENAR: MEDICAMENTO  
DISTRIBUIR: MEDICAMENTO  
EXPEDIR: MEDICAMENTO

EMPRESA: R.M. ANTUNES & SANTOS LTDA  
ENDEREÇO: Avenida BRASIL 1940  
BAIRRO: INDUSTRIAL CEP: 85601660 - FRANCISCO BELTRÃO/PR  
CNPJ: 05.779.417/0002-07  
PROCESSO: 25351.925183/2016-94 AUTORIZ/MS: 1.15286.7  
ATIVIDADE/CLASSE  
MANIPULAR: INSUMOS FARMACÉUTICOS

EMPRESA: VIX COMÉRCIO DE PRODUTOS FARMACÉUTICOS E HOSPITALARES EIRELI - EPP  
ENDEREÇO: Avenida MAR DO NORTE 83  
BAIRRO: PRAIA DO MORRO CEP: 29216580 - GUARAPARI/ES  
CNPJ: 14.832.987/0001-15  
PROCESSO: 25351.195193/2012-95 AUTORIZ/MS: 1.23198.8  
ATIVIDADE/CLASSE  
ARMAZENAR: MEDICAMENTO  
DISTRIBUIR: MEDICAMENTO  
EXPEDIR: MEDICAMENTO

EMPRESA: HARMONIZE FARMÁCIA DE MANIPULAÇÃO LTDA  
ENDEREÇO: Avenida BRASIL 424  
BAIRRO: IGUAÇU CEP: 35162036 - IPATINGA/MG  
CNPJ: 38.466.637/0001-40  
PROCESSO: 25000.012741/98-79 AUTORIZ/MS: 1.34084.7  
ATIVIDADE/CLASSE  
MANIPULAR: INSUMOS FARMACÉUTICOS

EMPRESA: NEVES & GUIMARÃES LTDA.  
ENDEREÇO: Rua QUINZE DE NOVEMBRO 704  
BAIRRO: CENTRO CEP: 96015000 - PELOTAS/RS  
CNPJ: 04.816.358/0001-48  
PROCESSO: 25351.007850/02-05 AUTORIZ/MS: 1.35796.3  
ATIVIDADE/CLASSE  
MANIPULAR: INSUMOS FARMACÉUTICOS

EMPRESA: futurtek do brasil - comercial importadora e exportadora ltda  
ENDEREÇO: Rua VEREADOR OSVALDO BITTENCOURT 392  
BAIRRO: CARIANOS CEP: 88047700 - FLORIANÓPOLIS/SC  
CNPJ: 10.794.046/0001-83  
PROCESSO: 25741.046102/2016-47 AUTORIZ/MS: P1Y974M273LO (9.07562.1)

ATIVIDADE/CLASSE  
IMPORTAR POR CONTA E ORDEM DE TERCEIRO DETENTOR DE PRODUTO  
REGULARIZADO NA ANVIS: CORRELATOS

EMPRESA: APAMED HOSPITALAR EIRELI - EPP  
ENDEREÇO: Avenida BRASIL SN  
BAIRRO: JARDIM BURITI SERENO CEP: 74943010 - APARECIDA DE GOIÂNIA/GO  
CNPJ: 15.891.676/0001-40  
PROCESSO: 25351.112231/2015-00 AUTORIZ/MS: 71218446L8M2 (8.11746.8)  
ATIVIDADE/CLASSE  
ARMAZENAR: CORRELATOS  
DISTRIBUIR: CORRELATOS  
EXPEDIR: CORRELATOS

EMPRESA: ALL MED COMERCIO DE PRODUTOS PARA SAUDE - EIRELI - ME  
ENDEREÇO: Rua JOAO ALENCAR GUIMARAES 305  
BAIRRO: SANTA QUITERIA CEP: 80310420 - CURITIBA/PR  
CNPJ: 21.839.639/0001-35  
PROCESSO: 25351.028953/2017-01 AUTORIZ/MS: LY31LHMH744W (8.14658.3)  
ATIVIDADE/CLASSE  
COMERCIALIZAR: CORRELATOS

EMPRESA: BASCEL SOLUÇÕES LTDA - EPP  
ENDEREÇO: Travessa LUIZA HENRIQUETA 450  
BAIRRO: AGUA BRANCA CEP: 85606649 - FRANCISCO BELTRÃO/PR  
CNPJ: 21.515.353/0001-02  
PROCESSO: 25351.588057/2016-01 AUTORIZ/MS: 19319MH66X80 (8.14606.3)  
ATIVIDADE/CLASSE  
ARMAZENAR: CORRELATOS  
DISTRIBUIR: CORRELATOS  
EXPEDIR: CORRELATOS

EMPRESA: LOGIC PHARMA LOGÍSTICA E ARMAZÉNS GERAIS LTDA  
ENDEREÇO: Rodovia ANTONIO HEIL 1001  
BAIRRO: ITAIPAVA CEP: 83916001 - ITAJAÍ/SC  
CNPJ: 21.372.384/0001-43  
PROCESSO: 25351.418477/2015-02 AUTORIZ/MS: 0731W552M883 (8.12390.3)  
ATIVIDADE/CLASSE  
ARMAZENAR: CORRELATOS  
TRANSPORTAR: CORRELATOS

EMPRESA: MPP ARMAZÉNS, LOGÍSTICA, PROMOPACKS, COMERCIO, DISTRIBUIÇÃO.  
IMPORTAÇÃO E EXPORTAÇÃO LTDA  
ENDEREÇO: Rua KONCI ENDO (JARDIM JAPAO) 33  
BAIRRO: VILA BELA VISTA CEP: 08674320 - SUZANO/SP  
CNPJ: 08.208.895/0001-29  
PROCESSO: 25351.147464/2017-02 AUTORIZ/MS: P068XHL114H4 (8.15141.2)  
ATIVIDADE/CLASSE  
ARMAZENAR: CORRELATOS  
EMBALAR: CORRELATOS  
EXPEDIR: CORRELATOS  
REEMBALAR: CORRELATOS

EMPRESA: BRUNO GRAESER  
ENDEREÇO: Avenida LEONARDO DA VINCI 1034  
BAIRRO: VILA GUARANI Z SUL CEP: 04313000 - SÃO PAULO/SP  
CNPJ: 14.061.164/0001-33  
PROCESSO: 25351.001138/2017-03 AUTORIZ/MS: P9LLMXHY5837 (8.14642.7)  
ATIVIDADE/CLASSE  
TRANSPORTAR: CORRELATOS

EMPRESA: EIC BRASIL EXPORTADORA DE PRODUTOS INDUSTRIALIZADOS LTDA  
ENDEREÇO: Rua TEIXEIRA DA SILVA 54  
BAIRRO: PARAISO CEP: 04002030 - SÃO PAULO/SP  
CNPJ: 09.209.604/0001-17  
PROCESSO: 25351.155535/2009-03 AUTORIZ/MS: G068L274579L (8.05182.7)  
ATIVIDADE/CLASSE  
ARMAZENAR: CORRELATOS  
EXPEDIR: CORRELATOS  
IMPORTAR: CORRELATOS

EMPRESA: DOBBER COMERCIO E REPRESENTAÇÕES LTDA  
ENDEREÇO: Rua FRANCISCO GLICÉRIO 730  
BAIRRO: CASTELO CEP: 13271270 - VALINHOS/SP  
CNPJ: 52.730.850/0001-49  
PROCESSO: 25351.094320/2004-03 AUTORIZ/MS: 5MM259W551Y3 (8.02426.1)  
ATIVIDADE/CLASSE  
ARMAZENAR: CORRELATO  
DISTRIBUIR: CORRELATO  
EXPEDIR: CORRELATO

EMPRESA: MORAES DE MATOS DISTRIBUIDORA DE PRODUTOS MEDICOS HOSPITALARES LTDA-EPP  
ENDEREÇO: Rua ADEMAR GONCALVES 410  
BAIRRO: JARDIM DO SOL CEP: 93700000 - CAMPO BOM/RS  
CNPJ: 24.931.613/0001-00  
PROCESSO: 25351.497447/2016-03 AUTORIZ/MS: LX61MH7Y4X1L (8.14464.2)  
ATIVIDADE/CLASSE  
ARMAZENAR: CORRELATOS  
DISTRIBUIR: CORRELATOS  
EXPEDIR: CORRELATOS

EMPRESA: BRUNO GRAESER  
ENDEREÇO: Avenida LEONARDO DA VINCI 1034  
BAIRRO: VILA GUARANI Z SUL CEP: 04313000 - SÃO PAULO/SP  
CNPJ: 14.061.164/0001-33  
PROCESSO: 25351.001138/2017-03 AUTORIZ/MS: P9LLMXHY5837 (8.14642.7)  
ATIVIDADE/CLASSE  
TRANSPORTAR: CORRELATOS

EMPRESA: MAXXI MEDICAMENTOS, MATERIAIS E EQUIPAMENTOS HOSPITALARES E ODONTOLOGICOS LTDA  
ENDEREÇO: Avenida DOS ARNALDOS 3729  
BAIRRO: RESIDENCIAL ANTONIA FRANCO CEP: 15601248 - FERNANDÓPOLIS/SP  
CNPJ: 10.908.334/0001-11  
PROCESSO: 25351.031524/2012-04 AUTORIZ/MS: PWH9MSWLMH78 (8.08464.1)  
ATIVIDADE/CLASSE  
ARMAZENAR: CORRELATOS  
DISTRIBUIR: CORRELATOS  
EXPEDIR: CORRELATOS

EMPRESA: FRESENIUS MEDICAL CARE LTDA  
ENDEREÇO: Rua AMOREIRA 891  
BAIRRO: JARDIM ROSEIRA CEP: 13910001 - JAGUARIÚNA/SP  
CNPJ: 01.440.590/0001-36  
PROCESSO: 25351.012555/2003-04 AUTORIZ/MS: PM41XY96800M (8.01339.5)



**RESOLUÇÃO - RE Nº 37, DE 6 DE JANEIRO DE 2016**

O Diretor da Agência Nacional de Vigilância Sanitária, no uso das atribuições que lhe conferem o Decreto de nomeação de 9 de maio de 2014, da Presidenta da República, publicado no DOU de 12 de maio de 2014, e a Resolução da Diretoria Colegiada - RDC Nº 46, de 22 de outubro de 2015, tendo em vista o disposto no inciso III do art. 52 e no inciso I, § 1º do art. 59 do Regimento Interno da ANVISA, aprovado nos termos da Resolução da Diretoria Colegiada - RDC Nº 29 de 21 de julho de 2015, publicada no DOU de 23 de julho de 2015, e suas atualizações, resolve:

Art. 1º Conceder Autorização Especial para Empresas de Medicamentos e de Insumos Farmacêuticos, constantes no anexo desta Resolução, de acordo com a Portaria nº 344 de 12 de maio de 1998 e suas atualizações, observando-se as proibições e restrições estabelecidas.

Art. 2º Esta Resolução entra em vigor na data de sua publicação.

JOSÉ CARLOS MAGALHÃES DA SILVA MOUTINHO

## ANEXO

- EMPRESA: INTERCARGAS ENCOMENDAS E CARGAS  
ENDEREÇO: Av. Monteiro Lobato, 4550 docas 27 e 28  
BAIRRO: CEP: - GUARULHOS/SP  
CNPJ: 05.616.845/0002-00  
PROCESSO: 25351.767626/2015-04 AUTORIZ/MS:
- 1.149639  
ATIVIDADE/CLASSE  
TRANSPORTAR: INSUMOS FARMACÊUTICOS/MEDI-  
CAMENTO  
EMPRESA: FEDEX BRASIL LOGÍSTICA E TRANSPOR-  
TE S/A  
ENDEREÇO: Estrada Campinas de Pirajá, nº 1068  
BAIRRO: Campinas de Pirajá CEP: 41270000 - SALVA-  
DOR/BA  
CNPJ: 10.970.887/0007-90  
PROCESSO: 25351.766185/2015-30 AUTORIZ/MS:
- 1.149503  
ATIVIDADE/CLASSE  
TRANSPORTAR: MEDICAMENTO  
EMPRESA: FARMAGROUP SPE DISTRIBUIDORA FAR-  
MACÊUTICA LTDA  
ENDEREÇO: RUA P Nº 300 A LOT JARDIM GUANA-  
BARA  
BAIRRO: FELICIA CEP: 45055320 - VITÓRIA DA CON-  
QUISTABA  
CNPJ: 17.958.051/0001-23  
PROCESSO: 25351.770393/2015-31 AUTORIZ/MS:
- 1.149596  
ATIVIDADE/CLASSE  
ARMAZENAR: MEDICAMENTO  
DISTRIBUIR: MEDICAMENTO  
EXPEDIR: MEDICAMENTO  
EMPRESA: CMH - CENTRAL DE MEDICAMENTOS  
HOSPITALARES - EIRELI - ME  
ENDEREÇO: Avenida Certo Azul, 2723  
BAIRRO: Jardim Novo Horizonte CEP: 87010055 - MA-  
RINGÁ/PR  
CNPJ: 23.228.076/0001-74  
PROCESSO: 25351.764543/2015-77 AUTORIZ/MS:
- 1.149551  
ATIVIDADE/CLASSE  
ARMAZENAR: MEDICAMENTO  
DISTRIBUIR: MEDICAMENTO  
EXPEDIR: MEDICAMENTO  
EMPRESA: NUTROSUL BRASIL IMPORTAÇÃO E LO-  
GÍSTICA EIRELI  
ENDEREÇO: RUA FREI GASPAR DA MADRE DE  
DEUS, N 830 - BARRACAÓ 17  
BAIRRO: NOVO MUNDO CEP: 81050590 - CURITI-  
BA/PR  
CNPJ: 08.217.225/0001-06  
PROCESSO: 25351.768896/2015-95 AUTORIZ/MS:
- 1.149611  
ATIVIDADE/CLASSE  
ARMAZENAR: MEDICAMENTO  
DISTRIBUIR: MEDICAMENTO  
EXPEDIR: MEDICAMENTO

**RESOLUÇÃO - RE Nº 38, DE 6 DE JANEIRO DE 2016**

O Diretor da Agência Nacional de Vigilância Sanitária, no uso das atribuições que lhe conferem o Decreto de nomeação de 9 de maio de 2014, da Presidenta da República, publicado no DOU de 12 de maio de 2014, e a Resolução da Diretoria Colegiada - RDC Nº 46, de 22 de outubro de 2015, tendo em vista o disposto no inciso III do art. 52 e no inciso I, § 1º do art. 59 do Regimento Interno da ANVISA, aprovado nos termos da Resolução da Diretoria Colegiada - RDC Nº 29 de 21 de julho de 2015, publicada no DOU de 23 de julho de 2015, e suas atualizações, resolve:

Art. 1º Alocar Autorização Especial para Empresas de Medicamentos e de Insumos Farmacêuticos, constantes no anexo desta Resolução.

Art. 2º Esta Resolução entra em vigor na data de sua publicação.

JOSÉ CARLOS MAGALHÃES DA SILVA MOUTINHO

## ANEXO

- EMPRESA: J. K. MEDICAMENTOS LTDA  
ENDEREÇO: RUA ANTONIO MOISES SAAD, Nº235  
BAIRRO: PARQUE INDUSTRIAL LAGOINHA CEP:  
14095230 - RIBEIRÃO PRETO/SP  
CNPJ: 06.058.454/0001-08  
PROCESSO: 25351.457867/2008-40 AUTORIZ/MS:
- 1.221077  
ATIVIDADE/CLASSE  
ARMAZENAR: MEDICAMENTO  
DISTRIBUIR: MEDICAMENTO  
EXPEDIR: MEDICAMENTO

**RESOLUÇÃO - RE Nº 39, DE 6 DE JANEIRO DE 2016**

O Diretor da Agência Nacional de Vigilância Sanitária, no uso das atribuições que lhe conferem o Decreto de nomeação de 9 de maio de 2014, da Presidenta da República, publicado no DOU de 12 de maio de 2014, e a Resolução da Diretoria Colegiada - RDC Nº 46, de 22 de outubro de 2015, tendo em vista o disposto no inciso III do art. 52 e no inciso I, § 1º do art. 59 do Regimento Interno da ANVISA, aprovado nos termos da Resolução da Diretoria Colegiada - RDC Nº 29 de 21 de julho de 2015, publicada no DOU de 23 de julho de 2015, e suas atualizações, resolve:

Art. 1º Indefinir o Pedido de Autorização Especial para Empresas de Medicamentos e Insumos Farmacêuticos, constantes no anexo desta Resolução.

Art. 2º Esta Resolução entra em vigor na data de sua publicação.

JOSÉ CARLOS MAGALHÃES DA SILVA MOUTINHO

## ANEXO

- EMPRESA: W. L. PHARMA DISTRIBUIDORA LTDA -  
ME  
ENDEREÇO: R 16 Nº 332 QD44 LT12  
BAIRRO: CEP: - GOIÂNIA/GO  
CNPJ: 20.893.901/0001-67  
PROCESSO: 25351.757376/2015-73  
MOTIVO DO INDEFERIMENTO: A empresa já possui AF  
vigente, nº 1.13577-0, contrariando o disposto na RDC nº 222/2006,  
RDC nº 76/2008 e Lei 9782/99. A empresa deve solicitar alteração  
por ampliação de atividade.

**RESOLUÇÃO - RE Nº 40, DE 6 DE JANEIRO DE 2016**

O Diretor da Agência Nacional de Vigilância Sanitária, no uso das atribuições que lhe conferem o Decreto de nomeação de 9 de maio de 2014, da Presidenta da República, publicado no DOU de 12 de maio de 2014, e a Resolução da Diretoria Colegiada - RDC Nº 46, de 22 de outubro de 2015, tendo em vista o disposto no inciso III do art. 52 e no inciso I, § 1º do art. 59 do Regimento Interno da ANVISA, aprovado nos termos da Resolução da Diretoria Colegiada - RDC Nº 29 de 21 de julho de 2015, publicada no DOU de 23 de julho de 2015, e suas atualizações, resolve:

Art. 1º Indefinir o Pedido de Alteração de Autorização Especial para Empresas de Medicamentos e de Insumos Farmacêuticos, constantes no anexo desta Resolução.

Art. 2º Esta Resolução entra em vigor na data de sua publicação.

JOSÉ CARLOS MAGALHÃES DA SILVA MOUTINHO

## ANEXO

- EMPRESA: KIREI TECNOLAB LTDA - ME  
ENDEREÇO: Rua Valc de Miranda nº 1732, Sala nº 1.000  
BAIRRO: TIROL CEP: 59022190 - NATAL/RN  
CNPJ: 06.912.821/0001-80  
PROCESSO: 25351.261723/2015-18  
MOTIVO DO INDEFERIMENTO: O documento apresen-  
tado, emitido pela autoridade sanitária local competente, não atesta o  
cumprimento dos requisitos técnicos para as atividades e classes plei-  
teadas, conforme disposto no artigo 15º e artigo 18º da RDC nº  
16/2014.

**RESOLUÇÃO - RE Nº 41, DE 6 DE JANEIRO DE 2016**

O Diretor da Agência Nacional de Vigilância Sanitária, no uso das atribuições que lhe conferem o Decreto de nomeação de 9 de maio de 2014, da Presidenta da República, publicado no DOU de 12 de maio de 2014, e a Resolução da Diretoria Colegiada - RDC Nº 46, de 22 de outubro de 2015, tendo em vista o disposto no inciso III do art. 52 e no inciso I, § 1º do art. 59 do Regimento Interno da ANVISA, aprovado nos termos da Resolução da Diretoria Colegiada - RDC Nº 29 de 21 de julho de 2015, publicada no DOU de 23 de julho de 2015, e suas atualizações, resolve:

Art. 1º Conceder Autorização de Funcionamento para Em-  
presas constantes no anexo desta Resolução.

Art. 2º Esta Resolução entra em vigor na data de sua pu-  
blicação

JOSÉ CARLOS MAGALHÃES DA SILVA MOUTINHO

## ANEXO

- EMPRESA: TRANSFOLHA TRANSPORTE E DISTRI-  
BUÇÃO LTDA  
ENDEREÇO: ALAMEDA XINGÚ, 1230  
BAIRRO: ALPHAVILLE CEP: 06455030 - BARUERI/SP  
CNPJ: 58.818.022/0001-43  
PROCESSO: 25351.762904/2015-33 AUTORIZ/MS:
- 2.08458.1  
ATIVIDADE/CLASSE  
TRANSPORTAR: COSMÉTICOS/PERFUMES/PRODU-  
TOS DE HIGIENE  
EMPRESA: Buick Transportes e Serviços LTDA  
ENDEREÇO: Rodovia Presidente Castelo Branco, S/N, km  
79,3, Galpão 01  
BAIRRO: City Castello CEP: 13308700 - ITU/SP  
CNPJ: 07.953.884/0001-48  
PROCESSO: 25351.770331/2015-40 AUTORIZ/MS:
- 2.08457.8  
ATIVIDADE/CLASSE  
ARMAZENAR: COSMÉTICOS/PERFUMES/PRODUTOS  
DE HIGIENE  
EXPEDIR: COSMÉTICOS/PERFUMES/PRODUTOS DE  
HIGIENE  
EMPRESA: CMH - CENTRAL DE MEDICAMENTOS  
HOSPITALARES - EIRELI - ME  
ENDEREÇO: Avenida Certo Azul, 2723  
BAIRRO: Jardim Novo Horizonte CEP: 87010055 - MA-  
RINGÁ/PR  
CNPJ: 23.228.076/0001-74  
PROCESSO: 25351.764562/2015-52 AUTORIZ/MS:
- 2.08455.1  
ATIVIDADE/CLASSE  
ARMAZENAR: COSMÉTICOS/PERFUMES/PRODUTOS  
DE HIGIENE  
DISTRIBUIR: COSMÉTICOS/PERFUMES/PRODUTOS  
DE HIGIENE  
EXPEDIR: COSMÉTICOS/PERFUMES/PRODUTOS DE  
HIGIENE  
EMPRESA: MAXTON LOGÍSTICA E TRANSPORTES  
LTDA  
ENDEREÇO: RUA ANTÔNIO LACERDA BRAGA nº  
960  
BAIRRO: Cidade Industrial de Curitiba CEP: 81170240 -  
CURITIBA/PR  
CNPJ: 82.262.957/0001-70  
PROCESSO: 25351.766250/2015-53 AUTORIZ/MS:
- 2.08456.4  
ATIVIDADE/CLASSE  
ARMAZENAR: COSMÉTICOS  
EXPEDIR: COSMÉTICOS  
EMPRESA: LUVIMA INDUSTRIA E COMÉRCIO IM-  
PORTAÇÃO E EXPORTAÇÃO - EIRELI - EPP  
ENDEREÇO: Alameda 3, nº 75, Lote 19, 20, 21 e 22,  
Quadra F  
BAIRRO: Loteamento Urbano Liberdade AG CEP:  
06730000 - VARGEM GRANDE PAULISTA/SP  
CNPJ: 21.003.814/0001-50  
PROCESSO: 25351.770721/2015-55 AUTORIZ/MS:
- 2.08459.5  
ATIVIDADE/CLASSE  
ARMAZENAR: COSMÉTICOS/PERFUMES/PRODUTOS  
DE HIGIENE  
DISTRIBUIR: COSMÉTICOS/PERFUMES/PRODUTOS  
DE HIGIENE  
EMBALAR: COSMÉTICOS/PERFUMES/PRODUTOS DE  
HIGIENE  
EXPEDIR: COSMÉTICOS/PERFUMES/PRODUTOS DE  
HIGIENE  
FABRICAR: COSMÉTICOS/PERFUMES/PRODUTOS DE  
HIGIENE  
FRACIONAR: COSMÉTICOS/PERFUMES/PRODUTOS  
DE HIGIENE  
REEMBALAR: COSMÉTICOS/PERFUMES/PRODUTOS  
DE HIGIENE  
EMPRESA: Cannon Higiene LTDA  
ENDEREÇO: Rua Mandaguari nº 1752  
BAIRRO: Vila Emiliano Permetta CEP: 83325015 - PI-  
NHAIS/PR  
CNPJ: 17.534.211/0001-07  
PROCESSO: 25351.769110/2015-73 AUTORIZ/MS:
- 2.08454.7  
ATIVIDADE/CLASSE  
ARMAZENAR: COSMÉTICOS/PERFUMES/PRODUTOS  
DE HIGIENE  
EXPEDIR: COSMÉTICOS/PERFUMES/PRODUTOS DE  
HIGIENE  
IMPORTAR: COSMÉTICOS/PERFUMES/PRODUTOS DE  
HIGIENE  
EMPRESA: NUTROSUL BRASIL IMPORTAÇÃO E LO-  
GÍSTICA EIRELI  
ENDEREÇO: RUA FREI GASPAR DA MADRE DE  
DEUS, N 830 - BARRACAÓ 17  
BAIRRO: NOVO MUNDO CEP: 81050590 - CURITI-  
BA/PR  
CNPJ: 08.217.225/0001-06  
PROCESSO: 25351.767661/2015-30 AUTORIZ/MS:
- 1.14960.8  
ATIVIDADE/CLASSE  
ARMAZENAR: MEDICAMENTO



	DISTRIBUIR: MEDICAMENTO EXPEDIR: MEDICAMENTO EMPRESA: CAMPOS & COSTA LTDA - ME ENDEREÇO: Tv. Raimundo de Oliveira, 4012 BAIRRO: Jd. Independente I CEP: 68372612 - ALTAMI-		ATIVIDADE/CLASSE ARMAZENAR: CORRELATOS EXPEDIR: CORRELATOS EMPRESA: Polimport Comercio e exportação Ltda ENDEREÇO: Rodovia Jorge Lacerda n° 1295 Galpão n°	ENDEREÇO: RUA CRISTIANO F. T. GUIMARAES, 50 BAIRRO: CINCO CEP: 32010130 - BELO HORIZON-
RA/PA	CNPJ: 17.073.738/0001-81 PROCESSO: 25351.707495/2015-32 AUTORIZ/MS:	03	BAIRRO: Espinheiros CEP: 88317106 - ITAJAÍ/SC CNPJ: 00.436.042/0202-86 PROCESSO: 25351.760301/2015-01 AUTORIZ/MS:	TE/MG CNPJ: 35.820.448/0030-70 PROCESSO: 25351.739230/2015-41 AUTORIZ/MS:
1.14968.7	ATIVIDADE/CLASSE ARMAZENAR: INSUMOS FARMACÊUTICOS/MEDICAMEN-	KP561268HW53 (8.13130.1)	ATIVIDADE/CLASSE ARMAZENAR: CORRELATOS DISTRIBUIR: CORRELATOS EXPEDIR: CORRELATOS EMPRESA: PRIME CARGAS E TRANSPORTES LTDA -	49024191HM53 (8.13152.8) ATIVIDADE/CLASSE ARMAZENAR: CORRELATOS DISTRIBUIR: CORRELATOS EXPEDIR: CORRELATOS EMPRESA: PRIME CARGAS E TRANSPORTES LTDA -
MENTO	DISTRIBUIR: INSUMOS FARMACÊUTICOS/MEDICAMEN-		EPP	ENDEREÇO: RUA ALVARES CABRAL 1113 BAIRRO: SERRINHA CEP: 60741200 - FORTALEZA/CE CNPJ: 14.902.714/0001-08 PROCESSO: 25351.710925/2015-41 AUTORIZ/MS:
TO	EXPEDIR: INSUMOS FARMACÊUTICOS/MEDICAMEN-			PY8Y9MHLH26 (8.13155.9) ATIVIDADE/CLASSE TRANSPORTAR: CORRELATOS EMPRESA: MAXTON LOGISTICA E TRANSPORTES
EPP	EMPRESA: PRIME CARGAS E TRANSPORTES LTDA -			LTDA ENDEREÇO: RUA ANTÔNIO LACERDA BRAGA n°
	ENDEREÇO: RUA ALVARES CABRAL 1113 BAIRRO: SERRINHA CEP: 60741200 - FORTALEZA/CE CNPJ: 14.902.714/0001-08 PROCESSO: 25351.710925/2015-41 AUTORIZ/MS:	PRETO/SP	CNPJ: 12.456.799/0001-04 PROCESSO: 25351.766224/2015-11 AUTORIZ/MS:	960 BAIRRO: Cidade Industrial de Curitiba CEP: 81170240 -
1.14967.3	ATIVIDADE/CLASSE TRANSPORTAR: MEDICAMENTO EMPRESA: Buick Transportes e Serviços LTDA ENDEREÇO: Rodovia Presidente Castelo Branco, S/N. km	G45W41358265 (8.13145.4)	ATIVIDADE/CLASSE ARMAZENAR: CORRELATOS DISTRIBUIR: CORRELATOS EXPEDIR: CORRELATOS EMPRESA: FEDEX BRASIL LOGISTICA E TRANSPOR-	CURITIBA/PR CNPJ: 82.262.957/0001-70 PROCESSO: 25351.766191/2015-45 AUTORIZ/MS:
79.3. Galpão 01	BAIRRO: City Castello CEP: 13308700 - ITU/SP CNPJ: 07.953.884/0001-48 PROCESSO: 25351.770326/2015-63 AUTORIZ/MS:	TE S/A	ENDEREÇO: PONTE ALTA NORTE, RODOVIA DF- 001/475, MÓDULO 01, GALPÃO 03, ARMAZENS 3, 4.5 e 6 BAIRRO: GAMA CEP: 72427010 - BRASÍLIA/DF CNPJ: 10.970.887/0047-87 PROCESSO: 25351.749635/2015-11 AUTORIZ/MS:	1YX44565XH58 (8.13139.4) ATIVIDADE/CLASSE ARMAZENAR: CORRELATOS EXPEDIR: CORRELATOS EMPRESA: MEDMAX COMÉRCIO DE EQUIPAMENTOS
1.14958.2	ATIVIDADE/CLASSE ARMAZENAR: INSUMOS FARMACÊUTICOS/MEDICAMEN-	UXM92YW5372X (8.13148.3)	TRANSPOSTAR: CORRELATOS EMPRESA: DERMACURE DISTRIBUIDORA DE PRO-	MÉDICOS E SIMILARES EIRELI ME ENDEREÇO: RUA GENOVEVA DA FONSECA n°255 BAIRRO: OZORIO MACHADO CEP: 37540000 - SANTA
MENTO	EXPEDIR: INSUMOS FARMACÊUTICOS/MEDICAMEN-		DUTOS MÉDICOS HOSPITALARES LTDA EPP ENDEREÇO: RUA DOUTOR OSWALDO BRAYNER, N°	RITA DO SAPUCAÍ/MG CNPJ: 07.760.277/0003-23 PROCESSO: 25351.709351/2015-49 AUTORIZ/MS:
CÉUTICA LTDA	EMPRESA: UNIVERSAL DISTRIBUIDORA FARMA-	928 - SALA 11	SOA/PB	PH07Y84Y380Y (8.13137.7) ATIVIDADE/CLASSE ARMAZENAR: CORRELATOS EXPEDIR: CORRELATOS IMPORTAR: CORRELATOS EMPRESA: PRODHGI INTERNACIONAL COMERCIO.
1.14962.5	ATIVIDADE/CLASSE ARMAZENAR: MEDICAMENTO DISTRIBUIR: MEDICAMENTO EXPEDIR: MEDICAMENTO EMPRESA: CROMA-PHARMA PRODUTOS MÉDICOS	7W41X8794H46 (8.13154.5)	7W41X8794H46 (8.13154.5) ATIVIDADE/CLASSE ARMAZENAR: CORRELATOS DISTRIBUIR: CORRELATOS EXPEDIR: CORRELATOS EMPRESA: SETH COMERCIO E REPRESENTAÇÃO	HOSPITALAR LTDA ENDEREÇO: RUA CLEBER SANTOS DE CARVALHO N° 75 LOJA 14 VILAR DOS TELES BAIRRO: SÃO JOÃO DE MERITI CEP: 25576261 - SÃO
LTDA	ENDEREÇO: SIA QUADRA 04-C LOTES 56 SALA 101 BAIRRO: SIA CEP: 71200045 - GUARA/DF CNPJ: 20.092.174/0001-39 PROCESSO: 25351.748350/2015-82 AUTORIZ/MS:	3831W19M11WWH (8.13134.6)	HOSPITALARES - EIRELI ME ENDEREÇO: Avenida Cerro Azul: 2723 BAIRRO: Jardim Novo Horizonte CEP: 87010055 - MA-	MODULO 01 GALPÃO 2 BAIRRO: ITAIPAVA CEP: 88316001 - ITAJAÍ/SC CNPJ: 04.087.906/0002-27 PROCESSO: 25351.757379/2015-51 AUTORIZ/MS:
1.14949.	ATIVIDADE/CLASSE ARMAZENAR: MEDICAMENTO DISTRIBUIR: MEDICAMENTO EXPEDIR: MEDICAMENTO IMPORTAR: MEDICAMENTO EMPRESA: CMH - CENTRAL DE MEDICAMENTOS	831W19M11WWH (8.13134.6)	HOSPITALARES - EIRELI ME ENDEREÇO: Avenida Cerro Azul: 2723 BAIRRO: Jardim Novo Horizonte CEP: 87010055 - MA-	U7W3M2XL36Y5 (8.13133.2) ATIVIDADE/CLASSE ARMAZENAR: CORRELATOS EXPEDIR: CORRELATOS IMPORTAR: CORRELATOS EMPRESA: MACROMED PRODUTOS HOSPITALARES
HOSPITALARES - EIRELI ME	ENDEREÇO: Avenida Cerro Azul: 2723 BAIRRO: Jardim Novo Horizonte CEP: 87010055 - MA-	79.3. Galpão 01	BAIRRO: City Castello CEP: 13308700 - ITU/SP CNPJ: 07.953.884/0001-48 PROCESSO: 25351.770326/2015-63 AUTORIZ/MS:	LTDA ENDEREÇO: RUA OLIVA ENCISO, N° 52 - LOJA 3 BAIRRO: CARANDA BOSQUE II CEP: 79032175 - CAM-
RINGA/PR	CNPJ: 23.228.076/0001-74 PROCESSO: 25351.764548/2015-83 AUTORIZ/MS:	KW37H68H49M2 (8.13149.9)	ATIVIDADE/CLASSE ARMAZENAR: CORRELATOS DISTRIBUIR: CORRELATOS EXPEDIR: CORRELATOS EMPRESA: CMH - CENTRAL DE MEDICAMENTOS	PO GRANDE/MS CNPJ: 67.605.212/0002-54 PROCESSO: 25351.756868/2015-55 AUTORIZ/MS:
1.14954.8	ATIVIDADE/CLASSE ARMAZENAR: MEDICAMENTO DISTRIBUIR: MEDICAMENTO EXPEDIR: MEDICAMENTO EMPRESA: TECMAR TRANSPORTES LTDA ENDEREÇO: RUA DA CONGREGAÇÃO n°206 BAIRRO: POIND. RAMOS DE FREITAS CEP: 06816005	HOSPITALARES - EIRELI ME	ENDEREÇO: Avenida Cerro Azul: 2723 BAIRRO: Jardim Novo Horizonte CEP: 87010055 - MA-	L7Y35X09HM6 (8.13131.5) ATIVIDADE/CLASSE ARMAZENAR: CORRELATOS DISTRIBUIR: CORRELATOS EXPEDIR: CORRELATOS EMPRESA: NUTROSUL BRASIL IMPORTAÇÃO E LO-
- EMBU DAS ARTES/SP	CNPJ: 01.610.798/0001-56 PROCESSO: 25351.767635/2015-91 AUTORIZ/MS:	0251R353HX30 (8.13138.1)	ATIVIDADE/CLASSE ARMAZENAR: CORRELATOS DISTRIBUIR: CORRELATOS EXPEDIR: CORRELATOS EMPRESA: BIOVALIC COMÉRCIO DE EQUIPAMEN-	GÍSTICA EIRELI ENDEREÇO: RUA FREI GASPAR DA MADRE DE DEUS, N 830 - BARRAÇÃO 17 BAIRRO: NOVO MUNDO CEP: 81050590 - CURITI-
1.14957.9	ATIVIDADE/CLASSE TRANSPORTAR: INSUMOS FARMACÊUTICOS/MEDI-	UY1810LMM790 (8.13141.0)	TOS MÉDICOS LTDA ME ENDEREÇO: Rua Antonio Fonseca, 285 BAIRRO: Vila Maria Baixa CEP: 02112010 - SÃO PAU-	BA/PR CNPJ: 08.217.225/0001-06 PROCESSO: 25351.767602/2015-58 AUTORIZ/MS:
CAMENTO	EMPRESA: IDEALFARMA NATAL COMÉRCIO E RE-		LO/SP	U9776L83XX4M (8.13150.1) ATIVIDADE/CLASSE ARMAZENAR: CORRELATOS DISTRIBUIR: CORRELATOS EXPEDIR: CORRELATOS EMPRESA: DENTAL SHOP COMERCIO ATACADISTA
PRESENTAÇÃO DE PRODUTOS FARMACÊUTICOS LTDA	ENDEREÇO: RUA CÂMARA CASCUDO N° 261 BAIRRO: PARQUE DE EXPOSIÇÕES CEP: 59146460 -		UY1810LMM790 (8.13141.0) ATIVIDADE/CLASSE ARMAZENAR: CORRELATOS DISTRIBUIR: CORRELATOS EXPEDIR: CORRELATOS EMPRESA: BITTMARK SERVIÇOS DE MARKETING	DE PRODUTOS ODONTOLÓGICOS LTDA ME ENDEREÇO: RUA SEIS DE JANEIRO, 28, SALA 02 BAIRRO: CENTRO CEP: 88801055 - CRIÇUAMA/SC CNPJ: 17.861.767/0001-08 PROCESSO: 25351.631948/2015-67 AUTORIZ/MS:
PARNAMIRIM/RN	CNPJ: 06.152.350/0001-50 PROCESSO: 25351.703058/2015-11 AUTORIZ/MS:		UY1810LMM790 (8.13141.0) ATIVIDADE/CLASSE ARMAZENAR: CORRELATOS DISTRIBUIR: CORRELATOS EXPEDIR: CORRELATOS EMPRESA: WHITE MARTINS GASES INDUSTRIAIS LT-	H301644LL20M (8.13156.2) ATIVIDADE/CLASSE COMERCIALIZAR: CORRELATOS EMPRESA: L. M. RAMOS & CIA LTDA - EPP ENDEREÇO: Rodovia BR-262, Km 10,5, Galpão 2C. Bloco
1.14969.1	ATIVIDADE/CLASSE ARMAZENAR: MEDICAMENTO DISTRIBUIR: MEDICAMENTO EXPEDIR: MEDICAMENTO EMPRESA: BITTMARK SERVIÇOS DE MARKETING		DA	03 BAIRRO: Canaã CEP: 29135001 - VIANA/ES CNPJ: 09.499.893/0001-36 PROCESSO: 25351.770373/2015-75 AUTORIZ/MS:
LTDA	ENDEREÇO: RUA EZEQUIEL RAMOS, N°449 BAIRRO: MOOCA CEP: 03111030 - SÃO PAULO/SP CNPJ: 04.869.364/0001-63 PROCESSO: 25351.751676/2015-00 AUTORIZ/MS:			U3X8MVMVY8L76 (8.13146.8) ATIVIDADE/CLASSE TRANSPORTAR: CORRELATOS EMPRESA: ANDREI CARLOS BARROSO MUNIZ EIRE-
PY646WLW3X52 (8.13132.9)				LI - EPP



RESOLUÇÃO - RE Nº 42, DE 6 DE JANEIRO DE 2016	
<p>ENDEREÇO: TRAVESSA MACEIO, 265 - SALA 01 BAIRRO: NOSSA SENHORA DAS GRAÇAS CEP: 69057011 - MANAUS/AM CNPJ: 22.636.233/0001-18 PROCESSO: 25351.747045/2015-75 AUTORIZ/MS: 69410X866W48 (8.13147.1) ATIVIDADE/CLASSE ARMAZENAR: CORRELATOS DISTRIBUIR: CORRELATOS EXPEDIR: CORRELATOS EMPRESA: CIMED INDÚSTRIA DE MEDICAMENTOS</p> <p>LTDA ENDEREÇO: RUA ENGENHEIRO PRUDENTE, Nº 119 BAIRRO: VILA MONUMENTO CEP: 01550000 - SÃO PAULO/SP CNPJ: 02.814.497/0001-07 PROCESSO: 25351.771542/2015-81 AUTORIZ/MS: UM8281Y4WXX0 (8.13136.3) ATIVIDADE/CLASSE ARMAZENAR: CORRELATO DISTRIBUIR: CORRELATO EMBALAR: CORRELATO EXPEDIR: CORRELATO EXPORTAR: CORRELATO FABRICAR: CORRELATO IMPORTAR: CORRELATO REEMBALAR: CORRELATO TRANSPORTAR: CORRELATO EMPRESA: Alumed Equipamentos Médicos Ltda ENDEREÇO: Rua Marselhesa 322 BAIRRO: Vila Mariana CEP: 04020060 - SÃO PAULO/SP CNPJ: 15.469.770/0001-55 PROCESSO: 25351.747049/2015-81 AUTORIZ/MS: K11H526YW174 (8.13142.3) ATIVIDADE/CLASSE ARMAZENAR: CORRELATOS DISTRIBUIR: CORRELATOS EXPEDIR: CORRELATOS IMPORTAR: CORRELATOS EMPRESA: HEALTH SUPPLY PRODUTOS HOSPITALA- RES LTDA-ME ENDEREÇO: RUA ENGENHEIRO ENAL CRAVO PEI- XOTO Nº 105 SALA 617/618 BAIRRO: TIJUCA CEP: 20540106 - RIO DE JANEI- RO/RJ CNPJ: 20.511.832/0001-80 PROCESSO: 25351.768971/2015-82 AUTORIZ/MS: 7X21578LAW6L (8.13143.7) ATIVIDADE/CLASSE ARMAZENAR: CORRELATOS DISTRIBUIR: CORRELATOS EXPEDIR: CORRELATOS EMPRESA: BACE COMERCIO INTERNACIONAL LT- DA ENDEREÇO: AVENIDA MARCOS PENTEADO DE ULHÓA RODRIGUES Nº 690, 1º ANDAR. CONJUNTOS 11 E 12 BAIRRO: TAMBORÉ CEP: 06460040 - BARUERI/SP CNPJ: 47.411.780/0003-98 PROCESSO: 25351.748348/2015-83 AUTORIZ/MS: HIW2H4XH8X1 (8.13135.0) ATIVIDADE/CLASSE ARMAZENAR: CORRELATOS DISTRIBUIR: CORRELATOS EXPEDIR: CORRELATOS IMPORTAR: CORRELATOS TRANSPORTAR: CORRELATOS EMPRESA: LABORFISIO EQUIPAMENTOS PARA FI- SIOTERAPIA E ESTETICA LTDA - ME ENDEREÇO: Rua Lafaiete, 1735 BAIRRO: Vila Seixas CEP: 14020053 - RIBEIRÃO PRE- TO/SP CNPJ: 17.513.135/0001-53 PROCESSO: 25351.764404/2015-95 AUTORIZ/MS: PYHM03895XL (8.13153.1) ATIVIDADE/CLASSE ARMAZENAR: CORRELATOS DISTRIBUIR: CORRELATOS EXPEDIR: CORRELATOS EMPRESA: Transportadom Americana Ltda ENDEREÇO: R. Sete 290 BAIRRO: Dist.Industl Riacho das pedras CEP: 32250060 - CONTAGEM/MG CNPJ: 43.244.631/0007-54 PROCESSO: 25351.743802/2015-98 AUTORIZ/MS: 4572HYLX2W68 (8.13151.4) ATIVIDADE/CLASSE TRANSPORTAR: CORRELATOS EMPRESA: Cannon Hygiene LTDA ENDEREÇO: Rua Mandaguari nº1752 BAIRRO: Vila Emiliano Pemeta CEP: 83325015 - PI- NHAIS/PR CNPJ: 17.534.211/0001-07 PROCESSO: 25351.769102/2015-16 AUTORIZ/MS: 3.06703.2 ATIVIDADE/CLASSE ARMAZENAR: SANEANTE DOMIS. EXPEDIR: SANEANTE DOMIS. IMPORTAR: SANEANTE DOMIS. EMPRESA: V. V. A. DISTRIBUIDORA DE PRODUTOS PARA SAÚDE LTDA</p>	<p>ENDEREÇO: Rua 09 s/nº, Qd. 27, Lote 06/07 BAIRRO: Polo Empresarial Goiás CEP: 74985130 - APA- RECIDA DE GOIÂNIA/GO CNPJ: 03.102.194/0001-24 PROCESSO: 25351.748483/2015-20 AUTORIZ/MS: 3.06708.1 ATIVIDADE/CLASSE ARMAZENAR: SANEANTE DOMIS. DISTRIBUIR: SANEANTE DOMIS. EXPEDIR: SANEANTE DOMIS. EMPRESA: NUTROSUL BRASIL IMPORTAÇÃO E LO- GÍSTICA EIRELI ENDEREÇO: RUA FREI GASPAR DA MADRE DE DEUS, N 830 - BARRAÇÃO 17 BAIRRO: NOVO MUNDO CEP: 81050590 - CURITI- BA/PR CNPJ: 08.217.225/0001-06 PROCESSO: 25351.767655/2015-24 AUTORIZ/MS: 3.06709.4 ATIVIDADE/CLASSE ARMAZENAR: SANEANTE DOMIS. DISTRIBUIR: SANEANTE DOMIS. EXPEDIR: SANEANTE DOMIS. EMPRESA: L. M. RAMOS &amp; CIA LTDA - EPP ENDEREÇO: Rodovia BR-262, Km 10.5, Galpão 2C, Bloco 03 BAIRRO: Canaã CEP: 29135001 - VIANA/ES CNPJ: 09.499.893/0001-36 PROCESSO: 25351.770402/2015-28 AUTORIZ/MS: 3.06707.7 ATIVIDADE/CLASSE TRANSPORTAR: SANEANTE DOMIS. EMPRESA: ALCOLINA QUIMICA E DERIVADOS LT- DA ENDEREÇO: RUA PALETRANS, 400 BAIRRO: DISTRITO INDUSTRIAL CEP: 14140000 - CRAVINHOS/SP CNPJ: 01.133.298/0001-70 PROCESSO: 25351.771999/2015-28 AUTORIZ/MS: 3.06704.6 ATIVIDADE/CLASSE DISTRIBUIR: SANEANTE DOMIS. EMBALAR: SANEANTE DOMIS. EXPEDIR: SANEANTE DOMIS. FABRICAR: SANEANTE DOMIS. FRACIONAR: SANEANTE DOMIS. REEMBALAR: SANEANTE DOMIS. EMPRESA: CMH - CENTRAL DE MEDICAMENTOS HOSPITALARES - EIRELI - ME ENDEREÇO: Avenida Certo Azul, 2723 BAIRRO: Jardim Novo Horizonte CEP: 87010055 - MA- RINGÁ/PR CNPJ: 23.228.076/0001-74 PROCESSO: 25351.764569/2015-46 AUTORIZ/MS: 3.06706.3 ATIVIDADE/CLASSE ARMAZENAR: SANEANTE DOMIS. DISTRIBUIR: SANEANTE DOMIS. EXPEDIR: SANEANTE DOMIS. EMPRESA: A. J. Z. Industria de Produtos de Limpeza LT- DA-ME ENDEREÇO: Rua Ronat Walter Sodré, 2040 BAIRRO: jardim São Rafael CEP: 86200060 - IBIPO- RÁ/PR CNPJ: 21.162.740/0001-02 PROCESSO: 25351.768918/2015-65 AUTORIZ/MS: 3.06705.0 ATIVIDADE/CLASSE ARMAZENAR: SANEANTE DOMIS. DISTRIBUIR: SANEANTE DOMIS. EMBALAR: SANEANTE DOMIS. EXPEDIR: SANEANTE DOMIS. FABRICAR: SANEANTE DOMIS. FRACIONAR: SANEANTE DOMIS. REEMBALAR: SANEANTE DOMIS. EMPRESA: mikitos industria e comercio de generos ali- menticios do amazonas ltda ENDEREÇO: RUA FRANCISCA MENDES Nº 1331 BAIRRO: CIDADE DE DEUS CEP: 69099345 - MA- NAUS/AM CNPJ: 05.492.907/0001-39 PROCESSO: 25351.762444/2015-68 AUTORIZ/MS: 3.06701.5 ATIVIDADE/CLASSE ARMAZENAR: SANEANTE DOMIS. DISTRIBUIR: SANEANTE DOMIS. EXPEDIR: SANEANTE DOMIS. EMPRESA: getex industria e comercio ltda ENDEREÇO: Rua Leicy Gomes Barbosa nº 287 BAIRRO: dist. ind. vale do jatoba CEP: 30664004 - BELO HORIZONTE/MG CNPJ: 00.252.180/0001-07 PROCESSO: 25351.767640/2015-77 AUTORIZ/MS: 3.06702.9 ATIVIDADE/CLASSE ARMAZENAR: SANEANTE DOMIS. DISTRIBUIR: SANEANTE DOMIS. EXPEDIR: SANEANTE DOMIS.</p>
<p>O Diretor da Agência Nacional de Vigilância Sanitária, no uso das atribuições que lhe conferem o Decreto de nomeação de 9 de maio de 2014, da Presidenta da República, publicado no DOU de 12 de maio de 2014, e a Resolução da Diretoria Colegiada - RDC Nº 46, de 22 de outubro de 2015, tendo em vista o disposto no inciso III do art. 52 e no inciso I, § 1º do art. 59 do Regimento Interno da ANVISA, aprovado nos termos da Resolução da Diretoria Colegiada - RDC Nº 29 de 21 de julho de 2015, publicada no DOU de 23 de julho de 2015, e suas atualizações, resolve:</p> <p>Art. 1º - Alterar a Autorização de Funcionamento das Empresas constantes no anexo desta Resolução.</p> <p>Art. 2º - Esta Resolução entra em vigor na data de sua publicação.</p>	<p>JOSE CARLOS MAGALHÃES DA SILVA MOUTINHO</p> <p>ANEXO</p> <p>EMPRESA: DOCTOR HAIR INDUSTRIA DE COSMETI- COS LTDA - EPP ENDEREÇO: AVENIDA WILLY CONRADO BOHLEN, 240 BAIRRO: PARQUE AEROPORTO CEP: 12051381 - TAU- BATÉ/SP CNPJ: 07.187.087/0001-05 PROCESSO: 25351.312966/2007-12 AUTORIZ/MS: 2.04530.3 ATIVIDADE/CLASSE ARMAZENAR: COSMÉTICOS/PRODUTOS DE HIGIE- NE DISTRIBUIR: COSMÉTICOS/PRODUTOS DE HIGIENE EMBALAR: COSMÉTICOS/PRODUTOS DE HIGIENE EXPEDIR: COSMÉTICOS/PRODUTOS DE HIGIENE EXPORTAR: COSMÉTICOS/PERFUMES/PRODUTOS DE HIGIENE FABRICAR: COSMÉTICOS/PRODUTOS DE HIGIENE REEMBALAR: COSMÉTICOS/PRODUTOS DE HIGIENE EMPRESA: LABORATORIO LAECO COSMIATRIA BIOCELULAR LTDA - ME ENDEREÇO: Rua Pioneiro Miguel Jordao nº 461 Pavilhão A BAIRRO: Parque Ind. Mário Bülhens CEP: 87065660 - MA- RINGÁ/PR CNPJ: 05.512.481/0001-38 PROCESSO: 25023.160496/2006-36 AUTORIZ/MS: 2.04360.6 ATIVIDADE/CLASSE FABRICAR: COSMÉTICOS/PERFUMES/PRODUTOS DE HIGIENE EMPRESA: TRANSMAGNA TRANSPORTES LTDA ENDEREÇO: AV. PRESIDENTE TANCREDO DE ALMEI- DA NEVES 759, GALPÃO 02 BAIRRO: MACEDO CEP: 07112070 - GUARULHOS/SP CNPJ: 79.942.140/0001-39 PROCESSO: 25024.001057/2009-73 AUTORIZ/MS: 2.05374.1 ATIVIDADE/CLASSE TRANSPORTAR: COSMÉTICOS/PERFUMES/PRODU- TOS DE HIGIENE EMPRESA: ALECO DISTRIBUIDORA DE COSMETICOS EIRELI - ME ENDEREÇO: AV. MARECHAL CASTELO BRANCO 452 BAIRRO: JARDIM TRES MARIAS CEP: 06790070 - TA- BOÃO DA SERRA/SP CNPJ: 09.664.683/0001-56 PROCESSO: 25025.132929/2009-82 AUTORIZ/MS: 2.05029.1 ATIVIDADE/CLASSE ARMAZENAR: COSMÉTICOS/PERFUMES/PROD. DE HIGIENE DISTRIBUIR: COSMÉTICOS/PERFUMES/PRODUTOS DE HIGIENE EXPEDIR: COSMÉTICOS/PERFUMES/PROD. DE HIGIE- NE IMPORTAR: COSMÉTICOS/PERFUMES/PROD. DE HI- GIENE EMPRESA: TRADELINE IMPORTAÇÃO E COMÉRCIO LTDA - EPP ENDEREÇO: RUA DOM ALBERTO GONÇALVES 74 BAIRRO: MERCES CEP: 80510340 - CURITIBA/PR CNPJ: 10.837.088/0001-69 PROCESSO: 25023.025574/2009-86 AUTORIZ/MS: 2.05261.1 ATIVIDADE/CLASSE ARMAZENAR: COSMÉTICOS/PERFUMES/PRODUTOS DE HIGIENE DISTRIBUIR: COSMÉTICOS/PERFUMES/PRODUTOS DE HIGIENE EXPEDIR: COSMÉTICOS/PERFUMES/PRODUTOS DE HIGIENE IMPORTAR: COSMÉTICOS/PERFUMES/PRODUTOS DE HIGIENE EMPRESA: w. i. pharma distribuidora ltda - me ENDEREÇO: R 16 Nº 332 QD44 LT12 BAIRRO: CEP: - GOIÂNIA/GO CNPJ: 20.893.901/0001-67 PROCESSO: 25351.071273/2015-99 AUTORIZ/MS: 2.07905.9</p>

Consultas / Funcionamento de Empresa Nacional / Resultado / Detalhamento

## Dados da Empresa Nacional

**Razão Social**

CMH - CENTRAL DE MEDICAMENTOS HOSPITALARES - EIRELI - ME

**CNPJ**

23.228.076/0001-74

**Endereço Completo**

Rua DOUTOR MARIO CLAPIER URBINATTI Nº 1434 - JARDIM CANADA CEP: 87.080-120 - MARINGÁ/PR

**Telefone**

(44) 3255-3774

**Responsável Técnico**

PAULA TANIA SEGATE

**Responsável Legal**

LEANDRO ROSSONI

## Dados do Cadastro

**Cadastro Nº**

1.14.954-8

**Data do Cadastro**

11/01/2016

**Situação**

Ativa

**Nº do Processo**

25351.764548/2015-83

**Cadastro**

1 - Medicamento

**Atividades / Classes****Armazenar**

- Medicamento

**Distribuir**

- Medicamento

**Expedir**

- Medicamento

**Certificado de Boas Práticas de Fabricação - CBPF (Vigente)**

Empresa Solicitante	Linhas de Certificação Vigentes	Data de Publicação	Vencimento do Certificado
---------------------	---------------------------------	--------------------	---------------------------

Nenhum registro encontrado

**Certificado de Boas Práticas de Distribuição e Armazenagem - CBPDA (Vigente)****Empresa  
Solicitante****Linhas de Certificação  
Vigentes****Data de  
Publicação****Vencimento do  
Certificado**

Nenhum registro encontrado

[Voltar](#)



ENDEREÇO: Senador Milton Campos 35 andar 17  
BAIRRO: Vila da Serra CEP: 34006050 - NOVA LIMA/MG  
CNPJ: 09.174.577/0001-94  
PROCESSO: 25351.099256/2018-44

MOTIVO DO INDEFERIMENTO:  
O alvará sanitário apresentado, emitido pela autoridade sanitária local competente, não atesta o cumprimento dos requisitos técnicos para as atividades e classes pleiteadas, conforme disposto no artigo 15º e artigo 18º da RDC nº 16/2014.

EMPRESA: EMPÓRIO DOS COSMÉTICOS IMPORTAÇÃO E EXPORTAÇÃO LTDA  
ENDEREÇO: Rodovia br 101 norte contorno, sn, km 279, bloco 21, sala 01  
BAIRRO: tims CEP: 29161382 - SERRA/ES  
CNPJ: 11.486.523/0001-06  
PROCESSO: 25351.106095/2013-61

MOTIVO DO INDEFERIMENTO:  
O documento apresentado pela empresa foi emitido pela autoridade sanitária local competente há mais de 12 (doze) meses, contrariando o artigo 17º, da RDC nº 16/2014.

EMPRESA: CUSTOM MEDICAL - COMÉRCIO, IMPORTAÇÃO E EXPORTAÇÃO LTDA - EPP  
ENDEREÇO: AVENIDA 08 87A  
BAIRRO: CENTRO CEP: 13500440 - RIO CLARO/SP  
CNPJ: 13.745.560/0001-17  
PROCESSO: 25351.668933/2012-96

MOTIVO DO INDEFERIMENTO:  
Não apresentação de documento vigente com dados atualizados, emitido pela autoridade sanitária local competente, que ateste o cumprimento dos requisitos técnicos para as atividades e classes pleiteadas, conforme disposto no artigo 15º e artigo 18º da RDC nº 16/2014.

Total de Empresas : 9

#### RESOLUÇÃO-RE Nº 1.159, DE 2 DE MAIO DE 2019

A Coordenadora de Autorização de Funcionamento de Empresas, no uso das atribuições que lhe confere o art. 169, aliado ao art. 54, I, §1º do Regimento Interno aprovado pela Resolução da Diretoria Colegiada - RDC nº 255, de 10 de dezembro de 2018, resolve:

Art. 1º. Indeferir o Pedido de Autorização Especial para Empresas de Medicamentos e Insumos Farmacêuticos, constantes no anexo desta Resolução, de acordo com a Portaria nº. 344 de 12 de maio de 1998 e suas atualizações, observando-se as proibições e restrições estabelecidas.

Art. 2º Esta Resolução entra em vigor na data de sua publicação.

ROBERTA MENESES MARQUEZ DE AMORIM

#### ANEXO

EMPRESA: F. ARAUJO DA CUNHA COMERCIO DE MEDICAMENTOS EIRELI - ME  
ENDEREÇO: AVENIDA SALIN ABUD, 26  
BAIRRO: CENTRO CEP: 68700060 - CAPANEMA/PA  
CNPJ: 19.558.415/0001-03  
PROCESSO: 25351.030365/2019-28

MOTIVO DO INDEFERIMENTO:  
Não apresentação do relatório de inspeção ou documento equivalente que ateste o cumprimento dos requisitos técnicos para as atividades e classes pleiteadas, emitidos pela autoridade sanitária local competente, conforme disposto no artigo 15 e artigo 18 da RDC nº 16/2014. O licenciamento é posterior à AFE.

EMPRESA: BRN SILVA TRANSPORTES LTDA  
ENDEREÇO: AV I QUADRA 101 LOTE 02 SALA 14  
BAIRRO: JARDIM AURENY III CEP: 77062020 - PALMAS/TO  
CNPJ: 23.084.143/0001-24  
PROCESSO: 25351.848829/2018-74

MOTIVO DO INDEFERIMENTO:  
Não foi apresentado relatório de inspeção que ateste o cumprimento dos requisitos técnicos para as atividades e classes pleiteadas, emitido pela autoridade sanitária local competente. Conforme estabelecido pelo artigo 51 da Lei Nº 6.360/76 e pelo artigo 3º do Decreto Nº 8.077/13, a Autorização emitida pela Anvisa precede o licenciamento sanitário.

Total de Empresas : 2

#### RESOLUÇÃO-RE Nº 1.160, DE 2 DE MAIO DE 2019

A Coordenadora de Autorização de Funcionamento de Empresas, no uso das atribuições que lhe confere o art. 169, aliado ao art. 54, I, §1º do Regimento Interno aprovado pela Resolução da Diretoria Colegiada - RDC nº 255, de 10 de dezembro de 2018, resolve:

Art. 1º. Indeferir o Pedido de Alteração de Autorização Especial para Empresas de Medicamentos e de Insumos Farmacêuticos, constantes no anexo desta Resolução.

Art. 2º Esta Resolução entra em vigor na data de sua publicação.

ROBERTA MENESES MARQUEZ DE AMORIM

#### ANEXO

EMPRESA: imcd brasil farmacêuticos importação, exportação e representações ltda  
ENDEREÇO: Rua Faustino Negri 285 - Galpão 1, 2  
BAIRRO: Cooperativa CEP: 09851720 - SÃO BERNARDO DO CAMPO/SP  
CNPJ: 62.651.955/0004-09  
PROCESSO: 25351.022944/2019-05

MOTIVO DO INDEFERIMENTO:  
O documento apresentado, emitido pela autoridade sanitária local competente não atesta o cumprimento dos requisitos técnicos para as atividades e classes pleiteadas, conforme disposto no artigo 15 e artigo 18 da RDC nº 16/2014.

EMPRESA: BCUBE LOGISTIC LTDA  
ENDEREÇO: AVENIDA WILSON FAVARES RIBEIRO, Nº 1.651, GALPÃO MÓDULO 0305  
BAIRRO: CH REUNIDAS SANTA TEREZINHA CEP: 32183680 - CONTAGEM/MG  
CNPJ: 09.174.577/0003-56  
PROCESSO: 25351.099227/2018-82

MOTIVO DO INDEFERIMENTO:  
O alvará sanitário apresentado, emitido pela autoridade sanitária local competente, não atesta o cumprimento dos requisitos técnicos para as atividades e classes pleiteadas, conforme disposto no artigo 15º e artigo 18º da RDC nº 16/2014.

Total de Empresas : 2

#### RESOLUÇÃO-RE Nº 1.182, DE 2 DE MAIO DE 2019

A Coordenadora de Autorização de Funcionamento de Empresas, no uso das atribuições que lhe confere o Art. 169, aliado ao art. 54, I, §1º do Regimento Interno aprovado pela Resolução da Diretoria Colegiada - RDC nº 255, de 10 de dezembro de 2018, resolve:

Art. 1º. Alterar a Autorização de Funcionamento das Empresas constantes no anexo desta Resolução.

Art. 2º Esta Resolução entra em vigor na data de sua publicação.

ROBERTA MENESES MARQUEZ DE AMORIM

#### ANEXO

EMPRESA: AGAPE DOMISSANITARIOS INDUSTRIA E COMERCIO LTDA  
ENDEREÇO: RUA DO LATICINIO 320  
BAIRRO: DISTRITO INDUSTRIAL DEPUTADO SIMAO DA CUNHA CEP: 33040254 - SANTA LUZIA/MG

CNPJ: 11.155.943/0001-00  
PROCESSO: 25351.134501/2011-00 AUTORIZ/MS: 2.05845.9

ATIVIDADE/CLASSE  
ARMAZENAR: PRODUTOS DE HIGIENE  
DISTRIBUIR: PRODUTOS DE HIGIENE  
EMBALAR: PRODUTOS DE HIGIENE  
EXPEDIR: PRODUTOS DE HIGIENE  
FABRICAR: PRODUTOS DE HIGIENE  
FRACIONAR: PRODUTOS DE HIGIENE  
REEMBALAR: PRODUTOS DE HIGIENE

EMPRESA: GIORGI PEREIRA DA COSTA-ME  
ENDEREÇO: AVENIDA DEPUTADO RAIMUNDO ASFORA 2580  
BAIRRO: VELAME CEP: 58420000 - CAMPINA GRANDE/PB  
CNPJ: 17.334.801/0001-96

PROCESSO: 25351.481709/2017-00 AUTORIZ/MS: 2.09592.0  
ATIVIDADE/CLASSE

TRANSPORTAR: COSMÉTICOS/PERFUMES/PRODUTOS DE HIGIENE

EMPRESA: AIRMED EIRELI - EPP  
ENDEREÇO: RUA DAMIAO DA SILVA 12  
BAIRRO: VILA SUZANA CEP: 5630000 - SÃO PAULO/SP  
CNPJ: 23.637.718/0001-99

PROCESSO: 25351.410242/2016-01 AUTORIZ/MS: 2.08971.2  
ATIVIDADE/CLASSE

ARMAZENAR: COSMÉTICOS/PERFUMES/PRODUTOS DE HIGIENE  
DISTRIBUIR: COSMÉTICOS/PERFUMES/PRODUTOS DE HIGIENE  
EXPEDIR: COSMÉTICOS/PERFUMES/PRODUTOS DE HIGIENE

EMPRESA: ARCMED ANDREOLI COMERCIO DE ARTIGOS HOSPITALARES EIRELI  
ENDEREÇO: RUA DOUTOR MELLO NOGUEIRA 105  
BAIRRO: VILA BARUEL CEP: 2510040 - SÃO PAULO/SP

CNPJ: 08.572.890/0001-18  
PROCESSO: 25351.118241/2017-02 AUTORIZ/MS: 2.09236.1

ATIVIDADE/CLASSE  
ARMAZENAR: COSMÉTICOS/PERFUMES/PRODUTOS DE HIGIENE  
DISTRIBUIR: COSMÉTICOS/PERFUMES/PRODUTOS DE HIGIENE  
EXPEDIR: COSMÉTICOS/PERFUMES/PRODUTOS DE HIGIENE  
TRANSPORTAR: COSMÉTICOS/PERFUMES/PRODUTOS DE HIGIENE

EMPRESA: Cirurgica Lajeadense ME  
ENDEREÇO: RUA BAHIA 134  
BAIRRO: SÃO CRISTOVAO CEP: 95913198 - LAJEADO/RS  
CNPJ: 21.112.395/0001-94  
PROCESSO: 25351.121731/2016-03 AUTORIZ/MS: 2.08726.7

ATIVIDADE/CLASSE  
ARMAZENAR: COSMÉTICOS/PERFUMES/PRODUTOS DE HIGIENE  
DISTRIBUIR: COSMÉTICOS/PERFUMES/PRODUTOS DE HIGIENE  
EXPEDIR: COSMÉTICOS/PERFUMES/PRODUTOS DE HIGIENE

EMPRESA: GOLDEN SKIN COSMÉTICOS EIRELI-EPP.  
ENDEREÇO: RUA BENTO GONCALVES 2256  
BAIRRO: CENTRO CEP: 93510018 - NOVO HAMBURGO/RS  
CNPJ: 07.303.390/0001-18

PROCESSO: 25025.574002/2005-04 AUTORIZ/MS: 2.04093.4  
ATIVIDADE/CLASSE

ARMAZENAR: COSMÉTICOS/PERFUMES/PRODUTOS DE HIGIENE  
DISTRIBUIR: COSMÉTICOS/PERFUMES/PRODUTOS DE HIGIENE  
EXPEDIR: COSMÉTICOS/PERFUMES/PRODUTOS DE HIGIENE  
IMPORTAR: COSMÉTICOS/PERFUMES/PRODUTOS DE HIGIENE

EMPRESA: JEGNCEL TRANSPORTES LTDA -ME  
ENDEREÇO: RODOVIA BR-153 SN  
BAIRRO: FAZENDA RETIRO CEP: 74620430 - GOIÂNIA/GO  
CNPJ: 07.515.384/0001-24

PROCESSO: 25351.874811/2016-05 AUTORIZ/MS: 2.08553.9  
ATIVIDADE/CLASSE

TRANSPORTAR: COSMÉTICOS/PERFUMES/PROD. DE HIGIENE

EMPRESA: 3G LOG TRANSPORTES EIRELI  
ENDEREÇO: AV. COMENDADOR ALEXANDRINO GARCIA, 309  
BAIRRO: MARTA HELENA CEP: 38402226 - UBERLÂNDIA/MG  
CNPJ: 15.292.743/0001-50

PROCESSO: 25351.173719/2017-05 AUTORIZ/MS: 2.09334.9  
ATIVIDADE/CLASSE

TRANSPORTAR: COSMÉTICOS/PERFUMES/PRODUTOS DE HIGIENE

EMPRESA: SANIMED INDUSTRIA E COMERCIO DE PRODUTO HOSPITALARES EIRELLI  
ENDEREÇO: RUA RICARDO GEORG 1115  
BAIRRO: ITROUPAVA CENTRAL CEP: 89069100 - BLUMENAU/SC  
CNPJ: 24.537.945/0001-05

PROCESSO: 25351.595488/2016-05 AUTORIZ/MS: 2.09135.1  
ATIVIDADE/CLASSE

ARMAZENAR: COSMÉTICOS/PERFUMES/PRODUTOS DE HIGIENE  
DISTRIBUIR: COSMÉTICOS/PERFUMES/PRODUTOS DE HIGIENE  
EXPEDIR: COSMÉTICOS/PERFUMES/PRODUTOS DE HIGIENE  
TRANSPORTAR: COSMÉTICOS/PERFUMES/PRODUTOS DE HIGIENE

EMPRESA: MAYCON WILL EIRELI - ME  
ENDEREÇO: rua alvorada 180  
BAIRRO: Flor de Nápolis CEP: 88106460 - SÃO JOSÉ/SC  
CNPJ: 18.712.730/0001-80

PROCESSO: 25351.016675/2017-05 AUTORIZ/MS: 2.09147.3  
ATIVIDADE/CLASSE

ARMAZENAR: COSMÉTICOS/PERFUMES/PRODUTOS DE HIGIENE  
DISTRIBUIR: COSMÉTICOS/PERFUMES/PRODUTOS DE HIGIENE  
EXPEDIR: COSMÉTICOS/PERFUMES/PRODUTOS DE HIGIENE

EMPRESA: J.L. DISTRIBUIDORA DE COSMÉTICOS EIRELI  
ENDEREÇO: QUADRA SAAN QUADRA 1 1350  
BAIRRO: ZONA INDUSTRIAL CEP: 70632100 - BRASÍLIA/DF  
CNPJ: 22.702.370/0001-03

PROCESSO: 25351.140592/2017-06 AUTORIZ/MS: 2.09271.1  
ATIVIDADE/CLASSE

ARMAZENAR: COSMÉTICOS/PERFUMES/PRODUTOS DE HIGIENE  
DISTRIBUIR: COSMÉTICOS/PERFUMES/PRODUTOS DE HIGIENE  
EXPEDIR: COSMÉTICOS/PERFUMES/PRODUTOS DE HIGIENE  
IMPORTAR: COSMÉTICOS/PERFUMES/PRODUTOS DE HIGIENE

EMPRESA: NOVA DISTRIBUIDORA DE MEDICAMENTOS LTDA



ENDEREÇO: PRAÇA BARAO DE MARUIM 8  
BAIRRO: CENTRO CEP: 49770000 - MARUIM/SE  
CNPJ: 27.956.951/0001-95  
PROCESSO: 25351.405759/2017-82 AUTORIZ/MS: 7.52859.6  
ATIVIDADE/CLASSE  
COMÉRCIO: ALIMENTOS PERMITIDOS/CORRELATOS/COSMÉTICOS/PERFUMES/PRODUTOS DE HIGIENE  
DISPENSACÃO DE MEDICAMENTOS, INCLUSIVE SUJEITOS A CONTROLE ESPECIAL:

EMPRESA: COMERCIAL DE MEDICAMENTOS MORAIS E MARTINS LTDA  
ENDEREÇO: RUA 17 157  
BAIRRO: CENTRO CEP: 72930000 - ALEXÂNIA/GO  
CNPJ: 08.601.190/0001-04  
PROCESSO: 25351.124301/2014-82 AUTORIZ/MS: 7.12955.8  
ATIVIDADE/CLASSE  
COMÉRCIO: ALIMENTOS PERMITIDOS/CORRELATOS/COSMÉTICOS/PERFUMES/PRODUTOS DE HIGIENE  
DISPENSACÃO DE MEDICAMENTOS, INCLUSIVE SUJEITOS A CONTROLE ESPECIAL:  
FRACIONAMENTO:  
PRESTAÇÃO DE SERVIÇOS FARMACÊUTICOS: -

EMPRESA: DROGARIA ISABELLA DE ITUPEVA LTDA  
ENDEREÇO: Avenida Brasil, 17 - complemento a  
BAIRRO: centro CEP: 13295000 - ITUPEVA/SP  
CNPJ: 21.541.949/0001-24  
PROCESSO: 25351.437477/2015-82 AUTORIZ/MS: 7.40097.3  
ATIVIDADE/CLASSE  
COMÉRCIO: ALIMENTOS PERMITIDOS/CORRELATOS/COSMÉTICOS/PERFUMES/PRODUTOS DE HIGIENE  
DISPENSACÃO DE PLANTAS MEDICINAIS: -  
DISPENSACÃO DE MEDICAMENTOS, INCLUSIVE SUJEITOS A CONTROLE ESPECIAL:  
PRESTAÇÃO DE SERVIÇOS FARMACÊUTICOS: -

EMPRESA: FARMACIA REGIONAL DE CORDEIRO LTDA.  
ENDEREÇO: AVENIDA RAUL VEIGA 85  
BAIRRO: CENTRO CEP: 28540000 - CORDEIRO/RJ  
CNPJ: 27.608.318/0001-74  
PROCESSO: 25351.650038/2014-82 AUTORIZ/MS: 7.32418.8  
ATIVIDADE/CLASSE  
COMÉRCIO: ALIMENTOS PERMITIDOS/CORRELATOS/COSMÉTICOS/PERFUMES/PRODUTOS DE HIGIENE  
DISPENSACÃO DE MEDICAMENTOS, INCLUSIVE SUJEITOS A CONTROLE ESPECIAL:

EMPRESA: JULIANA BOTELHO DE LIMA E SILVA ME  
ENDEREÇO: RUA BARAO DE MADALENA 50  
BAIRRO: CENTRO CEP: 28770000 - SANTA MARIA MADALENA/RJ  
CNPJ: 39.498.977/0001-16  
PROCESSO: 25351.209483/2002-82 AUTORIZ/MS: 0.16321.5  
ATIVIDADE/CLASSE  
COMÉRCIO: ALIMENTOS PERMITIDOS/CORRELATOS/COSMÉTICOS/PERFUMES/PRODUTOS DE HIGIENE  
DISPENSACÃO DE PLANTAS MEDICINAIS: -  
DISPENSACÃO DE MEDICAMENTOS, INCLUSIVE SUJEITOS A CONTROLE ESPECIAL:

EMPRESA: MARANHÃO E AZEVEDO LTDA  
ENDEREÇO: RUA RIO BRANCO 196  
BAIRRO: CENTRO CEP: 65602060 - CAXIAS/MA  
CNPJ: 12.093.217/0003-34  
PROCESSO: 25351.228369/2017-82 AUTORIZ/MS: 7.51504.2  
ATIVIDADE/CLASSE  
COMÉRCIO: ALIMENTOS PERMITIDOS/CORRELATOS/COSMÉTICOS/PERFUMES/PRODUTOS DE HIGIENE  
DISPENSACÃO DE MEDICAMENTOS NÃO SUJEITOS AO CONTROLE ESPECIAL: -  
MANIPULAÇÃO DE PRODUTOS MAGISTRAIS: -  
MANIPULAÇÃO DE PRODUTOS OFICINAIS: -

EMPRESA: DI FARMA FARMACIAS LTDA ME  
ENDEREÇO: RUA AZAMBUJA 968  
BAIRRO: AZAMBUJA CEP: 88353460 - BRUSQUE/SC  
CNPJ: 19.964.894/0001-68  
PROCESSO: 25351.219523/2014-82 AUTORIZ/MS: 7.16683.3  
ATIVIDADE/CLASSE  
COMÉRCIO: ALIMENTOS PERMITIDOS/CORRELATOS/COSMÉTICOS/PERFUMES/PRODUTOS DE HIGIENE  
DISPENSACÃO DE PLANTAS MEDICINAIS: -  
DISPENSACÃO DE MEDICAMENTOS, INCLUSIVE SUJEITOS A CONTROLE ESPECIAL:  
FRACIONAMENTO: -  
PRESTAÇÃO DE SERVIÇOS FARMACÊUTICOS: -

EMPRESA: ROMANELLI E SILVA DROGARIA LTDA  
ENDEREÇO: RUA CAPITÃO FRANCISCO MOTA 03  
BAIRRO: CENTRO CEP: 37460000 - PASSA QUATRO/MG  
CNPJ: 28.108.404/0001-12  
PROCESSO: 25351.505036/2017-82 AUTORIZ/MS: 7.54242.6  
ATIVIDADE/CLASSE  
COMÉRCIO: ALIMENTOS PERMITIDOS/CORRELATOS/COSMÉTICOS/PERFUMES/PRODUTOS DE HIGIENE  
DISPENSACÃO DE MEDICAMENTOS, INCLUSIVE SUJEITOS A CONTROLE ESPECIAL:

EMPRESA: CIRURGICA UNIAO LTDA  
ENDEREÇO: RUA 25 1908  
BAIRRO: JARDIM SAO PAULO CEP: 13503010 - RIO CLARO/SP  
CNPJ: 04.063.331/0001-21  
PROCESSO: 25351.424690/2017-82 AUTORIZ/MS: 1.16814.7  
ATIVIDADE/CLASSE  
ARMAZENAR: MEDICAMENTO  
DISTRIBUIR: MEDICAMENTO  
EXPEDIR: MEDICAMENTO

EMPRESA: CRISTIANO W GOULART & CIA LTDA  
ENDEREÇO: AVENIDA URUGUAI Nº 644  
BAIRRO: CENTRO CEP: 98910000 - TRÊS DE MAIO/RS  
CNPJ: 90.512.054/0001-29  
PROCESSO: 25351.265398/2014-82 AUTORIZ/MS: 7.17462.6  
ATIVIDADE/CLASSE  
COMÉRCIO: ALIMENTOS PERMITIDOS/CORRELATOS/COSMÉTICOS/PERFUMES/PRODUTOS DE HIGIENE  
DISPENSACÃO DE MEDICAMENTOS, INCLUSIVE SUJEITOS A CONTROLE ESPECIAL:  
FRACIONAMENTO: -  
PRESTAÇÃO DE SERVIÇOS FARMACÊUTICOS: -

EMPRESA: JANDER BARCELOS FERREIRA EIRELI  
ENDEREÇO: AVENIDA CONSELHEIRO ANTÔNIO PRADO, Nº 1.464  
BAIRRO: CENTRO CEP: 15775000 - SANTA FÉ DO SUL/SP  
CNPJ: 05.677.457/0001-59  
PROCESSO: 25351.046365/2003-82 AUTORIZ/MS: 0.39585.1

ATIVIDADE/CLASSE  
COMÉRCIO: ALIMENTOS PERMITIDOS/CORRELATOS/COSMÉTICOS/PERFUMES/PRODUTOS DE HIGIENE  
DISPENSACÃO DE PLANTAS MEDICINAIS: -  
DISPENSACÃO DE MEDICAMENTOS, INCLUSIVE SUJEITOS A CONTROLE ESPECIAL:  
MANIPULAÇÃO DE PRODUTOS MAGISTRAIS: -  
MANIPULAÇÃO DE PRODUTOS OFICINAIS:  
PRESTAÇÃO DE SERVIÇOS FARMACÊUTICOS: -

EMPRESA: Farmácia Pague Menos Ltda  
ENDEREÇO: AVENIDA SANTO ANTONIO 425  
BAIRRO: CENTRO CEP: 89515000 - LEBON RÉGIS/SC  
CNPJ: 13.354.727/0001-19  
PROCESSO: 25351.241167/2014-83 AUTORIZ/MS: 7.18182.5  
ATIVIDADE/CLASSE  
COMÉRCIO: ALIMENTOS PERMITIDOS/CORRELATOS/COSMÉTICOS/PERFUMES/PRODUTOS DE HIGIENE  
DISPENSACÃO DE PLANTAS MEDICINAIS: -  
DISPENSACÃO DE MEDICAMENTOS, INCLUSIVE SUJEITOS A CONTROLE ESPECIAL:

EMPRESA: MAZZONI COSTA & CIA LTDA  
ENDEREÇO: RUA DOS ANDRADAS 169  
BAIRRO: CENTRO CEP: 36155000 - CORONEL PACHECO/MG  
CNPJ: 24.184.661/0002-34  
PROCESSO: 25351.704523/2014-83 AUTORIZ/MS: 7.33254.7  
ATIVIDADE/CLASSE  
COMÉRCIO: ALIMENTOS PERMITIDOS/CORRELATOS/COSMÉTICOS/PERFUMES/PRODUTOS DE HIGIENE  
DISPENSACÃO DE MEDICAMENTOS, INCLUSIVE SUJEITOS A CONTROLE ESPECIAL:

EMPRESA: MARLEY ZEILINGER NASCIMENTO - ME  
ENDEREÇO: AVENIDA ANTONIO JOAQUIM DE MOURA ANDRADE 1410  
BAIRRO: CENTRO CEP: 79750000 - NOVA ANDRADINA/MS  
CNPJ: 05.015.973/0001-40  
PROCESSO: 25351.183534/2002-83 AUTORIZ/MS: 0.17723.1  
ATIVIDADE/CLASSE  
COMÉRCIO: ALIMENTOS PERMITIDOS/CORRELATOS/COSMÉTICOS/PERFUMES/PRODUTOS DE HIGIENE  
DISPENSACÃO DE PLANTAS MEDICINAIS: -  
DISPENSACÃO DE MEDICAMENTOS, INCLUSIVE SUJEITOS A CONTROLE ESPECIAL:  
PRESTAÇÃO DE SERVIÇOS FARMACÊUTICOS: -

EMPRESA: FARMACIA AMARAL DE ITAOCARA LTDA  
ENDEREÇO: RUA NILO PECANHA 498  
BAIRRO: CENTRO CEP: 28570000 - ITAOCARA/RJ  
CNPJ: 36.289.601/0001-03  
PROCESSO: 25351.192444/2002-83 AUTORIZ/MS: 0.07953.8  
ATIVIDADE/CLASSE  
COMÉRCIO: ALIMENTOS PERMITIDOS/CORRELATOS/COSMÉTICOS/PERFUMES/PRODUTOS DE HIGIENE  
DISPENSACÃO DE MEDICAMENTOS, INCLUSIVE SUJEITOS A CONTROLE ESPECIAL:

EMPRESA: ARAUJO COMERCIO DE PRODUTOS HOSPITALARES LTDA  
ENDEREÇO: AVENIDA JOAQUIM NABUCO, Nº 846  
BAIRRO: CENTRO CEP: 69020030 - MANAUS/AM

CNPJ: 04.361.309/0001-68  
PROCESSO: 25351.065615/2003-83 AUTORIZ/MS: 1.05753.2  
ATIVIDADE/CLASSE  
ARMAZENAR: MEDICAMENTO  
DISTRIBUIR: MEDICAMENTO  
EXPEDIR: MEDICAMENTO

EMPRESA: E B BOEIRA FARMACIA - EPP  
ENDEREÇO: AVENIDA MOREIRA PAZ 707  
BAIRRO: FATIMA CEP: 95200000 - VACARIA/RS  
CNPJ: 14.468.447/0001-02  
PROCESSO: 25351.018689/2014-83 AUTORIZ/MS: 7.08558.8  
ATIVIDADE/CLASSE  
COMÉRCIO: ALIMENTOS PERMITIDOS/CORRELATOS/COSMÉTICOS/PERFUMES/PRODUTOS DE HIGIENE  
DISPENSACÃO DE PLANTAS MEDICINAIS: -  
DISPENSACÃO DE MEDICAMENTOS, INCLUSIVE SUJEITOS A CONTROLE ESPECIAL:  
PRESTAÇÃO DE SERVIÇOS FARMACÊUTICOS: -

EMPRESA: FARMACIA VILA BATISTA LTDA - ME  
ENDEREÇO: AVENIDA JERONIMO MONTEIRO 987  
BAIRRO: PAUL CEP: 29115045 - VILA VELHA/ES  
CNPJ: 28.058.550/0001-80  
PROCESSO: 25351.689424/2013-83 AUTORIZ/MS: 7.05137.4  
ATIVIDADE/CLASSE  
COMÉRCIO: ALIMENTOS PERMITIDOS/CORRELATOS/COSMÉTICOS/PERFUMES/PRODUTOS DE HIGIENE  
DISPENSACÃO DE MEDICAMENTOS, INCLUSIVE SUJEITOS A CONTROLE ESPECIAL:  
PRESTAÇÃO DE SERVIÇOS FARMACÊUTICOS: -

EMPRESA: CMH - CENTRAL DE MEDICAMENTOS HOSPITALARES - EIRELI - ME  
ENDEREÇO: RUA DOUTOR MARIO CLAPIER URBINATTI 1434  
BAIRRO: JARDIM CANADA CEP: 87080120 - MARINGÁ/PR  
CNPJ: 23.228.076/0001-74  
PROCESSO: 25351.764548/2015-83 AUTORIZ/MS: 1.14954.8  
ATIVIDADE/CLASSE  
ARMAZENAR: MEDICAMENTO  
DISTRIBUIR: MEDICAMENTO  
EXPEDIR: MEDICAMENTO

EMPRESA: DROGARIA RUBIACEA LTDA  
ENDEREÇO: AVENIDA SIR ALEXANDRE FLEMING 25  
BAIRRO: CENTRO CEP: 16750000 - RUBIACEA/SP  
CNPJ: 09.236.359/0001-37  
PROCESSO: 25351.194249/2008-83 AUTORIZ/MS: 0.53814.9  
ATIVIDADE/CLASSE  
COMÉRCIO: COSMÉTICOS/PERFUMES/PRODUTOS DE HIGIENE  
DISPENSACÃO DE MEDICAMENTOS, INCLUSIVE SUJEITOS A CONTROLE ESPECIAL:  
PRESTAÇÃO DE SERVIÇOS FARMACÊUTICOS: -

EMPRESA: DROGARIA ZAMPOL LTDA  
ENDEREÇO: RUA CAPITÃO JOSÉ GALLO Nº 74  
BAIRRO: CENTRO CEP: 09400080 - RIBEIRÃO PIRES/SP  
CNPJ: 57.494.437/0001-46  
PROCESSO: 25351.220324/2002-83 AUTORIZ/MS: 0.14214.3  
ATIVIDADE/CLASSE  
COMÉRCIO: ALIMENTOS PERMITIDOS/CORRELATOS/COSMÉTICOS/PERFUMES/PRODUTOS DE HIGIENE  
DISPENSACÃO DE MEDICAMENTOS, INCLUSIVE SUJEITOS A CONTROLE ESPECIAL:  
PRESTAÇÃO DE SERVIÇOS FARMACÊUTICOS: -

EMPRESA: SERAFIM & MORAES LTDA



Consultas / Funcionamento de Empresa Nacional / Resultado / Detalhamento

## Dados da Empresa Nacional

**Razão Social**

CMH - CENTRAL DE MEDICAMENTOS HOSPITALARES - EIRELI - ME

**CNPJ**

23.228.076/0001-74

**Endereço Completo**

Rua DOUTOR MARIO CLAPIER URBINATTI Nº 1434 - JARDIM CANADA CEP: 87.080-120 - MARINGÁ/PR

**Telefone**

(44) 3255-3774

**Responsável Técnico**

PAULA TANIA SEGATE

**Responsável Legal**

LEANDRO ROSSONI

## Dados do Cadastro

**Cadastro Nº**

1.14.955-1

**Data do Cadastro**

11/01/2016

**Situação**

Ativa

**Nº do Processo**

25351.764544/2015-77

**Cadastro**

1 - Medicamento Especial

**Atividades / Classes****Armazenar**

- Medicamento

**Distribuir**

- Medicamento

**Expedir**

- Medicamento

**Certificado de Boas Práticas de Fabricação - CBPF (Vigente)**

Empresa Solicitante	Linhas de Certificação Vigentes	Data de Publicação	Vencimento do Certificado
---------------------	---------------------------------	--------------------	---------------------------

Nenhum registro encontrado

**Certificado de Boas Práticas de Distribuição e Armazenagem - CBPDA (Vigente)****Empresa  
Solicitante****Linhas de Certificação  
Vigentes****Data de  
Publicação****Vencimento do  
Certificado**

Nenhum registro encontrado

[Voltar](#)

## RESOLUÇÃO-RE Nº 2.122, DE 1º DE AGOSTO DE 2019

O Gerente-Geral de Inspeção e Fiscalização Sanitária, no uso das atribuições que lhe confere o art. 171, aliado ao art. 54, I, § 1º do Regimento Interno aprovado pela Resolução da Diretoria Colegiada - RDC nº 255, de 10 de dezembro de 2018, considerando o cumprimento dos requisitos de Boas Práticas de Fabricação preconizados em legislação vigente, para a área de Medicamentos, resolve:

Art. 1º Conceder à empresa constante no anexo, a Certificação de Boas Práticas de Fabricação de Medicamentos.

Art. 2º A presente Certificação tem validade de 2 (dois) anos a partir da sua publicação.

Art. 3º Esta Resolução entra em vigor na data de sua publicação.

RONALDO LUCIO PONCIANO GOMES

ANEXO

Fabricante: Baxalta US Inc.  
Endereço: 1700 Rancho Conejo Boulevard, Thousand Oaks, California (CA) 91320  
País: Estados Unidos da América  
Solicitante: Shire Farmacêutica Brasil Ltda. CNPJ: 07.898.671/0001-60  
Autorização de Funcionamento: 1.06.979-1 Expediente(s): 0095154/19-4  
Certificado de Boas Práticas de Fabricação de Medicamentos:  
Insumos farmacêuticos ativos biológicos: alfaoctocogum e alfarurictocogum pegoi

## RESOLUÇÃO-RE Nº 2.133, DE 2 DE AGOSTO DE 2019

O Gerente-Geral de Inspeção e Fiscalização Sanitária, no uso das atribuições que lhe confere o art. 171, aliado ao art. 54, I, § 1º do Regimento Interno aprovado pela Resolução da Diretoria Colegiada - RDC nº 255, de 10 de dezembro de 2018, considerando o descumprimento dos requisitos de Boas Práticas de Fabricação preconizados em legislação vigente, para a área de Cosméticos, Perfumes e Produtos de Higiene, resolve:

Art. 1º Indeferir o Pedido de Certificação de Boas Práticas de Fabricação de Cosméticos, Perfumes e Produtos de Higiene da empresa constante no anexo.

Art. 2º Esta Resolução entra em vigor na data de sua publicação.

RONALDO LUCIO PONCIANO GOMES

ANEXO

Empresa: Crol Ciência Cosmética LTDA-ME  
CNPJ: 66.620.691/0001-34  
Endereço: Rua José Carlos Cavina, nº 98, Jardim Canada  
Município: Assis - CEP: SP  
Autorização de Funcionamento: 2.03269-7  
Expediente: 0271190/19-7  
Linha: Semissólidos  
Motivo: Não cumprimento ao estabelecido na Resolução RDC nº 49/2013.

## RESOLUÇÃO-RE Nº 2.136, DE 2 DE AGOSTO DE 2019

O Gerente-Geral de Inspeção e Fiscalização Sanitária, no uso das atribuições que lhe confere o art. 171, aliado ao art. 54, I, § 1º do Regimento Interno aprovado pela Resolução da Diretoria Colegiada - RDC nº 255, de 10 de dezembro de 2018, considerando o cumprimento dos requisitos de Boas Práticas de Fabricação preconizados em legislação vigente, para a área de Medicamentos, resolve:

Art. 1º Conceder à empresa constante no ANEXO, a Certificação de Boas Práticas de Fabricação de Medicamentos.

Art. 2º A presente Certificação terá validade de 2 (dois) anos a partir da sua publicação.

Art. 3º Esta Resolução entra em vigor na data de sua publicação

RONALDO LUCIO PONCIANO GOMES

ANEXO

EMPRESA FABRICANTE: ALKÉM LABORATORIES LIMITED  
ENDEREÇO: VILLAGE THANA, BADDI, DIST. SOLAN, (H.P.), INDIA - PAÍS: INDIA - CÓDIGO UNICO: A.1259  
EMPRESA SOLICITANTE: FARMA VISION IMPORTAÇÃO E EXPORTAÇÃO DE MEDICAMENTOS LTDA - CNPJ: 09.058.502/0001-48  
AUTORIZ/MS: 1074651 - EXPEDIENTE(S): 1154118/13-1  
CERTIFICADO DE BOAS PRÁTICAS DE FABRICAÇÃO DE MEDICAMENTOS: Sólidos não estereis: Cápsulas

## COORDENAÇÃO DE AUTORIZAÇÃO DE FUNCIONAMENTO DE EMPRESAS

## RESOLUÇÃO-RE Nº 2.052, DE 30 DE JULHO DE 2019

A Coordenadora de Autorização de Funcionamento de Empresas, no uso das atribuições que lhe confere o art. 169, aliado ao art. 54, I, § 1º do Regimento Interno aprovado pela Resolução da Diretoria Colegiada - RDC nº 255, de 10 de dezembro de 2018, resolve:

Art. 1º Alterar a Autorização de Funcionamento das Empresas constantes no anexo desta Resolução.

Art. 2º Esta Resolução entra em vigor na data de sua publicação.

ROBERTA MENESES MARQUEZ DE AMORIM

ANEXO

EMPRESA: LOG 10 EXPRESS LTDA.  
ENDEREÇO: Rua QUITANDUBA 73  
BAIRRO: CAXINGUI CEP: 05516030 - SÃO PAULO/SP  
CNPJ: 12.361.867/0001-51  
PROCESSO: 25351.073650/2017-01 AUTORIZ/MS: 2.09196.2  
ATIVIDADE/CLASSE  
ARMAZENAR: COSMÉTICOS  
EXPEDIR: COSMÉTICOS  
TRANSPORTAR: COSMÉTICOS

EMPRESA: RODAN EXPRESS TRANSPORTES ESPECIALIZADOS LTDA - ME  
ENDEREÇO: Avenida PARANAPANEMA (JD S J TADEU) 492  
BAIRRO: TABOAO CEP: 09930450 - DIADEMA/SP  
CNPJ: 05.164.692/0001-27  
PROCESSO: 25351.631178/2017-02 AUTORIZ/MS: 2.09741.4  
ATIVIDADE/CLASSE  
TRANSPORTAR: COSMÉTICOS/PERFUMES/PRODUTOS DE HIGIENE

EMPRESA: Recommed Prestação de Serviços e Vendas eireli  
ENDEREÇO: Rua CAPEBERIBE 519  
BAIRRO: BARCELONA CEP: 09551210 - SÃO CAETANO DO SUL/SP  
CNPJ: 07.929.430/0001-31  
PROCESSO: 25351.408921/2018-03 AUTORIZ/MS: 4.00146.9  
ATIVIDADE/CLASSE

ARMAZENAR: COSMÉTICOS/PERFUMES/PRODUTOS DE HIGIENE  
DISTRIBUIR: COSMÉTICOS/PERFUMES/PRODUTOS DE HIGIENE  
EXPEDIR: COSMÉTICOS/PERFUMES/PRODUTOS DE HIGIENE

EMPRESA: Expresso Fiel LTDA - EPP  
ENDEREÇO: Rua JOSE GOMES OTERO 113  
BAIRRO: VILA BARROS CEP: 07192000 - GUARULHOS/SP  
CNPJ: 13.762.882/0001-74  
PROCESSO: 25351.453049/2016-03 AUTORIZ/MS: 2.08999.1  
ATIVIDADE/CLASSE  
TRANSPORTAR: COSMÉTICOS/PERFUMES/PRODUTOS DE HIGIENE

EMPRESA: K7 QUÍMICA DO BRASIL LTDA - ME  
ENDEREÇO: Rodovia GOVERNADOR MARIO COVAS S/N  
BAIRRO: COMUNIDADE URBANA DE IGUAPE CEP: 29227404 - GUARAPARI/ES  
CNPJ: 23.267.516/0001-00  
PROCESSO: 25351.068239/2017-04 AUTORIZ/MS: 2.09215.8  
ATIVIDADE/CLASSE

ARMAZENAR: COSMÉTICOS/PERFUMES/PRODUTOS DE HIGIENE  
DISTRIBUIR: COSMÉTICOS/PERFUMES/PRODUTOS DE HIGIENE  
ENBALAR: COSMÉTICOS/PERFUMES/PRODUTOS DE HIGIENE  
EXPEDIR: COSMÉTICOS/PERFUMES/PRODUTOS DE HIGIENE  
FABRICAR: COSMÉTICOS/PERFUMES/PRODUTOS DE HIGIENE  
REENBALAR: COSMÉTICOS/PERFUMES/PRODUTOS DE HIGIENE

EMPRESA: ALL GREEN IMPORTAÇÃO E EXPORTAÇÃO EIRELI  
ENDEREÇO: Rua Apeninos, nº 400, sala 1110  
BAIRRO: Aclimação CEP: 01533000 - SÃO PAULO/SP  
CNPJ: 19.870.224/0001-82  
PROCESSO: 25351.339172/2016-06 AUTORIZ/MS: 2.09230.9  
ATIVIDADE/CLASSE

ARMAZENAR: COSMÉTICOS/PERFUMES/PRODUTOS DE HIGIENE  
DISTRIBUIR: COSMÉTICOS/PERFUMES/PRODUTOS DE HIGIENE  
EXPEDIR: COSMÉTICOS/PERFUMES/PRODUTOS DE HIGIENE  
IMPORTAR: COSMÉTICOS/PERFUMES/PRODUTOS DE HIGIENE

EMPRESA: GOLDEN CARE DISTRIBUIDORA EIRELI  
ENDEREÇO: RUA SANTO ANTONIO Nº204 - LOJA 02  
BAIRRO: SANTO ANTONIO CEP: 35300145 - CARATINGA/MG  
CNPJ: 17.238.441/0001-33  
PROCESSO: 25351.107347/2017-07 AUTORIZ/MS: 2.09226.6  
ATIVIDADE/CLASSE

ARMAZENAR: COSMÉTICOS/PERFUMES/PRODUTOS DE HIGIENE  
DISTRIBUIR: COSMÉTICOS/PERFUMES/PRODUTOS DE HIGIENE  
EXPEDIR: COSMÉTICOS/PERFUMES/PRODUTOS DE HIGIENE  
TRANSPORTAR: COSMÉTICOS

EMPRESA: AZUL FARMA DISTRIBUIDORA DE MEDICAMENTOS LTDA  
ENDEREÇO: Avenida JOSE LEITE 3251  
BAIRRO: CAJI CEP: 42722020 - LAURO DE FREITAS/BA  
CNPJ: 26.476.117/0001-30  
PROCESSO: 25351.116082/2017-08 AUTORIZ/MS: 2.09217.5  
ATIVIDADE/CLASSE

ARMAZENAR: COSMÉTICOS  
DISTRIBUIR: COSMÉTICOS  
EXPEDIR: COSMÉTICOS

EMPRESA: MEDIMPORT COMÉRCIO DE PRODUTOS HOSPITALARES EIRELI - EPP  
ENDEREÇO: Rua ANHANGUERA 876  
BAIRRO: PIRATININGA CEP: 06230110 - OSASCO/SP  
CNPJ: 03.434.334/0001-61  
PROCESSO: 25351.427401/2012-13 AUTORIZ/MS: 2.06487.9  
ATIVIDADE/CLASSE

ARMAZENAR: COSMÉTICOS/PERFUMES/PRODUTOS DE HIGIENE  
DISTRIBUIR: COSMÉTICOS/PERFUMES/PRODUTOS DE HIGIENE  
EXPEDIR: COSMÉTICOS/PERFUMES/PRODUTOS DE HIGIENE  
TRANSPORTAR: COSMÉTICOS/PERFUMES/PRODUTOS DE HIGIENE

EMPRESA: DUOMED PRODUTOS MÉDICOS E HOSPITALARES LTDA  
ENDEREÇO: Rua FRENZE 254  
BAIRRO: JARDIM MONTECATINI CEP: 86186130 - CAMBE/PR  
CNPJ: 82.987.226/0001-51  
PROCESSO: 25351.258525/2012-15 AUTORIZ/MS: 2.06405.5  
ATIVIDADE/CLASSE

ARMAZENAR: COSMÉTICOS/PERFUMES/PRODUTOS DE HIGIENE  
DISTRIBUIR: COSMÉTICOS/PERFUMES/PRODUTOS DE HIGIENE  
EXPEDIR: COSMÉTICOS/PERFUMES/PRODUTOS DE HIGIENE

EMPRESA: FITOHERB NORDESTE DISTRIBUIDORA LTDA  
ENDEREÇO: Rua ITAETE 434  
BAIRRO: PITANGUEIRAS CEP: 42701360 - LAURO DE FREITAS/BA  
CNPJ: 02.125.297/0001-47  
PROCESSO: 25351.003239/2016-15 AUTORIZ/MS: 2.08642.6  
ATIVIDADE/CLASSE

ARMAZENAR: COSMÉTICOS/PERFUMES/PRODUTOS DE HIGIENE  
DISTRIBUIR: COSMÉTICOS/PERFUMES/PRODUTOS DE HIGIENE  
EXPEDIR: COSMÉTICOS/PERFUMES/PRODUTOS DE HIGIENE

EMPRESA: VITALLI FARMA MEDICAMENTOS LTDA  
ENDEREÇO: Rua RUA ATILIO BATTISTON 425  
BAIRRO: VILA CLAUDIA CEP: 14140000 - CRAVINHOS/SP  
CNPJ: 11.140.026/0001-51  
PROCESSO: 25351.115914/2012-16 AUTORIZ/MS: 2.06318.5  
ATIVIDADE/CLASSE

ARMAZENAR: COSMÉTICOS/PERFUMES/PRODUTOS DE HIGIENE  
DISTRIBUIR: COSMÉTICOS/PERFUMES/PRODUTOS DE HIGIENE  
EXPEDIR: COSMÉTICOS/PERFUMES/PRODUTOS DE HIGIENE  
TRANSPORTAR: COSMÉTICOS/PERFUMES/PRODUTOS DE HIGIENE

EMPRESA: ONCO PROD DISTRIBUIDORA DE PRODUTOS HOSPITALARES E ONCOLÓGICOS LTDA  
ENDEREÇO: Rua OLIMPIADAS 100  
BAIRRO: VILA OLIMPIA CEP: 04551000 - SÃO PAULO/SP  
CNPJ: 04.307.650/0001-35  
PROCESSO: 25351.419001/2014-16 AUTORIZ/MS: 2.07497.0  
ATIVIDADE/CLASSE

ARMAZENAR: COSMÉTICOS/PERFUMES/PRODUTOS DE HIGIENE  
DISTRIBUIR: COSMÉTICOS/PERFUMES/PRODUTOS DE HIGIENE  
EXPEDIR: COSMÉTICOS/PERFUMES/PRODUTOS DE HIGIENE

EMPRESA: VITALLI FARMA MEDICAMENTOS LTDA  
ENDEREÇO: Rua RUA ATILIO BATTISTON 425  
BAIRRO: VILA CLAUDIA CEP: 14140000 - CRAVINHOS/SP  
CNPJ: 11.140.026/0001-51  
PROCESSO: 25351.115914/2012-16 AUTORIZ/MS: 2.06318.5  
ATIVIDADE/CLASSE  
ARMAZENAR: COSMÉTICOS/PERFUMES/PRODUTOS DE HIGIENE



PROCESSO: 25351.103049/2015-26 AUTORIZ/MS: 1.13647.1  
 ATIVIDADE/CLASSE  
 TRANSPORTAR: MEDICAMENTO

EMPRESA: P J COMERCIO DE MEDICAMENTOS EIRELI - ME  
 ENDEREÇO: Avenida CUSSY DE ALMEIDA JUNIOR 3306  
 BAIRRO: JARDIM DO PRADO CEP: 16025415 - ARAÇATUBA/SP  
 CNPJ: 20.459.151/0001-10

PROCESSO: 25351.628673/2017-26 AUTORIZ/MS: 1.17261.2  
 ATIVIDADE/CLASSE  
 ARMAZENAR: MEDICAMENTO  
 DISTRIBUIR: MEDICAMENTO  
 EXPEDIR: MEDICAMENTO

EMPRESA: HORIZONTE DISTRIBUIDORA DE PRODUTOS PARA SAUDE EIRELI  
 ENDEREÇO: AV ODILON ARAUJO 637  
 BAIRRO: PICARRA CEP: 64017280 - TERESINA/PI  
 CNPJ: 01.765.178/0001-96  
 PROCESSO: 25351.692945/2015-27 AUTORIZ/MS: 1.14823.5  
 ATIVIDADE/CLASSE  
 ARMAZENAR: MEDICAMENTO  
 DISTRIBUIR: MEDICAMENTO  
 EXPEDIR: MEDICAMENTO

EMPRESA: MANIPULAÇÃO DE MEDICAMENTOS BIORGÂNICA LTDA  
 ENDEREÇO: Avenida DOUTOR ISMERINO SOARES DE CARVALHO 697  
 BAIRRO: SETOR AEROPORTO CEP: 74075040 - GOIÂNIA/GO  
 CNPJ: 01.165.329/0001-75  
 PROCESSO: 25351.467116/2014-27 AUTORIZ/MS: 1.11614.4  
 ATIVIDADE/CLASSE  
 MANIPULAR: INSUMOS FARMACÊUTICOS

EMPRESA: CIA DO TRANSPORTE LTDA - ME  
 ENDEREÇO: Rua LUIZ BARBATO 24  
 BAIRRO: ARISTEU DA COSTA RIOS CEP: 37558466 - POUSO ALEGRE/MG  
 CNPJ: 24.378.405/0001-26  
 PROCESSO: 25351.240451/2016-28 AUTORIZ/MS: 1.15696.3  
 ATIVIDADE/CLASSE  
 TRANSPORTAR: INSUMOS FARMACÊUTICOS/MEDICAMENTO

EMPRESA: MARINA PITTA GOMES - ME  
 ENDEREÇO: Rua PRUDENTE DE MORAES 263  
 BAIRRO: CENTRO CEP: 13390000 - RIO DAS PEDRAS/SP  
 CNPJ: 18.519.182/0001-77  
 PROCESSO: 25351.689171/2014-29 AUTORIZ/MS: 1.12861.3  
 ATIVIDADE/CLASSE  
 MANIPULAR: INSUMOS FARMACÊUTICOS

EMPRESA: DROGARIA CRUZEIRO FRANCA LTDA  
 ENDEREÇO: Rua SANTOS PEREIRA 619  
 BAIRRO: CIDADE NOVA CEP: 14401130 - FRANCA/SP  
 CNPJ: 02.634.512/0001-35  
 PROCESSO: 25351.241371/2015-31 AUTORIZ/MS: 1.13991.9  
 ATIVIDADE/CLASSE  
 MANIPULAR: INSUMOS FARMACÊUTICOS

EMPRESA: NORDESTE COMERCIAL DE PRODUTOS FARMACEUTICOS LTDA  
 ENDEREÇO: Rua TEDDOMIRO DE CASTRO 4585  
 BAIRRO: FLORESTA CEP: 60336010 - FORTALEZA/CE  
 CNPJ: 23.455.090/0001-00  
 PROCESSO: 25351.191967/2017-34 AUTORIZ/MS: 1.16491.1  
 ATIVIDADE/CLASSE  
 ARMAZENAR: MEDICAMENTO  
 DISTRIBUIR: MEDICAMENTO  
 EXPEDIR: MEDICAMENTO

EMPRESA: NUTRIVITAL FARMACIA DE MANIPULAÇÃO LTDA ME  
 ENDEREÇO: Rua GETULIO VARGAS 161  
 BAIRRO: CENTRO CEP: 29200130 - GUARAPARI/ES  
 CNPJ: 10.816.334/0001-91  
 PROCESSO: 25351.754708/2009-37 AUTORIZ/MS: 1.39140.1  
 ATIVIDADE/CLASSE  
 MANIPULAR: INSUMOS FARMACÊUTICOS

EMPRESA: GLOBAL DISTRIBUIDORA EIRELI  
 ENDEREÇO: RUA HENRIQUE PEREIRA DE SOUZA, Nº 392  
 BAIRRO: PARQUE PIAUI CEP: 65636210 - TIMON/MA  
 CNPJ: 08.253.510/0001-54  
 PROCESSO: 25014.019762/2009-41 AUTORIZ/MS: 1.22460.5  
 ATIVIDADE/CLASSE  
 ARMAZENAR: MEDICAMENTO  
 DISTRIBUIR: MEDICAMENTO  
 EXPEDIR: MEDICAMENTO  
 TRANSPORTAR: MEDICAMENTO

EMPRESA: NAZARIA DISTRIBUIDORA DE PRODUTOS FARMACEUTICOS LTDA  
 ENDEREÇO: Avenida BR 116 1150  
 BAIRRO: VELAME CEP: 58420000 - CAMPINA GRANDE/PB  
 CNPJ: 07.224.991/0009-92  
 PROCESSO: 25351.359478/2014-41 AUTORIZ/MS: 1.10652.9  
 ATIVIDADE/CLASSE  
 ARMAZENAR: MEDICAMENTO  
 DISTRIBUIR: MEDICAMENTO  
 EXPEDIR: MEDICAMENTO

EMPRESA: PRONTO EXPRESS LOGISTICA SA  
 ENDEREÇO: AV. CARMELA DUTRA, S/N GALPÃO 33 E 34  
 BAIRRO: JD PRESIDENTE DUTRA CEP: 07170150 - GUARULHOS/SP  
 CNPJ: 03.867.580/0057-61  
 PROCESSO: 25351.109758/2016-42 AUTORIZ/MS: 1.15546.5  
 ATIVIDADE/CLASSE  
 ARMAZENAR: INSUMOS FARMACÊUTICOS/MEDICAMENTO  
 EXPEDIR: INSUMOS FARMACÊUTICOS/MEDICAMENTO  
 TRANSPORTAR: INSUMOS FARMACÊUTICOS/MEDICAMENTO

EMPRESA: APAMED HOSPITALAR EIRELI - EPP  
 ENDEREÇO: Avenida BRASIL SN  
 BAIRRO: JARDIM BURITI SERENO CEP: 74943010 - APARECIDA DE GOIÂNIA/GO  
 CNPJ: 19.891.676/0001-40  
 PROCESSO: 25351.112161/2015-44 AUTORIZ/MS: 1.13615.1  
 ATIVIDADE/CLASSE  
 ARMAZENAR: MEDICAMENTO  
 DISTRIBUIR: MEDICAMENTO  
 EXPEDIR: MEDICAMENTO

EMPRESA: RIO LOPES TRANSPORTES LTDA

ENDEREÇO: Rua FRANCISCO DE S E MELO 01590  
 BAIRRO: CORDOVIL CEP: 21010410 - RIO DE JANEIRO/RJ  
 CNPJ: 29.516.839/0001-14  
 PROCESSO: 25351.049606/2003-45 AUTORIZ/MS: 1.21384.7  
 ATIVIDADE/CLASSE  
 TRANSPORTAR: INSUMOS FARMACÊUTICOS/MEDICAMENTO

EMPRESA: BRUNO GRAESER  
 ENDEREÇO: Avenida LEONARDO DA VINCI 1034  
 BAIRRO: VILA GUARANI Z SUL CEP: 04313000 - SÃO PAULO/SP  
 CNPJ: 14.061.164/0001-33  
 PROCESSO: 25351.121185/2016-45 AUTORIZ/MS: 1.15540.3  
 ATIVIDADE/CLASSE  
 TRANSPORTAR: INSUMOS FARMACÊUTICOS/MEDICAMENTO

EMPRESA: Orthonews Cirúrgicos e Ortopédicos Ltda- ME  
 ENDEREÇO: Rua LEIRIA 539  
 BAIRRO: SAO FRANCISCO CEP: 31255100 - BELO HORIZONTE/MG  
 CNPJ: 11.453.723/0001-62  
 PROCESSO: 25351.006457/2015-47 AUTORIZ/MS: 1.13355.2  
 ATIVIDADE/CLASSE  
 ARMAZENAR: MEDICAMENTO  
 DISTRIBUIR: MEDICAMENTO  
 EXPEDIR: MEDICAMENTO

EMPRESA: MIRASSOL MED COMERCIO DE MEDICAMENTOS - EIRELI  
 ENDEREÇO: Rua HEROTIDES MACIEL DE OLIVEIRA PONTES 949  
 BAIRRO: SAO BERNARDO IV CEP: 15130001 - MIRASSOL/SP  
 CNPJ: 13.046.855/0001-03  
 PROCESSO: 25351.596675/2013-49 AUTORIZ/MS: 1.23543.9  
 ATIVIDADE/CLASSE  
 ARMAZENAR: MEDICAMENTO  
 DISTRIBUIR: MEDICAMENTO  
 EXPEDIR: MEDICAMENTO

EMPRESA: SÃO GABRIEL TRANSPORTES EIRELI - ME  
 ENDEREÇO: Rodovia ZACARIAS DE PAULA XAVIER 27363  
 BAIRRO: CAMPO DE SANTANA CEP: 81690500 - CURITIBA/PR  
 CNPJ: 15.488.297/0012-06  
 PROCESSO: 25351.563839/2017-51 AUTORIZ/MS: 1.17071.6  
 ATIVIDADE/CLASSE  
 TRANSPORTAR: MEDICAMENTO

EMPRESA: FARMACIA D & G LTDA-ME  
 ENDEREÇO: Avenida GOVERNADOR VALADARES 122  
 BAIRRO: CENTRO CEP: 36930000 - SIMONÉSIA/MG  
 CNPJ: 09.280.737/0001-80  
 PROCESSO: 25351.015034/2014-53 AUTORIZ/MS: 1.40415.2  
 ATIVIDADE/CLASSE  
 MANIPULAR: INSUMOS FARMACÊUTICOS

EMPRESA: POLYMEDH. EIRELI  
 ENDEREÇO: Avenida PRESIDENTE GETULIO VARGAS 4547  
 BAIRRO: IANETAMA CEP: 68745000 - CASTANHAL/PA  
 CNPJ: 63.848.345/0001-10  
 PROCESSO: 25351.722400/2014-56 AUTORIZ/MS: 1.13095.4  
 ATIVIDADE/CLASSE  
 ARMAZENAR: MEDICAMENTO  
 DISTRIBUIR: MEDICAMENTO  
 EXPEDIR: MEDICAMENTO  
 TRANSPORTAR: MEDICAMENTO

EMPRESA: MEDICAL CENTER COMÉRCIO DE PRODUTOS HOSPITALARES LTDA  
 ENDEREÇO: Rua DOUTOR GERINO DE SOUZA FILHO 1674  
 BAIRRO: CENTRO CEP: 42703160 - LAURO DE FREITAS/BA  
 CNPJ: 07.032.320/0001-72  
 PROCESSO: 25351.707557/2014-60 AUTORIZ/MS: 1.12898.2  
 ATIVIDADE/CLASSE  
 ARMAZENAR: MEDICAMENTO  
 DISTRIBUIR: MEDICAMENTO  
 EXPEDIR: MEDICAMENTO

EMPRESA: LOGIC PHARMA LOGÍSTICA E ARMAZENS GERAIS LTDA  
 ENDEREÇO: Rodovia ANTONIO HEIL 1001  
 BAIRRO: ITAIPAVA CEP: 88316001 - ITAJAÍ/SC  
 CNPJ: 21.372.384/0001-43  
 PROCESSO: 25351.697734/2015-63 AUTORIZ/MS: 1.14836.1  
 ATIVIDADE/CLASSE  
 ARMAZENAR: INSUMOS FARMACÊUTICOS/MEDICAMENTO  
 EXPEDIR: INSUMOS FARMACÊUTICOS/MEDICAMENTO  
 TRANSPORTAR: INSUMOS FARMACÊUTICOS/MEDICAMENTO

EMPRESA: Nordmarket Comércio de Produtos Hospitalares LTDA  
 ENDEREÇO: Avenida JOAO WALLIG 2640  
 BAIRRO: DISTRITO INDUSTRIAL CEP: 58411170 - CAMPINA GRANDE/PB  
 CNPJ: 19.125.796/0001-37  
 PROCESSO: 25351.394988/2017-64 AUTORIZ/MS: 1.16759.8  
 ATIVIDADE/CLASSE  
 ARMAZENAR: MEDICAMENTO  
 DISTRIBUIR: MEDICAMENTO  
 EXPEDIR: MEDICAMENTO

EMPRESA: S3 MED DISTRIBUIDORA DE MEDICAMENTOS LTDA  
 ENDEREÇO: Rodovia CABO FRIO 7270  
 BAIRRO: TAQUARA II CEP: 29167635 - SERRA/ES  
 CNPJ: 09.660.958/0003-45  
 PROCESSO: 25351.457240/2016-69 AUTORIZ/MS: 1.15989.6  
 ATIVIDADE/CLASSE  
 ARMAZENAR: MEDICAMENTO  
 DISTRIBUIR: MEDICAMENTO  
 EXPEDIR: MEDICAMENTO

EMPRESA: mini drogas ltda  
 ENDEREÇO: Rua CEL. CORNELIO MACIEL 110  
 BAIRRO: CENTRO CEP: 37445000 - CRUZÍLIA/MG  
 CNPJ: 25.750.217/0001-40  
 PROCESSO: 25351.208833/2014-71 AUTORIZ/MS: 1.10311.1  
 ATIVIDADE/CLASSE  
 MANIPULAR: INSUMOS FARMACÊUTICOS

EMPRESA: CMH - CENTRAL DE MEDICAMENTOS HOSPITALARES - EIRELI - ME  
 ENDEREÇO: Rua DOUTOR MARIO CLAPIER URBINATTI 1434  
 BAIRRO: JARDIM CANADA CEP: 87080120 - MARINGÁ/PR  
 CNPJ: 23.228.076/0001-74  
 PROCESSO: 25351.764544/2015-77 AUTORIZ/MS: 1.14955.1  
 ATIVIDADE/CLASSE  
 ARMAZENAR: MEDICAMENTO



DISTRIBUIR: MEDICAMENTO  
EXPEDIR: MEDICAMENTO

EMPRESA: DECARES COMERCIO LTDA  
ENDEREÇO: Avenida DO CETUR 325  
BAIRRO: TARUMA CEP: 69022155 - MANAUS/AM  
CNPJ: 01.708.499/0001-59  
PROCESSO: 25009.002930/2004-81 AUTORIZ/MS: 1.21403.2  
ATIVIDADE/CLASSE  
ARMAZENAR: MEDICAMENTO  
DISTRIBUIR: MEDICAMENTO  
TRANSPORTAR: MEDICAMENTO

EMPRESA: BIOEXATA FARMÁCIA DE MANIPULAÇÃO - EIRELI  
ENDEREÇO: SHCGN CLR, QUADRA 703, BL G, L1 27  
BAIRRO: Asa Norte CEP: 70730517 - BRASÍLIA/DF  
CNPJ: 05.700.671/0004-21  
PROCESSO: 25351.271649/2010-81 AUTORIZ/MS: 1.39164.5  
ATIVIDADE/CLASSE  
MANIPULAR: INSUMOS FARMACÉUTICOS

EMPRESA: RIOBAHIAFARMA COMERCIO E DISTRIBUIÇÃO DE PRODUTOS MEDICOS E COSMETICOS LTDA- EPP  
ENDEREÇO: Rua DO LUXEMBURGO 0  
BAIRRO: GRANJAS RURAIS PRESIDENTE VARGAS CEP: 41230130 - SALVADOR/BA  
CNPJ: 15.145.035/0001-96  
PROCESSO: 25351.163822/2016-83 AUTORIZ/MS: 1.15579.0  
ATIVIDADE/CLASSE  
ARMAZENAR: MEDICAMENTO  
DISTRIBUIR: MEDICAMENTO  
EXPEDIR: MEDICAMENTO

EMPRESA: ajato transportes ltda EPP  
ENDEREÇO: Avenida ALEXANDRE ALCINO 2228  
BAIRRO: SANTA MARIA CEP: 49044093 - ARACAJU/SE  
CNPJ: 07.515.777/0001-38  
PROCESSO: 25351.293969/2014-85 AUTORIZ/MS: 1.10250.0  
ATIVIDADE/CLASSE  
TRANSPORTAR: MEDICAMENTO

EMPRESA: ATIVA DISTRIBUIÇÃO E LOGÍSTICA LTDA.  
ENDEREÇO: Avenida PORTUGAL 3115  
BAIRRO: CINCAO CEP: 32370970 - CONTAGEM/MG  
CNPJ: 01.125.797/0008-92  
PROCESSO: 25351.003486/2012-87 AUTORIZ/MS: 1.23044.5  
ATIVIDADE/CLASSE  
TRANSPORTAR: INSUMOS FARMACÉUTICOS/MEDICAMENTO

EMPRESA: AUDACE ARMAZENS GERAIS LTDA EPP  
ENDEREÇO: Rua DAS CASTANHEIRAS 200  
BAIRRO: JARDIM SAO PEDRO CEP: 13187065 - HORTOLÂNDIA/SP  
CNPJ: 23.383.365/0001-48  
PROCESSO: 25351.804507/2016-88 AUTORIZ/MS: 1.15053.1  
ATIVIDADE/CLASSE  
ARMAZENAR: INSUMOS FARMACÉUTICOS/MEDICAMENTO  
EXPEDIR: INSUMOS FARMACÉUTICOS/MEDICAMENTO

EMPRESA: PHARMA STAR COMERCIO DE MEDICAMENTOS LTDA - ME  
ENDEREÇO: Rodovia GOVERNADOR MARIO COVAS 727C  
BAIRRO: TAQUARA II CEP: 29167635 - SERRA/ES  
CNPJ: 28.570.692/0001-22  
PROCESSO: 25351.696283/2017-89 AUTORIZ/MS: 1.17298.1  
ATIVIDADE/CLASSE  
ARMAZENAR: MEDICAMENTO  
DISTRIBUIR: MEDICAMENTO  
EXPEDIR: MEDICAMENTO

EMPRESA: NORTE COMERCIAL DISTRIBUIDORA DE MEDICAMENTOS LTDA. - EPP  
ENDEREÇO: Rua RIO ICA 857  
BAIRRO: NOSSA SENHORA DAS GRACAS CEP: 69053100 - MANAUS/AM  
CNPJ: 17.706.732/0001-02  
PROCESSO: 25351.338254/2017-90 AUTORIZ/MS: 1.16688.4  
ATIVIDADE/CLASSE  
ARMAZENAR: MEDICAMENTO  
DISTRIBUIR: MEDICAMENTO  
EXPEDIR: MEDICAMENTO

EMPRESA: R.M. ANTUNES & SANTOS LTDA  
ENDEREÇO: Avenida BRASIL 1940  
BAIRRO: INDUSTRIAL CEP: 85601660 - FRANCISCO BELTRÃO/PR  
CNPJ: 05.779.417/0002-07  
PROCESSO: 25351.925183/2016-94 AUTORIZ/MS: 1.15286.7  
ATIVIDADE/CLASSE  
MANIPULAR: INSUMOS FARMACÉUTICOS

EMPRESA: VIX COMÉRCIO DE PRODUTOS FARMACÉUTICOS E HOSPITALARES EIRELI - EPP  
ENDEREÇO: Avenida MAR DO NORTE 83  
BAIRRO: PRAIA DO MORRO CEP: 29216580 - GUARAPARI/ES  
CNPJ: 14.832.987/0001-15  
PROCESSO: 25351.195193/2012-95 AUTORIZ/MS: 1.23198.8  
ATIVIDADE/CLASSE  
ARMAZENAR: MEDICAMENTO  
DISTRIBUIR: MEDICAMENTO  
EXPEDIR: MEDICAMENTO

EMPRESA: HARMONIZE FARMÁCIA DE MANIPULAÇÃO LTDA  
ENDEREÇO: Avenida BRASIL 424  
BAIRRO: IGUAÇU CEP: 35162036 - IPATINGA/MG  
CNPJ: 38.466.637/0001-40  
PROCESSO: 25000.012741/98-79 AUTORIZ/MS: 1.34084.7  
ATIVIDADE/CLASSE  
MANIPULAR: INSUMOS FARMACÉUTICOS

EMPRESA: NEVES & GUIMARÃES LTDA.  
ENDEREÇO: Rua QUINZE DE NOVEMBRO 704  
BAIRRO: CENTRO CEP: 96015000 - PELOTAS/RS  
CNPJ: 04.816.358/0001-48  
PROCESSO: 25351.007850/02-05 AUTORIZ/MS: 1.35796.3  
ATIVIDADE/CLASSE  
MANIPULAR: INSUMOS FARMACÉUTICOS

EMPRESA: futurtek do brasil - comercial importadora e exportadora ltda  
ENDEREÇO: Rua VEREADOR OSVALDO BITTENCOURT 392  
BAIRRO: CARIANOS CEP: 88047700 - FLORIANÓPOLIS/SC  
CNPJ: 10.794.046/0001-83  
PROCESSO: 25741.046102/2016-47 AUTORIZ/MS: P1Y974M273L0 [9.07562.1]

ATIVIDADE/CLASSE  
IMPORTAR POR CONTA E ORDEM DE TERCEIRO DETENTOR DE PRODUTO  
REGULARIZADO NA ANVIS: CORRELATOS

EMPRESA: APAMED HOSPITALAR EIRELI - EPP  
ENDEREÇO: Avenida BRASIL SN  
BAIRRO: JARDIM BURITI SERENO CEP: 74943010 - APARECIDA DE GOIÂNIA/GO  
CNPJ: 19.891.676/0001-40  
PROCESSO: 25351.112231/2015-00 AUTORIZ/MS: 71218446L8M2 (8.11746.8)  
ATIVIDADE/CLASSE  
ARMAZENAR: CORRELATOS  
DISTRIBUIR: CORRELATOS  
EXPEDIR: CORRELATOS

EMPRESA: ALL MED COMERCIO DE PRODUTOS PARA SAUDE - EIRELI - ME  
ENDEREÇO: Rua JOAO ALENCAR GUIMARAES 305  
BAIRRO: SANTA QUITERIA CEP: 80310420 - CURITIBA/PR  
CNPJ: 21.839.639/0001-35  
PROCESSO: 25351.028953/2017-01 AUTORIZ/MS: LY31LHMH744W (8.14658.3)  
ATIVIDADE/CLASSE  
COMERCIALIZAR: CORRELATOS

EMPRESA: BASCEL SOLUÇÕES LTDA - EPP  
ENDEREÇO: Travessa LUIZA HENRIQUETA 450  
BAIRRO: AGUA BRANCA CEP: 85606649 - FRANCISCO BELTRÃO/PR  
CNPJ: 21.515.353/0001-02  
PROCESSO: 25351.588057/2016-01 AUTORIZ/MS: 19319MH66X80 (8.14606.3)  
ATIVIDADE/CLASSE  
ARMAZENAR: CORRELATOS  
DISTRIBUIR: CORRELATOS  
EXPEDIR: CORRELATOS

EMPRESA: LOGIC PHARMA LOGÍSTICA E ARMAZENS GERAIS LTDA  
ENDEREÇO: Rodovia ANTONIO HEIL 1001  
BAIRRO: ITAIPAVA CEP: 83316001 - ITAJAI/SC  
CNPJ: 21.372.984/0001-43  
PROCESSO: 25351.418477/2015-02 AUTORIZ/MS: 0731W552M883 (8.12390.3)  
ATIVIDADE/CLASSE  
ARMAZENAR: CORRELATOS  
TRANSPORTAR: CORRELATOS

EMPRESA: MPP ARMAZENS, LOGÍSTICA, PROMOPACKS, COMERCIO, DISTRIBUICAO.  
IMPORTACAO E EXPORTACAO LTDA  
ENDEREÇO: Rua KONOI ENDO (JARDIM JAPAO) 33  
BAIRRO: VILA BELA VISTA CEP: 08674320 - SUZANO/SP  
CNPJ: 09.208.895/0001-29  
PROCESSO: 25351.147464/2017-02 AUTORIZ/MS: P068XHL114H4 (8.15141.2)  
ATIVIDADE/CLASSE  
ARMAZENAR: CORRELATOS  
EMBALAR: CORRELATOS  
EXPEDIR: CORRELATOS  
REEMBALAR: CORRELATOS

EMPRESA: BRUNO GRAESER  
ENDEREÇO: Avenida LEONARDO DA VINCI 1034  
BAIRRO: VILA GUARANI Z SUL CEP: 04313000 - SÃO PAULO/SP  
CNPJ: 14.061.164/0001-33  
PROCESSO: 25351.001138/2017-03 AUTORIZ/MS: P9LLMXHY5837 (8.14642.7)  
ATIVIDADE/CLASSE  
TRANSPORTAR: CORRELATOS

EMPRESA: EIC BRASIL EXPORTADORA DE PRODUTOS INDUSTRIALIZADOS LTDA  
ENDEREÇO: Rua TEIXEIRA DA SILVA 54  
BAIRRO: PARAISO CEP: 04002030 - SÃO PAULO/SP  
CNPJ: 09.209.604/0001-17  
PROCESSO: 25351.155535/2009-03 AUTORIZ/MS: G068L274579L (8.05182.7)  
ATIVIDADE/CLASSE  
ARMAZENAR: CORRELATOS  
EXPEDIR: CORRELATOS  
IMPORTAR: CORRELATOS

EMPRESA: DOBBER COMERCIO E REPRESENTAÇÕES LTDA  
ENDEREÇO: Rua FRANCISCO GLICERIO 730  
BAIRRO: CASTELO CEP: 13271270 - VALINHOS/SP  
CNPJ: 52.730.850/0001-49  
PROCESSO: 25351.094320/2004-03 AUTORIZ/MS: 5MM259W551Y3 (8.02426.1)  
ATIVIDADE/CLASSE  
ARMAZENAR: CORRELATO  
DISTRIBUIR: CORRELATO  
EXPEDIR: CORRELATO

EMPRESA: MORAES DE MATOS DISTRIBUIDORA DE PRODUTOS MEDICOS HOSPITALARES LTDA-EPP  
ENDEREÇO: Rua ADEMAR GONCALVES 410  
BAIRRO: JARDIM DO SOL CEP: 93700000 - CAMPO BOM/RS  
CNPJ: 24.931.613/0001-00  
PROCESSO: 25351.497447/2016-03 AUTORIZ/MS: LX61MH74X1L (8.14464.2)  
ATIVIDADE/CLASSE  
ARMAZENAR: CORRELATOS  
DISTRIBUIR: CORRELATOS  
EXPEDIR: CORRELATOS

EMPRESA: BRUNO GRAESER  
ENDEREÇO: Avenida LEONARDO DA VINCI 1034  
BAIRRO: VILA GUARANI Z SUL CEP: 04313000 - SÃO PAULO/SP  
CNPJ: 14.061.164/0001-33  
PROCESSO: 25351.001138/2017-03 AUTORIZ/MS: P9LLMXHY5837 (8.14642.7)  
ATIVIDADE/CLASSE  
TRANSPORTAR: CORRELATOS

EMPRESA: MAXXI MEDICAMENTOS, MATERIAIS E EQUIPAMENTOS HOSPITALARES E ODONTOLOGICOS LTDA  
ENDEREÇO: Avenida DOS ARNALDOS 3729  
BAIRRO: RESIDENCIAL ANTONIA FRANCO CEP: 15601248 - FERNANDÓPOLIS/SP  
CNPJ: 10.908.334/0001-11  
PROCESSO: 25351.031524/2012-04 AUTORIZ/MS: PWH9M5WLMH78 (8.08464.1)  
ATIVIDADE/CLASSE  
ARMAZENAR: CORRELATOS  
DISTRIBUIR: CORRELATOS  
EXPEDIR: CORRELATOS

EMPRESA: FRESENIUS MEDICAL CARE LTDA  
ENDEREÇO: Rua AMOREIRA 891  
BAIRRO: JARDIM ROSEIRA CEP: 13910001 - JAGUARIUNA/SP  
CNPJ: 01.440.590/0001-36  
PROCESSO: 25351.012555/2003-04 AUTORIZ/MS: PM41XY96800M (8.01339.5)



Consultas / Funcionamento de Empresa Nacional / Resultado / Detalhamento

## Dados da Empresa Nacional

**Razão Social**

CMH - CENTRAL DE MEDICAMENTOS HOSPITALARES - EIRELI - ME

**CNPJ**

23.228.076/0001-74

**Endereço Completo**

Rua DOUTOR MARIO CLAPIER URBINATTI Nº 1434 - JARDIM CANADA CEP: 87.080-120 - MARINGÁ/PR

**Telefone**

(44) 3255-3774

**Responsável Técnico**

PAULA TANIA SEGATE

**Responsável Legal**

LEANDRO ROSSONI

## Dados do Cadastro

**Cadastro Nº**

8.13.138-1 (02518353HX30)

**Data do Cadastro**

11/01/2016

**Situação** Ativa**Nº do Processo**

25351.764552/2015-31

**Cadastro**

8 - Produtos para Saúde (Correlatos)

**Atividades / Classes****Armazenar**

- Correlatos

**Distribuir**

- Correlatos

**Expedir**

- Correlatos

**Certificado de Boas Práticas de Fabricação - CBPF (Vigente)**

Empresa Solicitante	Linhas de Certificação Vigentes	Data de Publicação	Vencimento do Certificado
---------------------	---------------------------------	--------------------	---------------------------

Nenhum registro encontrado



**Certificado de Boas Práticas de Distribuição e Armazenagem - CBPDA (Vigente)****Empresa  
Solicitante****Linhas de Certificação  
Vigentes****Data de  
Publicação****Vencimento do  
Certificado**

Nenhum registro encontrado

[Voltar](#)

Consultas / Funcionamento de Empresa Nacional / Resultado / Detalhamento

## Dados da Empresa Nacional

**Razão Social**

CMH - CENTRAL DE MEDICAMENTOS HOSPITALARES - EIRELI - ME

**CNPJ**

23.228.076/0001-74

**Endereço Completo**

Rua DOUTOR MARIO CLAPIER URBINATTI Nº 1434 - JARDIM CANADA CEP: 87.080-120 - MARINGÁ/PR

**Telefone**

(44) 3255-3774

**Responsável Técnico**

PAULA TANIA SEGATE

**Responsável Legal**

LEANDRO ROSSONI

## Dados do Cadastro

**Cadastro Nº**

3.06.706-3

**Data do Cadastro**

11/01/2016

**Situação**

Ativa

**Nº do Processo**

25351.764569/2015-46

**Cadastro**

3 - Saneantes

**Atividades / Classes****Armazenar**

- Saneante Domis.

**Distribuir**

- Saneante Domis.

**Expedir**

- Saneante Domis.

**Certificado de Boas Práticas de Fabricação - CBPF (Vigente)**

Empresa Solicitante	Linhas de Certificação Vigentes	Data de Publicação	Vencimento do Certificado
---------------------	---------------------------------	--------------------	---------------------------

Nenhum registro encontrado

**Certificado de Boas Práticas de Distribuição e Armazenagem - CBPDA (Vigente)****Empresa  
Solicitante****Linhas de Certificação  
Vigentes****Data de  
Publicação****Vencimento do  
Certificado**

Nenhum registro encontrado

[Voltar](#)



**RESOLUÇÃO - RE Nº 37, DE 6 DE JANEIRO DE 2016**

O Diretor da Agência Nacional de Vigilância Sanitária, no uso das atribuições que lhe conferem o Decreto de nomeação de 9 de maio de 2014, da Presidente da República, publicado no DOU de 12 de maio de 2014, e a Resolução da Diretoria Colegiada - RDC Nº 46, de 22 de outubro de 2015, tendo em vista o disposto no inciso III do art. 52 e no inciso I, § 1º do art. 59 do Regulamento Interno da ANVISA, aprovado nos termos da Resolução da Diretoria Colegiada - RDC Nº29 de 21 de julho de 2015, publicada no DOU de 23 de julho de 2015, e suas atualizações, resolve:

Art. 1º. Conceder Autorização Especial para Empresas de Medicamentos e de Insumos Farmacêuticos, constantes no anexo desta Resolução, de acordo com a Portaria nº. 344 de 12 de maio de 1998 e suas atualizações, observando-se as proibições e restrições estabelecidas.

Art. 2º Esta Resolução entra em vigor na data de sua publicação.

JOSÉ CARLOS MAGALHÃES DA SILVA MOUTINHO

**ANEXO**

EMPRESA: INTERCARGAS ENCOMENDAS E CARGAS LTDA.  
ENDEREÇO: Av Monteiro Lobato, 4550 docas 27 e 28  
BAIRRO: CEP: GUARULHOS/SP  
CNPJ: 05.616.845/0002-00  
PROCESSO: 25351.767626/2015-04 AUTORIZ/MS: 1.14963.9

ATIVIDADE/CLASSE: TRANSPORTAR: INSUMOS FARMACÊUTICOS/MEDICAMENTO  
EMPRESA: FEDEX BRASIL LOGÍSTICA E TRANSPORTARIA S/A  
ENDEREÇO: Estrada Campinas de Pirajá, nº 1068  
BAIRRO: Campinas de Pirajá CEP: 41270000 - SALVADOR/BA

CNPJ: 10.970.887/0007-90  
PROCESSO: 25351.766185/2015-30 AUTORIZ/MS: 1.14950.3  
ATIVIDADE/CLASSE: TRANSPORTAR: MEDICAMENTO  
EMPRESA: FARMAGROUP SPE DISTRIBUIDORA FARMACÊUTICA LTDA  
ENDEREÇO: RUA P Nº 300 A LOT JARDIM GUANABARA  
BAIRRO: FELICIA CEP: 45055320 - VITÓRIA DA CONQUISTA/BA

CNPJ: 17.958.051/0001-23  
PROCESSO: 25351.770393/2015-31 AUTORIZ/MS: 1.14959.6  
ATIVIDADE/CLASSE: ARMAZENAR: MEDICAMENTO  
DISTRIBUIR: MEDICAMENTO  
EXPEDIR: MEDICAMENTO

EMPRESA: CMH - CENTRAL DE MEDICAMENTOS HOSPITALARES - EIRELI - ME  
ENDEREÇO: Avenida Cerro Azul, 2723  
BAIRRO: Jardim Novo Horizonte CEP: 87010055 - MARINGÁ/PR

CNPJ: 23.228.076/0001-74  
PROCESSO: 25351.764544/2015-77 AUTORIZ/MS: 1.14955.1  
ATIVIDADE/CLASSE: ARMAZENAR: MEDICAMENTO  
DISTRIBUIR: MEDICAMENTO  
EXPEDIR: MEDICAMENTO

EMPRESA: NUTROSUL BRASIL IMPORTAÇÃO E LOGÍSTICA EIRELI  
ENDEREÇO: RUA FREI GASPAR DA MADRE DE DEUS, N 830 - BARRAÇÃO 17  
BAIRRO: NOVO MUNDO CEP: 81050590 - CURITIBA/PR

CNPJ: 08.217.225/0001-06  
PROCESSO: 25351.768906/2015-95 AUTORIZ/MS: 1.14961.1  
ATIVIDADE/CLASSE: ARMAZENAR: MEDICAMENTO  
DISTRIBUIR: MEDICAMENTO  
EXPEDIR: MEDICAMENTO

**RESOLUÇÃO - RE Nº 38, DE 6 DE JANEIRO DE 2016**

O Diretor da Agência Nacional de Vigilância Sanitária, no uso das atribuições que lhe conferem o Decreto de nomeação de 9 de maio de 2014, da Presidente da República, publicado no DOU de 12 de maio de 2014, e a Resolução da Diretoria Colegiada - RDC Nº 46, de 22 de outubro de 2015, tendo em vista o disposto no inciso III do art. 52 e no inciso I, § 1º do art. 59 do Regulamento Interno da ANVISA, aprovado nos termos da Resolução da Diretoria Colegiada - RDC Nº29 de 21 de julho de 2015, publicada no DOU de 23 de julho de 2015, e suas atualizações, resolve:

Art. 1º. Alterar Autorização Especial para Empresas de Medicamentos e de Insumos Farmacêuticos, constantes no anexo desta Resolução.

Art. 2º Esta Resolução entra em vigor na data de sua publicação.

JOSÉ CARLOS MAGALHÃES DA SILVA MOUTINHO

**ANEXO**

EMPRESA: J. K. MEDICAMENTOS LTDA  
ENDEREÇO: RUA ANTONIO MOISES SAAD, Nº235  
BAIRRO: PARQUE INDUSTRIAL LAGOINHA CEP: 14095230 - RIBEIRÃO PRETO/SP  
CNPJ: 06.058.454/0001-08  
PROCESSO: 25351.457867/2008-40 AUTORIZ/MS: 1.22107.7

ATIVIDADE/CLASSE: ARMAZENAR: MEDICAMENTO  
DISTRIBUIR: MEDICAMENTO  
EXPEDIR: MEDICAMENTO

**RESOLUÇÃO - RE Nº 39, DE 6 DE JANEIRO DE 2016**

O Diretor da Agência Nacional de Vigilância Sanitária, no uso das atribuições que lhe conferem o Decreto de nomeação de 9 de maio de 2014, da Presidente da República, publicado no DOU de 12 de maio de 2014, e a Resolução da Diretoria Colegiada - RDC Nº 46, de 22 de outubro de 2015, tendo em vista o disposto no inciso III do art. 52 e no inciso I, § 1º do art. 59 do Regulamento Interno da ANVISA, aprovado nos termos da Resolução da Diretoria Colegiada - RDC Nº29 de 21 de julho de 2015, publicada no DOU de 23 de julho de 2015, e suas atualizações, resolve:

Art. 1º. Indeferir o Pedido de Autorização Especial para Empresas de Medicamentos e Insumos Farmacêuticos, constantes no anexo desta Resolução.

Art. 2º Esta Resolução entra em vigor na data de sua publicação.

JOSÉ CARLOS MAGALHÃES DA SILVA MOUTINHO

**ANEXO**

EMPRESA: W. I. PHARMA DISTRIBUIDORA LTDA - ME  
ENDEREÇO: R 16 Nº 332 QD44 LT12  
BAIRRO: CEP: GOIÂNIA/GO  
CNPJ: 20.893.901/0001-67  
PROCESSO: 25351.757376/2013-73  
MOTIVO DO INDEFERIMENTO: A empresa já possui AE vigente, nº 1.13577-0, contrariando o disposto na RDC nº 222/2006, RDC nº 76/2008 e Lei 9782/99. A empresa deve solicitar alteração por ampliação de atividade.

**RESOLUÇÃO - RE Nº 40, DE 6 DE JANEIRO DE 2016**

O Diretor da Agência Nacional de Vigilância Sanitária, no uso das atribuições que lhe conferem o Decreto de nomeação de 9 de maio de 2014, da Presidente da República, publicado no DOU de 12 de maio de 2014, e a Resolução da Diretoria Colegiada - RDC Nº 46, de 22 de outubro de 2015, tendo em vista o disposto no inciso III do art. 52 e no inciso I, § 1º do art. 59 do Regulamento Interno da ANVISA, aprovado nos termos da Resolução da Diretoria Colegiada - RDC Nº29 de 21 de julho de 2015, publicada no DOU de 23 de julho de 2015, e suas atualizações, resolve:

Art. 1º. Indeferir o Pedido de Alteração de Autorização Especial para Empresas de Medicamentos e de Insumos Farmacêuticos, constantes no anexo desta Resolução.

Art. 2º Esta Resolução entra em vigor na data de sua publicação.

JOSÉ CARLOS MAGALHÃES DA SILVA MOUTINHO

**ANEXO**

EMPRESA: KIREI TECNOLAB LTDA - ME  
ENDEREÇO: Rua Vale de Miranda nº 1732, Sala nº 1.000  
BAIRRO: TIROL CEP: 59022190 - NATAL/RN  
CNPJ: 06.912.821/0001-80  
PROCESSO: 25351.261723/2015-18  
MOTIVO DO INDEFERIMENTO: O documento apresentado, emitido pela autoridade sanitária local competente, não atesta o cumprimento dos requisitos técnicos para as atividades e classes pleiteadas, conforme disposto no artigo 15º e artigo 18º da RDC nº 16/2014.

**RESOLUÇÃO - RE Nº 41, DE 6 DE JANEIRO DE 2016**

O Diretor da Agência Nacional de Vigilância Sanitária, no uso das atribuições que lhe conferem o Decreto de nomeação de 9 de maio de 2014, da Presidente da República, publicado no DOU de 12 de maio de 2014, e a Resolução da Diretoria Colegiada - RDC Nº 46, de 22 de outubro de 2015, tendo em vista o disposto no inciso III do art. 52 e no inciso I, § 1º do art. 59 do Regulamento Interno da ANVISA, aprovado nos termos da Resolução da Diretoria Colegiada - RDC Nº29 de 21 de julho de 2015, publicada no DOU de 23 de julho de 2015, e suas atualizações, resolve:

Art. 1º. Conceder Autorização de Funcionamento para Empresas constantes no anexo desta Resolução.

Art. 2º Esta Resolução entra em vigor na data de sua publicação.

JOSÉ CARLOS MAGALHÃES DA SILVA MOUTINHO

**ANEXO**

EMPRESA: TRANSFOLHA TRANSPORTE E DISTRIBUIÇÃO LTDA  
ENDEREÇO: ALAMEDA XINGU, 1230  
BAIRRO: ALPHAVILLE CEP: 06455030 - BARUERI/SP  
CNPJ: 58.818.022/0001-43  
PROCESSO: 25351.762904/2015-33 AUTORIZ/MS: 2.08458.1

ATIVIDADE/CLASSE: TRANSPORTAR: COSMÉTICOS/PERFUMES/PRODUTOS DE HIGIENE  
EMPRESA: Buick Transportes e Serviços LTDA  
ENDEREÇO: Rodovia Presidente Castelo Branco, S/N, km 79.3, Galpão 01  
BAIRRO: City Castello CEP: 13308700 - ITU/SP  
CNPJ: 07.953.884/0001-48  
PROCESSO: 25351.770331/2015-40 AUTORIZ/MS: 2.08457.8

ATIVIDADE/CLASSE: ARMAZENAR: COSMÉTICOS/PERFUMES/PRODUTOS DE HIGIENE  
EMPRESA: CMH - CENTRAL DE MEDICAMENTOS HOSPITALARES - EIRELI - ME  
ENDEREÇO: Avenida Cerro Azul, 2723  
BAIRRO: Jardim Novo Horizonte CEP: 87010055 - MARINGÁ/PR

CNPJ: 23.228.076/0001-74  
PROCESSO: 25351.764562/2015-52 AUTORIZ/MS: 2.08455.1  
ATIVIDADE/CLASSE: ARMAZENAR: COSMÉTICOS/PERFUMES/PRODUTOS DE HIGIENE  
DISTRIBUIR: COSMÉTICOS/PERFUMES/PRODUTOS DE HIGIENE  
EXPEDIR: COSMÉTICOS/PERFUMES/PRODUTOS DE HIGIENE

EMPRESA: MAXTON LOGÍSTICA E TRANSPORTES LTDA  
ENDEREÇO: RUA ANTONIO LACERDA BRAGA Nº 960  
BAIRRO: Cidade Industrial de Curitiba CEP: 81170240 - CURITIBA/PR  
CNPJ: 82.262.957/0001-70  
PROCESSO: 25351.766250/2015-53 AUTORIZ/MS: 2.08456.4

ATIVIDADE/CLASSE: ARMAZENAR: COSMÉTICOS  
EXPEDIR: COSMÉTICOS

EMPRESA: LUVIMA INDÚSTRIA E COMÉRCIO IMPORTAÇÃO E EXPORTAÇÃO - EIRELI - EPP  
ENDEREÇO: Alameda 3, nº 75, Lote 19, 20, 21 e 22, Quadra F  
BAIRRO: Loteamento Urbano Liberdade AG CEP: 06730000 - VARGEM GRANDE PAULISTA/SP  
CNPJ: 21.003.814/0001-50  
PROCESSO: 25351.770721/2015-55 AUTORIZ/MS: 2.08459.5

ATIVIDADE/CLASSE: ARMAZENAR: COSMÉTICOS/PERFUMES/PRODUTOS DE HIGIENE  
DISTRIBUIR: COSMÉTICOS/PERFUMES/PRODUTOS DE HIGIENE  
EXPEDIR: COSMÉTICOS/PERFUMES/PRODUTOS DE HIGIENE

FABRICAR: COSMÉTICOS/PERFUMES/PRODUTOS DE HIGIENE  
FRACIONAR: COSMÉTICOS/PERFUMES/PRODUTOS DE HIGIENE  
REEMBALAR: COSMÉTICOS/PERFUMES/PRODUTOS DE HIGIENE

EMPRESA: Cannon Hygiene LTDA  
ENDEREÇO: Rua Mandaguari nº1752  
BAIRRO: Vila Emiliano Permetta CEP: 83325015 - PINHAIS/PR  
CNPJ: 17.534.211/0001-07  
PROCESSO: 25351.769110/2015-73 AUTORIZ/MS: 2.08454.7

ATIVIDADE/CLASSE: ARMAZENAR: COSMÉTICOS/PERFUMES/PRODUTOS DE HIGIENE  
EXPEDIR: COSMÉTICOS/PERFUMES/PRODUTOS DE HIGIENE  
IMPORTAR: COSMÉTICOS/PERFUMES/PRODUTOS DE HIGIENE

EMPRESA: NUTROSUL BRASIL IMPORTAÇÃO E LOGÍSTICA EIRELI  
ENDEREÇO: RUA FREI GASPAR DA MADRE DE DEUS, N 830 - BARRAÇÃO 17  
BAIRRO: NOVO MUNDO CEP: 81050590 - CURITIBA/PR

CNPJ: 08.217.225/0001-06  
PROCESSO: 25351.767661/2015-30 AUTORIZ/MS: 1.14960.8  
ATIVIDADE/CLASSE: ARMAZENAR: MEDICAMENTO



	DISTRIBUIR: MEDICAMENTO EXPEDIR: MEDICAMENTO EMPRESA: CAMPOS & COSTA LTDA - ME ENDEREÇO: Tv. Raimundo de Oliveira, 4012 BAIRRO: Jd. Independente I CEP: 68372612 - ALTAMI-		ATIVIDADE/CLASSE ARMAZENAR: CORRELATOS EXPEDIR: CORRELATOS EMPRESA: Polimport Comercio e exportação Ltda ENDEREÇO: Rodovia Jorge Lacerda nº 1295 Galpão nº		ENDEREÇO: RUA CRISTIANO F. T. GUIMARAES, 50 BAIRRO: CINCO CEP: 32010130 - BELO HORIZON-
RA/PA	CNPJ: 17.073.738/0001-81 PROCESSO: 25351.707495/2015-32 AUTORIZ/MS:	03	BAIRRO: Espinheiros CEP: 88317100 - ITAJAÍ/SC CNPJ: 00.436.042/202-86 PROCESSO: 25351.760301/2015-01 AUTORIZ/MS:	TE/MG	CNPJ: 35.820.448/0030-70 PROCESSO: 25351.739230/2015-41 AUTORIZ/MS:
1.14968.7	ATIVIDADE/CLASSE ARMAZENAR: INSUMOS FARMACÊUTICOS/MEDICAMEN-	KP561268HW55 (8.13130.1)	ATIVIDADE/CLASSE ARMAZENAR: CORRELATOS DISTRIBUIR: CORRELATOS EXPEDIR: CORRELATOS EMPRESA: Pro-diag produtos e equipamentos de labora-	4902419IHM53 (8.13152.8)	ATIVIDADE/CLASSE ARMAZENAR: CORRELATOS DISTRIBUIR: CORRELATOS EXPEDIR: CORRELATOS EMPRESA: PRIME CARGAS E TRANSPORTES LTDA -
MENTO	DISTRIBUIR: INSUMOS FARMACÊUTICOS/MEDICAMEN-		torios e medicos hospitalares ENDEREÇO: RUA ESPIRITO SANTO nº406 BAIRRO: SUMAREZINHO CEP: 14055030 - RIBEIRÃO	EPP	ENDEREÇO: RUA ALVARES CABRAL 1113 BAIRRO: SERRINHA CEP: 60741200 - FORTALEZA/CE CNPJ: 14.902.714/0001-08 PROCESSO: 25351.710925/2015-41 AUTORIZ/MS:
MENTO	EXPEDIR: INSUMOS FARMACÊUTICOS/MEDICAMEN-		PRETO/SP	PY8Y9M	ATIVIDADE/CLASSE TRANSPORTAR: CORRELATOS EMPRESA: MAXTON LOGISTICA E TRANSPORTES
EPP	EMPRESA: PRIME CARGAS E TRANSPORTES LTDA -		CNPJ: 12.456.799/0001-04 PROCESSO: 25351.766224/2015-11 AUTORIZ/MS:	LTDA	ENDEREÇO: RUA ANTÔNIO LACERDA BRAGA nº
	ENDEREÇO: RUA ALVARES CABRAL 1113 BAIRRO: SERRINHA CEP: 60741200 - FORTALEZA/CE CNPJ: 14.902.714/0001-08 PROCESSO: 25351.710938/2015-41 AUTORIZ/MS:	G45W41358265 (8.13145.4)	ATIVIDADE/CLASSE ARMAZENAR: CORRELATOS DISTRIBUIR: CORRELATOS EXPEDIR: CORRELATOS EMPRESA: FEDEX-BRASIL LOGISTICA E TRANSPOR-	960	BAIRRO: Cidade Industrial de Curitiba CEP: 81170240 -
1.14967.3	ATIVIDADE/CLASSE TRANSPORTAR: MEDICAMENTO EMPRESA: Buick Transportes e Serviços LTDA ENDEREÇO: Rodovia Presidente Castelo Branco, S/N, km	TE S/A	ENDEREÇO: PONTE ALTA NORTE, RODOVIA DF-	CURITIBA/PR	CNPJ: 82.262.957/0001-70 PROCESSO: 25351.766191/2015-45 AUTORIZ/MS:
79.3. Galpão 01	BAIRRO: City Castello CEP: 13308700 - ITU/SP CNPJ: 07.953.884/0001-48 PROCESSO: 25351.770326/2015-63 AUTORIZ/MS:	001/475	MODULO 01, GALPÃO 03, ARMAZENS 3, 4, 5 e 6 BAIRRO: GAMA CEP: 72427010 - BRASÍLIA/DF CNPJ: 10.970.887/0047-87 PROCESSO: 25351.749635/2015-11 AUTORIZ/MS:	1YX44565XH58 (8.13139.4)	ATIVIDADE/CLASSE ARMAZENAR: CORRELATOS EXPEDIR: CORRELATOS EMPRESA: MEDMAX COMÉRCIO DE EQUIPAMENTOS
1.14958.2	ATIVIDADE/CLASSE ARMAZENAR: INSUMOS FARMACÊUTICOS/MEDICAMEN-	UXM92YW5372X (8.13148.3)	TRANSPORTAR: CORRELATOS EMPRESA: DERMACURE DISTRIBUIDORA DE PROD-	MÉDICOS E SIMILARES EIRELI ME	BAIRRO: OZÓRIO MACHADO CEP: 37540000 - SANTA
MENTO	EXPEDIR: INSUMOS FARMACÊUTICOS/MEDICAMEN-		UTOS MEDICOS HOSPITALARES LTDA EPP ENDEREÇO: RUA DOUTOR OSWALDO BRAYNER, Nº	RITA DO SAPUCAÍ/MG	CNPJ: 07.760.277/0003-23 PROCESSO: 25351.709351/2015-49 AUTORIZ/MS:
CÉUTICA	EMPRESA: UNIVERSAL DISTRIBUIDORA FARMA-	928 - SALA 11	BAIRRO: ESTADOS CEP: 58030210 - JOÃO PES-	PH07Y84Y380Y (8.13137.7)	ATIVIDADE/CLASSE ARMAZENAR: CORRELATOS EXPEDIR: CORRELATOS IMPORTAR: CORRELATOS
LTDA	ENDEREÇO: RUA NOGUEIRA ACIOLI, Nº 1385A BAIRRO: PIEDADE CEP: 60110141 - FORTALEZA/CE CNPJ: 03.524.631/0001-06 PROCESSO: 25351.720089/2015-78 AUTORIZ/MS:	SOA/PB	CNPJ: 22.778.754/0001-00 PROCESSO: 25351.767617/2015-11 AUTORIZ/MS:	REPRESENTAÇÃO, IMPORTAÇÃO E EXPORTAÇÃO LTDA	ENDEREÇO: RUA GENOVEVA DA FONSECA nº255
1.14962.5	ATIVIDADE/CLASSE ARMAZENAR: MEDICAMENTO DISTRIBUIR: MEDICAMENTO EXPEDIR: MEDICAMENTO EMPRESA: CROMA-PHARMA PRODUTOS MÉDICOS	7W41X8794H46 (8.13154.5)	ATIVIDADE/CLASSE ARMAZENAR: CORRELATOS DISTRIBUIR: CORRELATOS EXPEDIR: CORRELATOS EMPRESA: SETH COMERCIO E REPRESENTAÇÃO	MODULO 01 GALPÃO 2	BAIRRO: ITAIPAVA CEP: 88316001 - ITAJAÍ/SC CNPJ: 04.087.906/0002-27 PROCESSO: 25351.757379/2015-51 AUTORIZ/MS:
	ENDEREÇO: SIA QUADRA 04-C LOTES 56 SALA 101 BAIRRO: SIA CEP: 71200045 - GUARÁ/DF CNPJ: 20.092.174/0001-39 PROCESSO: 25351.748350/2015-82 AUTORIZ/MS:	HOSPITALAR LTDA	ENDEREÇO: RUA CLEBER SANTOS DE CARVALHO Nº	U7W3M2XL36Y3 (8.13133.2)	ATIVIDADE/CLASSE ARMAZENAR: CORRELATOS EXPEDIR: CORRELATOS IMPORTAR: CORRELATOS
1.14949.1	ATIVIDADE/CLASSE ARMAZENAR: MEDICAMENTO DISTRIBUIR: MEDICAMENTO EXPEDIR: MEDICAMENTO IMPORTAR: MEDICAMENTO EMPRESA: CMH - CENTRAL DE MEDICAMENTOS	75 LOJA 14 VILAR DOS TELES	BAIRRO: SÃO JOÃO DE MERITI CEP: 25576261 - SÃO	LDTA	ENDEREÇO: RUA OLIVA ENCISO, Nº 52 - LOJA 3 BAIRRO: CARANDA BOSQUE II CEP: 79032175 - CAM-
HOSPITALARES - EIRELI - ME	ENDEREÇO: Avenida Cerro Azul, 2723 BAIRRO: Jardim Novo Horizonte CEP: 87010055 - MA-	JOÃO DE MERITI/RJ	CNPJ: 21.457.541/0001-13 PROCESSO: 25351.665395/2015-16 AUTORIZ/MS:	PO GRANDE/MS	CNPJ: 67.605.212/0002-54 PROCESSO: 25351.756868/2015-55 AUTORIZ/MS:
RINGÁ/PR	CNPJ: 23.228.076/0001-74 PROCESSO: 25351.764548/2015-83 AUTORIZ/MS:	3831W19M1WWH (8.13134.6)	ATIVIDADE/CLASSE ARMAZENAR: CORRELATOS DISTRIBUIR: CORRELATOS EXPEDIR: CORRELATOS IMPORTAR: CORRELATOS EMPRESA: Buick Transportes e Serviços LTDA	L7Y35X09HM6 (8.13131.5)	ATIVIDADE/CLASSE ARMAZENAR: CORRELATOS DISTRIBUIR: CORRELATOS EXPEDIR: CORRELATOS EMPRESA: NUTROSUL BRASIL IMPORTAÇÃO E LO-
1.14954.8	ATIVIDADE/CLASSE ARMAZENAR: MEDICAMENTO DISTRIBUIR: MEDICAMENTO EXPEDIR: MEDICAMENTO EMPRESA: TECMAR TRANSPORTES LTDA	79.3. Galpão 01	ENDEREÇO: Rodovia Presidente Castelo Branco, S/N, km	GÍSTICA EIRELI	ENDEREÇO: RUA FREI GASPAR DA MADRE DE
	ENDEREÇO: RUA DA CONGREGAÇÃO nº206 BAIRRO: PARQUE DE EXPOSIÇÕES CEP: 06816005	BAIRRO: City Castello CEP: 13308700 - ITU/SP CNPJ: 07.953.884/0001-48 PROCESSO: 25351.770297/2015-17 AUTORIZ/MS:	BAIRRO: SÃO JOÃO DE MERITI CEP: 25576261 - SÃO	DEUS, N 830 - BARRAÇÃO 17	BAIRRO: NOVO MUNDO CEP: 81050590 - CURITI-
- EMBU DAS ARTES/SP	CNPJ: 01.610.798/0001-56 PROCESSO: 25351.767635/2015-91 AUTORIZ/MS:	KW37H68H49M2 (8.13149.9)	JOÃO DE MERITI/RJ	BA/PR	CNPJ: 08.217.225/0001-06 PROCESSO: 25351.767602/2015-58 AUTORIZ/MS:
1.14957.9	ATIVIDADE/CLASSE TRANSPORTAR: INSUMOS FARMACÊUTICOS/MEDI-	ATIVIDADE/CLASSE ARMAZENAR: CORRELATOS DISTRIBUIR: CORRELATOS EXPEDIR: CORRELATOS EMPRESA: CMH - CENTRAL DE MEDICAMENTOS	BAIRRO: Jardim Novo Horizonte CEP: 87010055 - MA-	U9776L83XX4M (8.13150.1)	ATIVIDADE/CLASSE ARMAZENAR: CORRELATOS DISTRIBUIR: CORRELATOS EXPEDIR: CORRELATOS
CAMENTO	EMPRESA: IDEALFARMA NATAL COMÉRCIO E RE-	HOSPITALARES - EIRELI - ME	ENDEREÇO: Avenida Cerro Azul, 2723	DE PRODUTOS ODONTOLÓGICOS LTDA ME	ENDEREÇO: RUA SEIS DE JANEIRO, 28, SALA 02
PRESENTAÇÃO DE PRODUTOS FARMACÊUTICOS LTDA	ENDEREÇO: RUA CÂMARA CASQUDO Nº 261 BAIRRO: PARQUE DE EXPOSIÇÕES CEP: 59146460 -	BAIRRO: Jardim Novo Horizonte CEP: 87010055 - MA-	BAIRRO: Jardim Novo Horizonte CEP: 87010055 - MA-		BAIRRO: CENTRO CEP: 88801055 - CRIÇUAMA/SC CNPJ: 17.861.767/0001-08 PROCESSO: 25351.631948/2015-67 AUTORIZ/MS:
PARNAMIRIM/RN	CNPJ: 06.152.350/0001-50 PROCESSO: 25351.703058/2015-11 AUTORIZ/MS:	RINGÁ/PR	CNPJ: 23.228.076/0001-74 PROCESSO: 25351.764552/2015-81 AUTORIZ/MS:	H301644LL20M (8.13156.2)	ATIVIDADE/CLASSE COMERCIALIZAR: CORRELATOS EMPRESA: L. M. RAMOS & CIA LTDA - EPP
1.14969.1	ATIVIDADE/CLASSE ARMAZENAR: MEDICAMENTO DISTRIBUIR: MEDICAMENTO EXPEDIR: MEDICAMENTO EMPRESA: BITTMARK SERVIÇOS DE MARKETING	02518355HX30 (8.13138.1)	ATIVIDADE/CLASSE ARMAZENAR: CORRELATOS DISTRIBUIR: CORRELATOS EXPEDIR: CORRELATOS EMPRESA: BIOVALIC COMÉRCIO DE EQUIPAMEN-	LO/SP	ENDEREÇO: Rodovia BR-262, Km 10,5, Galpão 2C, Bloco
LTDA	ENDEREÇO: RUA EZEQUIEL RAMOS, Nº449 BAIRRO: MOOCA CEP: 03111030 - SÃO PAULO/SP CNPJ: 04.869.364/0001-63 PROCESSO: 25351.751676/2015-00 AUTORIZ/MS:	UY1816LMM790 (8.13141.0)	ENDEREÇO: Rua Antonio Fonseca, 285 BAIRRO: Vila Maria Baixa CEP: 02112010 - SÃO PAU-	03	BAIRRO: Canaã CEP: 29135001 - VIANA/ES CNPJ: 09.499.893/0001-36 PROCESSO: 25351.770373/2015-75 AUTORIZ/MS:
PY646WLW3X52 (8.13132.9)		ATIVIDADE/CLASSE ARMAZENAR: CORRELATOS DISTRIBUIR: CORRELATOS EXPEDIR: CORRELATOS IMPORTAR: CORRELATOS EMPRESA: WHITE MARTINS GASES INDUSTRIAIS LT-	LO/SP	U3X8MWY8L76 (8.13146.8)	ATIVIDADE/CLASSE TRANSPORTAR: CORRELATOS EMPRESA: ANDREI CARLOS BARROSO MUNIZ EIRE-



ENDERECO: TRAVESSA MACEIO, 265 - SALA 01  
BAIRRO: NOSSA SENHORA DAS GRAÇAS CEP:  
69057011 - MANAUS/AM  
CNPJ: 22.636.233/0001-18  
PROCESSO: 25351.747045/2015-75 AUTORIZ/MS:  
69410X866W48 (8.13147.1)  
ATIVIDADE/CLASSE  
ARMAZENAR: CORRELATOS  
DISTRIBUIR: CORRELATOS  
EXPEDIR: CORRELATOS  
EMPRESA: CIMED INDUSTRIA DE MEDICAMENTOS  
LTD A  
ENDERECO: RUA ENGENHEIRO PRUDENTE, Nº 119  
BAIRRO: VILA MONUMENTO CEP: 01550000 - SÃO  
PAULO/SP  
CNPJ: 02.814.497/0001-07  
PROCESSO: 25351.771542/2015-81 AUTORIZ/MS:  
UM8281Y4WXX0 (8.13136.3)  
ATIVIDADE/CLASSE  
ARMAZENAR: CORRELATO  
DISTRIBUIR: CORRELATO  
EMBALAR: CORRELATO  
EXPEDIR: CORRELATO  
EXPORTAR: CORRELATO  
FABRICAR: CORRELATO  
IMPORTAR: CORRELATO  
REEMBALAR: CORRELATO  
TRANSPORTAR: CORRELATO  
EMPRESA: Alumed Equipamentos Médicos Ltda  
ENDERECO: Rua Marselhesa 322  
BAIRRO: Vila Mariana CEP: 04020660 - SÃO PAULO/SP  
CNPJ: 15.469.770/0001-55  
PROCESSO: 25351.747049/2015-81 AUTORIZ/MS:  
K11HS26YW174 (8.13142.3)  
ATIVIDADE/CLASSE  
ARMAZENAR: CORRELATOS  
DISTRIBUIR: CORRELATOS  
EXPEDIR: CORRELATOS  
IMPORTAR: CORRELATOS  
EMPRESA: HEALTH SUPPLY PRODUTOS HOSPITALA-  
RES LTDA-ME  
ENDERECO: RUA ENGENHEIRO ENAL CRAVO PEI-  
XOTO Nº 105 SALA 617/618  
BAIRRO: TIJUCA CEP: 20540106 - RIO DE JANEI-  
RO/RJ  
CNPJ: 20.511.832/0001-80  
PROCESSO: 25351.768971/2015-82 AUTORIZ/MS:  
7X21578LAW6L (8.13143.7)  
ATIVIDADE/CLASSE  
ARMAZENAR: CORRELATOS  
DISTRIBUIR: CORRELATOS  
EXPEDIR: CORRELATOS  
EMPRESA: BACE COMERCIO INTERNACIONAL LT-  
DA  
ENDERECO: AVENIDA MARCOS PENTEADO DE  
ULHÓA RODRIGUES Nº 690, 1º ANDAR, CONJUNTOS 11 E  
12  
BAIRRO: TAMBORÉ CEP: 06460040 - BARUERI/SP  
CNPJ: 47.411.780/0003-98  
PROCESSO: 25351.748348/2015-83 AUTORIZ/MS:  
HIW2H4XH8X1 (8.13155.0)  
ATIVIDADE/CLASSE  
ARMAZENAR: CORRELATOS  
DISTRIBUIR: CORRELATOS  
EXPEDIR: CORRELATOS  
IMPORTAR: CORRELATOS  
TRANSPORTAR: CORRELATOS  
EMPRESA: LABORFISIO EQUIPAMENTOS PARA FI-  
SIOTERAPIA E ESTETICA LTDA - ME  
ENDERECO: Rua Lafuete, 1735  
BAIRRO: Vila Seixas CEP: 14020053 - RIBEIRÃO PRE-  
TO/SP  
CNPJ: 17.513.135/0001-53  
PROCESSO: 25351.764404/2015-95 AUTORIZ/MS:  
PYHM038995XL (8.13153.1)  
ATIVIDADE/CLASSE  
ARMAZENAR: CORRELATOS  
DISTRIBUIR: CORRELATOS  
EXPEDIR: CORRELATOS  
EMPRESA: Transportadora Americana Ltda  
ENDERECO: R. Sate, 290  
BAIRRO: Dist.Industl Riacho das pedras CEP: 32250060 -  
CONTAGEM/MG  
CNPJ: 43.244.631/0007-54  
PROCESSO: 25351.743802/2015-98 AUTORIZ/MS:  
4572HYLXZ1W68 (8.13151.4)  
ATIVIDADE/CLASSE  
TRANSPORTAR: CORRELATOS  
EMPRESA: Cannon Hygiene LTDA  
ENDERECO: Rua Mandaguari nº1752  
BAIRRO: Vila Emiliano Pemeta CEP: 83325015 - PI-  
NHAIS/PR  
CNPJ: 17.534.211/0001-07  
PROCESSO: 25351.769102/2015-16 AUTORIZ/MS:  
3.06703.2  
ATIVIDADE/CLASSE  
ARMAZENAR: SANEANTE DOMIS.  
EXPEDIR: SANEANTE DOMIS.  
IMPORTAR: SANEANTE DOMIS.  
EMPRESA: V. V. A. DISTRIBUIDORA DE PRODUTOS  
PARA SAÚDE LTDA

ENDERECO: Rua 09 s/nº, Qd. 27, Lote 06/07  
BAIRRO: Polo Empresarial Goiás CEP: 74985130 - APA-  
RECIDA DE GOIÂNIA/GO  
CNPJ: 03.102.194/0001-24  
PROCESSO: 25351.748483/2015-20 AUTORIZ/MS:  
3.06708.1  
ATIVIDADE/CLASSE  
ARMAZENAR: SANEANTE DOMIS.  
DISTRIBUIR: SANEANTE DOMIS.  
EXPEDIR: SANEANTE DOMIS.  
EMPRESA: NUTROSUL BRASIL IMPORTAÇÃO E LO-  
GÍSTICA EIRELI  
ENDERECO: RUA FREI GASPARD DA MADRE DE  
DEUS, N 830 - BARRAÇÃO 17  
BAIRRO: NOVO MUNDO CEP: 81050590 - CURITI-  
BA/PR  
CNPJ: 08.217.225/0001-06  
PROCESSO: 25351.767655/2015-24 AUTORIZ/MS:  
3.06709.4  
ATIVIDADE/CLASSE  
ARMAZENAR: SANEANTE DOMIS.  
DISTRIBUIR: SANEANTE DOMIS.  
EXPEDIR: SANEANTE DOMIS.  
EMPRESA: L. M RAMOS & CIA LTDA - EPP  
ENDERECO: Rodovia BR-262, Km 10.5, Galpão 2C, Bloco  
03  
BAIRRO: Canaã CEP: 29135001 - VIANA/ES  
CNPJ: 09.499.893/0001-36  
PROCESSO: 25351.770402/2015-28 AUTORIZ/MS:  
3.06707.7  
ATIVIDADE/CLASSE  
TRANSPORTAR: SANEANTE DOMIS.  
EMPRESA: ALCOLINA QUIMICA E DERIVADOS LT-  
DA  
ENDERECO: RUA PALETRANS, 400  
BAIRRO: DISTRITO INDUSTRIAL CEP: 14140000 -  
CRAVINHOS/SP  
CNPJ: 01.133.298/0001-70  
PROCESSO: 25351.771999/2015-28 AUTORIZ/MS:  
3.06704.6  
ATIVIDADE/CLASSE  
ARMAZENAR: SANEANTE DOMIS.  
DISTRIBUIR: SANEANTE DOMIS.  
EMBALAR: SANEANTE DOMIS.  
EXPEDIR: SANEANTE DOMIS.  
FABRICAR: SANEANTE DOMIS.  
FRACIONAR: SANEANTE DOMIS.  
REEMBALAR: SANEANTE DOMIS.  
EMPRESA: CMH - CENTRAL DE MEDICAMENTOS  
HOSPITALARES - EIRELI - ME  
ENDERECO: Avenida Com. Azul, 2723  
BAIRRO: Jardim Novo Horizonte CEP: 87010055 - MA-  
RINGÁ/PR  
CNPJ: 23.228.076/0001-74  
PROCESSO: 25351.764569/2015-46 AUTORIZ/MS:  
3.06706.3  
ATIVIDADE/CLASSE  
ARMAZENAR: SANEANTE DOMIS.  
DISTRIBUIR: SANEANTE DOMIS.  
EXPEDIR: SANEANTE DOMIS.  
EMPRESA: A. J. Z. Industria de Produtos de Limpeza LT-  
DA-ME  
ENDERECO: Rua Ronal Walter Sodré, 2040  
BAIRRO: jardim São Rafael CEP: 86200000 - IBIPO-  
RÃ/PR  
CNPJ: 21.162.740/0001-02  
PROCESSO: 25351.768918/2015-65 AUTORIZ/MS:  
3.06705.0  
ATIVIDADE/CLASSE  
ARMAZENAR: SANEANTE DOMIS.  
DISTRIBUIR: SANEANTE DOMIS.  
EMBALAR: SANEANTE DOMIS.  
EXPEDIR: SANEANTE DOMIS.  
FABRICAR: SANEANTE DOMIS.  
FRACIONAR: SANEANTE DOMIS.  
REEMBALAR: SANEANTE DOMIS.  
EMPRESA: mikitos industria e comercio de generos ali-  
menticios do amazonas lda  
ENDERECO: RUA FRANCISCA MENDES nº 1331  
BAIRRO: CIDADE DE DEUS CEP: 69099345 - MA-  
NAUS/AM  
CNPJ: 05.492.907/0001-39  
PROCESSO: 25351.762444/2015-68 AUTORIZ/MS:  
3.06701.5  
ATIVIDADE/CLASSE  
ARMAZENAR: SANEANTE DOMIS.  
DISTRIBUIR: SANEANTE DOMIS.  
EXPEDIR: SANEANTE DOMIS.  
EMPRESA: gctex industria e comercio ltda  
ENDERECO: Rua Leoy Gomes Barbosa nº 287  
BAIRRO: dist. ind. val do jatoba CEP: 30664004 - BELO  
HORIZONTE/MG  
CNPJ: 00.252.180/0001-07  
PROCESSO: 25351.767640/2015-77 AUTORIZ/MS:  
3.06702.9  
ATIVIDADE/CLASSE  
ARMAZENAR: SANEANTE DOMIS.  
DISTRIBUIR: SANEANTE DOMIS.  
EXPEDIR: SANEANTE DOMIS.

RESOLUÇÃO - RE Nº 42, DE 6 DE JANEIRO DE 2016

O Diretor da Agência Nacional de Vigilância Sanitária, no uso das atribuições que lhe conferem o Decreto de nomeação de 9 de maio de 2014, da Presidência da República, publicado no DOU de 12 de maio de 2014, e a Resolução da Diretoria Colegiada - RDC Nº 46, de 22 de outubro de 2015, tendo em vista o disposto no inciso III do art. 52 c no inciso I, § 1º do art. 59 do Regimento Interno da ANVISA, aprovado nos termos da Resolução da Diretoria Colegiada - RDC Nº 29 de 21 de julho de 2015, publicada no DOU de 23 de julho de 2015, e suas atualizações, resolve:

Art. 1º. Alterar a Autorização de Funcionamento das Empresas constantes no anexo desta Resolução.

Art. 2º Esta Resolução entra em vigor na data de sua publicação.

JOSE CARLOS MAGALHÃES DA SILVA MOUTINHO

ANEXO

EMPRESA: DOCTOR HAIR INDUSTRIA DE COSMETI-  
COS LTDA - EPP  
ENDERECO: AVENIDA WILLY CONRAD BOHLEN.  
240  
BAIRRO: PARQUE AEROPORTO CEP: 12051381 - TAU-  
BATÉ/SP  
CNPJ: 07.187.087/0001-05  
PROCESSO: 25351.312966/2007-12 AUTORIZ/MS:  
2.04530.3  
ATIVIDADE/CLASSE  
ARMAZENAR: COSMÉTICOS/PRODUTOS DE HIGIE-  
NE  
DISTRIBUIR: COSMÉTICOS/PRODUTOS DE HIGIENE  
EMBALAR: COSMÉTICOS/PRODUTOS DE HIGIENE  
EXPEDIR: COSMÉTICOS/PRODUTOS DE HIGIENE  
EXPORTAR: COSMÉTICOS/PERFUMES/PRODUTOS DE  
HIGIENE  
FABRICAR: COSMÉTICOS/PRODUTOS DE HIGIENE  
FRACIONAR: COSMÉTICOS/PRODUTOS DE HIGIENE  
REEMBALAR: COSMÉTICOS/PRODUTOS DE HIGIENE  
EMPRESA: LABORATORIO LAECCO COSMIATRIA  
BIOCELULAR LTDA - ME  
ENDERECO: Rua Pioneiro Miguel Jordao nº 461 Pavilhão  
A  
BAIRRO: Parque Ind. Mário Bülhões CEP: 87065660 - MA-  
RINGÁ/PR  
CNPJ: 05.512.481/0001-38  
PROCESSO: 25023.160496/2006-36 AUTORIZ/MS:  
2.04360.6  
ATIVIDADE/CLASSE  
FABRICAR: COSMÉTICOS/PERFUMES/PRODUTOS DE  
HIGIENE  
EMPRESA: TRANSMAGNA TRANSPORTES LTDA  
ENDERECO: AV. PRESIDENTE TANCREDO DE ALMEI-  
DA NEVES 759, GALPÃO 02  
BAIRRO: MACEDO CEP: 07112070 - GUARULHOS/SP  
CNPJ: 79.942.140/0001-39  
PROCESSO: 25024.001057/2009-73 AUTORIZ/MS:  
2.05374.1  
ATIVIDADE/CLASSE  
TRANSPORTAR: COSMÉTICOS/PERFUMES/PRODU-  
TOS DE HIGIENE  
EMPRESA: ALECO DISTRIBUIDORA DE COSMETICOS  
EIRELI - ME  
ENDERECO: AV. MARECHAL CASTELO BRANCO 452  
BAIRRO: JARDIM TRES MARIAS CEP: 06790070 - TA-  
BOÃO DA SERRA/SP  
CNPJ: 09.664.683/0001-56  
PROCESSO: 25025.132929/2009-82 AUTORIZ/MS:  
2.05029.1  
ATIVIDADE/CLASSE  
ARMAZENAR: COSMÉTICOS/PERFUMES/PROD. DE  
HIGIENE  
DISTRIBUIR: COSMÉTICOS/PERFUMES/PRODUTOS  
DE HIGIENE  
EXPEDIR: COSMETICOS/PERFUMES/PROD. DE HIGIE-  
NE  
IMPORTAR: COSMÉTICOS/PERFUMES/PROD. DE HI-  
GIENE  
EMPRESA: TRADELINE IMPORTAÇÃO E COMÉRCIO  
LTDA - EPP  
ENDERECO: RUA DOM ALBERTO GONCALVES 74  
BAIRRO: MERCES CEP: 80510340 - CURITIBA/PR  
CNPJ: 10.887.088/0001-69  
PROCESSO: 25023.025574/2009-86 AUTORIZ/MS:  
2.05261.1  
ATIVIDADE/CLASSE  
ARMAZENAR: COSMÉTICOS/PERFUMES/PRODUTOS  
DE HIGIENE  
DISTRIBUIR: COSMÉTICOS/PERFUMES/PRODUTOS  
DE HIGIENE  
EXPEDIR: COSMÉTICOS/PERFUMES/PRODUTOS DE  
HIGIENE  
IMPORTAR: COSMÉTICOS/PERFUMES/PRODUTOS DE  
HIGIENE  
EMPRESA: w. i. pharma distribuidora ltda - mc  
ENDERECO: R 16 Nº 332 QD44 LT12  
BAIRRO: CEP - GOIÂNIA/GO  
CNPJ: 20.893.901/0001-67  
PROCESSO: 25351.071273/2015-99 AUTORIZ/MS:  
2.07905.9

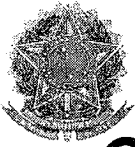

SERVIÇO PÚBLICO FEDERAL  
CONSELHO FEDERAL DE FARMÁCIA

CONSELHO REGIONAL DE FARMÁCIA DO ESTADO DO PARANÁ - CRF-PR

# CERTIDÃO DE REGULARIDADE 2022

Consulte pelo Código de Autenticação para Validar a CRT em [www.crf-pr.org.br/crfemcasa](http://www.crf-pr.org.br/crfemcasa)

00429



Consulte via leitor de QRCode



CADASTRO NO CRF SOB O <b>23518</b>	VALIDADE <b>31/03/2027</b>	CODIGO DE AUTENTICAÇÃO <b>D3CB3008D83C8B64DF2E860679197602</b>
RAZAO/DENOMINAÇÃO SOCIAL <b>CMH - CENTRAL DE MEDICAMENTOS HOSP - EIRELI - ME</b>		
NOME FANTASIA <b>DISTRIBUIDORA CMH</b>		
TIPO DE ESTABELECIMENTO <b>DISTRIBUIDORA MEDICAMENTOS, INSUMOS E DROGAS</b>	NATUREZA DE ATIVIDADE <b>DISTRIBUIDOR/IMPORT./EXPORT. MEDICAMENTO</b>	
ENDEREÇO <b>RUA DOUTOR MARIO CLAPIER URBINATTI 1434</b>		CNPJ <b>23.228.076/0001-74</b>
LOCALIDADE <b>JARDIM CANADA</b>	CIDADE - UF <b>MARINGA -I-PR</b>	

### HORÁRIO DE FUNCIONAMENTO

Domingo	Segunda	Terça	Quarta	Quinta	Sexta	Sábado
*****	08:00 às 12:00	08:00 às 12:00	08:00 às 12:00	08:00 às 12:00	08:00 às 12:00	*****
*****	13:30 às 18:00	13:30 às 18:00	13:30 às 18:00	13:30 às 18:00	13:30 às 18:00	*****

### RESPONSÁVEIS TÉCNICOS

TIPO	INSCRIÇÃO	NOME	FUNÇÃO				SITUAÇÃO		
F	20754	PAULA TANIA SEGATE	DIRETOR TÉCNICO				CONTRATADO		
			Domingo	Segunda	Terça	Quarta	Quinta	Sexta	Sábado
			*****	08:00 às 12:00	08:00 às 12:00	08:00 às 12:00	08:00 às 12:00	08:00 às 12:00	*****
			*****	13:30 às 18:00	13:30 às 18:00	13:30 às 18:00	13:30 às 18:00	13:30 às 18:00	*****

CONSELHO REGIONAL DE FARMÁCIA DO ESTADO DO PARANÁ - CRF-PR

Curitiba, 21 de Março de 2022

Gerentes do CRF-PR conforme Deliberação 1002/2021  
Farm. Gabrielle Luize Pereira - Gerente Cad/PJ  
Farm. Flávia de Abreu Chaves - Gerente Cad/PF  
Farm. Edivar Gomes - Gerente Geral

#### ESTA CERTIDÃO DEVE SER AFIXADA EM UM LUGAR BEM VISÍVEL AO PÚBLICO

- Certificamos que o estabelecimento a que se refere esta Certidão de Regularidade está inscrito neste Conselho Regional de Farmácia, atendendo o que dispõe os artigos 22, parágrafo único e 24, da lei nº 3.820/60 e do Título IX da Lei nº 6.360/76. Tratando-se de Farmácia e Drogeria, certificamos que está regularizada em sua atividade durante os horários estabelecidos pelos Farmacêuticos Responsáveis Técnicos, de acordo com os artigos 15, parágrafos 1º e 2º e 23, alínea "c" da Lei nº 5.991/73 e artigos 2º e 3º Caput 5º e 6º Inciso I, todos da Lei 13.021/14.

- Por ocasião de mudanças no quadro de assistência farmacêutica, este documento deverá ser retirado pelo Responsável Técnico interessando e encaminhando por respectivo CRF para as devidas alterações.

- A autenticidade e/ou validade jurídica dessa CERTIDÃO poderá ser comprovada acessando o site institucional e digitando o código de autenticidade ou mesmo através de leitor de QR-Code.

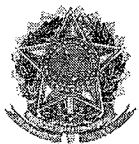

# Declaração

DECLARO, para fins de comprovação de anotação de responsabilidade técnica, que o(a)

**PAULA TANIA SEGATE**

Nacionalidade Brasileira, CPF - 058.634.789-50 RG N. 9.319.250-8 SSP-PR, encontra-se inscrito(a) neste CONSELHO REGIONAL DE FARMÁCIA DO ESTADO DO PARANÁ CRF-PR, no Quadro de Farmacêuticos, sob o número de Inscrição Definitiva 20754, em conformidade com o artigo 13 da Lei 3.820/60, e possui responsabilidade técnica pela(s) seguinte(s) empresa(s):

CNPJ	Estabelecimento	Endereço	Entrada	Saída
23.228.076/0001-74	CMH - CENTRAL DE MEDICAMENTOS HOSP - EIRELI - ME	RUA DOUTOR MARIO CLAPIER URBINATTI JARDIM CANADA MARINGA -I-PR	22/09/2017	Até a presente data.

Por ser verdade, firmo a presente DECLARAÇÃO, a fim de que surta seus efeitos.

IMPORTANTE: A presente Declaração NÃO substitui a CERTIDÃO DE REGULARIDADE da(s) empresa(s) aqui listada(s). visto que apenas comprova vínculo do profissional, mas NÃO certifica a regularidade do estabelecimento.

Curitiba, 31 de Janeiro de 2022.

Farm. MARCIO AUGUSTO ANTONIASSI  
 Presidente CRF-PR

Leia o QRCode ao lado para validar o documento ou acesso o endereço  
<https://crfemcasa.crf-pr.org.br/crf-em-casa/consulta/impressoes/inicial.jsf> e digite o Código de Autenticação  
 Código de Autenticação: 0B88-8B23-3796-8BEE







**CARTEIRA DE  
IDENTIDADE PROFISSIONAL  
DE  
FARMACÊUTICO**

2

A handwritten signature in dark ink, appearing to be 'Paula Tania Segate', is written over the number 2.

Esta carteira de identidade profissional contém 22 folhas numeradas e rubricadas, habilitando seu portador ao exercício da Profissão Farmacêutica.

Por força da Lei 6.206, de 7 de maio de 1975, esta carteira é válida em todo o Território Nacional como prova de identidade, para qualquer efeito.

O CRF - Conselho Regional de Farmácia do Estado do Paraná - xxxxxxxxxxxxxxxxxxxxxxxxxxxxxxxxxxxx  
expede esta Carteira de Identidade Profissional de FARMACEUTICO

para: xxxxxxxxxxxxxxxxxxxxxxxxxxxxxxxxxxxx  
PAULA TANIA SEGATE - xxxxxxxxxxxxxxxxxxxx  
xx

Nacionalidade: BRASILEIRA

Naturalidade: LOANDA-PR  
xx

Data do Nascimento: 31.01.1986

Filiação: xxxxxxxxxxxxxxxxxxxxxxxxxxxxxxxxxxxx  
FLAVIO SEGATE - xxxxxxxxxxxxxxxxxxxx

JANETE OLIVA SEGATE - xxxxxxxxxxxxxxx  
xx

Pela Inscrição nº PR-020754

Em Sessão de 24 / 04 / 2009

*CRM Farmaceutica*

3

Diplomado em 18 / 12 / 2008

Por (ota).....

UNIDADE ENSINO SUPERIOR INGA - UNINGA

Diploma registrado sob o nº 1081/2009

Página 06 Livro RDF-12

em 02 / 07 / 2009 Nº a: UEM

.....

.....

.....

Diploma registrado no CRF- PR sob o

nº PR-020754 Pág.0000007 Livro 0000023

em 24 / 04 / 2009

Observações:

Proc.Adm. Nº: 040411

Fcoeticó RES CNE/CES n 02/2002

4

Curitiba, 22 de outubro de 2009.

Local e Data da Expedição

Farm. Paulo Roberto Ribeiro Diniz - CRF/PR 030731

Presidente

Farm. Marisol Dominguez Muro - CRF/PR 003861

Secretário

Isento de Reconhecimento de Firma. Decreto Federal 63.166, de 26 de agosto de 1968

5

COMPROMISSO

Prometo cumprir com zelo, escrupulo e humanidade todos os deveres inerentes ao exercicio da Profissao Farmaceutica.



ASSINATURA DO PROFISSIONAL



Impressao Digital  
(Polegar Direito)



**Pedir originador:**

Jurandir de Matos  
juramed2@gmail.com

**Endereço de IP:** 177.0.138.199

**Criado em:** 31 de jan de 2022 18:01:15 (UTC)

**ID de pedido:** 1D03D9D7-2B58-4D7C-90DC-F5C3751A7ADA

**Documentos enviados:** Cart CRF Paula 22.01.19.pdf

**Páginas do Documento:** 3

**Certificado:** Yes

**Status:** Completed

**Completo em:** 31 de jan de 2022 18:01:31 (UTC)

**Verify signature**

If this document is printed, scan the QR code or type this URL to check the validity of the signature

**URL:** <https://www.ilovepdf.com/signature/verify/1D03D9D7-2B58-4D7C-90DC-F5C3751A7ADA>

**CODE:** kN31ldcFqoCFj

**Eventos do Signatário**

CMH Farmacêutica  
juramed2@gmail.com

*CMH Farmacêutica*

**Security Level:** Email

**Signature Adoption:** Pre-selected Style

**UUID:** 4F5AAC27-C1FB-467C-BC22-0BA93C12C5D8

ACTION	IP	TIMESTAMP
Signed	177.0.138.199	31 de jan de 2022 18:01:30 (UTC)

**Eventos do Validador****Eventos da Testemunha**

- **Enviado:** O pedido foi enviado para o signatário
- **Visualizado:** O signatário aceitou os termos e condições e visualizou o documento pela primeira vez
- **Assinado:** O signatário assinou o documento
- **Validado:** O validador validou o documento

## TRABALHADOR

Esta é a sua Carteira de Trabalho e Previdência Social - CTPS, documento obrigatório para o exercício de qualquer emprego ou atividade profissional.

Nela deverão ser registrados todos os dados do Contrato de Trabalho, elementos básicos para o reconhecimento dos seus direitos perante a Justiça do Trabalho, bem como para a obtenção da aposentadoria e demais benefícios previdenciários, garantido, ainda, sua habilitação ao seguro desemprego e ao Fundo de Garantia do tempo de serviço - FGTS.

O conjunto de anotações contido neste documento e o seu estado de conservação atestam a conduta, a qualificação e as atividades profissionais do seu portador.

Pela sua importância, é seu dever protegê-la e cuidá-la, pois além de conter o registro da sua vida profissional e a garantia da preservação e validade de seus direitos como trabalhador e cidadão, contribui para assegurar o seu futuro e o de seus dependentes, tendo validade, também, como documento de identificação.

CONFECCIONADA COM RECURSOS DO  
FAT - FUNDO DE AMPARO AO TRABALHADOR.

## MINISTÉRIO DO TRABALHO E EMPREGO

SECRETARIA DE POLÍTICAS PÚBLICAS DE EMPREGO

### CARTEIRA DE TRABALHO E PREVIDÊNCIA SOCIAL

PTPS 01/SET

206.36716.00-1

*CMH Farmaceutica*

2036065

002-0

PR

*Paula da A.*

ASSINATURA DO TITULAR

COPIA DO DITO



*CMH Farmaceutica*

112

QUALIFICAÇÃO CIVIL

**BRASILEIRO**

NOME: PAULA TANIA SEGATE

DOC. DE NASC.: LOANDA - PR

RELIGIÃO: FLAVIO SEGATE

JANE TE OLIVA SEGATE

DOC. APRESENTADO: RG 93192508 SESP PR

CERT. NASC. 2168 PLS 31 LIV ASPLANALT PARANA

ESTADO CIVIL: SOLTEIRO

LEI Nº 10.741 DE 07 DE MARÇO DE 1953

RG: 93192508

T. ELETOR: 981163486571

CPT: 028 634 789-50

ZONA: 94\*

SEÇÃO: 805

LOCAL DE RESIDÊNCIA: PREF. MUN. DE PLANALTA DO PARANA  
 INSCRIÇÃO Nº: 22/09/2007

ALTERAÇÃO DE IDENTIDADE

113

RELACÃO: \_\_\_\_\_  
 DATA DE NASC. DE: \_\_\_\_/\_\_\_\_/\_\_\_\_ PARA: \_\_\_\_/\_\_\_\_/\_\_\_\_  
 DOCUMENTO: \_\_\_\_\_ MOTIVO: \_\_\_\_\_  
ASSINATURA E CARIMBO DO SERVIDOR

NOME: \_\_\_\_\_  
 DOCUMENTO: \_\_\_\_\_ MOTIVO: \_\_\_\_\_  
ASSINATURA E CARIMBO DO SERVIDOR

NOME: \_\_\_\_\_  
 DOCUMENTO: \_\_\_\_\_ MOTIVO: \_\_\_\_\_  
ASSINATURA E CARIMBO DO SERVIDOR

NOME: \_\_\_\_\_  
 DOCUMENTO: \_\_\_\_\_ MOTIVO: \_\_\_\_\_  
ASSINATURA E CARIMBO DO SERVIDOR

**LEGENDA**

A - CASAMENTO | C - ÚNICO | E - RECONHECIMENTO DE PATERNIDADE | G - DATA DE NASCIMENTO  
 B - SUP. JUDICIAL | D - ADIÇÃO | F - MUDANÇA VOLUNTÁRIA

08

### CONTRATO DE TRABALHO

**Empregador**  
 R P LIMA FARMACIA ME  
 CNPJ: 12.681.095/0001-35  
 End.: AV SOPHIA RASGULAEFF, 2156  
 Município: MARINGA UF: PR  
 Esp. Estab.: COMERCIO VAREJISTA DE PRODUTOS  
 Cargo: FARMACÉUTICA  
 CBO: 223405  
 Data Admissão: 01 de Marco de 2017  
 Registro n.: LV01FL27 Fis./Ficha  
 Remuneração Espec.  
 R\$ 2.928,00 (Dois mil novecentos e vinte e oito reais) por mes

*R.P. Lima*  
 \_\_\_\_\_  
 R P LIMA FARMACIA ME

DATA DE SAÍDA: 20 DE MARÇO DE 2017  
*R.P. Lima*  
 \_\_\_\_\_

COM. TI/SIEMSA CDTM  
 FCTS Nº DA CONTRA

09

### CONTRATO DE TRABALHO

**Empregador** CMH - CENTRAL DE MEDIC. HOSPIT - EIRELI - ME  
 CNPJ/CEI/CPF 23.228.076/0001-74  
 Endereço AVE CERRO AZUL, 2723 -  
 Município MARINGA UF PR  
 Esp. do Estab. 4644301  
 Cargo FARMACEUTICO (A)  
 CBO 2234 - 05  
 Data Admissão 14/03/2017  
 Fis./Ficha 00007  
 Salário 2.928,00 POR MES  
 Remuneração Especificada : (DOIS MIL E NOVECENTOS E VINTE E OITO REAIS \*\*\*\*\*)

*Juan*  
 \_\_\_\_\_  
 CMH - Central de Medicamentos Hospitalares - EIRELI - ME  
 ME

DATA DE SAÍDA: DE DE DE  
 \_\_\_\_\_

COM. TI/SIEMSA CDTM  
 FCTS Nº DA CONTRA

**Pedir originador:**

Jurandir de Matos

juramed2@gmail.com

**Endereço de IP:** 177.0.138.199**Criado em:** 31 de jan de 2022 19:55:01 (UTC)**ID de pedido:** 23645659-C137-4B3E-9208-04658253B9E7**Documentos enviados:** Cart Trab Paula 31.01.22.pdf**Páginas do Documento:** 3**Certificado:** Yes**Status:** Completed**Completo em:** 31 de jan de 2022 19:55:17 (UTC)**Verify signature**

If this document is printed, scan the QR code or type this URL to check the validity of the signature

**URL:** <https://www.ilovepdf.com/signature/verify/23645659-C137-4B3E-9208-04658253B9E7>**CODE:** oBcPINAObXwCr**Eventos do Signatário**CMH Farmacêutica  
juramed2@gmail.com*CMH Farmacêutica***Security Level:** Email**Signature Adoption:** Pre-selected Style**UUID:** 1DD9B32B-7A23-48CD-90E6-6C4DE559E3AE

ACTION	IP	TIMESTAMP
Signed	177.0.138.199	31 de jan de 2022 19:55:15 (UTC)

**Eventos do Validador****Eventos da Testemunha**

- **Enviado:** O pedido foi enviado para o signatário
- **Visualizado:** O signatário aceitou os termos e condições e visualizou o documento pela primeira vez
- **Assinado:** O signatário assinou o documento
- **Validado:** O validador validou o documento



O presente documento digital foi conferido com o original e assinado digitalmente por ADAUTO JOSÉ FERNANDES RIBEIRO, em segunda-feira, 31 de janeiro de 2022 15:11:51 GMT-03:00, CNS: 06.870-0-0 - Cartório Azevêdo Bastos - 1º Ofício de Registro Civil das Pessoas Naturais e Interdições e Tutel/PB, nos termos da medida provisória N. 2.200-2 de 24 de agosto de 2001. Sua autenticidade deverá ser confirmada no endereço eletrônico www.cenad.org.br/autenticidade. O presente documento digital pode ser convertido em papel por meio de autenticação no Tabelação de Notas. Proveniente nº 100/2020 CNJ - artigo 22.

REGISTRO DE EMPREGADO

EMPREGADOR: **CMH - CENTRAL DE MEDIC. HOSPIT. - EIRELI - ME**  
ENDEREÇO: AVE CERRO AZUL, 2728 - BAIRRO: JARDIM NOVO HORIZONTE  
INSCRIÇÃO FEDERAL: 23.228.076/0001-74 CNAE: 4644-3/01 CEP: 87010-055 MUNICÍPIO: MARINGÁ - PR  
REGISTRO: **NOME: PAULA TANIA SEGATE** MATRÍCULA: 00007/001



FILIAÇÃO: PAI: FLAVIO SEGATE MÃE: JANETE OLIVA SEGATE	NACIONALIDADE: BRASIL	
NASCTO: 31/01/1986 SEXO: Feminino	NATURAL DE: LOANDA - PR	NACIONALIDADE: BRASIL
ENDEREÇO: Rua Santos Dumont BAIRRO: Zona 01	1982	MUNICÍPIO: MARINGÁ - PR
- COMPLEMENTO:		FONE (00) 0000.0000 (00) 00000.0000
IDENTIDADE	CART. TRABALHO	CART. NAC. HAB.
RG: 9319250 - 8 / PR	NUMERO: 2.036.065	NUMERO: 058.634.789-50
EMISSÃO:	SERIE: 002-0	CAT:
ORGÃO: SSP-PR	EMISSÃO: 22/03/2007	VENC:
- UF: PR		CAD. EM:
BOO: 0		Ag: 0
- CONSELHO:		REG. PROFISSIONAL
- HABIL. PROFISSIONAL:		REGIAO:
- GRAU DE INSTRUÇÃO: Superior Completo		- REG. PROFISSIONAL
- HABIL. PROFISSIONAL:		- REGIAO:
ADMITIDO EM: 14/03/2017 PARA A FUNÇÃO DE: FARMACEUTICO (A)		COM O SALARIO DE R\$ 2.928,00 POR MES
- CBO: 2234-05		
ADICIONAIS DE		
LOCAÇÃO: 01.000.0000.0000 - CMH CENTRAL DE MEDIC		
HORARIO DE TRABALHO:		
OPÇÃO PELO FATS EM: 14/03/2017	ULTIMO EXAME MEDICO PERIODICO EM:	MEMBRO DA CIPA COMO
DEPOSITO NO BANCO: 0	AG: 0	TREINAMENTO EM
BENEFICIARIOS - NOME	DATA NASCIMENTO	GRAU DE PARENTESCO

ASSINATURA DO EMPREGADO:

POLEGAR DIREITO:

Documente emitido em 22/03/2017, às 14h51min, conforme instruções da portaria 41 do Ministério do Trabalho e Emprego de 28/03/2007.

CMH Farmaceutica

Confira os dados do ato em: <https://selodigital.tjpb.jus.br> ou Consulte o Documento em: <https://azevedobastos.not.br/documento/76243101224118019385>



**CARTÓRIO**  
Autenticação Digital Código: 76243101224118019385-1  
Data: 31/01/2022 15:43:52  
Valor Total do Ato: R\$ 5,02  
Selo Digital Tipo Normal C: AMM83114-26NQ;



**Cartório Azevêdo Bastos**  
Av. Presidente Epitácio Pessoa - 1145  
Bairro dos Estados, João Pessoa - PB  
(83) 3244-5404 - [cartorio@azevedobastos.not.br](mailto:cartorio@azevedobastos.not.br)  
<https://azevedobastos.not.br>

Váber Azevêdo de M. Cavalcanti  
Titular



TJPB

REPÚBLICA FEDERATIVA DO BRASIL  
ESTADO DA PARAÍBA  
CARTÓRIO AZEVEDO BASTOS  
FUNDADO EM 1888

PRIMEIRO REGISTRO CIVIL DE NASCIMENTO E ÓBITOS E PRIVATIVO DE CASAMENTOS, INTERDIÇÕES E TUTELAS DA COMARCA DE JOÃO PESSOA

Av. Epitácio Pessoa, 1145 Bairro dos Estados 58030-00, João Pessoa PB  
Tel.: (83) 3244-5404 / Fax: (83) 3244-5484  
<http://www.azevedobastos.not.br>  
E-mail: [cartorio@azevedobastos.not.br](mailto:cartorio@azevedobastos.not.br)



**DECLARAÇÃO DE SERVIÇO DE AUTENTICAÇÃO DIGITAL**

O Bel. Válber Azevêdo de Miranda Cavalcanti, Oficial do Primeiro Registro Civil de Nascimentos e Óbitos e Privativo de Casamentos, Interdições e Tutelas com atribuição de autenticar e reconhecer firmas da Comarca de João Pessoa Capital do Estado da Paraíba, em virtude de Lei, etc...

DECLARO ainda que, para garantir transparência e segurança jurídica de todos os atos oriundos da atividade Notarial e Registral no Estado da Paraíba, foi instituído pela Lei nº 10.132, de 06 de novembro de 2013, a aplicação obrigatória de um Selo Digital de Fiscalização Extrajudicial em todos os atos de notas e registro, composto de um código único (por exemplo: Selo Digital: ABC12345-X1X2) e dessa forma, cada autenticação processada pela nossa Serventia pode ser verificada e confirmada tantas vezes quanto for necessário através do site do Tribunal de Justiça do Estado da Paraíba, endereço <https://corregedoria.tjpb.jus.br/selo-digital/>.

A autenticação digital do documento faz prova de que, na data e hora em que ela foi realizada, a empresa CMH - CENTRAL DE MEDICAMENTOS HOSPITALARES - EIRELI - ME tinha posse de um documento com as mesmas características que foram reproduzidas na cópia autenticada, sendo da empresa CMH - CENTRAL DE MEDICAMENTOS HOSPITALARES - EIRELI - ME a responsabilidade, única e exclusiva, pela idoneidade do documento apresentado a este Cartório.

Nesse sentido, declaro que a CMH - CENTRAL DE MEDICAMENTOS HOSPITALARES - EIRELI - ME assumiu, nos termos do artigo 8º, §1º, do Decreto nº 10.278/2020, que regulamentou o artigo 3º, inciso X, da Lei Federal nº 13.874/2019 e o artigo 2º-A da Lei Federal 12.682/2012, a responsabilidade pelo processo de digitalização dos documentos físicos, garantindo perante este Cartório e terceiros, a sua autoria e integridade.

De acordo com o disposto no artigo 2º-A, §7º, da Lei Federal nº 12.682/2012, o documento em anexo, identificado individualmente em cada Código de Autenticação Digital<sup>1</sup> ou na referida sequência, poderá ser reproduzido em papel ou em qualquer outro meio físico.

Esta DECLARAÇÃO foi emitida em **31/01/2022 16:09:26 (hora local)** através do sistema de autenticação digital do Cartório Azevedo Bastos, de acordo com o Art. 1º, 10º e seus §§ 1º e 2º da MP 2200/2001, como também, o documento eletrônico autenticado contendo o Certificado Digital do titular do Cartório Azevedo Bastos, poderá ser solicitado diretamente a empresa CMH - CENTRAL DE MEDICAMENTOS HOSPITALARES - EIRELI - ME ou ao Cartório pelo endereço de e-mail [autentica@azevedobastos.not.br](mailto:autentica@azevedobastos.not.br) Para informações mais detalhadas deste ato, acesse o site <https://autdigital.azevedobastos.not.br> e informe o Código de Autenticação Digital

Esta Declaração é válida por **tempo indeterminado** e está disponível para consulta em nosso site.

<sup>1</sup>**Código de Autenticação Digital:** 76243101224118019385-1

<sup>2</sup>**Legislações Vigentes:** Lei Federal nº 8.935/94, Lei Federal nº 10.406/2002, Medida Provisória nº 2200/2001, Lei Federal nº 13.105/2015, Lei Estadual nº 8.721/2008, Lei Estadual nº 10.132/2013, Provimento CGJ N° 003/2014 e Provimento CNJ N° 100/2020.

O referido é verdade, dou fé.

**CHAVE DIGITAL**

00005b1d734fd94f057f2d69fe6bc05bca1cc6701c13cfd46cfb64102403599d71001a9331be76b2f9cc847112e841152cff55ce4d2a326af0898c2b8a7a9454ab50afd6dcc95fcb76d0fe04295632



Presidência da República  
Casa Civil  
Medida Provisória Nº 2.200-2,  
de 24 de agosto de 2001





Ministério da Economia  
Secretaria Especial de Desburocratização, Gestão e Governo Digital  
Secretaria de Gestão

Sistema de Cadastramento Unificado de Fornecedores - SICAF

**Declaração**

Declaramos para os fins previstos na Lei nº 8.666, de 1993, conforme documentação registrada no SICAF, que a situação do fornecedor no momento é a seguinte:

**Dados do Fornecedor**

CNPJ: 67.729.178/0005-72 DUNS®: 920316891  
Razão Social: COMERCIAL CIRURGICA RIOCLARENSE LTDA  
Nome Fantasia:  
Situação do Fornecedor: **Credenciado** Data de Vencimento do Cadastro: 20/10/2022  
Natureza Jurídica: **SOCIEDADE EMPRESÁRIA LIMITADA**  
MEI: **Não**  
Porte da Empresa: **Demais**

**Ocorrências e Impedimentos**

Ocorrência: **Nada Consta**  
Impedimento de Licitar: **Nada Consta**  
Ocorrências Impeditivas indiretas: **Nada Consta**  
Vínculo com "Serviço Público": **Nada Consta**

**Níveis cadastrados:**

**I - Credenciamento**

**II - Habilitação Jurídica**

**III - Regularidade Fiscal e Trabalhista Federal**

Receita Federal e PGFN	Validade:	01/01/2023
FGTS	Validade:	30/07/2022
Trabalhista ( <a href="http://www.tst.jus.br/certidao">http://www.tst.jus.br/certidao</a> )	Validade:	01/01/2023

**IV - Regularidade Fiscal Estadual/Distrital e Municipal**

Receita Estadual/Distrital	Validade:	05/08/2022
Receita Municipal	Validade:	18/10/2022

**V - Qualificação Técnica**

**VI - Qualificação Econômico-Financeira**

Validade:	30/04/2023
-----------	------------

A(o)  
 PREF MUN DE FRANCISCO BELTRAO - PR  
 CONTROLE INTERNO N°. 357874

 PREGAO ELETRONICO N°. 115/2022  
 PROCESSO: 529/2022

 ENCERRAMENTO: 13/07/2022 AS 09:00HS  
 ABERTURA : 13/07/2022 AS 09:00HS

APRESENTAMOS A PROPOSTA DE PREÇOS AO EDITAL DE PREGÃO ELETRÔNICO N° 115/2022 EM EPIGRAFE QUE TEM POR OBJETO A IMPLANTAÇÃO DE REGISTRO DE PREÇOS PARA FUTURA E EVENTUAL AQUISIÇÃO DE MEDICAMENTOS PARA DISPENSAÇÃO GRATUITA, PSICOTRÓPICOS, E INJETÁVEIS PARA AS FARMÁCIAS MUNICIPAIS E DISTRIBUIÇÃO NAS UNIDADES MUNICIPAIS DE SAÚDE E UPA DO MUNICÍPIO DE FRANCISCO BELTRÃO, ITENS DESERTOS DOS PREGÕES ELETRÔNICOS 181/2021 E 44/2022, EM ATENDIMENTO A AS SECRETARIAS E DEPARTAMENTOS DO MUNICÍPIO, CONFORME SEGUE:

Item	Nome Comercial Nome Genérico	Fabricante Obs.	Reg.Min.Saúde no Portaria Cód.DCB	Quantidade	Un.	Preço Unit.	Preço Total
000001	AMINOFILINA 100MG CX C/25BL X 20CP GEN AMINOFILINA 100MG AMINOFILINA 100MG CPR NÃO SULCADO VALIDADE DO PRODUTO: 24 MESES	HIPOLABOR	1.1343.0165.003-5 00503010	130.000	CP	0,0800	10.400,00

 Preço Unit.: Oito Centavos  
 Preço Total: Dez Mil e Quatrocentos Reais

000011	DIPIRONA SODICA 500MG/ML CX C/100 AP X 2ML GEN DIPIRONA SODICA 500MG/ML 2ML VALIDADE DO PRODUTO: 24 MESES	HIPOLABOR	1.1343.0120.002-1 02416034	80.000	AP	4,5000	360.000,00
--------	--	-----------	-------------------------------	--------	----	--------	------------

 Preço Unit.: Quatro Reais e Cinquenta Centavos  
 Preço Total: Trezentos e Sessenta Mil Reais

000012	DIPIRONA 500MG/ML CX C/100FR X 10ML GEN DIPIRONA SODICA 500MG/ML 10ML DIPIRONA SODICA 500MG/ML (FRASCO COM LACRE) - FRASCO COTEJADOR POSSUI DATAMATRIX VALIDADE DO PRODUTO: 24 MESES	FARMACE	1.1085.0030.002-7 02416018	24.000	FR	2,0000	48.000,00
--------	---	---------	-------------------------------	--------	----	--------	-----------

 Preço Unit.: Dois Reais  
 Preço Total: Quarenta e Oito Mil Reais

000023	IPRATROPIO 0,25MG/ML CX C/200FR X 20ML GEN BROMETO DE IPRATROPIO 0.025% (FRASCO COM LACRE E CONTA GOTAS) VALIDADE DO PRODUTO: 24 MESES	HIPOLABOR	1.1343.0162.002-0 01100017	8.000	FR	1,6000	12.800,00
--------	--	-----------	-------------------------------	-------	----	--------	-----------

 Preço Unit.: Hum Real e Sessenta Centavos  
 Preço Total: Doze Mil e Oitocentos Reais

000031	CLORID ONDANSETRONA DI-HIDRATADO 2MG/ML CX C/100AMPX4ML GEN ONDANSETRONA 8MG/4ML,CLORIDRATO VALIDADE DO PRODUTO: 24 MESES	HIPOLABOR	1134301990022	10.000	AP	6,1000	61.000,00
--------	--	-----------	---------------	--------	----	--------	-----------

 Preço Unit.: Seis Reais e Dez Centavos  
 Preço Total: Sessenta e Um Mil Reais

5 Itens							Total Geral:	492.200,00
---------	--	--	--	--	--	--	--------------	------------

Total Geral : Quatrocentos e Noventa e Dois Mil e Duzentos Reais

 VALIDADE DA PROPOSTA... 90 DIAS, CONTADOS A PARTIR DA DATA DA SESSÃO PÚBLICA DO PREGÃO.  
 CONDIÇÕES DE PAGAMENTO: 30 DIAS CONTADOS DA APRESENTAÇÃO DA NOTA FISCAL  
 ENTREGA ..... 10 DIAS ÚTEIS, CONTADOS DO MOMENTO DO ENVIO DO PEDIDO (REQUISIÇÃO) DOS PRODUTOS E CONFIRMAÇÃO POR E-MAIL OU CONTATO TELEFÔNICO.  
 CONDIÇÕES DE ENTREGA... PARCELADA - 06 MESES (VIGÊNCIA DA ATA DE REGISTRO DE PREÇOS)  
 LOCAL DE ENTREGA..... NOS LOCAIS INDICADOS NO ANEXO I.3.1  
 VALIDADE DOS PRODUTOS.. 75% (SETENTA E CINCO POR CENTO) DA DATA DE ENTREGA..  
 PROCEDÊNCIA..... NOS ITENS QUE NÃO CONSTAR PROCEDÊNCIA EM SUA DESCRIÇÃO, CONSIDERAR NACIONAIS.  
 DADOS BANCÁRIOS..... BANCO DO BRASIL - AG. 5119-5 C.C: 206-2.  
 DADOS DO RESPONSÁVEL PELO CONTRATO: RAFAEL OLÍMPIO CASTANHEIRA, BRASILEIRO, CASADO, COORDENADOR DE VENDAS, RESIDENTE E DOMICILIADA NESTA CIDADE DE ARARAS, ESTADO DE SÃO PAULO, NA RUA JOSÉ CAMARGO SCHMIDT N°210 - BAIRRO PARQUE SANTA CÂNDIDA, CEP: 13603-172, PORTADORA DA CARTEIRA DE IDENTIDADE RG N° 35.348.360-6 SSP/SP E CPF N° 324.367.598-71.

DECLAMOS A PLENA ACEITAÇÃO DAS CONDIÇÕES ESTABELECIDAS NESTE EDITAL E SEUS ANEXOS.

 67.729.178/0005-72  
 COMERCIAL CIRÚRGICA  
 RIOCLARENSE LTDA  
 Avenida Joanna Rodrigues Jondral, nº 250  
 Gleba Cambé

(19) 3522-5804

CEP: 86.067-050 LONDINA - PR

 PREGÃO ELETRÔNICO: [alessandra.rigo@rioclarense.com.br](mailto:alessandra.rigo@rioclarense.com.br) / SAC: [sac@rioclarense.com.br](mailto:sac@rioclarense.com.br) / CONTRATOS: [contratos@rioclarense.com.br](mailto:contratos@rioclarense.com.br) / EMPENHO: [empenhos@rioclarense.com.br](mailto:empenhos@rioclarense.com.br)

 Avenida Joanna Rodrigues Jondral, 250 - Bloco 01 - Galpão 04 - Bairro Cilo 2 - Fone (19) 3522-5800  
 CEP: 86.067-050 - Londrina - PR - CNPJ: 67.729.178/0005-72 E INSCR. EST N° 90770533-17 E INSCR. MUNICIPAL: 2396335

NOS VALORES PROPOSTOS ESTÃO INCLUSOS TODOS OS CUSTOS OPERACIONAIS, ENCARGOS PREVIDENCIÁRIOS, TRABALHISTAS, TRIBUTÁRIOS, COMERCIAIS, TRIBUTOS, FRETES E CARRETOS, INCLUSIVE ICMS E QUAISQUER OUTROS QUE INCIDAM DIRETA OU INDIRETAMENTE NO FORNECIMENTO DOS BENS OU DA PRESTAÇÃO DE SERVIÇOS, DE FORMA QUE O OBJETO DO CERTAME NÃO TENHA ÔNUS PARA O MUNICÍPIO DE FRANCISCO BELTRÃO.

OBSERVAÇÃO.....: DECLARAMOS QUE OS MEDICAMENTOS CONSTANTES NO ANEXO I, ITEM 130 DO RICMS/02, SÃO ISENTOS DE ICMS, PORTANTO OS PREÇOS PROPOSTOS EM ESPECIAL PARA ESTES MEDICAMENTOS, ESTÃO DESONERADOS DE ICMS, OU SEJA, LÍQUIDOS.  
INFORMAMOS E ORIENTAMOS OS RESPONSÁVEIS TÉCNICOS DA ÁREA DA SAÚDE, QUE DE ACORDO COM AS PORTARIAS DE NOS. 802 DE 08/10/1998 E 344 DE 12/05/1998 EMITIDAS PELA SECRETARIA DE VIGILÂNCIA EM SAÚDE DO MINISTÉRIO DA SAÚDE E EXIGÊNCIAS DAS VIGILÂNCIAS SANITÁRIAS ESTADUAIS E MUNICIPAIS QUE É TERMINANTEMENTE PROIBIDO O DISTRIBUIDOR PROCEDER AO FRACIONAMENTO/VIOLAR AS EMBALAGENS SECUNDARIAS.  
DESTA FORMA, OS PEDIDOS/EMPENHOS/ORDEN DE FORNECIMENTO DEVEM CONTINUAR SENDO SOLICITADOS PELA MENOR UNIDADE, PORÉM, ADEQUADAS AS NOSSAS EMBALAGENS COMERCIAIS OFERTADAS E ADJUDICADAS NO CERTAME.

LONDINA, 12 DE JULHO DE 2022.

**ALESSANDRA** Digitally signed by  
ALESSANDRA  
**FERNANDA** FERNANDA RIGO  
**RIGO** FERREIRA:36937157  
**FERREIRA:369** 851  
Date: 2022.07.12  
**37157851** 11:57:45 -03'00'

67.729.178/0005-72

COMERCIAL CIRÚRGICA  
RIOCLARENSE LTDA  
Avenida Joana Rodrigues Jondral, nº 250  
Gleba Cambé

Avenida Joanna Rodrigues Jondral, 250 – Bloco 01 – Galpão 04 – Bairro Cito 2 – Fone (19) 3522-5800  
CEP: 86.067-050 – Londrina – PR – CNPJ: 67.729.178/0005-72 E INSCR. EST N° 90770533-17 E INSCR. MUNICIPAL: 2396335



(19) 3522-5804

CEP: 86.067-050 LONDINA - PR

PREGÃO ELETRÔNICO: [alessandra.rigo@rioclarense.com.br](mailto:alessandra.rigo@rioclarense.com.br) / SAC: [sac@rioclarense.com.br](mailto:sac@rioclarense.com.br) / CONTRATOS: [contratos@rioclarense.com.br](mailto:contratos@rioclarense.com.br) / EMPENHO: [empenhos@rioclarense.com.br](mailto:empenhos@rioclarense.com.br)



Ministério da Economia  
Secretaria Especial de Desburocratização, Gestão e Governo Digital  
Secretaria de Gestão

Sistema de Cadastramento Unificado de Fornecedores - SICAF

**Certificado de Registro Cadastral - CRC**

(Emissão conforme art. 17 da Instrução Normativa nº 03, de 26 abril de 2018)

CNPJ: 67.729.178/0005-72

Razão Social: COMERCIAL CIRURGICA RIOCLARENSE LTDA

Atividade Econômica Principal:

4644-3/01 - COMÉRCIO ATACADISTA DE MEDICAMENTOS E DROGAS DE USO  
HUMANO

Endereço:

AVENIDA JOANNA RODRIGUES JONDRAL, 250 - BLOCO 01 GALPAO04 - CILO 2 -  
Londrina / Paraná

Observações:

A veracidade das informações poderá ser verificada no endereço [www.comprasgovernamentais.gov.br](http://www.comprasgovernamentais.gov.br).  
Este certificado não substitui os documentos enumerados nos artigos 28 a 31 da Lei nº 8.666, de 1993.



Ministério da Economia  
Secretaria Especial de Desburocratização, Gestão e Governo Digital  
Secretaria de Gestão

Sistema de Cadastramento Unificado de Fornecedores - SICAF

**Declaração**

Declaramos para os fins previstos na Lei nº 8.666, de 1993, conforme documentação registrada no SICAF, que a situação do fornecedor no momento é a seguinte:

**Dados do Fornecedor**

CNPJ: 67.729.178/0005-72 DUNS®: 92\*\*\*\*\*91  
Razão Social: COMERCIAL CIRURGICA RIOCLARENSE LTDA  
Nome Fantasia:  
Situação do Fornecedor: Credenciado Data de Vencimento do Cadastro: 20/10/2022  
Natureza Jurídica: SOCIEDADE EMPRESÁRIA LIMITADA  
MEI: Não  
Porte da Empresa: Demais

**Ocorrências e Impedimentos**

Ocorrência: Nada Consta  
Impedimento de Licitar: Nada Consta

**Níveis cadastrados:**

**I - Credenciamento**

**II - Habilitação Jurídica**

**III - Regularidade Fiscal e Trabalhista Federal**

Receita Federal e PGFN	Validade:	01/01/2023
FGTS	Validade:	30/07/2022
Trabalhista ( <a href="http://www.tst.jus.br/certidao">http://www.tst.jus.br/certidao</a> )	Validade:	01/01/2023

**IV - Regularidade Fiscal Estadual/Distrital e Municipal**

Receita Estadual/Distrital	Validade:	05/08/2022
Receita Municipal	Validade:	18/10/2022

**V - Qualificação Técnica**

**VI - Qualificação Econômico-Financeira**

Validade:	30/04/2023
-----------	------------

Esta declaração é uma simples consulta e não tem efeito legal

Emitido em: 05/07/2022 17:07

1 de 1

CPF: 139.498.468-59 Nome: WALTER PROCHNOW JUNIOR

Ass: \_\_\_\_\_



Ministério da Economia  
Secretaria Especial de Desburocratização, Gestão e Governo Digital  
Secretaria de Gestão

Sistema de Cadastramento Unificado de Fornecedores - SICAF

**Relatório Nível V - Qualificação Técnica**

**Dados do Fornecedor**

CNPJ: 67.729.178/0005-72 DUNS®: 92\*\*\*\*\*91  
Razão Social: COMERCIAL CIRURGICA RIOCLARENSE LTDA  
Nome Fantasia:  
Situação do Fornecedor: **Credenciado**

**Dados do Nível**

Situação do Nível: **Cadastrado**

**Entidades de Classe**

Entidade e UF	Nº Registro	Data de Validade
CONSELHO REGIONAL DE FARMACIA - CRF - PR	25078	31/03/2027





128

**35º INSTRUMENTO PARTICULAR DE ALTERAÇÃO E DE CONSOLIDAÇÃO DO CONTRATO SOCIAL DE  
SOCIEDADE LIMITADA****“COMERCIAL CIRÚRGICA RIOCLARENSE LTDA.”****CNPJ n.º 67.729.178/0001-49****NIRE n.º 35.210.794.738**

**WALTER PROCHNOW JUNIOR**, brasileiro, casado, empresário, residente e domiciliado nesta cidade de Rio Claro, Estado de São Paulo, na Rua 9CJ nº 1.101 – Casa 18 – Condomínio Villagio Urca – Cidade Jardim – Cep: 13.501-100, portador da Cédula de Identidade RG nº 22.636.117-2/SSP-SP e C.P.F. nº 139.498.468-59;

**ANA LUCIA BARBOSA PROCHNOW**, brasileira, casada, empresária, residente e domiciliada nesta cidade de Rio Claro, Estado de São Paulo, na Rua 8RF nº 88 – Residencial Florença - Cep: 13.506-277, portadora da Cédula de Identidade RG nº 23.826.728-3/SSP-SP e C.P.F. nº 110.027.848-67;

**PAULO CESAR PROCHNOW**, brasileiro, casado, empresário, residente e domiciliado nesta cidade de Rio Claro, Estado de São Paulo, na Rua 8RF nº 87 – Residencial Florença – Cep: 13.506-277, portador da Cédula de Identidade RG nº 41.394.282-X/SSP-SP e do C.P.F. nº 218.039.068-80; e

**GUSTAVO ALEXANDRE PROCHNOW**, brasileiro, casado, empresário, residente e domiciliado nesta cidade de Rio Claro, Estado de São Paulo, na Rua 1, nº 200 – Casa 27 – Saúde – Cep: 13.500-315, portador da Cédula de Identidade RG nº 28.263.273-6/SSP-SP e C.P.F. nº 255.947.448-43;

Na qualidade de **ÚNICOS** sócios componentes da **SOCIEDADE LIMITADA**, que gira com sede nesta cidade de Rio Claro, Estado de São Paulo, “Matriz” na Avenida 62-A (Sessenta e Dois – A), nº 419 - Jardim América - Cep: 13.506-056, e filiais, a saber: “Filial 01” na cidade de Betim, Estado de Minas Gerais, Rua Paulo Costa, nº 140 (Cento e Quarenta) - Distrito Industrial Jardim Piemont Sul - Cep: 32.669-712, inscrita no CNPJ: 67.729.178/0002-20, NIRE: 3190165980-6, “Filial 02” na cidade de Jaguariúna, Estado de São Paulo, na Praça Emílio Marconato nº 1.000 – Galpão “22”- Núcleo Residencial Doutor João Aldo Nassif - Cep: 13.916-074, inscrita no CNPJ: 67.729.178/0004-91, NIRE: 35905041185, “Filial 03” na cidade de Londrina, Estado do Paraná, na Avenida Joanna Rodrigues Jondral, nº 250 – Bloco 01 – Galpão 04 – Cilo 2 – Cep: 86.067-050, inscrita no CNPJ: 67.729.178/0005-72, NIRE: 41901451031, “Filial 04” na cidade de Jaboatão dos Guararapes, Estado de Pernambuco, na Rodovia Empresário João Santos Filho, nº 689 – GP C5 – Bairro: Muribeca – Cep: 54.355-030, inscrita no CNPJ: 67.729.178/0006-53, NIRE: 26902003960, sob o nome empresarial de “**COMERCIAL CIRURGICA RIOCLARENSE LTDA.**”, inscrita no Cadastro Nacional de Pessoa Jurídica – CNPJ sob n.º 67.729.178/0001-49, com registro (Matriz) na Junta Comercial de São Paulo sob n.º 35.210.794.738 (NIRE) em sessão de 23.03.92 e, alterações posteriores arquivadas sob nº: 167.628/93-8 em sessão de 26.10.93, 13.205/94-8 em sessão de 01.02.94, 108.094/94-7 em sessão de 02.08.94, 25.425/95-0 em sessão de 16.02.95, 75.542/96-1 em sessão de 23.05.96, 110.399/97-3 em sessão de 25.07.97, 186.923/99-5 em sessão de 05.11.99, 78.361/00-0 em sessão de 05.06.00, 222.257/00-3 em sessão de 06.12.00, 50.069/02-0 em sessão de 22.03.02, 232.707/03-0 em sessão de 12.11.03, 300.328/04-7 em sessão de 14.09.04, 255.297/05-1 em sessão



de 16.11.05, 60.721/07-8 em sessão de 20.03.07, 177.221/07-0 em sessão de 05.06.07, 275.103/07-9 em sessão de 21.08.07, 19.125/08-2 em sessão de 05.03.08, 301.640/08-7 em sessão de 17.10.08, 382.806/08-6 em sessão de 09.12.08, 20.924/09-4 em sessão de 25.02.09, 114.631/09-8 em sessão de 12.05.09, 240.919/09-9 em sessão de 14.08.09, 324.311/10-2 em sessão de 28.10.10, 308.530/11-1 em sessão de 08/09/11, 90.636/12-0 em sessão de 13.03.12, 463.583/13-5 em sessão de 06.12.2016, 46.457/17-3 em sessão de 22.02.2017, 46.758/17-3 em sessão de 15.03.17, 285.089/17-4 em sessão de 15.08.17, 503.725/17-1 em sessão de 04.12.2017, 75.953/18-3 em sessão de 06.03.2018, 445.981/18-0 em sessão de 16.10.2018, 20.442/19-1 em sessão de 07.01.2019, 601.773/19-6 em sessão de 27.12.2019, 111.081/20-8 em sessão de 19.03.2020, todas na Junta Comercial do Estado de São Paulo, tem entre si, justos e contratados a presente Alteração de Contrato Social, mediante as condições e cláusulas que se seguem:

#### I - ALTERAÇÃO DO OBJETO SOCIAL:

Deliberou-se entre os sócios, alterar o objeto social da "Filial 3" e a redação da Cláusula 2ª, passando a conter a seguinte disposição:

**CLÁUSULA 2ª** - A sociedade tem por objeto social: Comércio atacadista e varejista, distribuição, armazenagem, expedição e transporte de medicamentos, produtos para saúde, produtos de higiene pessoal, saneantes, produtos nutricionais e alimentícios, suplementos, vitaminas, fórmulas infantis, aparelhos e equipamentos, instrumentais para uso odonto-médico-hospitalar, partes e peças.  
E está distribuído entre suas unidades da seguinte forma:

**PARÁGRAFO 1º** - A Matriz, explora a atividade de Comércio atacadista, distribuição, armazenagem, expedição e transporte de medicamentos, produtos para saúde, produtos de higiene pessoal, saneantes, produtos nutricionais e alimentícios, suplementos, vitaminas, fórmulas infantis, aparelhos e equipamentos, instrumentais para uso odonto-médico-hospitalar, partes e peças.

**PARÁGRAFO 2º** - A Filial 01, explora a atividade de Comércio atacadista, distribuição, armazenagem, expedição e transporte de medicamentos, produtos para saúde, produtos de higiene pessoal, saneantes, produtos nutricionais e alimentícios, suplementos, vitaminas, fórmulas infantis, aparelhos e equipamentos, instrumentais para uso odonto-médico-hospitalar, partes e peças.

**PARÁGRAFO 3º** - A Filial 02, explora a atividade de Comércio atacadista, distribuição, armazenagem, expedição e transporte de medicamentos, produtos para saúde, produtos de higiene pessoal, saneantes, produtos nutricionais e alimentícios, suplementos, vitaminas, fórmulas infantis, aparelhos e equipamentos, instrumentais para uso odonto-médico-hospitalar, partes e peças.

**PARÁGRAFO 4º** - A Filial 03, explora a atividade de Comércio atacadista e varejista, distribuição, armazenagem, expedição e transporte de medicamentos, produtos para saúde, produtos de higiene pessoal, saneantes, produtos nutricionais e alimentícios, suplementos, vitaminas, fórmulas infantis, aparelhos e equipamentos, instrumentais para uso odonto-médico-hospitalar, partes e peças.

**PARÁGRAFO 5º** - A Filial 04, explora a atividade de Comércio atacadista, distribuição, armazenagem, expedição e transporte de medicamentos, produtos para saúde, produtos de higiene pessoal, saneantes, produtos nutricionais e alimentícios, suplementos, vitaminas, fórmulas infantis, aparelhos e equipamentos, instrumentais para uso odonto-médico-hospitalar, partes e peças.



## II - ALTERAÇÃO DA SEDE SOCIAL:

Deliberou-se entre os sócios alterar a redação da Cláusula 3ª, passando a conter a seguinte disposição:

**CLÁUSULA 3ª** - A sociedade tem sua sede: Matriz, nesta cidade de Rio Claro, Estado de São Paulo, na Avenida 62-A (Sessenta e Dois - A) nº 419, Bairro Jardim América - Cep: 13.506-056, podendo a critério da administração, abrir e fechar novas filiais em qualquer localidade do território nacional.

**PARÁGRAFO 1º** - A empresa possui a **Filial 01** (um), localizada na cidade de Betim, Estado de Minas Gerais, na Rua Paulo Costa, nº 140 - Bairro: Distrito Industrial Jardim Piemont Sul - Cep: 32.669-712 - CNPJ sob nº 67.729.178/0002-20 - Nire: 3190165980-6.

**PARÁGRAFO 2º** - A empresa possui a **Filial 02** (dois), localizada na cidade de Jaguariúna, Estado de São Paulo, na Praça Emilio Marconato, nº 1.000 - Galpão 22 - Bairro: Núcleo Residencial Doutor João Aldo Nassif - Cep: 13.916-074 - CNPJ sob nº 67.729.178/0004-91 - Nire: 35905041185.

**PARÁGRAFO 3º** - A empresa possui a **Filial 03** (três), localizada na cidade de Londrina, Estado do Paraná, na Avenida Joanna Rodrigues Jondral, nº 250 - Bloco 01 - Galpão 04 - Bairro: Cilo 2 - Cep: 86.067-050 - CNPJ sob nº 67.729.178/0005-72 - Nire: 41901451031.

**PARÁGRAFO 4º** - A empresa possui a **Filial 4** (quatro), localizada na cidade de Jaboatão dos Guararapes, Estado de Pernambuco, na Rodovia Empresário João Santos Filho, nº 689 - GP C5 - Bairro: Muribeca - Cep: 54.355-030 - CNPJ sob nº 67.729.178/0006-53 - Nire: 26902003960.

Em virtude da presente Alteração Contratual, deliberou-se entre os sócios, consolidar o Contrato Social, dando-lhe nova redação, a saber:

## I - NOME EMPRESARIAL

**CLÁUSULA 1ª** - A sociedade gira sob a denominação de "COMERCIAL CIRURGICA RIOCLARENSE LTDA."

## II - OBJETO SOCIAL

**CLÁUSULA 2ª** - A sociedade tem por objeto social: Comércio atacadista e varejista, distribuição, armazenagem, expedição e transporte de medicamentos, produtos para saúde, produtos de higiene pessoal, saneantes, produtos nutricionais e alimentícios, suplementos, vitaminas, fórmulas infantis, aparelhos e equipamentos, instrumentais para uso odonto-médico-hospitalar, partes e peças.  
E está distribuído entre suas unidades da seguinte forma:

**PARÁGRAFO 1º** - A Matriz, explora a atividade de Comércio atacadista, distribuição, armazenagem, expedição e transporte de medicamentos, produtos para saúde, produtos de higiene pessoal, saneantes, produtos



nutricionais e alimentícios, suplementos, vitaminas, fórmulas infantis, aparelhos e equipamentos, instrumentais para uso odonto-médico-hospitalar, partes e peças.

PARÁGRAFO 2º - A Filial 01, explora a atividade de Comércio atacadista, distribuição, armazenagem, expedição e transporte de medicamentos, produtos para saúde, produtos de higiene pessoal, saneantes, produtos nutricionais e alimentícios, suplementos, vitaminas, fórmulas infantis, aparelhos e equipamentos, instrumentais para uso odonto-médico-hospitalar, partes e peças.

PARÁGRAFO 3º - A Filial 02, explora a atividade de Comércio atacadista, distribuição, armazenagem, expedição e transporte de medicamentos, produtos para saúde, produtos de higiene pessoal, saneantes, produtos nutricionais e alimentícios, suplementos, vitaminas, fórmulas infantis, aparelhos e equipamentos, instrumentais para uso odonto-médico-hospitalar, partes e peças.

PARÁGRAFO 4º - A Filial 03, explora a atividade de Comércio atacadista e varejista, distribuição, armazenagem, expedição e transporte de medicamentos, produtos para saúde, produtos de higiene pessoal, saneantes, produtos nutricionais e alimentícios, suplementos, vitaminas, fórmulas infantis, aparelhos e equipamentos, instrumentais para uso odonto-médico-hospitalar, partes e peças.

PARÁGRAFO 5º - A Filial 04, explora a atividade de Comércio atacadista, distribuição, armazenagem, expedição e transporte de medicamentos, produtos para saúde, produtos de higiene pessoal, saneantes, produtos nutricionais e alimentícios, suplementos, vitaminas, fórmulas infantis, aparelhos e equipamentos, instrumentais para uso odonto-médico-hospitalar, partes e peças.

### III – SEDE SOCIAL

CLÁUSULA 3ª - A sociedade tem sua sede, Matriz, nesta cidade de Rio Claro, Estado de São Paulo, na Avenida 62-A (Sessenta e Dois – A) nº 419, Bairro Jardim América - Cep: 13.506-056, podendo a critério da administração, abrir e fechar novas filiais em qualquer localidade do território nacional.

PARÁGRAFO 1º - A empresa possui a Filial 01 (um), localizada na cidade de Betim, Estado de Minas Gerais, na Rua Paulo Costa, nº 140 - Bairro: Distrito Industrial Jardim Piemont Sul - Cep: 32.669-712 - CNPJ sob nº 67.729.178/0002-20 - Nire: 3190165980-6.

PARÁGRAFO 2º - A empresa possui a Filial 02 (dois), localizada na cidade de Jaguariúna, Estado de São Paulo, na Praça Emilio Marconato, nº 1.000 – Galpão 22 - Bairro: Núcleo Residencial Doutor João Aldo Nassif - Cep: 13.916-074 - CNPJ sob nº 67.729.178/0004-91 - Nire: 35905041185.

PARÁGRAFO 3º - A empresa possui a Filial 03 (três), localizada na cidade de Londrina, Estado do Paraná, na Avenida Joanna Rodrigues Jondral, nº 250 – Bloco 01 – Galpão 04 – Bairro: Cilo 2 – Cep: 86.067-050 – CNPJ sob nº 67.729.178/0005-72 - Nire: 41901451031.

PARÁGRAFO 4º - A empresa possui a Filial 4 (quatro), localizada na cidade de Jaboatão dos Guararapes, Estado de Pernambuco, na Rodovia Empresário João Santos Filho, nº 689 – GP C5 – Bairro: Muribeca – Cep: 54.355-030 – CNPJ sob nº 67.729.178/0006-53 - Nire: 26902003960.



#### IV – DURAÇÃO E INICIO

CLÁUSULA 4ª - A duração da sociedade é por prazo indeterminado, a consenso dos sócios, com início das atividades a partir de 11 de março de 1.992.

#### V – DO CAPITAL SOCIAL

CLÁUSULA 5ª - O capital social é de R\$ 2.000.000,00 (Dois milhões de reais), divididos em 2.000.000 (Dois milhões) de quotas no valor nominal de R\$ 1,00 (Um real) cada uma, totalmente integralizado em moeda corrente do País, subscrito e distribuído entre os sócios, da seguinte forma:

WALTER PROCHNOW JUNIOR, subscrive 980.000 (Novecentos e Oitenta mil) quotas no valor nominal de R\$ 1,00 (Um real) cada uma, que monta a importância de R\$ 980.000,00 (Novecentos e Oitenta mil reais) totalmente integralizados em moeda corrente do País, correspondendo assim a sua participação na sociedade, com 49% do capital social;

ANA LUCIA BARBOSA PROCHNOW, subscrive 980.000 (Novecentos e Oitenta mil) quotas no valor nominal de R\$ 1,00 (Um real) cada uma, que monta a importância de R\$ 980.000,00 (Novecentos e Oitenta mil reais) totalmente integralizados em moeda corrente do País, correspondendo assim a sua participação na sociedade, com 49% do capital social;

GUSTAVO ALEXANDRE PROCHNOW, subscrive 20.000 (Vinte mil) quotas no valor nominal de R\$ 1,00 (Um real) cada uma, que monta a importância de R\$ 20.000,00 (Vinte mil reais) totalmente integralizados em moeda corrente do País, correspondendo assim a sua participação na sociedade, com 1% do capital social;

PAULO CESAR PROCHNOW, subscrive 20.000 (Vinte mil) quotas no valor nominal de R\$ 1,00 (Um real) cada uma, que monta a importância de R\$ 20.000,00 (Vinte mil reais) totalmente integralizados em moeda corrente do País, correspondendo assim a sua participação na sociedade, com 1% do capital social;

PARÁGRAFO ÚNICO - A responsabilidade de cada sócio é restrita ao valor de suas quotas, haja vista a total integralização do Capital Social, conforme artigo 1.052 da Lei 10.406/2002.

#### VI – DA ADMINISTRAÇÃO SOCIAL

CLÁUSULA 6ª - A administração da sociedade será exercida individualmente pelos sócios WALTER PROCHNOW JUNIOR e ANA LUCIA BARBOSA PROCHNOW, os quais, isoladamente, poderão praticar todos os atos necessários para o bom desempenho do objeto social da administração da empresa, podendo, para tanto outorgar poderes de procuração pública ou particular com fins exclusivos de representação da empresa em licitações públicas e processos concorrenciais privados, alienar ou onerar bens móveis.



**CLÁUSULA 7ª** - Os sócios administradores **WALTER PROCHNOW JUNIOR** e **ANA LUCIA BARBOSA PROCHNOW**, deverão, conjuntamente, praticar os seguintes atos:

- a) Assinatura de contratos de empréstimos bancários ou não;
- b) Aquisição, alienação ou oneração de bens móveis ou imóveis;
- c) Constituição de penhor mercantil ou individual;
- d) Emissão e aceite de notas promissórias ou letra de câmbio;
- e) Nomeação de procuradores "AD JUDICIA" ou "AD NEGOTIA", observando-se o quanto estabelecido na Cláusula Sexta.

**CLÁUSULA 8ª** - No caso de falta ou impedimento eventual dos administradores, poderão estes designar um procurador, que os substituirão, com observância do presente estatuto.

**CLÁUSULA 9ª** - É vedado aos administradores a prestação de garantia, fiança ou aval, em negócios estranhos ao objetivo social e/ou interesses da sociedade.

**CLÁUSULA 10ª** - O arrendamento total ou parcial das instalações comerciais da sociedade a terceiros, a proposta judicial de concordata ou requerimento de autofalência, dependerão de autorização prévia de todos os quotistas.

**CLÁUSULA 11ª** - Os sócios administradores em efetivo exercício do cargo terão direito a uma retirada mensal a título de "Pro-Labore", valores que ajustarão entre si, pelos serviços que efetivamente prestarem na sociedade, o qual poderá ser reajustado periodicamente, pelo consenso dos sócios e, dentro da capacidade financeira da sociedade.

**PARÁGRAFO ÚNICO** - Nos meses em que não houver condição financeira, os sócios administradores concordam em não receber remuneração pelo trabalho realizado.

## VII – DELIBERAÇÕES DOS SÓCIOS

**CLÁUSULA 12ª** - As deliberações dos sócios serão tomadas em reuniões, devendo a convocação ser feita através de quaisquer meios disponíveis, ficando dispensada se todos os sócios comparecerem ou declararem, por escrito, que estavam cientes do local, data, hora e ordem do dia. Se todos os sócios decidirem, por escrito, sobre a matéria que seria objeto da reunião, ficará dispensada a sua realização.

## VIII – CESSÃO E TRANSFERÊNCIA DE QUOTAS

**CLÁUSULA 13ª** - Os sócios não poderão ceder ou alienar por qualquer título suas respectivas quotas a terceiros sem prévio consentimento dos demais sócios, ficando assegurado a estes a preferência na aquisição, em igualdade de condições, e na proporção das quotas que possuírem, observado o seguinte:

**PARÁGRAFO 1º** - Os sócios deverão ser comunicados por escrito para se manifestarem a respeito da preferência no prazo de 30 (trinta) dias;



**PARÁGRAFO 2º** - Findo o prazo para o exercício da preferência, sem que os sócios se manifestem ou havendo sobras, poderão as quotas ser cedidas ou alienadas a terceiro.

**CLÁUSULA 14ª** - Será ineficaz em relação à sociedade, a cessão ou transferência de quotas feitas com infração às regras estabelecidas neste capítulo.

#### IX – FALECIMENTO DE SÓCIOS

**CLÁUSULA 15ª** - A sociedade não se dissolverá com o falecimento de um dos sócios, que continuará com os herdeiros do sócio pré-morto, ou ainda o sócio remanescente adquirirá a quota parte, pelo valor de reembolso que será determinado pela divisão ao ativo líquido da sociedade, pelo número de quotas do capital social, atendida a porcentagem de realização verificada.

**CLÁUSULA 16ª** - O pagamento dos haveres de sócio pré-morto, aos seus herdeiros e sucessores, far-se-á em 12 (doze) prestações mensais consecutivas, acrescidas de juros legais, e devidamente corrigidas através dos índices de correção monetária em vigor na época. O não pagamento nas épocas devidas, das prestações de principal e juros, dará aos herdeiros sucessores do sócio pré-morto, o direito de considerar desde logo, vencida e exigível a totalidade da dívida.

**CLÁUSULA 17ª** - Fica sempre ressalvada a sociedade, o direito de adquirir as quotas do sócio pré-morto, desde que o faça com fundos disponíveis e sem ofensa do capital social.

**CLÁUSULA 18ª** - O herdeiro escolhido para representar o sócio pré-morto, deverá ter a aceitação e a concordância dos sócios remanescentes.

#### X- DO BALANÇO PATRIMONIAL

**CLÁUSULA 19ª** - Ao término de cada exercício social, em 31 de dezembro, os administradores prestarão contas justificadas de sua administração, procedendo à elaboração do inventário, do balanço patrimonial e do balanço de resultado econômico, cabendo aos sócios, na proporção de suas quotas, os lucros ou perdas apurados.

**PARÁGRAFO 1º** - A distribuição de lucros poderá, a critério dos sócios, ser realizadas mensalmente, periodicamente ou anualmente. Conforme prevê o Artigo 1007 do Código Civil Brasileiro os sócios poderão, mediante deliberação em reunião, distribuir o resultado líquido do exercício de forma não proporcional a suas participações no capital social desde que isso seja acordado por todos os sócios.

**PARÁGRAFO 2º** - A assinatura de todos os sócios no livro Diário Contábil da sociedade, contendo o Balanço Patrimonial e a Demonstração do Resultado do exercício findo, atende o previsto no artigo 1.078 da lei 10.406/2002, quando obrigatório.



## XI – DISSOLUÇÃO DA SOCIEDADE

**CLÁUSULA 20ª** - Considerar-se-á dissolvida a sociedade, além dos demais casos expressamente previstos em lei nas seguintes hipóteses:

- Falência;
- Consecução do objeto social ou comprovação da impossibilidade de sua consecução;
- Proibição de seu funcionamento ou cassação de autorização para funcionar;
- Desinteligência grave entre os sócios;
- Mútuo consenso dos sócios;

## XII – RESPONSABILIDADE DOS SÓCIOS

**CLÁUSULA 21ª** - Segundo remissão ao artigo 997, determinada pelo artigo 1.054, ambos da Lei 10.406/2002, fica expresso que os sócios não respondem subsidiariamente pelas obrigações sociais.

## XIII – FORO

**CLÁUSULA 22ª** - Fica eleito o foro desta Comarca de Rio Claro/SP para qualquer ação fundada neste contrato, com exclusão expressa de qualquer outro, por mais privilegiado que seja.

**CLÁUSULA 23ª** - As omissões ou dúvidas que possam ser suscitadas sobre o presente contrato serão supridas ou resolvidas com a regência supletiva pelas normas das sociedades por ações, e noutras disposições legais que lhes forem aplicáveis.

## XIV – DECLARAÇÃO DE DESIMPEDIMENTO

**CLÁUSULA 24ª** - Os administradores declaram, sob as penas de lei, que não estão impedidos de exercer a administração da sociedade, por lei especial, ou em virtude de condenação criminal, ou por se encontrar sob os efeitos dela, pena que vede, ainda que temporariamente, o acesso a cargos públicos, ou crimes falimentar, de prevaricação, peita ou suborno, concussão, peculato, ou contra a economia popular, contra o sistema financeiro nacional, contra normas de defesa da concorrência, contra as relações de consumo, fé pública ou a propriedade.

E, por estarem assim justos e contratados, obrigam-se por si, seus herdeiros e sucessores, a cumprirem fielmente em todos os seus termos o presente instrumento, lavrado em três vias de igual teor e forma, que vão assinadas pelas partes e por duas testemunhas, registrando-o na Junta Comercial do Estado de São Paulo para fins de direito.





Rio Claro, 08 de Janeiro de 2021.

  
WALTER PROCHNOW JUNIOR

  
PAULO CESAR PROCHNOW

  
GUSTAVO ALEXANDRE PROCHNOW

  
ANA LUCIA BARBOSA PROCHNOW

Testemunhas

  
Mateus Juogiski Arena  
CPF: 380.232.848-51  
RG: 47.120.851-6SSP-SP

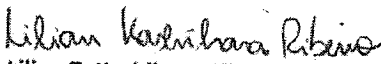
  
Lilian T. Kashiara Ribeiro  
CPF: 224.076.718-99  
RG: 28.004.241-3SSP-SP

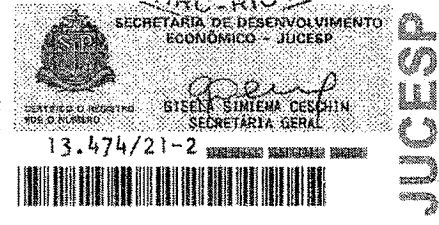

JUCESP



Rua XV de Novembro, 64 - Sala 21  
 Edifício Pedro Francisco Vargas  
 Centro, Itajaí - Santa Catarina  
 (47) 3514-7599 | (47) 99748-2223  
 www.dautin.com | dautin@dautin.com



## CERTIFICADO DE PROVA DE AUTENTICIDADE ELETRÔNICA

A DAUTIN BLOCKCHAIN DOCUMENTOS DIGITAIS E SERVIÇOS LTDA, especificada neste ato apenas como **Dautin Blockchain Co.** CERTIFICA para os devidos fins de direito que, o arquivo digital especificado com o tipo documental **Autenticação** e representado pela função hash criptográfica conhecida como SHA-256, de código **cca7e87779f10d0687ca0083408424372b7a0573a4895cc567ff5cdf6ca9987b** foi autenticado de acordo com as Legislações e normas vigentes<sup>1</sup> através da rede blockchain Matic Network, sob o identificador único denominado NID **15539** dentro do sistema.

A autenticação eletrônica do documento intitulado "**35º CONTRATO SOCIAL**", cujo assunto é descrito como "**35º CONTRATO SOCIAL**", faz prova de que em **26/01/2021 13:01:32**, o responsável **Comercial Cirúrgica Rioclarense (Matriz) (67.729.178/0001-49)** tinha posse do arquivo com as mesmas características que foram reproduzidas na prova de autenticidade, sendo de **Comercial Cirúrgica Rioclarense (Matriz)** a responsabilidade, única e exclusiva, pela idoneidade do documento apresentado a DAUTIN Blockchain Co.

Este CERTIFICADO foi emitido em **26/01/2021 13:02:48** através do sistema de autenticação eletrônica da empresa DAUTIN Blockchain Co. de acordo com o Art. 10, § 2º da MP 2200-2/2001, Art. 107 do Código Civil e Art. 411, em seus §§ 2º e 3º do Código de Processo Civil, estando dessa maneira de acordo para o cumprimento do Decreto 10278/2020.

Para mais informações sobre a operação acesse o site <https://www.dautin.com> e informe o código da transação blockchain **0x5ebf7eb47eaf8bdfecdc40dab3f1ecd736b2ee8951537573a126ed3b96a03941**. Também é possível acessar a consulta através da rede blockchain em <https://explorer.matic.network/>

<sup>1</sup> Legislação Vigente: Medida Provisória nº 2200-2/2001, Código Civil e Código de Processo Civil.

**DAUTIN**  
BLOCKCHAIN



Presidência da República Casa Civil  
 Subchefia para Assuntos Jurídicos  
 MEDIDA PROVISÓRIA 2.200-2  
 DE 24 DE AGOSTO DE 2001.



**DIÁRIO OFICIAL DA UNIÃO**

Publicado em 07/08/2019 | Edição: 151 | Seção: 1 | Página: 24

Órgão: Ministério da Economia/Secretaria Especial de Desburocratização, Gestão e Governo Digital/Secretaria de Governo Digital/Departamento Nacional de Registro Empresarial e Integração

**INSTRUÇÃO NORMATIVA Nº 66, DE 6 DE AGOSTO DE 2019**

Altera a Instrução Normativa DREI nº 20, de 5 de dezembro de 2013 e os Manuais de Registro, aprovados pela Instrução Normativa DREI nº 38, de 2 de março de 2017, no que diz respeito ao deferimento pela Junta Comercial da sede dos atos relativos à abertura, alteração, transferência e extinção de filial em outra Unidade da Federação.

O DIRETOR DO DEPARTAMENTO NACIONAL DE REGISTRO EMPRESARIAL E INTEGRAÇÃO, no uso das atribuições que lhe confere o art. 4º, incisos II, III e VII, da Lei nº 8.934, de 18 de novembro de 1994, e

Considerando a necessidade de simplificar e uniformizar o registro de empresas mercantis, resolve:

Art. 1º A Instrução Normativa DREI nº 20, de 2013, passa a vigorar com a seguinte alteração:

\*Art. 2º .....

§ 2º A Certidão Simplificada é instrumento hábil para a proteção ao nome empresarial em Junta Comercial de outra Unidade da Federação.

§ 3º (Revogado).

§ 4º (Revogado).

§ 5º O uso listado no § 2º deste artigo não exclui outros que possam ser adotados por outros órgãos.\* (NR)

Art. 2º O Manual de Registro de Empresário Individual, aprovado pela Instrução Normativa DREI nº 38, de 2017, passa a vigorar com as seguintes alterações:

\*4 FILIAL EM OUTRA UNIDADE DA FEDERAÇÃO

A ABERTURA, ALTERAÇÃO, TRANSFERÊNCIA e EXTINÇÃO de filial em outra unidade da federação ocorrerá exclusivamente por meio da Junta Comercial onde se localizar a sede da empresa.

4.1 .....

4.1.1 .....

Comprovante de pagamento: - Guia de Recolhimento/Junta Comercial - DARF/Cadastro Nacional de Empresas.
--

.....\* (NR)

\*4.1.3 ORIENTAÇÕES E PROCEDIMENTOS

4.1.3.1 Providências na Junta Comercial da sede

A abertura, alteração, transferência e extinção de filial em outra UF deve ser promovida exclusivamente na Junta Comercial da unidade da federação onde se localizar a sede.

Após o deferimento do ato, os dados relativos à filial deverão ser encaminhados eletronicamente para Junta Comercial da outra Unidade da Federação.

Cabe à Junta Comercial de onde estiver localizada a respectiva filial apenas a recepção dos dados e o seu armazenamento.\* (NR)

\*4.1.4 Alteração de nome empresarial

A alteração de nome empresarial da sede estende-se, automaticamente, às suas filiais, se o empresário apresentar conjuntamente as respectivas viabilidades concluídas.

Caso o empresário não realize previamente a viabilidade perante as Juntas Comerciais das filiais localizadas em outras unidades da federação, caberá a ele promover, nessas Juntas Comerciais, o arquivamento de documento que comprove a alteração do nome empresarial na Junta Comercial da sede, a fim de que este também seja alterado nas Juntas Comerciais das filiais.

Documentação exigida:

Capa de Processo (uma via);

Documento que comprove a alteração do nome empresarial (uma via);

Comprovante de pagamento do preço do serviço: Guia de Recolhimento/Junta Comercial.

São documentos hábeis para essa finalidade, uma via do Requerimento de Empresário de alteração do nome empresarial arquivado na Junta Comercial da sede, Certidão de Inteiro Teor ou cópia autenticada desse documento ou, ainda, Certidão Simplificada que contenha a alteração do nome empresarial.

No requerimento constante da Capa de Processo deverá ser indicado o ATO 310 - OUTROS DOCUMENTOS e o EVENTO 030 - Alteração de nome empresarial" (NR)

Art. 3º O Manual de Registro de Sociedade Limitada, aprovado pela Instrução Normativa DREI nº 38, de 2017, passa a vigorar com as seguintes alterações:

"5 FILIAL EM OUTRA UNIDADE DA FEDERAÇÃO

A ABERTURA, ALTERAÇÃO, TRANSFERÊNCIA e EXTINÇÃO de filial para outra unidade da federação ocorrerá exclusivamente por meio da Junta Comercial onde se localizar a sede da empresa." (NR)

"5.1.2 ORIENTAÇÕES E PROCEDIMENTOS

A abertura, alteração, transferência e extinção de filial em outra UF deve ser promovida exclusivamente na Junta Comercial da unidade da federação onde se localizar a sede.

Após o deferimento do ato, os dados relativos à filial deverão ser encaminhados eletronicamente para a Junta Comercial da outra Unidade da Federação.

Cabe à Junta Comercial de onde estiver localizada a respectiva filial apenas a recepção dos dados e o seu armazenamento." (NR)

....." (NR)

"5.1.9 Alteração de nome empresarial

A alteração de nome empresarial da sede estende-se, automaticamente, às suas filiais, se a sociedade apresentar conjuntamente as respectivas viabilidades concluídas.

Caso a sociedade não realize previamente a viabilidade perante as Juntas Comerciais das filiais localizadas em outras unidades da federação, caberá a ela promover, nessas Juntas Comerciais, o arquivamento de documento que comprove a alteração do nome empresarial na Junta Comercial da sede, a fim de que este também seja alterado nas Juntas Comerciais das filiais." (NR)

Art. 4º O Manual de Registro de Sociedade Anônima, aprovado pela Instrução Normativa DREI nº 38, de 2017, passa a vigorar com as seguintes alterações:

"9. FILIAL EM OUTRA UNIDADE DA FEDERAÇÃO

A ABERTURA, ALTERAÇÃO, TRANSFERÊNCIA e EXTINÇÃO de filial para outra unidade da federação ocorrerá exclusivamente por meio da Junta Comercial onde se localizar a sede da empresa.

9.1 .....

9.1.1 .....

.....

<p>b) .....</p> <p>Original do documento de consulta de viabilidade deferida em O1 (uma) via ou Pesquisa de Nome Empresarial (busca prévia) até que a Junta Comercial passe a utilizar o sistema que viabilize a integração. (2)</p> <p>DBE - Documento Básico de Entrada da Secretaria Receita Federal do Brasil.</p>
--

....." (NR)

"9.1.2 ORIENTAÇÕES E PROCEDIMENTOS

A abertura, alteração, transferência e extinção de filial em outra UF deve ser promovida exclusivamente na Junta Comercial da unidade da federação onde se localizar a sede.

Após o deferimento do ato, os dados relativos à filial deverão ser encaminhados eletronicamente para Junta Comercial da outra Unidade da Federação.

Cabe à Junta Comercial de onde estiver localizada a respectiva filial apenas a recepção dos dados e o seu armazenamento." (NR)

....." (NR)

"9.1.9 Alteração de nome empresarial

A alteração de nome empresarial da sede estende-se, automaticamente, às suas filiais, se a sociedade apresentar conjuntamente as respectivas viabilidades concluídas.

Caso a sociedade não realize previamente a viabilidade perante as Juntas Comerciais das filiais localizadas em outras unidades da federação, caberá a ela promover, nessas Juntas Comerciais, o arquivamento de documento que comprove a alteração do nome empresarial na Junta Comercial da sede, a fim de que este também seja alterado nas Juntas Comerciais das filiais." (NR)

Art. 5º O Manual de Registro de Cooperativa, aprovado pela Instrução Normativa DREI nº 38, de 2017, passa a vigorar com as seguintes alterações:

**"6. FILIAL EM OUTRA UNIDADE DA FEDERAÇÃO**

A ABERTURA, ALTERAÇÃO, TRANSFERÊNCIA e EXTINÇÃO de filial para outra unidade da federação ocorrerá exclusivamente por meio da Junta Comercial onde se localizar a sede da empresa.

6.1 .....

6.1.1 .....

a) .....
Original do documento de consulta de viabilidade deferida em 01 (uma) via ou Pesquisa de Nome Empresarial (busca prévia) até que a Junta Comercial passe a utilizar o sistema que viabilize a integração.
DBE - Documento Básico de Entrada da Secretaria Receita Federal do Brasil. DARF/Cadastro Nacional de Empresas.
b) .....
Original do documento de consulta de viabilidade deferida em 01 (uma) via ou Pesquisa de Nome Empresarial (busca prévia) até que a Junta Comercial passe a utilizar o sistema que viabilize a integração.
DBE - Documento Básico de Entrada da Secretaria Receita Federal do Brasil. DARF/Cadastro Nacional de Empresas.

....." (NR)

**"6.1.2 ORIENTAÇÕES E PROCEDIMENTOS**

A abertura, alteração, transferência e extinção de filial em outra UF deve ser promovida exclusivamente na Junta Comercial da unidade da federação onde se localizar a sede.

Após o deferimento do ato, os dados relativos à filial deverão ser encaminhados eletronicamente para Junta Comercial da outra Unidade da Federação.

Cabe à Junta Comercial de onde estiver localizada a respectiva filial apenas a recepção dos dados e o seu armazenamento." (NR)

....." (NR)

**"6.1.2.8 Alteração de nome empresarial**

A alteração de nome empresarial da sede estende-se, automaticamente, às suas filiais, se a sociedade apresentar conjuntamente as respectivas viabilidades concluídas.

Caso a sociedade não realize previamente a viabilidade perante as Juntas Comerciais das filiais localizadas em outras unidades da federação, caberá a ela promover, nessas Juntas Comerciais, o arquivamento de documento que comprove a alteração do nome empresarial na Junta Comercial da sede, a fim de que este também seja alterado nas Juntas Comerciais das filiais." (NR)

Art. 6º O Manual de Registro de Empresa Individual de Responsabilidade Limitada, aprovado pela Instrução Normativa DREI nº 38, de 2017, passa a vigorar com as seguintes alterações:

**"5 FILIAL EM OUTRA UNIDADE DA FEDERAÇÃO**

A ABERTURA, ALTERAÇÃO, TRANSFERÊNCIA e EXTINÇÃO de filial para outra unidade da federação ocorrerá exclusivamente por meio da Junta Comercial onde se localizar a sede da empresa." (NR)

**"5.1.2 ORIENTAÇÕES E PROCEDIMENTOS**

A abertura, alteração, transferência e extinção de filial em outra UF deve ser promovida exclusivamente na Junta Comercial da unidade da federação onde se localizar a sede.

Após o deferimento do ato, os dados relativos à filial deverão ser encaminhados eletronicamente para Junta Comercial da outra Unidade da Federação.

Cabe à Junta Comercial de onde estiver localizada a respectiva filial apenas a recepção dos dados e o seu armazenamento." (NR)

....." (NR)

**"5.2.2.2 Alteração de nome empresarial**

A alteração de nome empresarial da sede estende-se, automaticamente, às suas filiais, se a EIRELI apresentar conjuntamente as respectivas viabilidades concluídas.

Caso a EIRELI não realize previamente a viabilidade perante as Juntas Comerciais das filiais localizadas em outras unidades da federação, caberá a ela promover, nessas Juntas Comerciais, o arquivamento de documento que comprove a alteração do nome empresarial na Junta Comercial da sede, a fim de que este também seja alterado nas Juntas Comerciais das filiais.\* (NR)

Art. 7º Ficam revogados.

I - as alíneas "a", "b" e "c" do § 2º do art. 2º da Instrução Normativa DREI nº 20, de 2013;

II - os §§ 3º e 4º do art. 2º da Instrução Normativa DREI nº 20, de 2013;

III - os itens 2.3.1.3; 4.1.3.1.1; 4.1.3.1.2; 4.1.3.1.3; 4.1.3.1.4 e todo o item 4.2 do Manual de Registro de Empresário Individual, aprovado pela Instrução Normativa DREI nº 38, de 2017;

IV - o item 5.1.2.1.2 e todo o item 5.2 do Manual de Registro de Sociedade Limitada, aprovado pela Instrução Normativa DREI nº 38, de 2017;

V - o item 9.1.2.1.2 e todo o item 9.2 do Manual de Registro de Sociedade Anônima, aprovado pela Instrução Normativa DREI nº 38, de 2017;

VI - o item 6.1.2.1.2 e todo o item 6.2 do Manual de Registro de Cooperativa, aprovado pela Instrução Normativa DREI nº 38, de 2017; e

VII - o item 5.1.2.1.2 e todo o item 5.2 do Manual de Registro de Empresa Individual de Responsabilidade Limitada, aprovado pela Instrução Normativa DREI nº 38, de 2017.

Art. 8º Esta Instrução Normativa entra em vigor no dia 7 de outubro de 2019.

**ANDRÉ LUIZ SANTA CRUZ RAMOS**

Este conteúdo não substitui o publicado na versão certificada.



GOVERNO DO ESTADO DE SÃO PAULO  
SECRETARIA DE DESENVOLVIMENTO ECONÔMICO  
JUNTA COMERCIAL DO ESTADO DE SÃO PAULO



**CERTIDÃO SIMPLIFICADA**

**CERTIFICAMOS** QUE AS INFORMAÇÕES ABAIXO CONSTAM DOS DOCUMENTOS ARQUIVADOS NESTA JUNTA COMERCIAL E SÃO VIGENTES NA DATA DE SUA EXPEDIÇÃO.

SE HOUVER ARQUIVAMENTOS POSTERIORES, ESTA CERTIDÃO PERDERÁ SUA VALIDADE.

A AUTENTICIDADE DESTA CERTIDÃO E A EXISTÊNCIA DE ARQUIVAMENTOS POSTERIORES, SE HOUVER, PODERÃO SER CONSULTADAS NO SITE [WWW.JUCESPONLINE.SP.GOV.BR](http://WWW.JUCESPONLINE.SP.GOV.BR), MEDIANTE O CÓDIGO DE AUTENTICIDADE INFORMADO AO FINAL DO DOCUMENTO.

EMPRESA							
NIRE	REGISTRO	DATA DA CONSTITUIÇÃO	INÍCIO DAS ATIVIDADES	PRAZO DE DURAÇÃO			
35210794738		23/03/1992	11/03/1992	PRAZO INDETERMINADO			
NOME COMERCIAL						TIPO JURÍDICO	
COMERCIAL CIRURGICA RIOCLARENSE LTDA.						SOCIEDADE LIMITADA	
C.N.P.J.	ENDEREÇO			NÚMERO	COMPLEMENTO		
67.729.178/0001-49	AV. 62-A			419			
BAIRRO	MUNICÍPIO		UF	CEP	MOEDA	VALOR CAPITAL	
JARDIM AMERICA	RIO CLARO		SP	13506-056	R\$	2.000.000,00	

OBJETO SOCIAL
COMÉRCIO ATACADISTA DE MEDICAMENTOS E DROGAS DE USO HUMANO COMÉRCIO ATACADISTA DE MEDICAMENTOS E DROGAS DE USO VETERINÁRIO COMÉRCIO ATACADISTA DE INSTRUMENTOS E MATERIAIS PARA USO MÉDICO, CIRÚRGICO, HOSPITALAR E DE LABORATÓRIOS COMERCIO ATACADISTA DE COSMETICOS E PRODUTOS DE PERFUMARIA COMÉRCIO ATACADISTA DE PRODUTOS DE HIGIENE PESSOAL EXISTEM OUTRAS ATIVIDADES

SÓCIO E ADMINISTRADOR							
NOME							
ANA LUCIA BARBOSA PROCHNOW							
ENDEREÇO				NÚMERO	COMPLEMENTO		
RUA 8 RF				88			
BAIRRO	MUNICÍPIO			UF	CEP	RG	
RESID FLORENCA	RIO CLARO			SP	13506-277	238267283	
CPF	CARGO					QUANTIDADE COTAS	
110.027.848-67	SÓCIO E ADMINISTRADOR					980.000,00	

SÓCIO							
NOME							
GUSTAVO ALEXANDRE PROCHNOW							
ENDEREÇO				NÚMERO	COMPLEMENTO		
RUA 1				200	CASA 27		
BAIRRO	MUNICÍPIO			UF	CEP	RG	
SAUDE	RIO CLARO			SP	13500-315	282632736	
CPF	CARGO					QUANTIDADE COTAS	
255.947.448-43	SÓCIO					20.000,00	

SÓCIO							
NOME							

PAULO CESAR PROCHNOW				
ENDEREÇO RUA 8 RF		NÚMERO 87	COMPLEMENTO	
BAIRRO RESIDENCIAL FLORENC	MUNICÍPIO RIO CLARO	UF SP	CEP 13506-277	RG 41394282X
CPF 218.039.068-80	CARGO SÓCIO			QUANTIDADE COTAS 20.000,00

SÓCIO E ADMINISTRADOR				
NOME WALTER PROCHNOW JUNIOR				
ENDEREÇO RUA 9 CJ		NÚMERO 1101	COMPLEMENTO	
BAIRRO CIDADE JARDIM	MUNICÍPIO RIO CLARO	UF SP	CEP 13501-100	RG 226361172
CPF 139.498.468-59	CARGO SÓCIO E ADMINISTRADOR			QUANTIDADE COTAS 980.000,00

FILIAIS				
NIRE 41901451031	CNPJ 67.729.178/0005-72			
ENDEREÇO AV. JOANNA RODRIGUES JONDRAI		NÚMERO 250	COMPLEMENTO BL.01 GP.04	
BAIRRO CILO 2	MUNICÍPIO LONDRINA	UF PR	CEP 86067-050	
NIRE 31999091269	CNPJ 67.729.178/0002-20			
ENDEREÇO RUA PAULO COSTA		NÚMERO 140	COMPLEMENTO	
BAIRRO DISTRITO INDUSTRIAL	MUNICÍPIO BETIM	UF MG	CEP 32669-712	
NIRE 35905041185	CNPJ 67.729.178/0004-91			
ENDEREÇO PRACA EMILIO MARCONATO		NÚMERO 1000	COMPLEMENTO GP.22	
BAIRRO NUCLEO RES DR JOAO	MUNICÍPIO JAGUARIUNA	UF SP	CEP 13916-074	
NIRE 41999104750	CNPJ			
ENDEREÇO RUA UIRAPURU		NÚMERO 942	COMPLEMENTO SALA 4	
BAIRRO CENTRO	MUNICÍPIO ARAPONGAS	UF PR	CEP 86701-010	
NIRE 26902003960	CNPJ 67.729.178/0006-53			
ENDEREÇO		NÚMERO	COMPLEMENTO	



RODOVIA EMPRESARIO JOAO SANTOS FILHO		689	GP C5	
BAIRRO	MUNICÍPIO	UF	CEP	
MURIBECA	JABOATAO DOS GUARARAPES	PE	54355-030	

**ÚLTIMO DOCUMENTO ARQUIVADO**

DATA	NÚMERO	
20/01/2021	013.474/21-2	
<p>OBJETO DA FILIAL: NIRE 41901451031, CNPJ 67.729.178/0005-72, SITUADA À AV. JOANNA RODRIGUES JONDRAL, 250, BL.01 GP.04, CILO 2, LONDRINA - PR, CEP 86067-050, ALTERADO PARA: COMERCIO ATACADISTA E VAREJISTA, DISTRIBUICAO, ARMAZENAGEM, EXPEDICAO E TRANSPORTE DE MEDICAMENTOS, PRODUTOS PARA SAUDE, PRODUTOS DE HIGIENE PESSOAL, SANEANTES, PRODUTOS NUTRICIONAIS E ALIMENTICIOS, SUPLEMENTOS, VITAMINAS, FORMULAS INFANTIS, APARELHOS E EQUIPAMENTOS, INSTRUMENTAIS PARA USO ODONTO-MEDICO-HOSPITALAR, PARTES E PECAS., DATADA DE: 08/01/2021.</p> <p>CONSOLIDAÇÃO CONTRATUAL DA MATRIZ.</p>		

FIM DAS INFORMAÇÕES PARA NIRE: 35210794738  
 DATA DA ÚLTIMA ATUALIZAÇÃO DA BASE DE DADOS: 06/05/2022



Certidão Simplificada. Documento certificado por GISELA SIMIEMA CESCHIN, Secretária Geral da Jucesp. A Junta Comercial do Estado de São Paulo, garante a autenticidade deste documento quando visualizado diretamente no portal [www.jucesponline.sp.gov.br](http://www.jucesponline.sp.gov.br) sob o número de autenticidade 171084374, sexta-feira, 6 de maio de 2022 às 16:07:15.

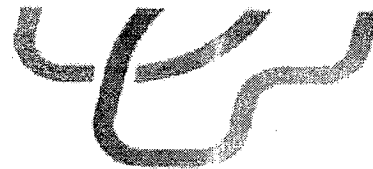

## PROCURAÇÃO

Pelo presente instrumento de procuração a Outorgante confere poderes a Outorgada na forma a seguir:

**OUTORGANTE: Comercial Cirúrgica Rioclarense Ltda.**, com matriz sediada à Avenida 62-A, nº 419 – Jardim América, na cidade de Rio Claro – SP, inscrita no CNPJ nº 67.729.178/0001-49, com Inscrição Estadual nº 587.101.582.112; e Filial: 01) inscrita no CNPJ nº 67.729.178/0002-20, com Inscrição Estadual nº 062.996.580.0021, estabelecida à Rua Paulo Costa, nº 140, Distrito Industrial – Jardim Piemont Sul, na cidade de Betim – MG; Filial 02) inscrita no CNPJ nº 67.729.178/0004-91, com Inscrição Estadual nº 395.060.142.110, estabelecida na Praça Emílio Marconato, nº 1000, Galpão 22 – Bairro Núcleo Residencial Doutor João Aldo Nassif, na cidade de Jaguariúna – SP; Filial 03) inscrita no CNPJ nº 67.729.178/0005-72, com Inscrição Estadual nº 90770533-17, estabelecida na Avenida Joanna Rodrigues Jondral, nº 250, Bloco 01 – Galpão 04, Cilo 2 – Londrina – PR; e Filial 04) inscrita no CNPJ nº 67.729.178/0006-53, com Inscrição Estadual nº 0867098-60, estabelecida na Rodovia Empresário João Santos Filho, nº 689 – Galpão C5, Bairro Muribeca – Jaboatão dos Guararapes – Pernambuco, neste ato representada por seu sócio administrador, o Sr. Walter Prochnow Junior, brasileiro, casado, portador da Carteira de Identidade nº 22.636.117-2 e do CPF nº 139.498.468-59, residente e domiciliado na Cidade de Rio Claro, Estado de São Paulo, na Rua 09 nº 1101, casa 18, Condomínio Villagio Urcá.\*

**OUTORGADO: LUCIANA ZANERATTO**, brasileira, solteira, Farmacêutica Responsável, portadora da Carteira de Identidade nº 23.016.023-2 SSP/SP e do CPF nº 192.141.648-35, residente à Rua 30, nº 289 – Condomínio Colorado, Jardim Paulista, na cidade de Rio Claro – São Paulo.\*

**RAFAEL DAIANE ARAÚJO DA SILVA**, brasileira, casada, Assistente de Licitação – Documentação, portadora da Carteira de Identidade nº 45.943.589-9 SSP/SP e do CPF nº 391.004.378-08, residente à Rodovia Constantine Peruchi, Km 175, Condomínio Vila do Horto - Torre 07, Apartamento 02, na cidade de Rio Claro – São Paulo.\*

**VANESSA MARTINS PACHECO DE ALMEIDA DE PAULO**, brasileira, solteira, Assistente de Licitação – Documentação, portadora da Carteira de Identidade nº 47.096.646-4 SSP/SP e CPF nº 387.707.608-45, residente à Avenida 66-A, nº 711 – Jardim América, na cidade de Rio Claro – São Paulo.\*

**ALESSANDRA FERNANDA RIGO FERREIRA**, brasileira, casada, Líder de Pregão Eletrônico, portadora da Carteira de Identidade nº 40.693.871-4 SSP/SP e do CPF nº 369.371.578-51, residente à Rua 06-B, nº 1103 – Vila Indaiá, na cidade de Rio Claro – São Paulo.\*

**RAFAEL OLÍMPIO CASTANHEIRA**, brasileiro, casado, Coordenador de Vendas, portador da Carteira de Identidade nº 35.348.360-6 e do CPF nº 324.367.598-71, residente à Rua Alexandre José Franzini, nº 330 – Jardim Alto da Represa, CEP: 13.603-258, na cidade de Araras – São Paulo.\*

**MICHELE FERNANDA ROSSI SALLES BUENO**, brasileira, casada, Líder de Análise de Editais, portadora da Carteira de Identidade nº 33.916.004-4 SSP/SP e do CPF nº 219.862.918-63, residente à Rua 16, nº 60, Bloco Arara, Apartamento 04 – Residencial dos Pássaros – Mãe Preta, na cidade de Rio Claro – São Paulo.\*

**LISANDRA PEREIRA DA SILVA MARCELINO**, brasileira, casada, Assistente de Licitação – Documentação, portadora da Carteira de Identidade nº 47.823.485-5 SSP/SP e do CPF nº 402.362.018-16, residente à Rodovia Constantine Peruchi, Km 175, Condomínio Vila do Horto - Torre 10, Apartamento 24, na cidade de Rio Claro – São Paulo.\*

COMERCIAL CIRURGICA RIOCLARENSE LTDA.

Avenida 62-A, 419 - Jardim América - Fone (19) 3822-5800 - vendas@rioclarense.com.br  
CEP: 13269-066 - Rio Claro - SP - CNPJ: 67.729.178/0001-49 E INSCR. ESTADUAL Nº 587.101.582.112 E INSCR. MUNICIPAL Nº 010117

Praça Emílio Marconato, 1000 - Galpão 22 - Núcleo Residencial Doutor João Aldo Nassif - vendas@rioclarense.com.br  
CEP: 13.946-974 - Jaguariúna - SP - Fone (19) 3822-5800 - CNPJ: 67.729.178/0004-91 E INSCR. EST. Nº 395.060.142.110 E INSCR. MUNICIPAL Nº 989516029

Rua Paulo Costa, 140 - Distrito Industrial - Jd. Piemont Sul - FONE (19) 3822-5800 - vendas@rioclarense.com.br  
CEP: 32.069-712 - Betim - MG - CNPJ: 67.729.178/0002-20 E INSCR. EST. 062.996.580.0021 E INSCR. MUNICIPAL Nº 1287016014

Avenida Joanna Rodrigues Jondral, 250 - Bloco 01 - Galpão 04 - Bairro Cilo 2 - Fone (19) 3822-5800 - vendas@rioclarense.com.br  
CEP: 86.087-060 - Londrina - PR - CNPJ: 67.729.178/0005-72 E INSCR. EST. Nº 90770533-17 E INSCR. MUNICIPAL Nº 2365335

Rodovia Empresário João Santos Filho, 689 - Galpão C5 - Muribeca - Fone (19) 3822-5800 - vendas@rioclarense.com.br  
CEP: 55.085-030 - Jaboatão dos Guararapes - PE - CNPJ: 67.729.178/0006-53 E INSCR. EST. Nº 0867098-60 E INSCR. MUNICIPAL Nº 897.913-1

DOCUMENTAÇÃO: rafaelcabe@rioclarense.com.br e walterprochnow@rioclarense.com.br / SAC: sac@rioclarense.com.br / CONTRATOS: lucianaz@rioclarense.com.br /  
PREGÃO ELETRÔNICO: alessandra.rigo@rioclarense.com.br / EMPENHOS: empenhos@rioclarense.com.br



(19) 3822-5804



v3.0 - DAUTIN Blockchain Documentos Digitais e Serviços Ltda EPP certifica em 09/02/2022 14:03:11 que o documento de hash (SHA-256)  
de6b8428f11c42484317f8ce64abf1c02dd97223aa1929c63ddb3b8e9f67cb03 foi validado em 09/02/2022 14:00:00 através da transação blockchain  
0x5cc239315abe4e995be327327c4b1c2e097943a21f8baa93d05a294950e4597f e pode ser verificado em <https://www.dautin.com/FileCheck> (NID: 50101)





**PODERES:** Para representá-la junto aos órgãos da Administração Direita, os fundos especiais, as autarquias, as fundações públicas, as empresas públicas, as sociedades de economia mista e demais entidades controladas direta ou indiretamente pela União, Estados, Distrito Federal e Municípios, podendo assinar, retirar, incluir documentos, impetrar recursos, assinar livros de ata, assinar propostas e contratos, formular lances, negociar preços, impugnar e exercer qualquer outra atividade para os fins licitatórios, podendo ainda substabelecer esta à outrem e tudo mais que se fizer necessário para o bom e fiel cumprimento do presente mandato.\*

Esta Procuração não confere qualquer exclusividade ao outorgado, tendo sua validade compreendida por um período de 12 (doze) meses.

Rio Claro - SP, 07 de Fevereiro de 2022.

*Handwritten signature*

**Comercial Cirúrgica Rioclareense Ltda.**  
**Walter Prochnow Junior**  
Sócio Administrador

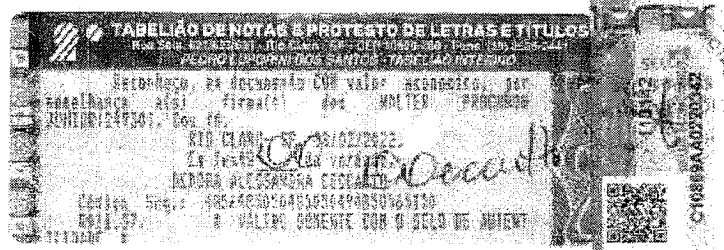

ESTE TABELAMENTO ESTÁ FILIADO  
À Central de Sigal Pública Consulta  
[www.csp.org.br](http://www.csp.org.br)

*Handwritten notes:*  
Vencimento Pro...  
Incremento...  
RG 15.203.875-8  
CPF 318.069.706-03

**COMERCIAL CIRURGICA RIOCLARENSE LTDA.**  
Avenida E2-A, 410 - Jardim América - Fone (19) 3522-5800 - [contato@rioclareense.com.br](mailto:contato@rioclareense.com.br)  
CEP: 13306-018 - Rio Claro - SP - CNPJ: 07.729.178/0001-46 e INSCR. ESTADUAL N° 507.101.582.112 e INSCR. MUNICIPAL N° 811417

Praça Emilio Marcondes, 1000 - Galpão 22 - Núcleo Residencial Doutor João Aléo Nassif - [contato@rioclareense.com.br](mailto:contato@rioclareense.com.br)  
CEP: 13.916-074 - Jaguariaíma - SP - Fone (19) 3522-5800 - CNPJ: 07.729.178/0004-81 e INSCR. EST. N° 355.056.142.110 e INSCR. MUNICIPAL N° 550516029

Rua Paulo Costa, 140 - Distrito Industrial - Jd. Pimental Sul - FONE (19) 3522-5800 - [contato@rioclareense.com.br](mailto:contato@rioclareense.com.br)  
CEP: 13269-712 - Botim - MG - CNPJ: 07.729.178/0002-20 e INSCR. EST. 062.996.888.0021 e INSCR. MUNICIPAL N° 1262016019

Avenida Joanna Rodrigues Jondral, 280 - Bloco 01 - Galpão 04 - Bairro Cito 2 - Fone (19) 3522-5800 - [contato@rioclareense.com.br](mailto:contato@rioclareense.com.br)  
CEP: 68.067-469 - Londrina - PR - CNPJ: 07.729.178/0008-72 e INSCR. EST. N° 50776633-17 e INSCR. MUNICIPAL N° 2286338

Rodovia Empresarial João Santos Filho, 589 - Galpão 05 - Maribeca - Fone (19) 3522-5800 - [contato@rioclareense.com.br](mailto:contato@rioclareense.com.br)  
CEP: 54.356-030 - Jaboticão dos Guararapes - PE - CNPJ: 07.729.178/0006-53 e INSCR. EST. N° 0057.608-60 e INSCR. MUNICIPAL N° 997.013-3

DOCUMENTAÇÃO: [contato@rioclareense.com.br](mailto:contato@rioclareense.com.br) e [contato@rioclareense.com.br](mailto:contato@rioclareense.com.br) / SAC: [contato@rioclareense.com.br](mailto:contato@rioclareense.com.br) / CONTRA FOG: [contato@rioclareense.com.br](mailto:contato@rioclareense.com.br)  
PREGÃO ELETRÔNICO: [www.comprasnet.gov.br](http://www.comprasnet.gov.br) / EMPENHOS: [www.comprasnet.gov.br](http://www.comprasnet.gov.br)



v3.0 - DAUTIN Blockchain Documentos Digitais e Serviços Ltda EPP certifica em 09/02/2022 14:03:11 que o documento de hash (SHA-256) de6b8428f11c42484317f8ce64abf1c02dd97223aa1929c63ddb3b8e9f67cb03 foi validado em 09/02/2022 14:00:00 através da transação blockchain 0x5cc239315abe4e995be327327c4b1c2e097943a21f8baa93d05a294950e4597f e pode ser verificado em <https://www.dautin.com/FileCheck> (NID: 50101)





De acordo com a Lei nº 13.726, de 8 de Outubro de 2018, Racionaliza atos e procedimentos administrativos dos Poderes da União, dos Estados, do Distrito Federal e dos Municípios e institui o Selo de Desburocratização e Simplificação, segue abaixo comprovação das assinaturas dos outorgados desta procuração.

Prazo de Validade: Indeterminado

Selo de Veracidade:

*Luciana Zaneratto*  
 Comercial Cirúrgica Rioclarense Ltda.  
 Luciana Zaneratto

*Rafaeli Daiane Araújo da Silva*  
 Comercial Cirúrgica Rioclarense Ltda.  
 Rafaeli Daiane Araújo da Silva

*Vanessa Martins Pacheco de Almeida de Paula*  
 Comercial Cirúrgica Rioclarense Ltda.  
 Vanessa Martins Pacheco de Almeida de Paula

*Alessandra F. Rigo Ferreira*  
 Comercial Cirúrgica Rioclarense Ltda.  
 Alessandra Fernanda Rigo Ferreira

*Michele Fernanda Rossi Salles Bueno*  
 Comercial Cirúrgica Rioclarense Ltda.  
 Michele Fernanda Rossi Salles Bueno

*Rafael Olimpio Castanheira*  
 Comercial Cirúrgica Rioclarense Ltda.  
 Rafael Olimpio Castanheira

*Lisandra Pereira da Silva Marcelino*  
 Comercial Cirúrgica Rioclarense Ltda.  
 Lisandra Pereira da Silva Marcelino



COMERCIAL CIRURGICA RIOCLARENSE LTDA.  
 Avenida 23-A, 419 - Jardim Amâncio - Fone (19) 3522-8800 - vendas@rioclarense.com.br  
 CEP: 13808-005 - Rio Claro - SP - CNPJ: 07.729.178/0001-48 E INSCR. ESTADUAL Nº 587.101.582.112 E INSCR. MUNICIPAL Nº 013177

Prépio Emilio Marconato, 1000 - Galpão 22 - Núcleo Residencial Doutor João Akto Nassif - vendas@rioclarense.com.br  
 CEP: 13.918-074 - Jaguariúva - SP - Fone (19) 3522-8800 - CNPJ: 07.729.178/0004-01 E INSCR. EST. Nº 335.003.142.110 E INSCR. MUNICIPAL Nº 550518026

Rua Paulo Costa, 140 - Distrito Industrial - Jd. Pleasant Sul - FONE (19) 3522-8800 - vendas@rioclarense.com.br  
 CEP: 33.969-712 - Betim - MG - CNPJ: 07.729.178/0002-20 E INSCR. EST. 092.955.208.001 E INSCR. MUNICIPAL Nº 1202910014

Avenida Joana Rodrigues Jordani, 250 - Bloco 01 - Galpão 01 - Bairro Cito 2 - Fone (19) 3522-8800 - vendas@rioclarense.com.br  
 CEP: 06.097-000 - Lins - SP - CNPJ: 07.729.178/0001-72 E INSCR. EST. Nº 90778633-17 E INSCR. MUNICIPAL Nº 2188336

Rodovia Empreiteiro João Santos Filho, 659 - Galpão 02 - Mariboca - Fone (19) 3522-8800 - vendas@rioclarense.com.br  
 CEP: 64.350-030 - Japoeira dos Guararapes - PE - CNPJ: 07.729.178/0006-93 E INSCR. EST. Nº 0367.098-00 E INSCR. MUNICIPAL Nº 997.012-1

DOCUMENTAÇÃO: rafaeli@rioclarense.com.br • vendas@rioclarense.com.br / SAC: sac@rioclarense.com.br / CONTRATOS: contratos@rioclarense.com.br /  
 PREGÃO ELETRÔNICO: alessandra.nogueira@rioclarense.com.br / EMPENHO: gisomar@rioclarense.com.br



v3.0 - DAUTIN Blockchain Documentos Digitais e Serviços Ltda EPP certifica em 09/02/2022 14:03:11 que o documento de hash (SHA-256) de6b8428f11c42484317f8ce64abf1c02dd97223aa1929c63ddb3b8e9f67cb03 foi validado em 09/02/2022 14:00:00 através da transação blockchain 0x5cc239315abe4e995be327327c4b1c2e097943a21f8baa93d05a294950e4597f e pode ser verificado em https://www.dautin.com/FileCheck (NID: 50101)



**TABELIAO DE NOTAS E PROTESTO DE LETRAS E TITULOS**  
 Rua São Francisco, Rio Claro, SP, CEP 13600-000, Fone: (19) 3331-2441  
 PERFEIL UNIFORME DOS SANTOS - TABELIAO AUTENTICO

Reconheço, em documento com valor econômico, por  
 assinaturas e/ou firmas) de: **LUZIANA TONERATO DE OLIVEIRA**,  
 MARCELO PATRICK DE SAUSO DE SILVA (0472307), Nasc. 16/  
 07/1980, SP, 06/07/2022.  
 Em Teste de veracidade,  
 DEBORA ALESSANDRA DECCATO

Valor: R\$ 100,00  
 Código: 40344805040504070031510197  
 Data: 14/08/2022  
 É VALIDO SOMENTE COM O SELLO DE AUTENT

**TABELIAO DE NOTAS E PROTESTO DE LETRAS E TITULOS**  
 Rua São Francisco, Rio Claro, SP, CEP 13600-000, Fone: (19) 3331-2441  
 PERFEIL UNIFORME DOS SANTOS - TABELIAO AUTENTICO

Reconheço, em documento com valor econômico, por  
 assinaturas e/ou firmas) de: **VANESSA MARTINS JACHELLO DE**  
**PEREIRA** (0472307), **ALESSANDRA PEREIRA** (1980),  
 Rio Claro, SP, 06/07/2022.  
 Em Teste de veracidade,  
 DEBORA ALESSANDRA DECCATO

Valor: R\$ 100,00  
 Código: 40344805040504070031510197  
 Data: 14/08/2022  
 É VALIDO SOMENTE COM O SELLO DE AUTENT

**TABELIAO DE NOTAS E PROTESTO DE LETRAS E TITULOS**  
 Rua São Francisco, Rio Claro, SP, CEP 13600-000, Fone: (19) 3331-2441  
 PERFEIL UNIFORME DOS SANTOS - TABELIAO AUTENTICO

Reconheço, em documento com valor econômico, por  
 assinaturas e/ou firmas) de: **WILHELE FERMANDA ROSSET CALLES**  
**DE OLIVEIRA** (0472307), **MARCELO PATRICK DE SAUSO DE SILVA** (0472307),  
 Nasc. 16/  
 07/1980, SP, 06/07/2022.  
 Em Teste de veracidade,  
 DEBORA ALESSANDRA DECCATO

Valor: R\$ 100,00  
 Código: 40344805040504070031510197  
 Data: 14/08/2022  
 É VALIDO SOMENTE COM O SELLO DE AUTENT

ESTE TABELIONATO ESTÁ FILIADO  
 À Central de Sinal Público Consultar  
[www.cnpj.org.br](http://www.cnpj.org.br)

Debora Alessandra Deccato  
 Tabelião Autorizada  
 RG 35.263.876-X  
 CPF 810.569.208-02

**TABELIAO DE NOTAS E PROTESTO DE LETRAS E TITULOS**  
 Rua São Francisco, Rio Claro, SP, CEP 13600-000, Fone: (19) 3331-2441  
 PERFEIL UNIFORME DOS SANTOS - TABELIAO AUTENTICO

Reconheço, em documento com valor econômico, por  
 assinaturas e/ou firmas) de: **LIZIANE PEREIRA DE OLIVEIRA**  
**PEREIRA** (0472307),  
 Rio Claro, SP, 06/07/2022.  
 Em Teste de veracidade,  
 PRISCILA CRISTINE DE SAUSO DE SAUSO

Valor: R\$ 100,00  
 Código: 40344805040504070031510197  
 Data: 14/08/2022  
 É VALIDO SOMENTE COM O SELLO DE AUTENT

ESTE TABELIONATO ESTÁ FILIADO  
 À Central de Sinal Público Consultar

Priscila Cristine de Sauso de Sauso  
 Tabelião Autorizada  
 RG 35.263.876-X  
 CPF 810.569.208-02



v3.0 - DAUTIN Blockchain Documentos Digitais e Serviços Ltda EPP certifica em 09/02/2022 14:03:11 que o documento de hash (SHA-256)  
 de6b8428f11c424843178ce64ab1c02dd97223aa1929c63ddb3b8e9f67cb03 foi validado em 09/02/2022 14:00:00 através da transação blockchain  
 0x5cc239315abe4e995be327327c4b1c2e097943a21f8baa93d05a294950e4597f e pode ser verificado em <https://www.dautin.com/FileCheck> (NID: 50101)



Rua XV de Novembro, 64 - Sala 21  
Edifício Pedro Francisco Vargas  
Centro, Itajaí - Santa Catarina  
(47) 3514-7599 | (47) 99748-2223  
www.dautin.com | dautin@dautin.com



## CERTIFICADO DE PROVA DE AUTENTICIDADE ELETRÔNICA

A DAUTIN BLOCKCHAIN DOCUMENTOS DIGITAIS E SERVIÇOS LTDA, especificada neste ato apenas como **Dautin Blockchain Co.** CERTIFICA para os devidos fins de direito que, o arquivo digital especificado com o tipo documental **Autenticação** e representado pela função hash criptográfica conhecida como SHA-256, de código **de6b8428f11c42484317f8ce64abf1c02dd97223aa1929c63ddb3b8e9f67cb03** foi autenticado de acordo com as Legislações e normas vigentes<sup>1</sup> através da rede blockchain Ethereum Classic, sob o identificador único denominado NID **50101** dentro do sistema.

A autenticação eletrônica do documento intitulado "**CR\_DOCUMENTACAO**", cujo assunto é descrito como "**CR\_DOCUMENTACAO**", faz prova de que em **09/02/2022 13:59:22**, o responsável **Comercial Cirúrgica Rioclarense Ltda (67.729.178/0001-49)** tinha posse do arquivo com as mesmas características que foram reproduzidas na prova de autenticidade, sendo de Comercial Cirúrgica Rioclarense Ltda a responsabilidade, única e exclusiva, pela idoneidade do documento apresentado a DAUTIN Blockchain Co.

Este CERTIFICADO foi emitido em **09/02/2022 14:02:39** através do sistema de autenticação eletrônica da empresa DAUTIN Blockchain Co. de acordo com o Art. 10, § 2º da MP 2200-2/2001, Art. 107 do Código Civil e Art. 411, em seus §§ 2º e 3º do Código de Processo Civil, estando dessa maneira de acordo para o cumprimento do Decreto 10278/2020.

Para mais informações sobre a operação acesse o site <https://www.dautin.com> e informe o código da transação blockchain **0x5cc239315abe4e995be327327c4b1c2e097943a21f8baa93d05a294950e4597f**. Também é possível acessar a consulta através da rede blockchain em <https://blockscout.com/etc/mainnet/>

<sup>1</sup> Legislação Vigente: Medida Provisória nº 2200-2/2001, Código Civil e Código de Processo Civil.

**DAUTIN**  
BLOCKCHAIN



Presidência da República Casa Civil  
Subchefia para Assuntos Jurídicos  
MEDIDA PROVISÓRIA 2.200-2  
DE 24 DE AGOSTO DE 2001.





**PODER JUDICIÁRIO  
ESTADO DO PARANÁ  
COMARCA DE LONDRINA**

**CARTÓRIO DO DISTRIBUIDOR E ANEXOS**

**ARY TRISTÃO**

**Títular**

**Empregados Juramentados**

Ana Paula Tristão

Lourival Danelutti

Edenilson Donisete Macri

Iwerlei Bueno Moraes

Ozeas Pinheiro de Goes

Marta Rocha

**CERTIDÃO**

Fl. 001/001

**Certifico a pedido verbal de pessoa interessada que, revendo os livros e registros eletrônicos do Cartório a meu cargo, deles NÃO CONSTA ter sido distribuído a qualquer Vara desta Comarca, ação alguma de FALÊNCIA, CONCORDATA, RECUPERAÇÃO JUDICIAL e EXTRAJUDICIAL em face de:**

**COMERCIAL CIRURGICA RIOCLARENSE LTDA, CNPJ 67.729.178/0005-72.--**

**CUSTAS: R\$ 38,16**

Lei 20.948/2021 - Tab XVI - 141 VRC x 0,246 + 10%



Consulte a autenticidade desta certidão em  
<https://autenticidade.distribuidorlondrina.com.br/index.php?codigo=C63EE369945DF85017C08174AA6C331A>

Expedido por : LWUJ

**Busca referente aos últimos 20 anos, exclusivamente sobre a ação supra citada.**

**O referido é verdade e dou fé.  
Londrina, 14 de Junho de 2022.**

Assinado eletronicamente por

**IWERLEI BUENO MORAES**

CPF : 727.061.809-78

Dados: 2022-06-20 08:25:14

**DISTRIBUIDOR**

***Iwerlei Bueno Moraes***  
Empregado Juramentado



v3.0 - DAUTIN Blockchain Documentos Digitais e Serviços Ltda EPP certifica em 20/06/2022 09:44:35 que o documento de hash (SHA-256) 0c4d6bf62d8dcf8de97f8a560cdbc7e65e4bd45afcc3488ed4627af01e01e6b foi validado em 20/06/2022 09:42:33 através da transação blockchain 0x53cde96ed7774f081aac93dbb71179892c411dc3685360eb9603ec1febf5dd50 e pode ser verificado em <https://www.dautin.com/FileCheck> (NID: 69711)



Rua XV de Novembro, 64 - Sala 21  
Edifício Pedro Francisco Vargas  
Centro, Itajaí - Santa Catarina  
(47) 3514-7599 | (47) 99748-2223  
www.dautin.com | dautin@dautin.com



## CERTIFICADO DE PROVA DE AUTENTICIDADE ELETRÔNICA

A DAUTIN BLOCKCHAIN DOCUMENTOS DIGITAIS E SERVIÇOS LTDA, especificada neste ato apenas como **Dautin Blockchain Co.** CERTIFICA para os devidos fins de direito que, o arquivo digital especificado com o tipo documental **Autenticação** e representado pela função hash criptográfica conhecida como SHA-256, de código **0c4d6bf62d8dcf8de97f8a560cdbcf7e65e4bd45afcc3488ed4627af01e01e6b** foi autenticado de acordo com as Legislações e normas vigentes<sup>1</sup> através da rede blockchain Ethereum Classic, sob o identificador único denominado NID **69711** dentro do sistema.

A autenticação eletrônica do documento intitulado **"FALENCIA"**, cujo assunto é descrito como **"FALENCIA"**, faz prova de que em **20/06/2022 09:42:53**, o responsável **Comercial Cirúrgica Rioclarense Ltda (67.729.178/0001-49)** tinha posse do arquivo com as mesmas características que foram reproduzidas na prova de autenticidade, sendo de Comercial Cirúrgica Rioclarense Ltda a responsabilidade, única e exclusiva, pela idoneidade do documento apresentado a DAUTIN Blockchain Co.

Este CERTIFICADO foi emitido em **20/06/2022 09:44:13** através do sistema de autenticação eletrônica da empresa DAUTIN Blockchain Co. de acordo com o Art. 10, § 2º da MP 2200-2/2001, Art. 107 do Código Civil e Art. 411, em seus §§ 2º e 3º do Código de Processo Civil, estando dessa maneira de acordo para o cumprimento do Decreto 10278/2020.

Para mais informações sobre a operação acesse o site <https://www.dautin.com> e informe o código da transação blockchain **0x53cde96ed7774f081aac93dbb71179892c411dc3685360eb9603ec1febf5dd50**. Também é possível acessar a consulta através da rede blockchain em <https://blockscout.com/etc/mainnet/>

<sup>1</sup> Legislação Vigente: Medida Provisória nº 2200-2/2001, Código Civil e Código de Processo Civil.

**DAUTIN**  
BLOCKCHAIN



Presidência da República Casa Civil  
Subchefia para Assuntos Jurídicos  
MEDIDA PROVISÓRIA 2.200-2  
DE 24 DE AGOSTO DE 2001.





15/06/2022

0058101588



**PODER JUDICIÁRIO**  
**TRIBUNAL DE JUSTIÇA DO ESTADO DE SÃO PAULO**  
**CERTIDÃO ESTADUAL DE DISTRIBUIÇÕES CÍVEIS**

**CERTIDÃO Nº: 8121146****FOLHA: 1/1**

A autenticidade desta certidão poderá ser confirmada pela internet no site do Tribunal de Justiça.

A Diretoria de Serviço Técnico de Informações Cíveis do(a) Comarca de São Paulo - Capital, no uso de suas atribuições legais,

**CERTIFICA E DÁ FÉ** que, pesquisando os registros de distribuições de **PEDIDOS DE FALÊNCIA, CONCORDATAS, RECUPERAÇÕES JUDICIAIS E EXTRAJUDICIAIS**, anteriores a 14/06/2022, verificou **NADA CONSTAR** como réu/requerido/interessado em nome de: \*\*\*\*\*

**COMERCIAL CIRURGICA RIOCLARENSE LTDA**, CNPJ: 67.729.178/0001-49, conforme indicação constante do pedido de certidão.\*\*\*\*\*

Esta certidão não aponta ordinariamente os processos em que a pessoa cujo nome foi pesquisado figura como autor (a). São apontados os feitos com situação em tramitação já cadastrados no sistema informatizado referentes a todas as Comarcas/Foros Regionais e Distritais do Estado de São Paulo.

A data de informatização de cada Comarca/Foro pode ser verificada no Comunicado SPI nº 22/2019.

Esta certidão considera os feitos distribuídos na 1ª Instância, mesmo que estejam em Grau de Recurso.

Não existe conexão com qualquer outra base de dados de instituição pública ou com a Receita Federal que verifique a identidade do NOME/RAZÃO SOCIAL com o CPF/CNPJ. A conferência dos dados pessoais fornecidos pelo pesquisado é de responsabilidade exclusiva do destinatário da certidão.

A certidão em nome de pessoa jurídica considera os processos referentes à matriz e às filiais e poderá apontar feitos de homônimos não qualificados com tipos empresariais diferentes do nome indicado na certidão (EIRELI, S/C, S/S, EPP, ME, MEI, LTDA).

Esta certidão só tem validade mediante assinatura digital.

Esta certidão é sem custas.

São Paulo, 15 de junho de 2022.

**PEDIDO Nº:** 0058101588

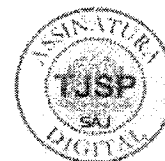

v3.0 - DAUTIN Blockchain Documentos Digitais e Serviços Ltda EPP certifica em 15/06/2022 14:57:56 que o documento de hash (SHA-256) 210578241bbaa4fb92b9c66c7a07e6a6d80086b31140de9367e68c4ee7b33816 foi validado em 15/06/2022 14:58:44 através da transação blockchain 0xab0bed71b75f567e03d26abc897dec7f9c3d0669d181473c592db64a5cec672 e pode ser verificado em <https://www.dautin.com/FileCheck> (NID: 69355)



Rua XV de Novembro, 64 - Sala 21  
 Edifício Pedro Francisco Vargas  
 Centro, Itajaí - Santa Catarina  
 (47) 3514-7599 | (47) 99748-2223  
 www.dautin.com | dautin@dautin.com



## CERTIFICADO DE PROVA DE AUTENTICIDADE ELETRÔNICA

A DAUTIN BLOCKCHAIN DOCUMENTOS DIGITAIS E SERVIÇOS LTDA, especificada neste ato apenas como **Dautin Blockchain Co.** CERTIFICA para os devidos fins de direito que, o arquivo digital especificado com o tipo documental **Autenticação** e representado pela função hash criptográfica conhecida como SHA-256, de código **210578241bbaa4fb92b9c68c7a07e6a6d80086b31140de9367e68c4ee7b33816** foi autenticado de acordo com as Legislações e normas vigentes<sup>1</sup> através da rede blockchain Ethereum Classic, sob o identificador único denominado NID **69355** dentro do sistema.

A autenticação eletrônica do documento intitulado **"FALENCIA MATRIZ 15\_06\_22"**, cujo assunto é descrito como **"FALENCIA MATRIZ 15\_06\_22"**, faz prova de que em **15/06/2022 14:56:26**, o responsável **Comercial Cirúrgica Rioclarense Ltda (67.729.178/0001-49)** tinha posse do arquivo com as mesmas características que foram reproduzidas na prova de autenticidade, sendo de Comercial Cirúrgica Rioclarense Ltda a responsabilidade, única e exclusiva, pela idoneidade do documento apresentado a DAUTIN Blockchain Co.

Este CERTIFICADO foi emitido em **15/06/2022 14:57:46** através do sistema de autenticação eletrônica da empresa DAUTIN Blockchain Co. de acordo com o Art. 10, § 2º da MP 2200-2/2001, Art. 107 do Código Civil e Art. 411, em seus §§ 2º e 3º do Código de Processo Civil, estando dessa maneira de acordo para o cumprimento do Decreto 10278/2020.

Para mais informações sobre a operação acesse o site <https://www.dautin.com> e informe o código da transação blockchain **0xab0bed71b75f567e03d26abc897dec7f9c3d0669d1814f73c592db64a5cec672**. Também é possível acessar a consulta através da rede blockchain em <https://blockscout.com/etc/mainnet/>

<sup>1</sup> Legislação Vigente: Medida Provisória nº 2200-2/2001, Código Civil e Código de Processo Civil.

**DAUTIN**  
BLOCKCHAIN



Presidência da República Casa Civil  
 Subchefia para Assuntos Jurídicos  
 MEDIDA PROVISÓRIA 2.200-2  
 DE 24 DE AGOSTO DE 2001.



 <b>REPÚBLICA FEDERATIVA DO BRASIL</b> <b>CADASTRO NACIONAL DA PESSOA JURÍDICA</b>		
NÚMERO DE INSCRIÇÃO <b>67.729.178/0005-72</b> FILIAL	<b>COMPROVANTE DE INSCRIÇÃO E DE SITUAÇÃO CADASTRAL</b>	DATA DE ABERTURA <b>24/03/2017</b>
NOME EMPRESARIAL <b>COMERCIAL CIRURGICA RIOCLARENSE LTDA</b>		
TÍTULO DO ESTABELECIMENTO (NOME DE FANTASIA) *****		PORTE <b>DEMAIS</b>
CÓDIGO E DESCRIÇÃO DA ATIVIDADE ECONÔMICA PRINCIPAL <b>46.44-3-01 - Comércio atacadista de medicamentos e drogas de uso humano</b>		
CÓDIGO E DESCRIÇÃO DAS ATIVIDADES ECONÔMICAS SECUNDÁRIAS <b>46.37-1-99 - Comércio atacadista especializado em outros produtos alimentícios não especificados anteriormente</b> <b>46.39-7-01 - Comércio atacadista de produtos alimentícios em geral</b> <b>46.45-1-01 - Comércio atacadista de instrumentos e materiais para uso médico, cirúrgico, hospitalar e de laboratórios</b> <b>46.46-0-01 - Comércio atacadista de cosméticos e produtos de perfumaria</b> <b>46.46-0-02 - Comércio atacadista de produtos de higiene pessoal</b> <b>46.49-4-08 - Comércio atacadista de produtos de higiene, limpeza e conservação domiciliar</b> <b>46.64-8-00 - Comércio atacadista de máquinas, aparelhos e equipamentos para uso odonto-médico-hospitalar; partes e peças</b> <b>47.29-6-99 - Comércio varejista de produtos alimentícios em geral ou especializado em produtos alimentícios não especificados anteriormente</b> <b>47.72-5-00 - Comércio varejista de cosméticos, produtos de perfumaria e de higiene pessoal</b> <b>47.73-3-00 - Comércio varejista de artigos médicos e ortopédicos</b> <b>47.89-0-05 - Comércio varejista de produtos saneantes domissanitários</b> <b>49.30-2-02 - Transporte rodoviário de carga, exceto produtos perigosos e mudanças, intermunicipal, interestadual e internacional</b>		
CÓDIGO E DESCRIÇÃO DA NATUREZA JURÍDICA <b>206-2 - Sociedade Empresária Limitada</b>		
LOGRADOURO <b>AV JOANNA RODRIGUES JONDRAL</b>	NÚMERO <b>250</b>	COMPLEMENTO <b>BLOCO 01 GALPAO04</b>
CEP <b>86.067-050</b>	BAIRRO/DISTRITO <b>CILO 2</b>	MUNICÍPIO <b>LONDRINA</b>
UF <b>PR</b>		ENDEREÇO ELETRÔNICO <b>LILIAN.RIBEIRO@RIOCLARENSE.COM.BR</b>
TELEFONE <b>(19) 3522-5800</b>		ENTE FEDERATIVO RESPONSÁVEL (EFR) *****
SITUAÇÃO CADASTRAL <b>ATIVA</b>	DATA DA SITUAÇÃO CADASTRAL <b>24/03/2017</b>	
MOTIVO DE SITUAÇÃO CADASTRAL		
SITUAÇÃO ESPECIAL *****	DATA DA SITUAÇÃO ESPECIAL *****	

Aprovado pela Instrução Normativa RFB nº 1.863, de 27 de dezembro de 2018.

Emitido no dia **04/07/2022** às **17:09:25** (data e hora de Brasília).

Página: 1/1



**MINISTÉRIO DA FAZENDA**  
**Secretaria da Receita Federal do Brasil**  
**Procuradoria-Geral da Fazenda Nacional**

**CERTIDÃO NEGATIVA DE DÉBITOS RELATIVOS AOS TRIBUTOS FEDERAIS E À DÍVIDA  
ATIVA DA UNIÃO**

**Nome: COMERCIAL CIRURGICA RIOCLARENSE LTDA**  
**CNPJ: 67.729.178/0001-49**

Ressalvado o direito de a Fazenda Nacional cobrar e inscrever quaisquer dívidas de responsabilidade do sujeito passivo acima identificado que vierem a ser apuradas, é certificado que não constam pendências em seu nome, relativas a créditos tributários administrados pela Secretaria da Receita Federal do Brasil (RFB) e a inscrições em Dívida Ativa da União (DAU) junto à Procuradoria-Geral da Fazenda Nacional (PGFN).

Esta certidão é válida para o estabelecimento matriz e suas filiais e, no caso de ente federativo, para todos os órgãos e fundos públicos da administração direta a ele vinculados. Refere-se à situação do sujeito passivo no âmbito da RFB e da PGFN e abrange inclusive as contribuições sociais previstas nas alíneas 'a' a 'd' do parágrafo único do art. 11 da Lei nº 8.212, de 24 de julho de 1991.

A aceitação desta certidão está condicionada à verificação de sua autenticidade na Internet, nos endereços <<http://rfb.gov.br>> ou <<http://www.pgfn.gov.br>>.

Certidão emitida gratuitamente com base na Portaria Conjunta RFB/PGFN nº 1.751, de 2/10/2014.

Emitida às 17:10:14 do dia 07/03/2022 <hora e data de Brasília>.

Válida até 03/09/2022.

Código de controle da certidão: **7B92.B167.31B8.CD40**

Qualquer rasura ou emenda invalidará este documento.



00475

Estado do Paraná  
Secretaria de Estado da Fazenda  
Receita Estadual do Paraná

**Certidão Negativa**  
de Débitos Tributários e de Dívida Ativa Estadual  
Nº 026497836-71

Certidão fornecida para o CNPJ/MF: **67.729.178/0005-72**  
Nome: **COMERCIAL CIRURGICA RIOCLARENSE LTDA**

Ressalvado o direito da Fazenda Pública Estadual inscrever e cobrar débitos ainda não registrados ou que venham a ser apurados, certificamos que, verificando os registros da Secretaria de Estado da Fazenda, constatamos não existir pendências em nome do contribuinte acima identificado, nesta data.

Obs.: Esta Certidão engloba todos os estabelecimentos da empresa e refere-se a débitos de natureza tributária e não tributária, bem como ao descumprimento de obrigações tributárias acessórias.

**Válida até 05/08/2022 - Fornecimento Gratuito**

A autenticidade desta certidão deverá ser confirmada via Internet  
[www.fazenda.pr.gov.br](http://www.fazenda.pr.gov.br)



# PREFEITURA DO MUNICÍPIO DE LONDRINA ESTADO DO PARANÁ

Secretaria Municipal de Fazenda  
Diretoria de Arrecadação - Gerência de Pronto Atendimento

## CERTIDÃO NEGATIVA UNIFICADA

Nº 2798615 / 2022

Válida por 120 (cento e vinte) dias a contar da data da expedição

Certificamos que não existe débito vencido correspondente a Impostos, Taxas, Contribuição de Melhoria e Outros do Cadastro Mobiliário, Contribuinte e Imobiliário, bem como inexistência de Dívida Ativa, com relação ao abaixo referido:

**COMERCIAL CIRURGICA RIOCLARENSE LTDA**  
CPF/CNPJ: 67.729.178/0005-72

Fica reservado ao Município o direito de cobrar débitos que porventura venham a ser constatados em buscas, assim como de efetuar ou rever lançamentos sobre fatos geradores já ocorridos.

Finalidade da certidão: **DIREITO** (Licitação, Cadastro, Incentivo à Cultura e/ou Esporte, Financiamento, Inventário, Baixa, Transferência).

Londrina, 20 de junho de 2022

A aceitação desta certidão está condicionada à verificação de sua autenticidade na Internet, no endereço <<http://www.londrina.pr.gov.br>>.

Dispensados carimbo e assinatura, conforme art. 3º do Decreto Nº 640/2015.

**Código Validador**

6Tp#uo6Kd0Wa

Modelo aprovado pela Portaria Nº 002/2015/GAB/SMF

[Voltar](#)[Imprimir](#)

### **Certificado de Regularidade do FGTS - CRF**

**Inscrição:** 67.729.178/0005-72

**Razão Social:** COMERCIAL CIRURGICA RIOCLARENSE LTDA

**Endereço:** R JOANNA RODRIGUES JONDRAL 250 BLOCO 1 GALPAO 4 / CILO 2 /  
LONDRINA / PR / 86067-050

A Caixa Econômica Federal, no uso da atribuição que lhe confere o Art. 7, da Lei 8.036, de 11 de maio de 1990, certifica que, nesta data, a empresa acima identificada encontra-se em situação regular perante o Fundo de Garantia do Tempo de Serviço - FGTS.

O presente Certificado não servirá de prova contra cobrança de quaisquer débitos referentes a contribuições e/ou encargos devidos, decorrentes das obrigações com o FGTS.

**Validade:** 01/07/2022 a 30/07/2022

**Certificação Número:** 2022070101281533496486

Informação obtida em 01/07/2022 08:39:11

A utilização deste Certificado para os fins previstos em Lei esta condicionada a verificação de autenticidade no site da Caixa:  
**[www.caixa.gov.br](http://www.caixa.gov.br)**

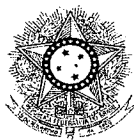

PODER JUDICIÁRIO  
JUSTIÇA DO TRABALHO

### **CERTIDÃO NEGATIVA DE DÉBITOS TRABALHISTAS**

Nome: COMERCIAL CIRURGICA RIOCLARENSE LTDA (MATRIZ E FILIAIS)  
CNPJ: 67.729.178/0005-72  
Certidão n°: 8883698/2022  
Expedição: 18/03/2022, às 09:25:20  
Validade: 14/09/2022 - 180 (cento e oitenta) dias, contados da data de sua expedição.

Certifica-se que **COMERCIAL CIRURGICA RIOCLARENSE LTDA (MATRIZ E FILIAIS)**, inscrito(a) no CNPJ sob o n° **67.729.178/0005-72**, **NÃO CONSTA** como inadimplente no Banco Nacional de Devedores Trabalhistas.

Certidão emitida com base nos arts. 642-A e 883-A da Consolidação das Leis do Trabalho, acrescentados pelas Leis ns.º 12.440/2011 e 13.467/2017, e no Ato 01/2022 da CGJT, de 21 de janeiro de 2022. Os dados constantes desta Certidão são de responsabilidade dos Tribunais do Trabalho.

No caso de pessoa jurídica, a Certidão atesta a empresa em relação a todos os seus estabelecimentos, agências ou filiais.

A aceitação desta certidão condiciona-se à verificação de sua autenticidade no portal do Tribunal Superior do Trabalho na Internet (<http://www.tst.jus.br>).

Certidão emitida gratuitamente.

#### **INFORMAÇÃO IMPORTANTE**

Do Banco Nacional de Devedores Trabalhistas constam os dados necessários à identificação das pessoas naturais e jurídicas inadimplentes perante a Justiça do Trabalho quanto às obrigações estabelecidas em sentença condenatória transitada em julgado ou em acordos judiciais trabalhistas, inclusive no concernente aos recolhimentos previdenciários, a honorários, a custas, a emolumentos ou a recolhimentos determinados em lei; ou decorrentes de execução de acordos firmados perante o Ministério Público do Trabalho, Comissão de Conciliação Prévia ou demais títulos que, por disposição legal, contiver força executiva.





Edital de Publicações Eletrônicas em  
05/07/2021

# Prefeitura do Município de Londrina

## Estado do Paraná

AUTARQUIA MUNICIPAL DE SAÚDE  
AMS- COORDENADORIA DE PRODUTOS

### LICENÇA SANITÁRIA

CNPJ: 67.729.178/0005-72	CMC: 239.633-5	PROCESSO Nº 60.010011/2021-26
--------------------------	----------------	-------------------------------

Razão Social: **COMERCIAL CIRÚRGICA RIOCLARENSE LTDA**

Endereço: **AV. JOANNA RODRIGUES JONDRAL, 250 BAIRRO CILO II LONDRINA -PR**

Código (CNAE): 46.44-3-01-Atividade econômica principal: - Comércio atacadista de medicamentos e drogas de uso humano. Atividades econômicas secundárias: 46.37-1-99 - Comércio atacadista especializado em outros produtos alimentícios não especificados anteriormente; 46.39-7-01 - Comércio atacadista de produtos alimentícios em geral; 46.45-1-01 - Comércio atacadista de instrumentos e materiais para uso médico, cirúrgico, hospitalar e de laboratórios; 46.46-0-01 - Comércio atacadista de cosméticos e produtos de perfumaria; 46.46-0-02 - Comércio atacadista de produtos de higiene pessoal; 46.49-4-08 - Comércio atacadista de produtos de higiene, limpeza e conservação domiciliar; 46.64-8-00 - Comércio atacadista de máquinas, aparelhos e equipamentos para uso odonto-médico-hospitalar; partes e peças; 47.29-6-99 - Comércio varejista de produtos alimentícios em geral ou especializado em produtos alimentícios não especificados anteriormente; 47.72-5-00 - Comércio varejista de cosméticos, produtos de perfumaria e de higiene pessoal; 47.73-3-00 - Comércio varejista de artigos médicos e ortopédicos; 47.89-0-05 - Comércio varejista de produtos saneantes domissanitários; 49.30-2-02 - Transporte rodoviário de carga, exceto produtos perigosos e mudanças, intermunicipal, interestadual e internacional

Licenciado até **02/07/2023**

#### OBSERVAÇÃO

Estabelecimento licenciado para comércio, distribuição, armazenamento e transporte de medicamentos, inclusive controlados pela Portaria 344/98, produtos para saúde, cosméticos e saneantes.

Licenciado para Importação de dispositivos médicos novos e medicamentos sujeitos e não sujeitos a controle especial, nos termos da **RDC nº 483, de 19 de março de 2021**, de forma extraordinária e temporária, para a importação de dispositivos médicos novos e medicamentos identificados como prioritários para uso em serviços de saúde, em virtude da emergência de saúde pública internacional relacionada ao SARS-CoV-2. A licença para importação possui validade durante a vigência da RDC 483/2021, conforme AFE da matriz e AE da filial Londrina.

#### IMPORTANTE

Esta licença sanitária deverá ficar exposta no estabelecimento, devendo o representante legal solicitar sua renovação 60 dias antes do vencimento. Em caso de encerramento, mudança de endereço, alteração de ramo atividade e de razão social, solicitar tais alterações junto ao SEI e manter os dados cadastrais atualizados na Prefeitura Municipal de Londrina

Autoridade Sanitária: FABIANA DAHER VALENTINI COSTA

Matrícula 12320-0



Documento assinado eletronicamente por **Fabiana Daher Valentini Costa, Promotor(a) de Saúde Pública**, em 02/07/2021, às 11:54, conforme horário oficial de Brasília, conforme a Medida Provisória nº 2.200-2 de 24/08/2001 e o Decreto Municipal nº 1.525 de 15/12/2017.



A autenticidade deste documento pode ser conferida no site [http://sei.londrina.pr.gov.br/sei/controlador\\_externo.php?acao=documento\\_conferir&id\\_orgao\\_acesso\\_externo=0](http://sei.londrina.pr.gov.br/sei/controlador_externo.php?acao=documento_conferir&id_orgao_acesso_externo=0), informando o código verificador **5879507** e o código CRC **90B54543**.

Referência: Processo nº 60.010011/2021-26

SEI nº 5879507



# PREFEITURA DO MUNICÍPIO DE LONDRINA ESTADO DO PARANÁ

Secretaria Municipal de Fazenda  
Diretoria de Gestão de Cadastro e Informações  
Gerência de Cadastro Mobiliário

CNPJ/CPF 67.729.178/0005-72		<b>ALVARÁ DE LICENÇA</b>		C.M.C. 239.633-5	
Processo nº 19006124244202015 / 2020		Validade Enquanto cumprir as exigências da legislação em vigor			
Nome ou Razão Social <b>COMERCIAL CIRURGICA RIOCLARENSE LTDA</b>					
Nome Fantasia					
Endereço <b>AVENIDA JOANNA RODRIGUES JONDRAL 250 BLOCO 01 GALPAO 04 CILLO 2</b>					
Cidade <b>LONDRINA</b>		UF <b>PR</b>	CEP <b>86067050</b>	Área/m2 <b>1457</b>	Zoneamento: <b>ZI-2</b>
S.F.A. <b>214658</b>	Início da Atividade <b>11/01/2018</b>				
Código Cnae <b>G-4644-3/01-00</b>	Descrição da Atividade Econômica Principal <b>Comercio atacadista de medicamentos e drogas de uso humano-(Alto Risco conf. Dec. 347/20)</b>				
Código CNAE <b>G-4637-1/99-00</b>	Descrição das Atividades Econômicas Secundárias <b>Comercio atacadista especializado em outros produtos alimenticios nao especificados anteriormente - (Medio Risco conf. Dec. 347/20)</b>				
<b>G-4639-7/01-00</b>	<b>Comercio atacadista de produtos alimenticios em geral - (Medio Risco conf. Dec. 347/20)</b>				
<b>G-4645-1/01-00</b>	<b>Comercio atacadista de instrumentos e materiais para uso medico, cirurgico, hospitalar e de laboratorios - (Medio Risco conf. Dec. 347/20)</b>				
<b>G-4646-0/01-00</b>	<b>Comercio atacadista de cosmeticos e produtos de perfumaria - (Medio Risco conf. Dec. 347/20)</b>				
<b>G-4646-0/02-00</b>	<b>Comercio atacadista de produtos de higiene pessoal - (Medio Risco conf. Dec. 347/20)</b>				
<b>G-4649-4/08-00</b>	<b>Comercio atacadista de produtos de higiene, limpeza e conservacao domiciliar - (Medio Risco conf. Dec. 347/20)</b>				
<b>G-4664-8/00-00</b>	<b>Comercio atacadista de maquinas, aparelhos e equipamentos para uso odonto-medico-hospitalar, partes e pecas - (Medio Risco conf. Dec. 347/20)</b>				
<b>H-4930-2/02-00</b>	<b>Transporte rodoviario de carga, exceto produtos perigosos e mudancas, intermunicipal, interestadual e internacional - (Medio Risco conf. Dec. 347/20)</b>				
OBSERVAÇÃO <b>- DEVERÁ REQUERER A LICENÇA SANITÁRIA.</b>					
Londrina, 02 de outubro de 2020 Dispensado carimbo e assinatura, conforme Art 20, do Decreto 347/2020.					
Código Validador: <b>4KU&amp;DI4QE</b> Para confirmar a autenticidade deste Alvará de Licença acesse <a href="http://www1.londrina.pr.gov.br">http://www1.londrina.pr.gov.br</a>					
<b>IMPORTANTÉ</b>					
Este Alvará de Licença deverá ficar exposto no estabelecimento licenciado. Em caso de encerramento, mudança de endereço, alteração do ramo de atividade, de razão social ou do quadro societário, deverá solicitar tais alterações previamente, na Secretaria Municipal de Fazenda. A Situação Cadastral atualizada desta empresa no município de Londrina, poderá ser consultada através do endereço eletrônico: <a href="http://www1.londrina.pr.gov.br">http://www1.londrina.pr.gov.br</a> .					



v1.0 - DAUTIN Blockchain Documentos Digitais e Serviços Ltda EPP certifica em 13/10/2020 que o documento de hash (SHA-256)  
2ec51caae8ba81820d162c712e0667488d203640b30f414f1c914f5c12470195 foi validado em 13/10/2020 08:55:08 através da transação blockchain  
0xfde2e3175e3c0f7f8c27f43a4dbe78ec6238537621764760f687fea0f43a59cb e pode ser verificado em <https://www.dautin.com/FileCheck> (NID: 11678)



Rua XV de Novembro, 64 - Sala 20  
Edifício Pedro Francisco Vargas  
Centro, Itajaí - Santa Catarina  
(47) 3248-5075 | (47) 3346-7475  
www.dautin.com | dautin@dautin.com



## CERTIFICADO DE PROVA DE AUTENTICIDADE ELETRÔNICA

A DAUTIN BLOCKCHAIN DOCUMENTOS DIGITAIS E SERVIÇOS LTDA, especificada neste ato apenas como **Dautin Blockchain Co.** CERTIFICA para os devidos fins de direito que, o arquivo digital especificado com o tipo documental **Autenticação** e representado pela função hash criptográfica conhecida como SHA-256, de código **2ec51caebba81820d162c712e0667488d203640b30f414f1c914f5c12470195** foi autenticado de acordo com as Legislações e normas vigentes<sup>1</sup> através da rede blockchain Ethereum Classic, sob o identificador único denominado NID **11678** dentro do sistema.

A autenticação eletrônica do documento intitulado "**ALVARA LONDRINA**", cujo assunto é descrito como "**ALVARA LONDRINA**", faz prova de que em **13/10/2020 08:54:54**, o responsável **Comercial Cirúrgica Rioclarense (Matriz) (67.729.178/0001-49)** tinha posse do arquivo com as mesmas características que foram reproduzidas na prova de autenticidade, sendo de Comercial Cirúrgica Rioclarense (Matriz) a responsabilidade, única e exclusiva, pela idoneidade do documento apresentado a DAUTIN Blockchain Co.

Este CERTIFICADO foi emitido em **13/10/2020 08:56:11** através do sistema de autenticação eletrônica da empresa DAUTIN Blockchain Co. de acordo com o Art. 10, § 2º da MP 2200-2/2001, Art. 107 do Código Civil e Art. 411, em seus §§ 2º e 3º do Código de Processo Civil, estando dessa maneira de acordo para o cumprimento do Decreto 10278/2020.

Para mais informações sobre a operação acesse o site <https://www.dautin.com> e informe o código da transação blockchain **0xfde2e3175e3c0f7f8c27f43a4dbe78ec6238537621764760f687fea0f43a59cb**. Também é possível acessar a consulta através da rede blockchain em <https://blockscout.com/etc/mainnet/>

<sup>1</sup>Legislação Vigente: Medida Provisória nº 2200-2/2001, Código Civil e Código de Processo Civil.

**DAUTIN**  
BLOCKCHAIN



Presidência da República Casa Civil  
Subchefia para Assuntos Jurídicos  
MEDIDA PROVISÓRIA 2.200-2  
DE 24 DE AGOSTO DE 2001.



## Consultas / Funcionamento de Empresa Nacional / Resultado

## Resultado da Consulta de Funcionamento de Empresas

Ordem	CNPJ	Empresa	Tipo	Número	Tipo de Produto/ Área	Situação	
<input type="checkbox"/>	1	67.729.178/0001-49	COMERCIAL CIRÚRGICA RIOCLARENSE LTDA	Autorização	2.06940-2	Cosmético	Ativa
<input type="checkbox"/>	2	67.729.178/0001-49	COMERCIAL CIRÚRGICA RIOCLARENSE LTDA	Autorização	1.04397-7	Medicamento	Ativa
<input type="checkbox"/>	3	67.729.178/0001-49	COMERCIAL CIRÚRGICA RIOCLARENSE LTDA	Autorização	1.20690-7	Medicamento	Ativa
<input type="checkbox"/>	4	67.729.178/0001-49	COMERCIAL CIRÚRGICA RIOCLARENSE LTDA	Autorização	8.05169-3 (99Y389Y651W7)	Produtos para Saúde (Correlatos)	Ativa
<input type="checkbox"/>	5	67.729.178/0001-49	COMERCIAL CIRÚRGICA RIOCLARENSE LTDA	Autorização	3.05519-1	Saneantes	Ativa

[Exportar para Excel](#)[Voltar](#)

## Consultas / Funcionamento de Empresa Nacional / Resultado / Detalhamento

## Dados da Empresa Nacional

**Razão Social**

COMERCIAL CIRÚRGICA RIOCLARENSE LTDA

**CNPJ**

67.729.178/0001-49

**Nome Fantasia**

comercial cirurgica rioclareense

**Endereço na Internet**

www.rioclarense.com.br

**SAC****Endereço Completo**

AVENIDA 62 A, Nº 419 - JARDIM AMÉRICA CEP: 13.506-056

**Cidade/UF**

RIO CLARO/SP

**Responsável Técnico**

LUCIANA ZANERATTO

**Responsável Legal**ANA LUCIA BARBOSA  
PROCHNOW  
PAULO CESAR PROCHNOW  
WALTER PROCHNOW JUNIOR  
GUSTAVO ALEXANDRE  
PROCHNOW

## Dados do Cadastro

**Cadastro Nº**

1.04397-7

**Data do Cadastro**

23/08/1999

**Situação**

Ativa

**Nº do Processo**25000.027509/9961**Cadastro**

1 - Medicamento

**Atividades / Classes****Armazenar**

- Medicamento

**Distribuir**

- Medicamento

**Expedir**

- Medicamento

**Transportar**

- Medicamento

Voltar



EXPEDIR: MEDICAMENTO  
 TRANSPORTAR: MEDICAMENTO  
 EMPRESA: MEDICAMENTOS DE AZ EIRELI - EPP  
 ENDEREÇO: RUA OCTAVIANO TEIXEIRA DOS SANTOS, Nº 1132, ANDAR 1, SALA 102  
 BAIRRO: CENTRO CEP: 85601039 - FRANCISCO BELTRÃO/PR  
 CNPJ: 09.676.256/0001-98  
 PROCESSO: 25351.801998/2008-19 AUTORIZ/MS: 1.07964.4  
 ATIVIDADE/CLASSE  
 ARMAZENAR: MEDICAMENTO  
 DISTRIBUIR: MEDICAMENTO  
 EXPEDIR: MEDICAMENTO  
 EMPRESA: E M TRANSPORTE MULTIMODAL LTDA - EPP  
 ENDEREÇO: RUA DOS BARES 170, 3º ANDAR  
 BAIRRO: CENTRO CEP: 69065020 - MANAUS/AM  
 CNPJ: 06.820.212/0001-00  
 PROCESSO: 25351.409891/2013-29 AUTORIZ/MS: 1.09689.8  
 ATIVIDADE/CLASSE  
 TRANSPORTAR: MEDICAMENTO  
 EMPRESA: CIRÚRGICA ODONTO CENTRO LTDA  
 ENDEREÇO: RUA NELSON FÉREZ BUCATER, Nº 56  
 BAIRRO: JARDIM SANTA MARIA CEP: 15015500 - SÃO JOSÉ DO RIO PRETO/SP  
 CNPJ: 61.565.735/0001-57  
 PROCESSO: 25351.176824/2002-71 AUTORIZ/MS: 1.02399.1  
 ATIVIDADE/CLASSE  
 ARMAZENAR: MEDICAMENTO  
 DISTRIBUIR: MEDICAMENTO  
 EMPRESA: Unidental Produtos Odontológicos - Irelis - EPP  
 ENDEREÇO: RUA MÂNGUE SANTOS CHEBA Nº 174  
 BAIRRO: JARDIM ARAXÁ CEP: 17520010 - MARÍLIA/SP  
 CNPJ: 01.891.542/0001-06  
 PROCESSO: 25351.418836/2010-75 AUTORIZ/MS: 1.08449.2  
 ATIVIDADE/CLASSE  
 ARMAZENAR: MEDICAMENTO  
 DISTRIBUIR: MEDICAMENTO  
 EXPEDIR: MEDICAMENTO  
 EMPRESA: EMPRESAS DISTRIBUIDORA DE MEDICAMENTOS LTDA - EPP  
 ENDEREÇO: Rua Bolívia, nº 123  
 BAIRRO: Vila Industrial CEP: 16021125 - ARACATUBA/SP  
 CNPJ: 11.629.191/0001-71  
 PROCESSO: 25351.294166/2010-76 AUTORIZ/MS: 1.08332.7  
 ATIVIDADE/CLASSE  
 ARMAZENAR: MEDICAMENTO  
 DISTRIBUIR: MEDICAMENTO  
 EXPEDIR: MEDICAMENTO  
 EMPRESA: GALINDO & JD DISTRIBUIDORA LTDA ME  
 ENDEREÇO: Rua Paulo Henrique Machado Pimentel, nº 191 Módulo 4/904  
 BAIRRO: Inácio Barbosa CEP: 49940740 - ARACAJU/SE  
 CNPJ: 05.439.479/0001-80  
 PROCESSO: 25351.622963/2012-88 AUTORIZ/MS: 1.09404.2  
 ATIVIDADE/CLASSE  
 ARMAZENAR: INSUMOS FARMACÉUTICOS/MEDICAMENTO  
 DISTRIBUIR: INSUMOS FARMACÉUTICOS/MEDICAMENTO  
 EXPEDIR: INSUMOS FARMACÉUTICOS/MEDICAMENTO  
 EMPRESA: LABORATÓRIO GROSS S. A.  
 ENDEREÇO: RUA PADRE ILDEONSO PENALBA, Nº 389  
 BAIRRO: TODOS OS SANTOS CEP: 26775020 - RIO DE JANEIRO/RJ  
 CNPJ: 13.145.194/0001-72  
 PROCESSO: 25991.005785/77 AUTORIZ/MS: 1.00444.3  
 ATIVIDADE/CLASSE  
 ARMAZENAR: INSUMOS FARMACÉUTICOS/MEDICAMENTO  
 DISTRIBUIR: MEDICAMENTO  
 EMBALAR: MEDICAMENTO  
 EXPEDIR: INSUMOS FARMACÉUTICOS  
 EXPORTAR: MEDICAMENTO  
 FABRICAR: MEDICAMENTO  
 IMPORTAR: INSUMOS FARMACÉUTICOS/MEDICAMENTO  
 PRODUIR: MEDICAMENTO  
 REEMBALAR: MEDICAMENTO  
 TRANSPORTAR: MEDICAMENTO  
 EMPRESA: GLOMOMED COMERCIAL LTDA  
 ENDEREÇO: RUA DOS BOTOCUDOS, 351  
 BAIRRO: SERRARIA CEP: 06980170 - DIADEMAS/SP  
 CNPJ: 02.637.825/0001-11  
 PROCESSO: 25351.03117501-91 AUTORIZ/MS: 1.05245.8  
 ATIVIDADE/CLASSE  
 ARMAZENAR: MEDICAMENTO  
 DISTRIBUIR: MEDICAMENTO  
 EXPEDIR: MEDICAMENTO  
 EMPRESA: TOTAL LOGÍSTICA FARMACÉUTICA LTDA - EPP  
 ENDEREÇO: Rua 15, Faz. e/Rua 18, Nº 55, Galpão 04  
 BAIRRO: JARDIM Santo Antônio CEP: 74855280 - GOIÂNIA/GO  
 CNPJ: 02.827.863/0001-62  
 PROCESSO: 25351.006254/00 AUTORIZ/MS: 1.04743.1  
 ATIVIDADE/CLASSE  
 ARMAZENAR: MEDICAMENTO  
 DISTRIBUIR: MEDICAMENTO  
 EXPEDIR: MEDICAMENTO

RESOLUÇÃO - RE Nº 3.215, DE 21 DE AGOSTO DE 2014

O Superintendente de Inspeção Sanitária no uso de suas atribuições legais conferidas pela Portaria nº 1.021, de 18 de junho de 2014, tendo em vista o disposto no art. 108 e no inciso I, § 1º do art. 6º do Regulamento Interno aprovado nos termos do Anexo I da Portaria nº 650 de 29 de maio de 2014, publicada no DOU de 2 de junho de 2014 e suas alterações, e considerando o art. 50 da Lei nº 6.360, de 23 de setembro de 1976, bem como o inciso VII, do art. 7º da Lei nº 9.782, de 26 de janeiro de 1999, resolve:

Art. 1º Indefinir o Pedido de Concessão de Autorização de Funcionamento para Empresas de Medicamentos, constantes no anexo desta Resolução.

Art. 2º Esta Resolução entra em vigor na data de sua publicação.

BRUNO GONÇALVES ARAÚJO RIOS

ANEXO

EMPRESA: COOPERATIVA DE CONSUMO DOS PARTICIPANTES DA FARMAFORT - COOPFORT  
 ENDEREÇO: RUA OLAVO BILAC, Nº 93  
 BAIRRO: VILA SANTANA CEP: 18089691 - SOROCABA/SP  
 CNPJ: 12.995.422/0001-23  
 PROCESSO: 25351.666092/2013-02  
 MOTIVO DO INDEFERIMENTO:  
 Ausência de documento emitido pela Autoridade Sanitária competente, atestando a capacidade técnica e operacional para a execução da atividade ou classe com até um ano de emissão, contrariando o artigo 2º, parágrafo 2º, item II, parágrafo único, da Resolução RDC nº 204/2005.

EMPRESA: DF TRANSPORTES E LOGÍSTICA LTDA  
 ENDEREÇO: QS 14 LOTE D BLOCO B LOJA 23  
 BAIRRO: RIACHO FUNDO I CEP: 71825406 - BRASÍLIA/DF  
 CNPJ: 11.028.793/0001-73  
 PROCESSO: 25351.447333/2014-12  
 MOTIVO DO INDEFERIMENTO:  
 Não apresentação relatório de inspeção ou documento equivalente que ateste o cumprimento dos requisitos técnicos para as atividades e classes pleiteadas, emitidos pela autoridade sanitária local competente, conforme disposto no artigo 12º, inciso I e artigo 18º da RDC nº 16/2014.

EMPRESA: ETEH, RIO INDUSTRIA E COMÉRCIO LTDA.  
 ENDEREÇO: RUA FERRARI Nº 241 QD. 70 LOJE 17, 18 E 19  
 BAIRRO: CAMPOS ELÍSEOS CEP: 2522170 - DUQUE DE CAXIAS/RJ  
 CNPJ: 05.009.363/0001-01  
 PROCESSO: 25351.619819/2007-31  
 MOTIVO DO INDEFERIMENTO:  
 Não cumprimento da exigência formulada sob o número de notificação 394, contrariando os artigos 6º e 11 da RDC nº 204/2005. É de responsabilidade do interessado a verificação da existência de exigências, conforme estabelecem os artigos 4º e 5º, da RDC nº 204/2005. Adicionalmente, o prazo para arquivamento temporário encontra-se expirado, conforme previsto na RDC 204/2005.

EMPRESA: MUDANÇAS E TRANSPORTES GARANTE LTDA ME  
 ENDEREÇO: Av. Ministro Salgado Filho, Nº 403  
 BAIRRO: Solon CEP: 2910001 - VILA VELHA/ES  
 CNPJ: 01.414.219/0001-08  
 PROCESSO: 25351.664092/2014-12  
 MOTIVO DO INDEFERIMENTO:  
 Não apresentação relatório de inspeção ou documento equivalente que ateste o cumprimento dos requisitos técnicos para as atividades e classes pleiteadas, emitidos pela autoridade sanitária local competente, conforme disposto no artigo 12º, inciso I e artigo 18º da RDC nº 16/2014.

EMPRESA: ed logística nordeste Itua - epp  
 ENDEREÇO: rua do paquistão, 462  
 BAIRRO: guapás rurais pres vargas CEP: 41230050 - SALVADOR/BA  
 CNPJ: 11.311.465/0001-41  
 PROCESSO: 25351.654417/2014-98  
 MOTIVO DO INDEFERIMENTO:  
 A empresa já possui AFE vigente, Nº 1.10194-7, contrariando o disposto na RDC nº 222/2006, RDC nº 262/2008 e Lei 9782/99. A empresa deve solicitar alteração por ampliação de atividade.

RESOLUÇÃO - RE Nº 3.214, DE 21 DE AGOSTO DE 2014

O Superintendente de Inspeção Sanitária no uso de suas atribuições legais conferidas pela Portaria nº 1.021, de 18 de junho de 2014, tendo em vista o disposto no art. 108 e no inciso I, § 1º do art. 6º do Regulamento Interno aprovado nos termos do Anexo I da Portaria nº 650 de 29 de maio de 2014, publicada no DOU de 2 de junho de 2014 e suas alterações, e considerando o art. 50 da Lei nº 6.360, de 23 de setembro de 1976, bem como o inciso VII, do art. 7º da Lei nº 9.782, de 26 de janeiro de 1999, resolve:

Art. 1º, Conceder Renovação de Autorização de Funcionamento para Empresas de Medicamentos, constantes do anexo desta Resolução.

Art. 2º Esta Resolução entra em vigor na data de sua publicação.

BRUNO GONÇALVES ARAÚJO RIOS

ANEXO

EMPRESA: Indústria e Comércio de Obrigação da Amadureza Ltda  
 ENDEREÇO: Rua Estrela 5759  
 BAIRRO: Camã CEP: 76824416 - PORTO VELHO/RO  
 CNPJ: 07.976.158/0001-40  
 PROCESSO: 25351.551573/2012-51 AUTORIZ/MS: 2.20001.0  
 ATIVIDADE/CLASSE  
 ENVASAR: GASES MEDICINAIS  
 FABRICAR: GASES MEDICINAIS  
 EMPRESA: Hertzog Transportes Ltda Epp  
 ENDEREÇO: Av. Central 15, 85 B - Sala 03 - Quadra EC VII Edifício Metropolitan  
 BAIRRO: CIVIT II CEP: 29168071 - SERRA/ES  
 CNPJ: 14.436.310/0001-68  
 PROCESSO: 25351.550862/2012-03 AUTORIZ/MS: 1.09531.1  
 ATIVIDADE/CLASSE  
 TRANSPORTAR: MEDICAMENTO  
 EMPRESA: AVENIDA NASCIMENTO DE CASTRO, Nº 1555  
 BAIRRO: LAGOA NOVA CEP: 59056450 - NATAL/RN  
 CNPJ: 04.720.820/0001-09  
 PROCESSO: 25351.069163/2004-09 AUTORIZ/MS: 1.05860.1  
 ATIVIDADE/CLASSE  
 ARMAZENAR: MEDICAMENTO  
 DISTRIBUIR: MEDICAMENTO  
 EXPEDIR: MEDICAMENTO  
 EMPRESA: BIOGEN DISTRIBUIDORA DE MEDICAMENTOS LTDA  
 ENDEREÇO: Rua São Miguel Esquina e/ Rua Meiteiros Lobato S/N QD 52 LT 07/08/09  
 BAIRRO: Jardim Nova Era CEP: 74916140 - APARECIDA DE GOIÂNIA/GO  
 CNPJ: 04.929.044/0001-51  
 PROCESSO: 25351.165018/2005-10 AUTORIZ/MS: 1.06188.8  
 ATIVIDADE/CLASSE  
 ARMAZENAR: MEDICAMENTO  
 DISTRIBUIR: MEDICAMENTO  
 EXPEDIR: MEDICAMENTO  
 EMPRESA: M e tech - transporte rodoviário de cargas Ltda  
 ENDEREÇO: av. joão daltan 92 - ep 3 - sala 1  
 BAIRRO: techno park CEP: 13069530 - CAMPINAS/SP  
 CNPJ: 09.251.138/0001-00  
 PROCESSO: 25351.039988/2013-10 AUTORIZ/MS: 1.09559.9  
 ATIVIDADE/CLASSE  
 TRANSPORTAR: INSUMOS FARMACÉUTICOS/MEDICAMENTO  
 EMPRESA: DIVCOM SUL PRODUTOS FARMACÉUTICOS LTDA  
 ENDEREÇO: AV. ASSIS CHATEAUBRIAND, 1391, Galpão F  
 BAIRRO: Liberdade CEP: 5841000 - CAMPINA GRANDE/PB  
 CNPJ: 01.715.374/0001-47  
 PROCESSO: 25351.536176/2009-10 AUTORIZ/MS: 1.07973.5  
 ATIVIDADE/CLASSE  
 ARMAZENAR: MEDICAMENTO  
 DISTRIBUIR: MEDICAMENTO  
 EXPEDIR: MEDICAMENTO  
 EMPRESA: ONCOLIVERY - DISTRIBUIDORA DE MEDICAMENTOS E PRODUTOS HOSPITALARES LTDA  
 ENDEREÇO: TV ICO, Nº 214 - SALA A  
 BAIRRO: ESTACAO EXPERIMENTAL CEP: 69907420 - RIO BRANCO/AC  
 CNPJ: 13.405.838/0001-00  
 PROCESSO: 25351.262162/2012-11 AUTORIZ/MS: 1.09451.4  
 ATIVIDADE/CLASSE  
 ARMAZENAR: MEDICAMENTO  
 DISTRIBUIR: MEDICAMENTO  
 EXPEDIR: MEDICAMENTO  
 EMPRESA: F. S. COMÉRCIO DE MEDICAMENTOS LTDA - EPP  
 ENDEREÇO: RUA JOSE DE ALENCAR, Nº 400  
 BAIRRO: AGUA VERMELHA CEP: 78150138 - VÁRZEA GRANDE/MT  
 CNPJ: 07.192.137/0001-34  
 PROCESSO: 25351.066959/2008-14 AUTORIZ/MS: 1.07312.1  
 ATIVIDADE/CLASSE  
 ARMAZENAR: MEDICAMENTO  
 DISTRIBUIR: MEDICAMENTO  
 EXPEDIR: MEDICAMENTO  
 EMPRESA: Mais Saúde Comercio de Produtos Hospitalares LTDA - ME  
 ENDEREÇO: Av. Dulce Diniz Nº 171  
 BAIRRO: Luzia CEP: 49045440 - ARACAJU/SE  
 CNPJ: 14.261.377/0001-09  
 PROCESSO: 25351.558089/2013-19 AUTORIZ/MS: 1.09790.5  
 ATIVIDADE/CLASSE  
 ARMAZENAR: MEDICAMENTO  
 DISTRIBUIR: MEDICAMENTO  
 EXPEDIR: MEDICAMENTO  
 EMPRESA: RIO LOPES TRANSPORTES LTDA  
 ENDEREÇO: RUA ERLISBELO FREIRE, Nº 810  
 BAIRRO: RAMOS CEP: 21031250 - RIO DE JANEIRO/RJ  
 CNPJ: 29.516.838/0001-14  
 PROCESSO: 25351.065120/2004-19 AUTORIZ/MS: 1.05830.8  
 ATIVIDADE/CLASSE  
 TRANSPORTAR: INSUMOS/MEDICAMENTO  
 EMPRESA: G-10 DISTRIBUIÇÃO LTDA - EPP  
 ENDEREÇO: ST SAA QUADRA 03 Nº 715  
 BAIRRO: ANA NORTE CEP: 70632300 - BRASÍLIA/DF  
 CNPJ: 04.058.160/0003-91

Este documento pode ser verificado no endereço eletrônico <http://www.in.gov.br/assinatura> pelo código 10102014082500143 Documento assinado digitalmente conforme MP nº 2.200-2 de 24/08/2001, que institui a Infraestrutura de Chaves Públicas Brasileira - ICP-Brasil.



DAUTIN Blockchain Documentos Digitais e Serviços Ltda EPP certifica em 07/07/2020 que o documento de hash (SHA-256) 136acc8d56d2508b6c83fc1b5462b8b848c531c9a7a13f6586b7503463d63683a foi validado em 07/07/2020 09:32:38 através da transação blockchain 0x8635f66e7a1578d4199b1ee9c306095e9da5f323a5ee2208409746789e1594 e pode ser verificado em <https://www.dautin.com/FileCheck> (NID: 7962)







EXPEDIR: MEDICAMENTO  
 IMPORTAR: MEDICAMENTO  
 EMPRESA: IDEAL HOSPITALAR LTDA-ME  
 ENDEREÇO: RUA CAPITÃO BRENO, Nº196, QUADRA 89, LO-  
 TE 12  
 BAIRRO: VILA ROSA CEP: 74345060 - GOIÂNIA/GO  
 CNPJ: 04.630.615/0001-52  
 PROCESSO: 25351.704078/2011-93 AUTORIZAÇÃO: 1.09089.3  
 ATIVIDADE/CLASSE  
 ARMAZENAR: INSUMOS FARMACÉUTICOS/MEDICAMENTO  
 DISTRIBUIR: INSUMOS FARMACÉUTICOS/MEDICAMENTO  
 EXPEDIR: INSUMOS FARMACÉUTICOS/MEDICAMENTO  
 TRANSPORTAR: INSUMOS FARMACÉUTICOS/MEDICAMENTO  
 EMPRESA: DIVINA DISTRIBUIDORA DE VITAMINAS NATU-  
 RAIS SUNDOWN REXALL DO BRASIL LTDA  
 ENDEREÇO: AVENIDA MARECHAL MASCARENHAS DE MO-  
 RAES, Nº 585  
 BAIRRO: IMBIREIRA CEP: 51210001 - RECIFE/PE  
 CNPJ: 69.970.143/0001-22  
 PROCESSO: 25019.001668-98-76 AUTORIZAÇÃO: 1.03795.5  
 ATIVIDADE/CLASSE  
 ARMAZENAR: MEDICAMENTO  
 DISTRIBUIR: MEDICAMENTO  
 IMPORTAR: MEDICAMENTO  
 EMPRESA: MAYKI COMERCIAL LTDA  
 ENDEREÇO: Rua Marquês de Matheus, 441  
 BAIRRO: Vila Militar CEP: 04015081 - SÃO PAULO/SP  
 CNPJ: 02.649.090/0001-71  
 PROCESSO: 25090.023899-90-46 AUTORIZAÇÃO: 1.04247.9  
 ATIVIDADE/CLASSE  
 ARMAZENAR: MEDICAMENTO  
 DISTRIBUIR: MEDICAMENTO  
 EXPEDIR: MEDICAMENTO  
 TRANSPORTAR: MEDICAMENTO  
 EMPRESA: CRISMED COMERCIAL HOSPITALAR LTDA  
 ENDEREÇO: RUA SÃO PAULO Nº 13  
 BAIRRO: VILA BELMIRO CEP: 11075330 - SANTOS/SP  
 CNPJ: 04.192.876/0001-38  
 PROCESSO: 25351.628493/01-42 AUTORIZAÇÃO: 1.05287.7  
 ATIVIDADE/CLASSE  
 ARMAZENAR: MEDICAMENTO  
 DISTRIBUIR: MEDICAMENTO  
 EXPEDIR: MEDICAMENTO  
 TRANSPORTAR: MEDICAMENTO  
 EMPRESA: COMERCIO FARMACIA RIOCLARENSE LTDA  
 ENDEREÇO: AVENIDA 62 A, Nº 419  
 BAIRRO: JARDIM AMÉRICA CEP: 1306036 - RIO CLARO/SP  
 CNPJ: 67.729.178/0001-49  
 PROCESSO: 25001.027599-99-61 AUTORIZAÇÃO: 1.04397.7  
 ATIVIDADE/CLASSE  
 ARMAZENAR: MEDICAMENTO  
 DISTRIBUIR: MEDICAMENTO  
 EXPEDIR: MEDICAMENTO  
 TRANSPORTAR: MEDICAMENTO  
 EMPRESA: FARMACIA ASSOCIADA E LOGÍSTICA DE 114  
 TERIAS LTDA  
 ENDEREÇO: AVENIDA CECI, Nº 1900, BLOCO 03  
 BAIRRO: TAMBORE CEP: 06460120 - BARUERI/SP  
 CNPJ: 08.231.065/0001-87  
 PROCESSO: 1949099 AUTORIZAÇÃO: 1.04388.6  
 ATIVIDADE/CLASSE  
 ARMAZENAR: INSUMOS FARMACÉUTICOS/MEDICAMENTO  
 EXPEDIR: INSUMOS FARMACÉUTICOS/MEDICAMENTO  
 TRANSPORTAR: INSUMOS FARMACÉUTICOS/MEDICAMEN-  
 TO  
 EMPRESA: ESPECIFARMA COMÉRCIO DE MEDICAMENTOS E  
 PRODUTOS HOSPITALARES LTDA EPP  
 ENDEREÇO: Estrada da Pedra, Nº 5100  
 BAIRRO: Guaratuba CEP: 23630380 - RIO DE JANEIRO/RJ  
 CNPJ: 09.085.822/0001-12  
 PROCESSO: 25080.019463/99-15 AUTORIZAÇÃO: 1.05544.1  
 ATIVIDADE/CLASSE  
 ARMAZENAR: MEDICAMENTO  
 DISTRIBUIR: MEDICAMENTO  
 EXPEDIR: MEDICAMENTO  
 EXPORTAR: MEDICAMENTO  
 IMPORTAR: MEDICAMENTO  
 TRANSPORTAR: MEDICAMENTO  
 EMPRESA: BIOWELL AMÉRICA LTDA  
 ENDEREÇO: RUA ESPERANÇA SILVA JARDIM, Nº 86  
 BAIRRO: RIBEIRA CEP: 59012090 - NATAL/RN  
 CNPJ: 48.809.626/0001-88  
 PROCESSO: 25060.024378/94-74 AUTORIZAÇÃO: 1.02702.7  
 ATIVIDADE/CLASSE  
 ARMAZENAR: MEDICAMENTO  
 DISTRIBUIR: MEDICAMENTO  
 EXPORTAR: MEDICAMENTO  
 IMPORTAR: MEDICAMENTO  
 EMPRESA: OCTAFARMA BRASIL LTDA  
 ENDEREÇO: AVENIDA AYTÓN SENNA, Nº 1850, LOJA 116  
 BAIRRO: BARRA DA TIJUCA CEP: 22775003 - RIO DE JA-  
 NEIRO/RJ  
 CNPJ: 02.552.927/0001-60  
 PROCESSO: 25060.602540/99-71 AUTORIZAÇÃO: 1.03971.2  
 ATIVIDADE/CLASSE  
 ARMAZENAR: MEDICAMENTO  
 DISTRIBUIR: MEDICAMENTO  
 EXPEDIR: MEDICAMENTO  
 EXPORTAR: MEDICAMENTO  
 IMPORTAR: MEDICAMENTO  
 TRANSPORTAR: MEDICAMENTO

RESOLUÇÃO - RE Nº 3.215, DE 21 DE AGOSTO DE 2014

O Superintendente de Inspeção Sanitária ao uso de suas atribuições legais conferidas pela Portaria nº 1.021, de 18 de junho de 2014, tendo em vista o disposto no art. 108 e no inciso I, § 1º do art. 6º do Regulamento Interno aprovado nos termos do Anexo 1 da Portaria nº 630 de 29 de maio de 2014, publicada no DJU de 2 de junho de 2014 e suas alterações.

Considerando o art. 9º da Resolução - RDC nº 17, de 28 de março de 2013, resolve:

Art. 1º Conceder Renovação de Autorização de Funcionamento (AF) para farmácias e drogarias, em conformidade com o anexo desta Resolução.

Art. 2º Conceder Renovação de Autorização Especial (AE) para farmácias que manipulam insumos farmacêuticos sujeitos a controle especial, em conformidade com o anexo desta Resolução.

Art. 3º Esta Resolução entra em vigor na data de sua publicação.

BRUNO GONÇALVES ARAÚJO RIOS

ANEXO

EMPRESA: DIMED S/A DISTRIBUIDORA  
 ENDEREÇO: AVENIDA SENADOR SALGADO FILHO Nº 96  
 BAIRRO: CENTRO CEP: 90010220 - PORTO ALEGRE/RS  
 CNPJ: 92.665.611/0113-73  
 PROCESSO: 25351.286412/2013-00 AUTORIZAÇÃO: 0.96841.9  
 ATIVIDADE/CLASSE  
 COMÉRCIO ALIMENTOS PERMITIDOS/CORRELATOS/COSMÉTICOS/PERFUMES/PRODUTOS DE HIGIENE  
 DISPENSAÇÃO DE MEDICAMENTOS, INCLUSIVE SUJEITOS A CONTROLE ESPECIAL  
 EMPRESA: FARMACIA DO PEDRINHO LTDA  
 ENDEREÇO: AVENIDA GETULIO VARGAS, 1677  
 BAIRRO: CENTRO CEP: 98925000 - SANTA ROSA/RS  
 CNPJ: 10.624.208/0006-76  
 PROCESSO: 25351.359366/2013-01 AUTORIZAÇÃO: 0.97801.4  
 ATIVIDADE/CLASSE  
 COMÉRCIO ALIMENTOS PERMITIDOS/CORRELATOS/COSMÉTICOS/PERFUMES/PRODUTOS DE HIGIENE  
 DISPENSAÇÃO DE MEDICAMENTOS, INCLUSIVE SUJEITOS A CONTROLE ESPECIAL  
 PRESTACAO DE SERVIÇOS FARMACÉUTICOS  
 EMPRESA: RAIM DROGASIL S/A  
 ENDEREÇO: AV. SUCUMARI, 850  
 BAIRRO: ÁGUA BRANCA CEP: 06016110 - SÃO PAULO/SP  
 CNPJ: 61.585.865/0730-35  
 PROCESSO: 25351.375311/2013-01 AUTORIZAÇÃO: 0.94826.6  
 ATIVIDADE/CLASSE  
 COMÉRCIO ALIMENTOS PERMITIDOS/CORRELATOS/COSMÉTICOS/PERFUMES/PRODUTOS DE HIGIENE  
 DISPENSAÇÃO DE MEDICAMENTOS, INCLUSIVE SUJEITOS A CONTROLE ESPECIAL  
 PRESTACAO DE SERVIÇOS FARMACÉUTICOS  
 EMPRESA: IRMÃOS MATTAR & CIA LTDA  
 ENDEREÇO: AVENIDA VINTE E OITO DE ABRIL, 573  
 BAIRRO: CENTRO CEP: 35160004 - IPATINGA/MG  
 CNPJ: 25.102.146/0019-06  
 PROCESSO: 25351.353379/2013-01 AUTORIZAÇÃO: 0.96602.2  
 ATIVIDADE/CLASSE  
 COMÉRCIO ALIMENTOS PERMITIDOS/CORRELATOS/COSMÉTICOS/PERFUMES/PRODUTOS DE HIGIENE  
 DISPENSAÇÃO DE MEDICAMENTOS, INCLUSIVE SUJEITOS A CONTROLE ESPECIAL  
 PRESTACAO DE SERVIÇOS FARMACÉUTICOS  
 EMPRESA: IRMÃOS MATTAR E CIA LTDA  
 ENDEREÇO: RUA JOÃO PINHEIRO Nº 642  
 BAIRRO: CENTRO CEP: 35020220 - GOVERNADOR VALADARES/MG  
 CNPJ: 25.102.146/0001-30  
 PROCESSO: 25351.353442/2013-01 AUTORIZAÇÃO: 0.96645.1  
 ATIVIDADE/CLASSE  
 COMÉRCIO ALIMENTOS PERMITIDOS/CORRELATOS/COSMÉTICOS/PERFUMES/PRODUTOS DE HIGIENE  
 DISPENSAÇÃO DE MEDICAMENTOS, INCLUSIVE SUJEITOS A CONTROLE ESPECIAL  
 PRESTACAO DE SERVIÇOS FARMACÉUTICOS  
 EMPRESA: IRMÃOS MATTAR E CIA LTDA  
 ENDEREÇO: RUA ISRAEL PINHEIRO Nº 2382  
 BAIRRO: CENTRO CEP: 35020220 - GOVERNADOR VALADARES/MG  
 CNPJ: 25.102.146/0001-30  
 PROCESSO: 25351.353434/2013-02 AUTORIZAÇÃO: 0.96644.7  
 ATIVIDADE/CLASSE  
 COMÉRCIO ALIMENTOS PERMITIDOS/CORRELATOS/COSMÉTICOS/PERFUMES/PRODUTOS DE HIGIENE  
 DISPENSAÇÃO DE MEDICAMENTOS, INCLUSIVE SUJEITOS A CONTROLE ESPECIAL  
 MANIPULAÇÃO DE PRODUTOS MAGISTRAIS  
 PRESTACAO DE SERVIÇOS FARMACÉUTICOS  
 EMPRESA: GRAZZIOTTI & SCUSSELL LTDA  
 ENDEREÇO: RUA ITÁLIA, 73  
 BAIRRO: CENTRO CEP: 99700000 - BRECHIM/RS  
 CNPJ: 91.953.671/0024-99  
 PROCESSO: 25351.347265/2007-02 AUTORIZAÇÃO: 0.49933.1  
 ATIVIDADE/CLASSE  
 COMÉRCIO ALIMENTOS PERMITIDOS/CORRELATOS/COSMÉTICOS/PERFUMES/PRODUTOS DE HIGIENE

DISPENSAÇÃO DE MEDICAMENTOS NÃO SUJEITOS AO CONTROLE ESPECIAL -  
 DISPENSAÇÃO DE PLANTAS MEDICINAIS -  
 MANIPULAÇÃO DE PRODUTOS MAGISTRAIS -  
 MANIPULAÇÃO DE PRODUTOS OFICINAIS -  
 EMPRESA: RAIM DROGASIL S/A - FILIAL 430  
 ENDEREÇO: AV. IVO MARIO ISAAC PIRES, 01 - BLOCO 03  
 LOJA 02  
 BAIRRO: BAIRRO DAS PEDRAS CEP: 66720480 - COITIA/SP  
 CNPJ: 61.585.865/0080-20  
 PROCESSO: 25351.399711/2013-02 AUTORIZAÇÃO: 0.96441.8  
 ATIVIDADE/CLASSE  
 COMÉRCIO ALIMENTOS PERMITIDOS/CORRELATOS/COSMÉTICOS/PERFUMES/PRODUTOS DE HIGIENE  
 DISPENSAÇÃO DE MEDICAMENTOS NÃO SUJEITOS AO CONTROLE ESPECIAL -  
 EMPRESA: DIMED S/A - DISTRIBUIDORA DE MEDICAMEN-  
 TOS  
 ENDEREÇO: RUA INDEPENDÊNCIA, Nº 500  
 BAIRRO: CENTRO CEP: 93016002 - SÃO LEOPOLDO/RS  
 CNPJ: 92.665.611/0123-64  
 PROCESSO: 25351.353423/2013-03 AUTORIZAÇÃO: 0.96693.5  
 ATIVIDADE/CLASSE  
 COMÉRCIO ALIMENTOS PERMITIDOS/CORRELATOS/COSMÉTICOS/PERFUMES/PRODUTOS DE HIGIENE  
 DISPENSAÇÃO DE MEDICAMENTOS, INCLUSIVE SUJEITOS A CONTROLE ESPECIAL  
 EMPRESA: RAIM DROGASIL S/A  
 ENDEREÇO: RUA QUINZE DE NOVEMBRO, 96  
 BAIRRO: CENTRO CEP: 18016080 - SOCRUBA/SP  
 CNPJ: 61.585.865/0644-78  
 PROCESSO: 25351.401057/2013-04 AUTORIZAÇÃO: 0.96566.1  
 ATIVIDADE/CLASSE  
 COMÉRCIO ALIMENTOS PERMITIDOS/CORRELATOS/COSMÉTICOS/PERFUMES/PRODUTOS DE HIGIENE  
 DISPENSAÇÃO DE MEDICAMENTOS NÃO SUJEITOS AO CONTROLE ESPECIAL -  
 PRESTACAO DE SERVIÇOS FARMACÉUTICOS -  
 EMPRESA: DIMED S/A DISTRIBUIDORA DE MEDICAMEN-  
 TOS  
 ENDEREÇO: AVENIDA BALTAZAR DE OLIVEIRA GARCIA 845  
 LOJA 01  
 BAIRRO: SÃO SEBASTIÃO CEP: 91306001 - PORTO ALE-  
 GRE/RS  
 CNPJ: 92.665.611/0336-95  
 PROCESSO: 25351.392666/2013-04 AUTORIZAÇÃO: 0.96778.3  
 ATIVIDADE/CLASSE  
 COMÉRCIO ALIMENTOS PERMITIDOS/CORRELATOS/COSMÉTICOS/PERFUMES/PRODUTOS DE HIGIENE  
 DISPENSAÇÃO DE MEDICAMENTOS, INCLUSIVE SUJEITOS A CONTROLE ESPECIAL  
 EMPRESA: EMPREENDIMENTOS PAGUE MENOS S/A  
 ENDEREÇO: RUA JOÃO PESSOA Nº 231/235  
 BAIRRO: CENTRO CEP: 48090130 - ARACAJU/SE  
 CNPJ: 06.626.253/0154-26  
 PROCESSO: 25351.347182/2013-07 AUTORIZAÇÃO: 0.96445.2  
 ATIVIDADE/CLASSE  
 DISPENSAÇÃO DE MEDICAMENTOS, INCLUSIVE SUJEITOS A CONTROLE ESPECIAL  
 EMPRESA: IRMÃOS MATTAR E CIA LTDA  
 ENDEREÇO: RUA TRINTA E UM DE OUTUBRO 158  
 BAIRRO: CENTRO CEP: 35180014 - IPATINGA/MG  
 CNPJ: 25.102.146/0025-46  
 PROCESSO: 25351.353488/2013-08 AUTORIZAÇÃO: 0.96649.5  
 ATIVIDADE/CLASSE  
 COMÉRCIO ALIMENTOS PERMITIDOS/CORRELATOS/COSMÉTICOS/PERFUMES/PRODUTOS DE HIGIENE  
 DISPENSAÇÃO DE MEDICAMENTOS, INCLUSIVE SUJEITOS A CONTROLE ESPECIAL  
 PRESTACAO DE SERVIÇOS FARMACÉUTICOS -  
 EMPRESA: RAIM DROGASIL S/A - FILIAL 252  
 ENDEREÇO: AV. VINTE E OITO DE ABRIL, 340  
 BAIRRO: CENTRO CEP: 35160004 - IPATINGA/MG  
 CNPJ: 61.585.865/1066-50  
 PROCESSO: 25351.390797/2013-08 AUTORIZAÇÃO: 0.96209.8  
 ATIVIDADE/CLASSE  
 COMÉRCIO ALIMENTOS PERMITIDOS/CORRELATOS/COSMÉTICOS/PERFUMES/PRODUTOS DE HIGIENE  
 DISPENSAÇÃO DE MEDICAMENTOS, INCLUSIVE SUJEITOS A CONTROLE ESPECIAL  
 EMPRESA: DIMED S/A DISTRIBUIDORA DE MEDICAMEN-  
 TOS  
 ENDEREÇO: RUA LEGENDRE Nº 565  
 BAIRRO: CENTRO CEP: 95636000 - PAROBÉ/RS  
 CNPJ: 92.665.611/0039-40  
 PROCESSO: 25351.286425/2013-09 AUTORIZAÇÃO: 0.96839.3  
 ATIVIDADE/CLASSE  
 COMÉRCIO ALIMENTOS PERMITIDOS/CORRELATOS/COSMÉTICOS/PERFUMES/PRODUTOS DE HIGIENE  
 DISPENSAÇÃO DE MEDICAMENTOS, INCLUSIVE SUJEITOS A CONTROLE ESPECIAL  
 EMPRESA: DIMED S/A DISTRIBUIDORA DE MEDICAMEN-  
 TOS  
 ENDEREÇO: AV INDEPENDÊNCIA Nº 604  
 BAIRRO: CENTRO CEP: 97650000 - ITAQUERI  
 CNPJ: 92.665.611/0067-01  
 PROCESSO: 25351.353590/2013-11 AUTORIZAÇÃO: 0.96999.7  
 ATIVIDADE/CLASSE  
 COMÉRCIO ALIMENTOS PERMITIDOS/CORRELATOS/COSMÉTICOS/PERFUMES/PRODUTOS DE HIGIENE

Este documento pode ser verificado no endereço eletrônico <http://www.in.gov.br/visualizar/2014/08/101102014082500145>

Documento assinado digitalmente conforme MP nº 2.200-2 de 24/08/2001, que institui a Infraestrutura de Chaves Públicas Brasileira - ICP-Brasil.





RESOLUÇÃO - RE Nº 2.745, DE 2 DE AGOSTO DE 2013

A Gerência-Geral Substituto de Inspeção, Monitoramento da Qualidade, Controle e Fiscalização de Insumos, Medicamentos, Produtos, Propaganda e Publicidade da Agência Nacional de Vigilância Sanitária no uso de suas atribuições legais conferidas pela Portaria nº 340, de 5 de março de 2012, tendo em vista o disposto nos incisos I, II, IV e V do art. 41 e no inciso I, § 1º do art. 53 do Regulamento Interno aprovado nos termos do Anexo I da Portaria nº 354 de 11 de agosto de 2006, republicada no DOU de 21 de agosto de 2006.

Considerando o disposto no inciso I do art. 41, da Portaria nº 354, de 2006, resolve:

Art. 1º Conceder Autorização de Funcionamento para Empresas de Produtos para a Saúde, constantes no anexo desta resolução.

Art. 2º Esta Resolução entra em vigor na data de sua publicação.

FLAVIA NEVES ROCHA ALVES

ANEXO

EMPRESA: TRIBZZZ COSMÉTICOS PERFUMARIA LTDA ME
ENDERECO: AVENIDA ABILIO DUARTE DE SOUZA
BAIRRO: VILA ROSANGELA CEP: 1813006 - ASSIS/SP
CNPJ: 11.899.987/0001-11
PROCESSO: 25351.50179/2012-00 AUTORIZAÇÃO: 2.06926.5
ATIVIDADE/CLASSE:
ARMAZENAR: COSMÉTICOS/PERFUMES/PRODUTOS DE HIGIENE
DISTRIBUIR: COSMÉTICOS/PERFUMES/PRODUTOS DE HIGIENE
EXPEDIR: COSMÉTICOS/PERFUMES/PRODUTOS DE HIGIENE
EMPRESA: LUVY COMERCIAL EIRELI
ENDERECO: AVENIDA TRUCULSSU, 276
BAIRRO: OLIMPICO CEP: 03040790 - SÃO CAETANO DO SUL/SP
CNPJ: 05.166.286/0001-92
PROCESSO: 25351.38414/2013-03 AUTORIZAÇÃO: 2.06952.4
ATIVIDADE/CLASSE:
ARMAZENAR: COSMÉTICOS/PERFUMES/PRODUTOS DE HIGIENE
DISTRIBUIR: COSMÉTICOS/PERFUMES/PRODUTOS DE HIGIENE
EXPEDIR: COSMÉTICOS/PERFUMES/PRODUTOS DE HIGIENE
EMPRESA: BE COSMÉTICOS, DISTRIBUIÇÃO E REPRESENTAÇÃO COMERCIAL LTDA
ENDERECO: RUA TINA, 45
BAIRRO: ARVOREDO III CEP: 32113300 - CONTAGEM/MG
CNPJ: 11.501.362/0001-56
PROCESSO: 25351.42794/2012-11 AUTORIZAÇÃO: 2.06928.2
ATIVIDADE/CLASSE:
ARMAZENAR: COSMÉTICOS/PERFUMES/PRODUTOS DE HIGIENE
DISTRIBUIR: COSMÉTICOS/PERFUMES/PRODUTOS DE HIGIENE
EXPEDIR: COSMÉTICOS/PERFUMES/PRODUTOS DE HIGIENE
EMPRESA: INTERNATIONAL BRANDS BRAZIL IMPORTAÇÃO E DISTRIBUIÇÃO DE COSMÉTICOS LTDA - ME
ENDERECO: RUA DAS HORTENSIAS, 34
BAIRRO: MIRANDÓPOLIS CEP: 04031000 - SÃO PAULO/SP
CNPJ: 11.638.543/0001-53
PROCESSO: 25351.70087/2012-12 AUTORIZAÇÃO: 2.06950.7
ATIVIDADE/CLASSE:
ARMAZENAR: COSMÉTICOS/PERFUMES/PRODUTOS DE HIGIENE
DISTRIBUIR: COSMÉTICOS/PERFUMES/PRODUTOS DE HIGIENE
EXPEDIR: COSMÉTICOS/PERFUMES/PRODUTOS DE HIGIENE
EMPRESA: MBO CARGO TRANSPORTES INTERNACIONAIS LTDA
ENDERECO: RUA SETE DE SETEMBRO, 178 - SALA 302
BAIRRO: CENTRO CEP: 29015000 - VITÓRIA/ES
CNPJ: 04.478.917/0001-01
PROCESSO: 25351.336316/2013-14 AUTORIZAÇÃO: 2.06947.8
ATIVIDADE/CLASSE:
TRANSPORTAR: COSMÉTICOS/PERFUMES/PRODUTOS DE HIGIENE
EMPRESA: FREDILETA MARANHÃO DISTRIBUIDORA DE MEDICAMENTOS LTDA
ENDERECO: RUA DOS N.º 38 QD 04
BAIRRO: ANHELA CEP: 69663330 - SÃO LUÍSA/MA
CNPJ: 11.785.818/0001-66
PROCESSO: 25351.54481/2013-11 AUTORIZAÇÃO: 2.06951.1
ATIVIDADE/CLASSE:
ARMAZENAR: COSMÉTICOS/PERFUMES/PRODUTOS DE HIGIENE
DISTRIBUIR: COSMÉTICOS/PERFUMES/PRODUTOS DE HIGIENE
EXPEDIR: COSMÉTICOS/PERFUMES/PRODUTOS DE HIGIENE
EMPRESA: PANNOLINI COMÉRCIO DE FRALDAS LTDA ME
ENDERECO: RUA LUIZ ARNALDO GIGLIOTTI, 880
BAIRRO: CENTENÁRIO DA EMANCIPAÇÃO CEP: 15046780 - SÃO JOSÉ DO RIO PRETO/SP
CNPJ: 14.563.924/0001-59
PROCESSO: 25351.50939/2012-22 AUTORIZAÇÃO: 2.06957.2
ATIVIDADE/CLASSE:
ARMAZENAR: COSMÉTICOS/PERFUMES/PRODUTOS DE HIGIENE
DISTRIBUIR: COSMÉTICOS/PERFUMES/PRODUTOS DE HIGIENE
EXPEDIR: COSMÉTICOS/PERFUMES/PRODUTOS DE HIGIENE

EMPRESA: MUNDIAL IMPORTAÇÃO E EXPORTAÇÃO LTDA
ENDERECO: RUA PRESIDENTE VARGAS
BAIRRO: CENTRO CEP: 89950090 - DIONÍSIO CERQUEIRA/RN
CNPJ: 16.653.099/0001-12
PROCESSO: 25351.33092/2013-41 AUTORIZAÇÃO: 2.06956.9
ATIVIDADE/CLASSE:
ARMAZENAR: COSMÉTICOS/PERFUMES/PRODUTOS DE HIGIENE
EXPEDIR: COSMÉTICOS/PERFUMES/PRODUTOS DE HIGIENE
EMPRESA: IMPORTAR: COSMÉTICOS/PERFUMES/PRODUTOS DE HIGIENE
EMPRESA: ROHTU-MENTHOLATUM DO BRASIL COMÉRCIO DE PRODUTOS PARA SAÚDE LTDA
ENDERECO: RUA ALAMEDA SANTOS
BAIRRO: CERQUEIRA CESAR CEP: 01418102 - SÃO PAULO/SP
CNPJ: 14.729.675/0001-61
PROCESSO: 25351.11745/2013-38 AUTORIZAÇÃO: 2.06519.3
ATIVIDADE/CLASSE:
ARMAZENAR: COSMÉTICOS/PERFUMES/PRODUTOS DE HIGIENE
DISTRIBUIR: COSMÉTICOS/PERFUMES/PRODUTOS DE HIGIENE
EXPEDIR: COSMÉTICOS/PERFUMES/PRODUTOS DE HIGIENE
EMPRESA: IMPORTAR: COSMÉTICOS/PERFUMES/PRODUTOS DE HIGIENE

EMPRESA: COMERCIAL CIRÚRGICA RIOCLARENSE LTDA
ENDERECO: AVENIDA 62 A, Nº 419
BAIRRO: JARDIM AMÉRICA CEP: 13506056 - RIO CLARO/SP
CNPJ: 57.729.178/0001-49
PROCESSO: 25351.49072/2012-61 AUTORIZAÇÃO: 2.06940.2
ATIVIDADE/CLASSE:
ARMAZENAR: COSMÉTICOS/PERFUMES/PRODUTOS DE HIGIENE
DISTRIBUIR: COSMÉTICOS/PERFUMES/PRODUTOS DE HIGIENE
EXPEDIR: COSMÉTICOS/PERFUMES/PRODUTOS DE HIGIENE
EMPRESA: LIMPALTEX RIO COMÉRCIO E REPRESENTAÇÕES LIMITADA
ENDERECO: AV PASTOR MARTIN LUTHER KING JR, 126 - SALA 476 - BLOCO A
BAIRRO: DEL CASTILHO CEP: 20768090 - RIO DE JANEIRO/RJ
CNPJ: 39.739.713/0001-46
PROCESSO: 25351.54519/2013-67 AUTORIZAÇÃO: 2.06924.8
ATIVIDADE/CLASSE:
ARMAZENAR: COSMÉTICOS/PERFUMES/PRODUTOS DE HIGIENE
DISTRIBUIR: COSMÉTICOS/PERFUMES/PRODUTOS DE HIGIENE
EXPEDIR: COSMÉTICOS/PERFUMES/PRODUTOS DE HIGIENE
EMPRESA: LEVEL IMPORTAÇÃO, EXPORTAÇÃO E COMÉRCIO LTDA
ENDERECO: AVENIDA MINISTRO VICTOR KONDER, 1030, SALA 03
BAIRRO: FAZENDA CEP: 88301701 - ITAJAÍ/SC
CNPJ: 08.396.439/0001-50
PROCESSO: 25351.69735/2011-08 AUTORIZAÇÃO: 2.06927.9
ATIVIDADE/CLASSE:
ARMAZENAR: COSMÉTICOS/PERFUMES/PRODUTOS DE HIGIENE
DISTRIBUIR: COSMÉTICOS/PERFUMES/PRODUTOS DE HIGIENE
EMPRESA: PERFUMARIA BROTOBIOL INDÚSTRIA E COMÉRCIO LTDA - ME
ENDERECO: RUA CHARLES DICKENS, Nº 28
BAIRRO: CASPO GRANDE CEP: 23085680 - RIO DE JANEIRO/RJ
CNPJ: 74.060.278/0001-00
PROCESSO: 25351.59632/2012-88 AUTORIZAÇÃO: 2.06948.1
ATIVIDADE/CLASSE:
ARMAZENAR: COSMÉTICOS/PERFUMES/PRODUTOS DE HIGIENE
DISTRIBUIR: COSMÉTICOS/PERFUMES/PRODUTOS DE HIGIENE
EMPRESA: EMBALAR: COSMÉTICOS/PERFUMES/PRODUTOS DE HIGIENE
EXPEDIR: COSMÉTICOS/PERFUMES/PRODUTOS DE HIGIENE
EMPRESA: FABRICAR: COSMÉTICOS/PERFUMES/PRODUTOS DE HIGIENE
FRACIONAR: COSMÉTICOS/PERFUMES/PRODUTOS DE HIGIENE
REEMBALAR: COSMÉTICOS/PERFUMES/PRODUTOS DE HIGIENE

RESOLUÇÃO - RE Nº 2.786, DE 2 DE AGOSTO DE 2013

A Gerência-Geral Substituto de Inspeção, Monitoramento da Qualidade, Controle e Fiscalização de Insumos, Medicamentos, Produtos, Propaganda e Publicidade da Agência Nacional de Vigilância Sanitária no uso de suas atribuições legais conferidas pela Portaria nº 340, de 5 de março de 2012, tendo em vista o disposto nos incisos I, II, IV e V do art. 41 e no inciso I, § 1º do art. 53 do Regulamento Interno aprovado nos termos do Anexo I da Portaria nº 354 de 11 de agosto de 2006, republicada no DOU de 21 de agosto de 2006.

Considerando o disposto no inciso I do art. 41, da Portaria nº 354, de 2006, resolve:

Art. 1º Conceder Autorização de Funcionamento para Empresas de Produtos para a Saúde, constantes no anexo desta resolução.

Art. 2º Esta Resolução entra em vigor na data de sua publicação.

FLAVIA NEVES ROCHA ALVES

ANEXO

EMPRESA: CIROMOXENEX COMÉRCIO, IMPORTAÇÃO E EXPORTAÇÃO DE PRODUTOS MÉDICOS LIMITADA
ENDERECO: Rua Thomaz Kim, 287 - sala 210 - Prims Office 23
BAIRRO: Granja Vasco CEP: 05709046 - COTIA/SP
CNPJ: 17.419.684/0001-63
PROCESSO: 25351.277923/2013-01 AUTORIZAÇÃO: 2.06919.2
ATIVIDADE/CLASSE:
ARMAZENAR: CORRELATOS
DISTRIBUIR: CORRELATOS
EXPEDIR: CORRELATOS
EMPRESA: IMPORTAR: CORRELATOS
EMPRESA: IMPORTAR: CORRELATOS E SERVIÇOS LTDA
ENDERECO: RUA LATES QD.36 LOTE 09 Nº 222
BAIRRO: JD. PLANALTO CEP: 74333060 - GOIÂNIA/GO
CNPJ: 07.369.129/0001-31
PROCESSO: 25351.084719/2013-05 AUTORIZAÇÃO: 2.06910.1
ATIVIDADE/CLASSE:
ARMAZENAR: CORRELATOS
DISTRIBUIR: CORRELATOS
EXPEDIR: CORRELATOS
EMPRESA: Sampaio & Sampaio LTDA ME
ENDERECO: Av. Presidente Dutra, Nº 1621
BAIRRO: Jurema CEP: 45023105 - VITÓRIA DA CONQUISTA/BA
CNPJ: 17.283.800/0001-80
PROCESSO: 25351.34999/2013-05 AUTORIZAÇÃO: 2.06916.2
ATIVIDADE/CLASSE:
COMERCIALIZAR: CORRELATOS
EMPRESA: VALERIO COMERCIAL DE MATERIAIS HOSPITALARES E CIRÚRGICOS LTDA
ENDERECO: Avenida Duque Faria, 2398
BAIRRO: bairro dos paulistas CEP: 12233401 - SÃO JOSÉ DOS CAMPOS/SP
CNPJ: 03.164.486/0001-10
PROCESSO: 25351.691789/2013-08 AUTORIZAÇÃO: 2.06911.9
ATIVIDADE/CLASSE:
ARMAZENAR: CORRELATOS
DISTRIBUIR: CORRELATOS
EMPRESA: OPTION MATERIAIS ORTOPÉDICOS LTDA
ENDERECO: AV. PRESIDENTE KENNEDY, 1341 SALA 34
BAIRRO: CANDEIAS CEP: 54420050 - JABOATÃO DOS GUARARAPES/PE
CNPJ: 14.369.796/0001-69
PROCESSO: 25351.37930/2013-10 AUTORIZAÇÃO: 2.06911.9
ATIVIDADE/CLASSE:
ARMAZENAR: CORRELATOS
DISTRIBUIR: CORRELATOS
EMPRESA: IMPORTAR: IMPORTAÇÃO E EXPORTAÇÃO LTDA
ENDERECO: RUA ANTONIO MANOEL MOURIERA Nº 187 SALA 01
BAIRRO: FAZENDA CEP: 86301640 - ITAJAÍ/SC
CNPJ: 15.051.533/0001-70
PROCESSO: 25351.399647/2012-10 AUTORIZAÇÃO: 2.06913.9
ATIVIDADE/CLASSE:
ARMAZENAR: CORRELATOS
DISTRIBUIR: CORRELATOS
EMPRESA: CLASSIC LOGÍSTICA E TRANSPORTES DE SERVIÇOS LTDA
ENDERECO: Rua Ipiranga, 361
BAIRRO: Vila Rosália CEP: 07974120 - GUARULHOS/SP
CNPJ: 11.721.979/0001-03
PROCESSO: 25351.358132/2013-11 AUTORIZAÇÃO: 2.06912.3
ATIVIDADE/CLASSE:
TRANSPORTAR: CORRELATOS
EMPRESA: Rodovário Nasa Ltda
ENDERECO: Rua Formoso Cândido Rezende, 1725
BAIRRO: Jardim Alta Bela Vista CEP: 37850901 - SÃO SEBASTIÃO DO PARAÍSO/MG

Este documento pode ser verificado no conteúdo eletrônico http://www.in.gov.br/sebrast/infobk.html, pelo código 10162013080506121 Documento assinado digitalmente conforme MP nº 2.200-2, de 24/08/2001, que institui a Infraestrutura de Chaves Públicas Brasileira - ICP-Brasil.

DAUTIN Blockchain Documentos Digitais e Serviços Ltda EPP certifica em 07/07/2020 que o documento de hash (SHA-256) 136acc8d56d2508c83fc1b5462b8b848c531c9a7a13f6586b750346363683a foi validado em 07/07/2020 08:32:38 através da transação blockchain 0x8635f6ed7a1578d4199b1e9c9360695e9da5f323a5ee220840974c789e1594 e pode ser verificado em https://www.dautin.com/FileCheck (NID: 7962)





PROCESSO: 25351.289186/2010-16  
**MOTIVO DO INDEFERIMENTO:** O Certificado de Regularidade Técnica instruído na petição não compreende a prestação da assistência farmacêutica durante todo o horário de funcionamento do estabelecimento, contrariando o disposto no §1º do art. 15, da Lei 5.991/1973, com a alteração dada pela Medida Provisória nº 2.190-34/2001.  
**EMPRESA:** GLALMED DISTRIBUIDORA DE MEDICAMENTOS LTDA  
**ENDEREÇO:** AV. EXPEDICIONÁRIO JOSÉ AMARO Nº 1189 - SALA 303  
**BAIRRO:** VILA LEOPOLDINA II CEP: 25065090 - DUQUE DE CAJIAS/RJ  
**CNPJ:** 09.080.572/0001-00

PROCESSO: 25351.515879/2010-17  
**MOTIVO DO INDEFERIMENTO:** Solicitação de Renovação peticionada após vencimento da autorização, contrariando a Lei 9.782/99. Deverá ser realizado novo pedido de concessão.  
**EMPRESA:** DISTRIBUIDORA DE MEDICAMENTOS PAULO LIMA LTDA  
**ENDEREÇO:** AV. WENCESLAU ESCOBAR, 1134 - CONS. 302.503/904/306/308/309/310/311/312/313  
**BAIRRO:** CRISTAL CEP: 91900000 - PORTO ALEGRE/RS  
**CNPJ:** 04.790.724/0001-37  
**PROCESSO:** 25025.004812/2009-47  
**MOTIVO DO INDEFERIMENTO:** Solicitação de Renovação peticionada após vencimento da autorização, contrariando a Lei 9.782/99. Deverá ser realizado novo pedido de concessão.  
**EMPRESA:** NILTON CARREIRO DO NASCIMENTO TRANSPORTES RODOVIARIO DE CARGA E CIA LTDA - ME  
**ENDEREÇO:** RUA PROMETIDA R-7, LOJAS - VÁZIOS URBANOS LOTE 15 QUADRA B  
**BAIRRO:** PETROPOLIS CEP: 55029790 - CARUARU/PE  
**CNPJ:** 03.748.096/0001-23

PROCESSO: 25351.092094/2010-50  
**MOTIVO DO INDEFERIMENTO:** Solicitação de Renovação peticionada após vencimento da autorização, contrariando a Lei 9.782/99. Deverá ser realizado novo pedido de concessão.  
**EMPRESA:** FROINER E FROINER LTDA  
**ENDEREÇO:** AV. ANTONIO MARINHO ALBUQUERQUE, Nº 447, LOTE 6  
**BAIRRO:** VALINHOS CEP: 99042000 - PASSO FUNDO/RS  
**CNPJ:** 94.003.266/0001-31  
**PROCESSO:** 25351.227029/2012-66  
**MOTIVO DO INDEFERIMENTO:** Petição indeferida em razão da solicitação de renovação ter sido peticionada após vencimento da autorização, contrariando a Lei 9.782/99. Deverá ser realizado novo pedido de concessão.  
**EMPRESA:** BRINGER DO BRASIL AGENCIAMENTO DE CARGAS NACIONAIS E INTERNACIONAIS LTDA  
**ENDEREÇO:** AVENIDA CRUZEIRO 300  
**BAIRRO:** DISTRITO INDUSTRIAL CEP: 94930230 - CACIHOEIRINHOS/RN  
**CNPJ:** 94.001.641/0001-44  
**PROCESSO:** 25025.039194/2007-87  
**MOTIVO DO INDEFERIMENTO:** A renovação foi peticionada após vencimento da autorização, contrariando a Lei 9.782/99. Deverá ser realizado novo pedido de concessão.  
**EMPRESA:** CARVALHO BRAGA COMERCIAL LTDA  
**ENDEREÇO:** RUA CORONEL JAIRO PEREIRA, Nº 499, SALA 01  
**BAIRRO:** PALMARES CEP: 31169500 - BELO HORIZONTE/MG  
**CNPJ:** 03.820.977/0001-37

PROCESSO: 25351.02532/2008-97  
**MOTIVO DO INDEFERIMENTO:** Solicitação de Renovação peticionada após vencimento da autorização, contrariando a Lei 9.782/99. Deverá ser realizado novo pedido de concessão.  
**EMPRESA:** UNICOM PRODUTOS HOSPITALARES LTDA  
**ENDEREÇO:** SAAN QD 02 LOTE 205  
**BAIRRO:** SAAN CEP: 70632200 - BRASÍLIA/DF  
**CNPJ:** 38.054.979/0001-53  
**PROCESSO:** 25000.018630/04-05  
**MOTIVO DO INDEFERIMENTO:** Solicitação de Renovação peticionada após vencimento da autorização, contrariando a Lei 9.782/99. Deverá ser realizado novo pedido de concessão.  
**EMPRESA:** BIODS COMERCIO ATACADISTA DE PRODUTOS MEDICOS HOSPITALARES LTDA  
**ENDEREÇO:** RUA JOSÉ ZGODA Nº 340  
**BAIRRO:** BAIRRO ALTO CEP: 82820440 - CURITIBA/PR  
**CNPJ:** 02.031.147/0001-05  
**PROCESSO:** 25023.000200/99-55  
**MOTIVO DO INDEFERIMENTO:** Solicitação de Renovação peticionada após vencimento da autorização, contrariando a Lei 9.782/99. Deverá ser realizado novo pedido de concessão.  
**EMPRESA:** VICTORIA REGIA COMERCIO DE MATERIAS MEDICAS LTDA  
**ENDEREÇO:** RUA MANDAGUARÁ, Nº 945  
**BAIRRO:** EMILIANO PEREIRA CEP: 83324410 - PINHAIS/PR  
**CNPJ:** 80.779.259/0001-11  
**PROCESSO:** 25023.021099/06-47

**MOTIVO DO INDEFERIMENTO:** Solicitação de Renovação peticionada após vencimento da autorização, contrariando a Lei 9.782/99. Deverá ser realizado novo pedido de concessão.

**RESOLUÇÃO - RE Nº 652, DE 20 DE FEVEREIRO DE 2014**  
 A Gerente-Geral Substituta de Inspeção, Monitoramento da Qualidade, Controle e Fiscalização de Insumos, Medicamentos, Produtos, Propaganda e Publicidade da Agência Nacional de Vigilância Sanitária no uso de suas atribuições legais conferidas pela Portaria nº 340, de 5 de março de 2012, tendo em vista o disposto nos incisos I, II, IV e V do art. 41 e no inciso I, § 1º do art. 55 do Regulamento Interno aprovado nos termos do Anexo I da Portaria nº 354 de 11 de agosto de 2006, republicada no DOU de 21 de agosto de 2006, considerando o disposto no inciso I do art. 41, da Portaria nº 354, de 2006, resolve:  
 Art. 1º Conceder Alteração na Autorização de Funcionamento de Empresas de Produtos para a Saúde, constantes no anexo desta resolução.  
 Art. 2º Esta Resolução entra em vigor na data de sua publicação.

340, de 5 de março de 2012, tendo em vista o disposto nos incisos I, II, IV e V do art. 41 e no inciso I, § 1º do art. 55 do Regulamento Interno aprovado nos termos do Anexo I da Portaria nº 354 de 11 de agosto de 2006, republicada no DOU de 21 de agosto de 2006, considerando o disposto no inciso I do art. 41, da Portaria nº 354, de 2006, resolve:  
 Art. 1º Conceder Alteração na Autorização de Funcionamento de Empresas de Cosméticos constantes no anexo desta resolução.  
 Art. 2º Esta Resolução entra em vigor na data de sua publicação.

**FLAVIA NEVES ROCHA ALVES**  
 ANEXO

**EMPRESA:** AMYCC INDUSTRIA E COMERCIO LTDA  
**ENDEREÇO:** R QUATRO DE OUTUBRO, s/n, LOTE 4 QUADRA LOTEAMENTO FAZENDA GRAVATA  
**BAIRRO:** NOSSA SENHORA APARECIDA CEP: 55644669 - GRAVATA/PE  
**CNPJ:** 13.624.227/0001-50  
**PROCESSO:** 25351.115869/2013-01 AUTORIZAÇÃO: 2.06784.4  
 ATIVIDADE/CLASSE  
 ARMAZENAR: COSMÉTICOS/PERFUMES/PROD. DE HIGIENE  
 DISTRIBUIR: COSMÉTICOS/PERFUMES/PROD. DE HIGIENE  
 ENBALAR: COSMÉTICOS/PERFUMES/PROD. DE HIGIENE  
 EXPEDIR: COSMÉTICOS/PERFUMES/PROD. DE HIGIENE  
 FABRICAR: COSMÉTICOS/PERFUMES/PROD. DE HIGIENE  
 FRACIONAR: COSMÉTICOS/PERFUMES/PROD. DE HIGIENE  
 REEMBALAR: COSMÉTICOS/PERFUMES/PROD. DE HIGIENE  
 EMPRESA: KAUMAM PRODUTOS HOSPITALARES LTDA - EPP  
**ENDEREÇO:** R BORGES LAGOA 1170  
**BAIRRO:** VILA MARIANA CEP: 04038003 - SÃO PAULO/SP  
**CNPJ:** 05.312.944/0001-84  
**PROCESSO:** 25351.720766/2010-04 AUTORIZAÇÃO: 2.05684.2  
 ATIVIDADE/CLASSE  
 ARMAZENAR: COSMÉTICOS/PERFUMES/PRODUTOS DE HIGIENE  
 DISTRIBUIR: COSMÉTICOS/PERFUMES/PRODUTOS DE HIGIENE  
 EXPEDIR: COSMÉTICOS/PERFUMES/PRODUTOS DE HIGIENE  
 TRANSPORTAR: COSMÉTICOS/PERFUMES/PRODUTOS DE HIGIENE  
**EMPRESA:** SANIPLAN LABORATÓRIOS LTDA  
**ENDEREÇO:** Av. Avonir Sena, nº 4701 - Barra  
**BAIRRO:** Barra da Ilhota CEP: 22775004 - RIO DE JANEIRO/RJ  
**CNPJ:** 01.187.389/0001-31  
**PROCESSO:** 25351.159791/2006-10 AUTORIZAÇÃO: 2.04226.4  
 ATIVIDADE/CLASSE  
 ARMAZENAR: COSMÉTICOS/PERFUMES/PRODUTOS DE HIGIENE  
 DISTRIBUIR: COSMÉTICOS/PERFUMES/PRODUTOS DE HIGIENE  
 EXPEDIR: COSMÉTICOS/PERFUMES/PRODUTOS DE HIGIENE  
 TRANSPORTAR: COSMÉTICOS/PERFUMES/PRODUTOS DE HIGIENE

**EMPRESA:** REDE2000 LTDA-ME  
**ENDEREÇO:** RUA 107 N. 355 QD F33 LE 47  
**BAIRRO:** SETOR SUL CEP: 74.956500 - GOIÂNIA/GO  
**CNPJ:** 02.159.366/0001-10  
**PROCESSO:** 25351.248668/2012-25 AUTORIZAÇÃO: 2.06456.1  
 VALIDADE: 6/6/2013 à 6/6/2014  
 PROTOCOLO PROX. RENOVACÃO: 10/3/2014 à 10/4/2014  
 ATIVIDADE/CLASSE  
 ARMAZENAR: COSMÉTICOS  
 DISTRIBUIR: COSMÉTICOS  
 EXPEDIR: COSMÉTICOS  
 TRANSPORTAR: COSMÉTICOS

**EMPRESA:** COMERCIAL CIRURGICA RIOCLARENSE LTDA  
**ENDEREÇO:** AVENIDA 62 A, Nº 419  
**BAIRRO:** JARDIM AMERICA CEP: 13506056 - RIO CLARO/SP  
**CNPJ:** 07.729.178/0001-49  
**PROCESSO:** 25351.490723/2012-61 AUTORIZAÇÃO: 2.06940.2  
 VALIDADE: 20/4/2013 à 20/4/2014  
 PROTOCOLO PROX. RENOVACÃO: 20/1/2014 à 20/2/2014  
 ATIVIDADE/CLASSE  
 ARMAZENAR: COSMÉTICOS/PERFUMES/PRODUTOS DE HIGIENE  
 DISTRIBUIR: COSMÉTICOS/PERFUMES/PRODUTOS DE HIGIENE  
 EXPEDIR: COSMÉTICOS/PERFUMES/PRODUTOS DE HIGIENE  
 TRANSPORTAR: COSMÉTICOS/PERFUMES/PRODUTOS DE HIGIENE  
**EMPRESA:** LQF - INDUSTRIA E LABORATORIO QUIMICO FARMACEUTICO LTDA  
**ENDEREÇO:** RUA ADELIA MUEANIS AYDAR, Nº 951  
**BAIRRO:** JARDIM SÃO MARCO CEP: 15081310 - SÃO JOSÉ DO RIO PRETO/SP  
**CNPJ:** 07.790.465/0001-32  
**PROCESSO:** 25351.587919/2008-95 AUTORIZAÇÃO: 2.04904.1  
 VALIDADE: 17/11/2013 à 17/11/2014  
 PROTOCOLO PROX. RENOVACÃO: 19/8/2014 à 19/9/2014  
 ATIVIDADE/CLASSE  
 ARMAZENAR: COSMÉTICOS/PERFUMES/PRODUTOS DE HIGIENE

**EMPRESA:** VA De Oliveira  
**ENDEREÇO:** Av. Alberto Policano 4380  
**BAIRRO:** Distrito Industrial CEP: 14406100 - FRANCA/SP  
**CNPJ:** 10.659.660/0001-32  
**PROCESSO:** 25351.003367/2013-26  
**MOTIVO DO INDEFERIMENTO:** Indeferido com base no artigo 2º, parágrafo 2º, item II, parágrafo único, da Resolução RDC nº 204/2005. A empresa não encaminhou a documentação necessária. O relatório de inspeção encaminhado não é conclusivo quanto ao atendimento da legislação e capacidade técnica para o exercício da atividade a ser ampliada. Adicionalmente, a empresa não atende ao estabelecido na RDC 176/2006, uma vez que o contratação de Teste de fabricação para Produtos de Higiene Pessoal, Cosméticos e Perfumes fabricados no âmbito do MERCOSUL define, no item 1 do anexo da referida RDC, que a empresa contratada deve ser a titular de produto e desenvolver no mínimo uma etapa em processo de fabricação.

**RESOLUÇÃO - RE Nº 654, DE 20 DE FEVEREIRO DE 2014**  
 A Gerente-Geral Substituta de Inspeção, Monitoramento da Qualidade, Controle e Fiscalização de Insumos, Medicamentos, Produtos, Propaganda e Publicidade da Agência Nacional de Vigilância Sanitária no uso de suas atribuições legais conferidas pela Portaria nº 340, de 5 de março de 2012, tendo em vista o disposto nos incisos I, II, IV e V do art. 41 e no inciso I, § 1º do art. 55 do Regulamento Interno aprovado nos termos do Anexo I da Portaria nº 354 de 11 de agosto de 2006, republicada no DOU de 21 de agosto de 2006, considerando o disposto no inciso I do art. 41, da Portaria nº 354, de 2006, resolve:  
 Art. 1º Conceder Alteração na Autorização de Funcionamento de Empresas de Produtos para a Saúde, constantes no anexo desta resolução.  
 Art. 2º Esta Resolução entra em vigor na data de sua publicação.

**FLAVIA NEVES ROCHA ALVES**  
 ANEXO  
**EMPRESA:** SCHERING-PLOUGH INDÚSTRIA FARMACÊUTICA LTDA.  
**ENDEREÇO:** AV. SEBASTIÃO LEMES VIANA, QUADRA 16 - LOTE 4 - GALPÃO 9

**DISTRIBUIR:** COSMÉTICOS/PERFUMES/PRODUTOS DE HIGIENE  
**EXPEDIR:** COSMÉTICOS/PERFUMES/PRODUTOS DE HIGIENE  
**EXPORTAR:** COSMÉTICOS/PERFUMES/PRODUTOS DE HIGIENE  
**IMPORTAR:** COSMÉTICOS/PERFUMES/PRODUTOS DE HIGIENE  
**EMPRESA:** LABORATÓRIO SKLEAN DO BRASIL LTDA  
**ENDEREÇO:** AVENIDA LOURENÇO BELLOLI, Nº 1010  
**BAIRRO:** PARQUE INDUSTRIAL MAZZEI CEP: 06268110 - OSASCO/SP  
**CNPJ:** 62.635.659/0001-07  
**PROCESSO:** 25004.004075/90 AUTORIZAÇÃO: 2.01511.9  
 ATIVIDADE/CLASSE  
 ARMAZENAR: COSMÉTICO/PERFUME/PROD. DE HIGIENE  
 ENBALAR: COSMÉTICO/PERFUME/PROD. DE HIGIENE  
 EXPORTAR: COSMÉTICO/PERFUME/PROD. DE HIGIENE  
 FABRICAR: COSMÉTICO/PERFUME/PROD. DE HIGIENE  
 IMPORTAR: COSMÉTICO/PERFUME/PROD. DE HIGIENE  
 PRODUIR: COSMÉTICO/PERFUME/PROD. DE HIGIENE  
 REEMBALAR: COSMÉTICO/PERFUME/PROD. DE HIGIENE  
 TRANSPORTAR: COSMÉTICO/PERFUME/PROD. DE HIGIENE  
**EMPRESA:** L ESSEER & CIA LTDA  
**ENDEREÇO:** RODOVIA PRESIDENTE DUTRA S/Nº, KM 56,5  
**BAIRRO:** ATERROADO CEP: 12605530 - LORENA/SP  
**CNPJ:** 96.244.983/0001-80  
**PROCESSO:** 25004.000248/93 AUTORIZAÇÃO: 2.01751.8  
 ATIVIDADE/CLASSE  
 ARMAZENAR: COSMÉTICO  
 ENBALAR: COSMÉTICO  
 EXPORTAR: COSMÉTICO  
 FABRICAR: COSMÉTICO

**RESOLUÇÃO - RE Nº 653, DE 20 DE FEVEREIRO DE 2014**  
 A Gerente-Geral Substituta de Inspeção, Monitoramento da Qualidade, Controle e Fiscalização de Insumos, Medicamentos, Produtos, Propaganda e Publicidade da Agência Nacional de Vigilância Sanitária no uso de suas atribuições legais conferidas pela Portaria nº 340, de 5 de março de 2012, tendo em vista o disposto nos incisos I, II, IV e V do art. 41 e no inciso I, § 1º do art. 55 do Regulamento Interno aprovado nos termos do Anexo I da Portaria nº 354 de 11 de agosto de 2006, republicada no DOU de 21 de agosto de 2006, considerando o disposto no inciso I do art. 41, da Portaria nº 354, de 2006, resolve:  
 Art. 1º Indefinir o Pedido de Alteração na Autorização de Funcionamento de Empresas de Cosméticos, constantes no anexo desta Resolução.  
 Art. 2º Esta Resolução entra em vigor na data de sua publicação.

**FLAVIA NEVES ROCHA ALVES**  
 ANEXO

**EMPRESA:** VA De Oliveira  
**ENDEREÇO:** Av. Alberto Policano 4380  
**BAIRRO:** Distrito Industrial CEP: 14406100 - FRANCA/SP  
**CNPJ:** 10.659.660/0001-32  
**PROCESSO:** 25351.003367/2013-26  
**MOTIVO DO INDEFERIMENTO:** Indeferido com base no artigo 2º, parágrafo 2º, item II, parágrafo único, da Resolução RDC nº 204/2005. A empresa não encaminhou a documentação necessária. O relatório de inspeção encaminhado não é conclusivo quanto ao atendimento da legislação e capacidade técnica para o exercício da atividade a ser ampliada. Adicionalmente, a empresa não atende ao estabelecido na RDC 176/2006, uma vez que o contratação de Teste de fabricação para Produtos de Higiene Pessoal, Cosméticos e Perfumes fabricados no âmbito do MERCOSUL define, no item 1 do anexo da referida RDC, que a empresa contratada deve ser a titular de produto e desenvolver no mínimo uma etapa em processo de fabricação.

**RESOLUÇÃO - RE Nº 654, DE 20 DE FEVEREIRO DE 2014**  
 A Gerente-Geral Substituta de Inspeção, Monitoramento da Qualidade, Controle e Fiscalização de Insumos, Medicamentos, Produtos, Propaganda e Publicidade da Agência Nacional de Vigilância Sanitária no uso de suas atribuições legais conferidas pela Portaria nº 340, de 5 de março de 2012, tendo em vista o disposto nos incisos I, II, IV e V do art. 41 e no inciso I, § 1º do art. 55 do Regulamento Interno aprovado nos termos do Anexo I da Portaria nº 354 de 11 de agosto de 2006, republicada no DOU de 21 de agosto de 2006, considerando o disposto no inciso I do art. 41, da Portaria nº 354, de 2006, resolve:  
 Art. 1º Conceder Alteração na Autorização de Funcionamento de Empresas de Produtos para a Saúde, constantes no anexo desta resolução.  
 Art. 2º Esta Resolução entra em vigor na data de sua publicação.

**FLAVIA NEVES ROCHA ALVES**  
 ANEXO  
**EMPRESA:** SCHERING-PLOUGH INDÚSTRIA FARMACÊUTICA LTDA.  
**ENDEREÇO:** AV. SEBASTIÃO LEMES VIANA, QUADRA 16 - LOTE 4 - GALPÃO 9

DAUTIN Blockchain Documentos Digitais e Serviços Ltda EPP certifica em 07/07/2020 que o documento de hash (SHA-256) 136acc8d56d25086c83fc1b5462b8b848c531c9a7a136586b750346363683a foi validado em 07/07/2020 08:32:38 através da transação blockchain 0x8635f6ed7a1578d4199b1ee9c9360695e9da5f323a5ec220840974e729e1594 e pode ser verificado em <https://www.dautin.com/FileCheck> (NID: 7962)



ção-RE nº 4.458, de 29 de novembro de 2013, J. nº 233, de 2 de dezembro de 2013, Seção 1, to Pág. 91,

PROATIVA PASSAGENS E CARGAS LTDA O: RUA FRANCISCO DE SOUZA E MELO

108, GALPÃO 03 CORDOVIL CEP: 21010410 - RIO DE JANEI

111.080/0001-49 D: 25351.660477/2008-55 AUTORIZ/MS:

DE/CLASSE RTAR: CORRELATOS

PROATIVA PASSAGENS E CARGAS LTDA O: RUA SETE DE MARÇO, Nº 105 BONSUCESSO CEP: 21043030 - RIO DE JA

111.080/0001-49 D: 25351.660477/2008-55 AUTORIZ/MS

E: 23/8/2013 à 23/8/2014 O PRÓX. RENOVAÇÃO: 25/5/2014

DE/CLASSE RTAR: CORRELATOS

ção - RE nº 1.164, de 28 de março de 2013, Oficial da União nº 61, de 01 de abril de 2013, e em suplemento ANVISA, página 114:

DRE BIOMEDICAL, LLC MAN BOULEVARD - CHASKA - MN 55318

TEK PRODUTOS OTI- CNPJ: 58.652.728/0001-88

Funcionamento Comum nº: 101.876-2 São: 692561/11-8 as Práticas de Fabricação para os produtos, fabricados na planta acima mencionada, devida- unto à ANVISA, enquadrados na(s) classe(s) de regras de classificação definidas na Resolução de outubro de 2001.

DRE BIOMEDICAL, LLC MAN BOULEVARD - CHASKA - MN 55318

TEK PRODUTOS OTI- CNPJ: 58.652.728/0001-88

Funcionamento Comum nº: 8.01470-6 São: 692561/11-8 is Práticas de Fabricação de Produtos para Saú- de: fabricados na planta acima mencionada, devida- unto à ANVISA, enquadrados na(s) classe(s) de regras de classificação definidas na Resolução de outubro de 2001.

ção-RE nº 477, de 14 de fevereiro de 2014, pu- nº 33, de 14 de fevereiro de 2014, Seção 1, Pág. 99,

CANTINHO DA MAMÃE LOCAÇÃO DE

O DE ARTIGOS INFANTIS LTDA-ME O: RUA REPUBLICA DO IRAQUE 1195 CAMPO BELO CEP: 04611002 - SÃO PAU-

118.115/0001-50 O: 25351.280953/2009-77 AUTORIZ/MS: 465M6 (8.05316.1)

DE/CLASSE RTAR: CORRELATOS

CANTINHO DA MAMÃE LOCAÇÃO DE ERÇIO DE ARTIGOS INFANTIS LTDA-ME O: RUA OTAVIO TARQUINIO DE SOUZA,

CAMPO BELO CEP: 04613003 - SÃO PAU-

118.115/0001-50

PROCESSO: 25351.280953/2009-77 AUTORIZ/MS: GX4810XM65M6 (8.05316.1) ATIVIDADE/CLASSE ARMAZENAR: CORRELATOS DISTRIBUIR: CORRELATOS EXPEDIR: CORRELATOS

Na Resolução RE nº 2.571, de 11 de julho de 2014, pu- blicada no Diário Oficial da União nº 132, de 14 de julho de 2014, seção 1, página 62 e em suplemento da seção 1, página 111; por solicitação da empresa Actavis Farmaceutica Ltda., CNPJ nº 33.150.764/0001-12.

Onde se lê: Empresa Importadora: Arrow Farmacêutica Ltda. Leia-se: Empresa Importadora: Actavis Farmaceutica Ltda.

Na Resolução-RE nº 652, de 20 de fevereiro de 2014, pu- blicada no D.O.U. nº 38, de 24 de fevereiro de 2014, Seção 1, Pág. 69 e Suplemento Pág. 188,

Onde se lê: EMPRESA: COMERCIAL CIRÚRGICA RIOCLARENSE LTDA

ENDEREÇO: AVENIDA 62 A, Nº 419 BAIRRO: JARDIM AMÉRICA CEP: 13506056 - RIO CLA-

RO/SP CNPJ: 67.729.178/0001-49 PROCESSO: 25351.490723/2012-61 AUTORIZ/MS:

2.06940.2 VALIDADE: 20/4/2013 à 20/4/2014 PROTOCOLO PRÓX. RENOVAÇÃO: 20/1/2014 à 20/2/2014

ATIVIDADE/CLASSE ARMAZENAR: COSMÉTICOS/PERFUMES/PRODUTOS

DE HIGIENE DISTRIBUIR: COSMÉTICOS/PERFUMES/PRODUTOS

DE HIGIENE EXPEDIR: COSMÉTICOS/PERFUMES/PRODUTOS DE HIGIENE

TRANSPORTAR: COSMÉTICO/PERFUMES/PRODUTOS DE HIGIENE

Leia-se: EMPRESA: COMERCIAL CIRÚRGICA RIOCLARENSE LTDA

ENDEREÇO: AVENIDA 62 A, Nº 419 BAIRRO: JARDIM AMÉRICA CEP: 13506056 - RIO CLA-

RO/SP CNPJ: 67.729.178/0001-49 PROCESSO: 25351.490723/2012-61 AUTORIZ/MS:

2.06940.2 ATIVIDADE/CLASSE ARMAZENAR: COSMÉTICOS/PERFUMES/PRODUTOS

DE HIGIENE DISTRIBUIR: COSMÉTICOS/PERFUMES/PRODUTOS

DE HIGIENE EXPEDIR: COSMÉTICOS/PERFUMES/PRODUTOS DE HIGIENE

TRANSPORTAR: COSMÉTICO/PERFUMES/PRODUTOS DE HIGIENE

Na Resolução RE nº 3.624, de 27 de Setembro de 2013, publicada no Diário Oficial da União nº 189, de 30 de Setembro de 2013, seção 1, página 71 e em suplemento da seção 1, página 164, por solicitação da empresa Sanofi-Aventis Farmacêutica Ltda., CNPJ nº 02.685.377/0001-57.

Onde se lê:

EMPRESA SOLICITANTE: Sanofi-Aventis Farmacêutica Ltda. CNPJ: 02.685.377/0001-57

AUTORIZAÇÃO DE FUNCIONAMENTO N.º: 1.01.300-3 AUTORIZAÇÃO ESPECIAL N.º: 1.20.167-1

EMPRESA CERTIFICADA: Sanofi Winthrop Industrie ENDEREÇO: 30-36, Avenue Gustave Eiffel, 37100 - Tours

PAÍS: França Certificado de Boas Práticas para a(s) Linha(s) de Produção/ Forma(s) Farmacêutica(s):

Sólidos não estéreis: comprimidos revestidos (granel).

Leia-se:

EMPRESA SOLICITANTE: Sanofi-Aventis Farmacêutica Ltda. CNPJ: 02.685.377/0001-57

AUTORIZAÇÃO DE FUNCIONAMENTO N.º: 1.01.300-3 AUTORIZAÇÃO ESPECIAL N.º: 1.20.167-1

EMPRESA CERTIFICADA: Sanofi Winthrop Industrie ENDEREÇO: 30-36, Avenue Gustave Eiffel, 37100 - Tours

PAÍS: França Certificado de Boas Práticas para a(s) Linha(s) de Produção/ Forma(s) Farmacêutica(s):

Sólidos não estéreis: comprimidos revestidos e comprimidos (granel).

Na Resolução-RE nº 917, de 14 de março de : no D.O.U. nº 51, de 17 de março de 2014, Seção Suplemento Pág. 78 à 79,

Onde se lê: EMPRESA: COSMEFRANCE IMPORTADO BUIDORA

EIRELI - ME ENDEREÇO: Avenida Anita Garibaldi 2480 BAIRRO: boa vista CEP: 82210000 - CURI

CNPJ: 18.065.934/0001-77 PROCESSO: 25351.043531/2014-53

2.07296.5 ATIVIDADE/CLASSE

ARMAZENAR: COSMÉTICOS/PERFUME

DE HIGIENE DISTRIBUIR: COSMÉTICOS/PERFUME

DE HIGIENE EXPEDIR: COSMÉTICOS/PERFUMES/PR

HIGIENE IMPORTAR: PERFUMES/PRODUTOS DE I

Leia-se: EMPRESA: COSMEFRANCE IMPORTADO BUIDORA EIRELI - ME

ENDEREÇO: Avenida Anita Garibaldi 2480 BAIRRO: boa vista CEP: 82210000 - CURI

CNPJ: 18.065.934/0001-77 PROCESSO: 25351.043531/2014-53

2.07296.5 ATIVIDADE/CLASSE

ARMAZENAR: COSMÉTICOS/PERFUME

DE HIGIENE DISTRIBUIR: COSMÉTICOS/PERFUME

DE HIGIENE EXPEDIR: COSMÉTICOS/PERFUMES/PR

HIGIENE IMPORTAR: COSMÉTICOS/PERFUMES/PI

HIGIENE

Na Resolução RE nº 4.053, de 25 de out publicada no Diário Oficial da União nº 209, de 28 2013, Seção 1, página 72 e em suplemento da seção por solicitação da empresa Aspen Pharma Indústria Ltda., CNPJ nº 02.433.631/0001-20.

Onde se lê: EMPRESA SOLICITANTE: Aspen Pharma macêutica Ltda. e Farmacêutica Ltda

Leia-se: EMPRESA SOLICITANTE: Aspen Pharma macêutica Ltda.

SUPERINTENDÊNCIA DE CORREL E ALIMENTOS

RESOLUÇÃO - RE Nº 2.599, DE 17 DE JYLHO

O Superintendente de Correlatos e Alimentos, atribuições legais conferidas pela Portaria nº 1.021, de 2014, tendo em vista o disposto no art.59 e no inciso 6º do Regulamento Interno aprovado nos termos do Anc: nº 650, de 29 de maio de 2014, publicada no DOU de 2014, resolve:

Art.1º Conceder: registro único de alimento IMPORTADO, registro de alimentos para nutrição en: TADO, registro único de alimentos com alegações funcional e/ou de saúde - NACIONAL, inclusão de n do prazo de validade do produto, registro de novos ali: ingredientes - NACIONAL, revalidação de registro, r: tências bioativas e probióticos isolados com alegação t funcional e ou de saúde - NACIONAL e alteração validade do produto.

Art. 2º Esta Resolução entra em vigor na d blicação.

JOAO TAVARES NET

(\*). Esta Resolução e o anexo a que se refere serão suplemento à presente edição.

RESOLUÇÃO - RE Nº 2.600, DE 17 DE JULHO

O Superintendente de Correlatos e Alimentos, atribuições legais conferidas pela Portaria nº 1.021, de 2014, tendo em vista o disposto no art.59 e no inciso





CNPJ: 07.124.447/0001-11
PROCESSO: 23351.357696/2012-83
ATIVIDADE/CLASSE:
ARMAZENAR, CORRELATOS
DISTRIBUIR, CORRELATOS
EXPEDIR, CORRELATOS
EMPRESA: NUTRIFARMA DISTRIBUIDORA LTDA - ME
ENDERECO: AV JACI LARALIA VIEIRA - 430
BAIRRO: JARDIM GUANABARA CEP: 37550000 - POUSO ALTO
CREMAG
CNPJ: 12.331.977/0001-23
PROCESSO: 23351.185561/2013-98
ATIVIDADE/CLASSE:
ARMAZENAR, CORRELATOS
DISTRIBUIR, CORRELATOS
EXPEDIR, CORRELATOS
EMPRESA: OFICINA Instrumentos
ENDERECO: RUA ARQUIAL, Nº 290
BAIRRO: XANGRELA CEP: 32166370 - CONTAGEM/MG
CNPJ: 01.752.847/0001-58
PROCESSO: 23351.3091978/2013-98
ATIVIDADE/CLASSE:
ARMAZENAR, CORRELATOS
DISTRIBUIR, CORRELATOS
EXPEDIR, CORRELATOS
EMPRESA: OFICINA Instrumentos
ENDERECO: RUA ARQUIAL, Nº 290
BAIRRO: XANGRELA CEP: 32166370 - CONTAGEM/MG
CNPJ: 01.752.847/0001-58
PROCESSO: 23351.3091978/2013-98
ATIVIDADE/CLASSE:
ARMAZENAR, CORRELATOS
DISTRIBUIR, CORRELATOS
EXPEDIR, CORRELATOS
EMPRESA: OFICINA Instrumentos
ENDERECO: RUA ARQUIAL, Nº 290
BAIRRO: XANGRELA CEP: 32166370 - CONTAGEM/MG
CNPJ: 01.752.847/0001-58

EMPRESA: RABONI INDUSTRIA E COMERCIO DE PRODUTOS DE HIGIENE E LIMPEZA LTDA
ENDERECO: RUA GOTTSCALZ, Nº 226 - TERREO
BAIRRO: SANTOS DUMONT CEP: 93111130 - SAO LEOPOLDO/RS
CNPJ: 02.975.994/0001-07
PROCESSO: 23351.643214/2012-33
ATIVIDADE/CLASSE:
FABRICAR, SANEANTE DOMIS
EMPRESA: CIRURGICA IMAGEM LTDA ME
ENDERECO: RUA DARIAT PACHECO, Nº 90
BAIRRO: HIGIENOPOLIS CEP: 13035140 - SAO JOSE DO RIO PRETO/SP
CNPJ: 07.976.330/0001-19
PROCESSO: 23351.397433/2013-36
ATIVIDADE/CLASSE:
ARMAZENAR, SANEANTE DOMIS
DISTRIBUIR, SANEANTE DOMIS
EXPEDIR, SANEANTE DOMIS
EMPRESA: VL DISTRIBUIDORA DE MEDICAMENTOS E PRODUTOS HOSPITALARES LTDA - ME
ENDERECO: RUA 218, Nº 18, QUADRA 82, LOTE 21
BAIRRO: SETOR COMBRA CEP: 74530140 - GOIANIA/GO
CNPJ: 13.509.016/0001-37
PROCESSO: 23351.410995/2013-41
ATIVIDADE/CLASSE:
ARMAZENAR, SANEANTE DOMIS
DISTRIBUIR, SANEANTE DOMIS
EMPRESA: COMERCIAL CIRURGICA RIOCLARENSE LTDA
ENDERECO: AVENIDA 82 A, Nº 419
BAIRRO: JARDIM AMERICA CEP: 13860816 - RIO CLARO/SP
CNPJ: 07.709.170/0001-49
PROCESSO: 23351.490759/2012-48
ATIVIDADE/CLASSE:
ARMAZENAR, SANEANTE DOMIS
DISTRIBUIR, SANEANTE DOMIS
EMPRESA: RUP Produtos para Limpeza Ltda-Me
ENDERECO: Rua Anteropiana, 185
BAIRRO: Parque Santa Madalena CEP: 03990140 - SAO PAULO/SP
CNPJ: 01.897.621/0001-06
PROCESSO: 23351.359599/2012-58
ATIVIDADE/CLASSE:
FABRICAR, SANEANTE DOMIS
EMPRESA: IFF Indústria e Comercio de Saneantes LTDA - ME
ENDERECO: RUA DAS EMAS, 2323
BAIRRO: JOAO GARDINHO CEP: 13179143 - SUMARÉ/SP
CNPJ: 10.665.221/0301-32
PROCESSO: 23351.344918/2012-62
ATIVIDADE/CLASSE:
ARMAZENAR, SANEANTE DOMIS
DISTRIBUIR, SANEANTE DOMIS
EXPEDIR, SANEANTE DOMIS
EMPRESA: TECNOLÓGICA SISTEMAS DE HIGIENE PROFISIONAL LTDA
ENDERECO: Rua Francisco Hosken de Freitas Castro, 240
BAIRRO: Parque Industrial Riço Taketa CEP: 66095400 - LITINA/PA
CNPJ: 01.566.735/0001-10
PROCESSO: 23351.311989/2012-71
ATIVIDADE/CLASSE:
ARMAZENAR, SANEANTE DOMIS
DISTRIBUIR, SANEANTE DOMIS
EMPRESA: Clarenza Produtos de Limpeza Ltda
ENDERECO: Rua Antonio Jose Feliciano, 4343
BAIRRO: Presidente Vargas CEP: 88200000 - JARACÁ/SC
CNPJ: 10.368.907/0001-03

PROCESSO: 23351.627029/2012-91
ATIVIDADE/CLASSE:
ARMAZENAR, SANEANTE DOMIS
DISTRIBUIR, SANEANTE DOMIS
EMPRESA: WORLD CLEAN DISTRIBUIDORA DE PRODUTOS E UTENSILIOS DE HIGIENE E LIMPEZA - EIRELI
ENDERECO: AV DELIAS, 341 - LOJA 3
BAIRRO: GUARUJA CEP: 91720020 - PORTO ALEGRE/RS
CNPJ: 08.621.528/0001-33
PROCESSO: 23351.465318/2013-91
ATIVIDADE/CLASSE:
ARMAZENAR, SANEANTE DOMIS
DISTRIBUIR, SANEANTE DOMIS
EXPEDIR, SANEANTE DOMIS
EMPRESA: Americano Nutrients do Brasil Industria e Comercio Ltda
ENDERECO: rua santa luz, nº 30
BAIRRO: Centro administrativo CEP: 95890000 - TURTÓLIA/RS
CNPJ: 08.998.348/0001-21
PROCESSO: 23351.379520/2012-95
ATIVIDADE/CLASSE:
ARMAZENAR, SANEANTE DOMIS
DISTRIBUIR, SANEANTE DOMIS
EXPEDIR, SANEANTE DOMIS
EMPRESA: Americano Nutrients do Brasil Industria e Comercio Ltda
ENDERECO: rua santa luz, nº 30
BAIRRO: Centro administrativo CEP: 95890000 - TURTÓLIA/RS
CNPJ: 08.998.348/0001-21
PROCESSO: 23351.379520/2012-95

RESOLUÇÃO - RE Nº 2.787, DE 2 DE AGOSTO DE 2013

A Gerente-Geral Substituta de Inspeção, Monitoramento da Qualidade, Controle e Fiscalização de Insumos, Medicamentos, Produtos, Propaganda e Publicidade da Agência Nacional de Vigilância Sanitária no uso de suas atribuições legais conferidas pela Portaria nº 346, de 5 de março de 2012, tendo em vista o disposto nos incisos I, II, IV e V do art. 41 e no inciso I, § 1º do art. 55 do Regulamento Interno aprovado nos termos do Anexo I da Portaria nº 354 de 11 de agosto de 2008, republicado no DOU de 21 de agosto de 2009, Considerando o disposto no inciso I do art. 41, da Portaria nº 354, de 2008, resolve:
Art. 1º Conceder Autorização de Funcionamento para Empresas de Saneantes Domissanitários, constantes no anexo desta Resolução.
Art. 2º Esta Resolução entra em vigor na data de sua publicação.

FLAVIA NEVES ROCHA ALVES
ANEXO

EMPRESA: IRISMAR ANTONIO DE LIMA E CIA LTDA
ENDERECO: RUA PROFESSOR JOAO DA COSTA VIANA, Nº 1937
BAIRRO: VILA CELISTE CEP: 83550000 - SAO JOSE DOS PINHEIROS
CNPJ: 05.344.982/0001-09
PROCESSO: 23351.201959/2012-08
ATIVIDADE/CLASSE:
TRANSPORTAR, SANEANTE DOMIS
EMPRESA: PL COMERCIAL LTDA-ME
ENDERECO: AVENIDA JOSE INACIO SOBRINHO NUMERO 1441 QUADRA 13 LOTE 04
BAIRRO: SETOR MARAIA CEP: 74465521 - GOIANIA/GO
CNPJ: 11.894.917/0001-71
PROCESSO: 23351.643149/2012-10
ATIVIDADE/CLASSE:
ARMAZENAR, SANEANTE DOMIS
DISTRIBUIR, SANEANTE DOMIS
EXPEDIR, SANEANTE DOMIS
FABRICAR, SANEANTE DOMIS
TRANSPORTAR, SANEANTE DOMIS
EMPRESA: Algumas Suprimentos Cooperativos Ltda.
ENDERECO: Avenida Funchal nº 336
BAIRRO: Sobralia CEP: 93148000 - SAO LEOPOLDO/RS
CNPJ: 07.977.083/0001-02
PROCESSO: 23351.697660/2012-16
ATIVIDADE/CLASSE:
ARMAZENAR, SANEANTE DOMIS
DISTRIBUIR, SANEANTE DOMIS
EXPEDIR, SANEANTE DOMIS
FABRICAR, SANEANTE DOMIS
IMPORCIAR, SANEANTE DOMIS
REMBALAR, SANEANTE DOMIS
EMPRESA: Wadeco do Brasil Ltda
ENDERECO: AV INDEPENDENCIA, 70
BAIRRO: Alto da Boa Vista CEP: 19087050 - SURCABANA/SP
CNPJ: 01.665.157/0001-24
PROCESSO: 23351.366697/2013-19
ATIVIDADE/CLASSE:
ARMAZENAR, SANEANTE DOMIS
DISTRIBUIR, SANEANTE DOMIS
EXPEDIR, SANEANTE DOMIS
FABRICAR, SANEANTE DOMIS
REMBALAR, SANEANTE DOMIS

EMPRESA: COMERCIAL CIRURGICA RIOCLARENSE LTDA

ENDERECO: AVENIDA 82 A, Nº 419
BAIRRO: JARDIM AMERICA CEP: 13860816 - RIO CLARO/SP
CNPJ: 07.709.170/0001-49
PROCESSO: 23351.490759/2012-48
ATIVIDADE/CLASSE:
ARMAZENAR, SANEANTE DOMIS
DISTRIBUIR, SANEANTE DOMIS
EMPRESA: RUP Produtos para Limpeza Ltda-Me
ENDERECO: Rua Anteropiana, 185
BAIRRO: Parque Santa Madalena CEP: 03990140 - SAO PAULO/SP
CNPJ: 01.897.621/0001-06
PROCESSO: 23351.359599/2012-58
ATIVIDADE/CLASSE:
FABRICAR, SANEANTE DOMIS
EMPRESA: IFF Indústria e Comercio de Saneantes LTDA - ME
ENDERECO: RUA DAS EMAS, 2323
BAIRRO: JOAO GARDINHO CEP: 13179143 - SUMARÉ/SP
CNPJ: 10.665.221/0301-32
PROCESSO: 23351.344918/2012-62
ATIVIDADE/CLASSE:
ARMAZENAR, SANEANTE DOMIS
DISTRIBUIR, SANEANTE DOMIS
EXPEDIR, SANEANTE DOMIS
EMPRESA: TECNOLÓGICA SISTEMAS DE HIGIENE PROFISIONAL LTDA
ENDERECO: Rua Francisco Hosken de Freitas Castro, 240
BAIRRO: Parque Industrial Riço Taketa CEP: 66095400 - LITINA/PA
CNPJ: 01.566.735/0001-10
PROCESSO: 23351.311989/2012-71
ATIVIDADE/CLASSE:
ARMAZENAR, SANEANTE DOMIS
DISTRIBUIR, SANEANTE DOMIS
EMPRESA: Clarenza Produtos de Limpeza Ltda
ENDERECO: Rua Antonio Jose Feliciano, 4343
BAIRRO: Presidente Vargas CEP: 88200000 - JARACÁ/SC
CNPJ: 10.368.907/0001-03

RESOLUÇÃO - RE Nº 2.788, DE 2 DE AGOSTO DE 2013

A Gerente-Geral Substituta de Inspeção, Monitoramento da Qualidade, Controle e Fiscalização de Insumos, Medicamentos, Produtos, Propaganda e Publicidade da Agência Nacional de Vigilância Sanitária no uso de suas atribuições legais conferidas pela Portaria nº 346, de 5 de março de 2012, tendo em vista o disposto nos incisos I, II, IV e V do art. 41 e no inciso I, § 1º do art. 55 do Regulamento Interno aprovado nos termos do Anexo I da Portaria nº 354 de 11 de agosto de 2008, republicado no DOU de 21 de agosto de 2009, Considerando o disposto no inciso I do art. 41, da Portaria nº 354, de 2008, resolve:
Art. 1º Indicar o Petição de Concessão de Autorização de Funcionamento para Empresas de Saneantes Domissanitários, constantes no anexo desta Resolução.
Art. 2º Esta Resolução entra em vigor na data de sua publicação.

FLAVIA NEVES ROCHA ALVES
ANEXO

EMPRESA: OURO VERDE HIGIENE E LIMPEZA AUTOMOTIVA LTDA-ME
ENDERECO: Av. nova taboas 273
BAIRRO: Jd nova taboas CEP: 07141040 - GUARULHOS/SP
CNPJ: 03.663.252/0001-09
PROCESSO: 23351.177362/2012-44
MOTIVO DO INDEFERIMENTO: Indeferido com base nos artigos 6º e 11 da RDC nº 204/2008. A empresa não cumpriu planejamento com o roteiro formulado sob o número de notificação 51500312. Não foi apresentado relatório de inspeção conclusivo e o pedido de prorrogação não foi realizado como petição.

RESOLUÇÃO - RE Nº 2.789, DE 2 DE AGOSTO DE 2013

A Gerente-Geral Substituta de Inspeção, Monitoramento da Qualidade, Controle e Fiscalização de Insumos, Medicamentos, Produtos, Propaganda e Publicidade da Agência Nacional de Vigilância Sanitária no uso de suas atribuições legais conferidas pela Portaria nº 346, de 5 de março de 2012, tendo em vista o disposto nos incisos I, II, IV e V do art. 41 e no inciso I, § 1º do art. 55 do Regulamento Interno aprovado nos termos do Anexo I da Portaria nº 354 de 11 de agosto de 2008, republicado no DOU de 21 de agosto de 2009, Considerando o disposto no inciso I do art. 41, da Portaria nº 354, de 2008, resolve:
Art. 1º Indicar o Petição de Alinhamento no Autorização de Funcionamento de Empresas de Saneantes, constantes no anexo desta Resolução.
Art. 2º Esta Resolução entra em vigor na data de sua publicação.

FLAVIA NEVES ROCHA ALVES
ANEXO

EMPRESA: INOCPRAL DE BOM JARDIM, IND. COM. IMP DE PRODUTOS DESCARTAVEIS E DE HIGIENE LTDA
ENDERECO: Rua Alago CEP: 28666000 - BOM JARDIM/RJ
CNPJ: 08.545.906/0001-01
PROCESSO: 23351.081123/2012-49
MOTIVO DO INDEFERIMENTO: Indeferido com base nos artigos 6º e 11 da RDC nº 204/2008. A empresa não cumpriu planejamento com o roteiro formulado sob o número de notificação 39714412. A Empresa não encaminhou a documentação necessária. Contatos de

Este documento pode ser verificado no endereço eletrônico http://www.in.gov.br/visualizar/...
pelo código 0102013040530173

Documento assinado digitalmente conforme MP nº 2.209-2 de 24/08/2001, que institui a Infraestrutura de Chaves Públicas Brasileira - ICP-Brasil.

DAUTIN Blockchain Documentos Digitais e Serviços Ltda EPP certifica em 07/07/2020 que o documento de hash (SHA-256) 136acc8d56d25086c83fc1b5462b8b84e3531c9a7a13f6586b7503463063e83a foi validado em 07/07/2020 08:32:38 através da transação blockchain 0x8635f68ed7a1578d4199b1ee9c9360695e9d5f23a5ee220840974c789e1594 e pode ser verificado em https://www.dautin.com/FileCheck (NID: 7962)





ANEXO

EMPRESA: MEDICAL TRADE DE MARICÁ COMÉRCIO DE MATERIAL HOSPITALAR LTDA
ENDEREÇO: RUA MANOEL ANTONIO DOS SANTOS S/Nº, LOTE 02, QUADRA 04
BAIRRO: BOA VISTA CEP: 24900000 - MARICÁ/RJ
CNPJ: 04.255.249/0001-07
PROCESSO: 25351.001672/2003-34
MOTIVO DO INDEFERIMENTO: Indeferida com base no Art. 2º, § 2º, inicial II, da resolução-RDC 2004 de 6 de julho de 2005.

RESOLUÇÃO - RE Nº 479, DE 14 DE FEVEREIRO DE 2014
A Gerente-Geral Substituta de Inspeção, Monitoramento da Qualidade, Controle e Fiscalização de Insumos, Medicamentos, Produtos, Propaganda e Publicidade da Agência Nacional de Vigilância Sanitária no uso de suas atribuições legais conferidas pela Portaria nº 340, de 5 de março de 2012, tendo em vista o disposto nos incisos I, II, IV e V do art. 41 e no inciso I, § 1º do art. 55 do Regulamento Interno aprovado nos termos do Anexo I da Portaria nº 354 de 11 de agosto de 2006, republicada no DOU de 21 de agosto de 2006, considerando o disposto no inciso I do art. 41, da Portaria nº 354, de 2006, resolve:

FLAVIA NEVES ROCHA ALVES

ANEXO

EMPRESA: TIELLA COMERCIAL DE MATERIAL DE LIMPEZA E HIGIENE TELA-EPP
ENDEREÇO: R SALVADOR BADIHA GIMENES 262
BAIRRO: VII A SANTA MARIA, BAIRRO DO LI CEP: 02562310 - SÃO PAULO/SP
CNPJ: 12.220.605/0001-77
PROCESSO: 25351.008835/2011-35 AUTORIZAÇÃO: 3.04683.1
ATIVIDADE/CLASSE:
ARMAZENAR: SANEANTE DOMIS.
DISTRIBUIR: SANEANTE DOMIS.
EXPEDIR: SANEANTE DOMIS.

EMPRESA: COMERCIAL CIRLURICA RIOCLARENSE LTDA
ENDEREÇO: AVENIDA 82 A, Nº 419
BAIRRO: JARDIM AMÉRICA CEP: 13506056 - RIO CLARO/SP
CNPJ: 67.729.176/0001-49
PROCESSO: 25351.490739/2012-48 AUTORIZAÇÃO: 3.05519.1
VALIDADEZ: 20/4/2013 à 20/4/2014
PROTOCOLO PRÓX. RENOVAÇÃO: 20/1/2014 à 20/2/2014
ATIVIDADE/CLASSE:
ARMAZENAR: SANEANTE DOMIS
DISTRIBUIR: SANEANTE DOMIS
EXPEDIR: SANEANTE DOMIS
TRANSPORTAR: SANEANTE DOMIS.

EMPRESA: BONDAN E BONDAN LTDA - EPP
ENDEREÇO: Rua José do Patrocínio, 915
BAIRRO: Vila Torres CEP: 85865124 - POZ DO IGUAÇU/PR
CNPJ: 01.277.578/0001-52
PROCESSO: 25351.172598/2012-65 AUTORIZAÇÃO: 3.05430.2
ATIVIDADE/CLASSE:
ARMAZENAR: SANEANTE DOMIS.
DISTRIBUIR: SANEANTE DOMIS.
EXPEDIR: SANEANTE DOMIS.
IMPORTAR: SANEANTE DOMIS.

EMPRESA: ESTRELA QUÍMICA INDUSTRIAL LTDA
ENDEREÇO: RUA PROJETA DA D, Nº 55
BAIRRO: DISTRITO INDUSTRIAL CEP: 15825000 - PARAI-SÓBI
CNPJ: 60.497.260/0001-46
PROCESSO: 250000501389 AUTORIZAÇÃO: 3.01123.7
ATIVIDADE/CLASSE:
ARMAZENAR: SANEANTE DOMIS.
DISTRIBUIR: SANEANTE DOMIS.
EMBALAR: SANEANTE DOMIS.
FABRICAR: SANEANTE DOMIS.
PRODUZIR: SANEANTE DOMIS.
TRANSPORTAR: SANEANTE DOMIS.

EMPRESA: GLOBÓ DO BRASIL INDÚSTRIA E COMÉRCIO DE PRODUTOS DE LIMPEZA LTDA
ENDEREÇO: Avenida Getúlio Vargas 2775 Tabarão SC
BAIRRO: Centro CEP: 88704300 - TUBARÃO/SC
CNPJ: 40.994.866/0001-02
PROCESSO: 25024.065278/95-24 AUTORIZAÇÃO: 3.01812.7
ATIVIDADE/CLASSE:

Este documento pode ser verificado no endereço eletrônico http://www.in.gov.br/leia-esta-publicacao.html pelo código 10102014021700240

ARMAZENAR: SANEANTE DOMIS.
EMBALAR: SANEANTE DOMIS.
FABRICAR: SANEANTE DOMIS.
PRODUZIR: SANEANTE DOMIS.
TRANSPORTAR: SANEANTE DOMIS.

RESOLUÇÃO - RE Nº 480, DE 14 DE FEVEREIRO DE 2014

A Gerente-Geral Substituta de Inspeção, Monitoramento da Qualidade, Controle e Fiscalização de Insumos, Medicamentos, Produtos, Propaganda e Publicidade da Agência Nacional de Vigilância Sanitária no uso de suas atribuições legais conferidas pela Portaria nº 340, de 5 de março de 2012, tendo em vista o disposto nos incisos I, II, IV e V do art. 41 e no inciso I, § 1º do art. 55 do Regulamento Interno aprovado nos termos do Anexo I da Portaria nº 354 de 11 de agosto de 2006, republicada no DOU de 21 de agosto de 2006, considerando o disposto no inciso I do art. 41, da Portaria nº 354, de 2006, resolve:

Art. 1º Indefere o Pedido de Adesão na Autorização de Funcionamento de Empresas de Saneantes Domissanitários, constantes no anexo desta Resolução.

FLAVIA NEVES ROCHA ALVES

ANEXO

EMPRESA: GLOBAL QUÍMICA INDÚSTRIA E COMÉRCIO LTDA - ME
ENDEREÇO: RUA TANGARA, QD 06 LTM E 15
BAIRRO: JARDIM RIO GRANDE CEP: 74982560 - APARECIDA DE GOIANIÁGIO
CNPJ: 04.807.399/0001-78
PROCESSO: 25351.001253/2004-83
MOTIVO DO INDEFERIMENTO: Indeferido com base no artigo 2º, parágrafo 2º, item II, parágrafo único, da resolução RDC nº 204/2005. A empresa não encaminhou a documentação necessária: Certificado, Anotação ou termo de regularidade técnica emitido pelo conselho de classe de responsável técnico da empresa.

RESOLUÇÃO - RE Nº 481, DE 14 DE FEVEREIRO DE 2014
A Gerente-Geral Substituta de Inspeção, Monitoramento da Qualidade, Controle e Fiscalização de Insumos, Medicamentos, Produtos, Propaganda e Publicidade da Agência Nacional de Vigilância Sanitária no uso de suas atribuições legais conferidas pela Portaria nº 340, de 5 de março de 2012, tendo em vista o disposto nos incisos I, II, IV e V do art. 41 e no inciso I, § 1º do art. 55 do Regulamento Interno aprovado nos termos do Anexo I da Portaria nº 354 de 11 de agosto de 2006, republicada no DOU de 21 de agosto de 2006, considerando o disposto no inciso I do art. 41, da Portaria nº 354, de 2006, resolve:

FLAVIA NEVES ROCHA ALVES

ANEXO

EMPRESA: IMPLANT MEDIC IMPORTAÇÃO E EXPORTAÇÃO LTDA
ENDEREÇO: ALAMEDA RIO NEGRO 1030, SALA 1301
BAIRRO: ALPHAVILLE CEP: 06454000 - BARUERI/SP
CNPJ: 09.217.024/0001-89
PROCESSO: 25351.23022/2009-71 AUTORIZAÇÃO: 3.06267.1
ATIVIDADE/CLASSE:
ARMAZENAR: CORRELATO
DISTRIBUIR: CORRELATO
EXPEDIR: CORRELATO
IMPORTAR: CORRELATO

RESOLUÇÃO - RE Nº 482, DE 14 DE FEVEREIRO DE 2014

A Gerente-Geral Substituta de Inspeção, Monitoramento da Qualidade, Controle e Fiscalização de Insumos, Medicamentos, Produtos, Propaganda e Publicidade da Agência Nacional de Vigilância Sanitária no uso de suas atribuições legais conferidas pela Portaria nº 340, de 5 de março de 2012, tendo em vista o disposto nos incisos I, II, IV e V do art. 41 e no inciso I, § 1º do art. 55 do Regulamento Interno aprovado nos termos do Anexo I da Portaria nº 354 de 11 de agosto de 2006, republicada no DOU de 21 de agosto de 2006, considerando o disposto no inciso I do art. 41, da Portaria nº 354, de 2006, resolve:

Art. 1º Cancelar, a pedido, a atividade/classe da Autorização de Funcionamento de Empresas de Produtos para Saúde, constantes do anexo desta Resolução.

FLAVIA NEVES ROCHA ALVES

ANEXO

EMPRESA: MEDLINE PRODUTOS MÉDICOS E HOSPITALARES LTDA
ENDEREÇO: RUA LEONOR ALVIM, Nº 48
BAIRRO: JARDIM LEBLON CEP: 04602190 - SÃO PAULO/SP
CNPJ: 06.591.581/0001-83
PROCESSO: 25351.011689/2014-01 AUTORIZAÇÃO: 2.07233.6
ATIVIDADE/CLASSE:
ARMAZENAR: COSMÉTICOS/PERFUMES/PRODUTOS DE HIGIENE
DISTRIBUIR: COSMÉTICOS/PERFUMES/PRODUTOS DE HIGIENE
EXPEDIR: COSMÉTICOS/PERFUMES/PRODUTOS DE HIGIENE
EXPORTAR: COSMÉTICOS/PERFUMES/PRODUTOS DE HIGIENE
IMPORTAR: COSMÉTICOS/PERFUMES/PRODUTOS DE HIGIENE

EMPRESA: NATURALMIX COSMÉTICOS LTDA - ME
ENDEREÇO: AV. DAS NACÕES, 2612
BAIRRO: 2 DISTR. IND DE VOTUPORANGA CEP: 14502030 - VOTUPORANGA/SP
CNPJ: 14.601.427/0001-19
PROCESSO: 25351.720883/2013-01 AUTORIZAÇÃO: 2.07746.2
ATIVIDADE/CLASSE:
ARMAZENAR: COSMÉTICOS/PERFUMES/PRODUTOS DE HIGIENE
DISTRIBUIR: COSMÉTICOS/PERFUMES/PRODUTOS DE HIGIENE
EMBALAR: COSMÉTICOS/PERFUMES/PRODUTOS DE HIGIENE
EXPEDIR: COSMÉTICOS/PERFUMES/PRODUTOS DE HIGIENE
FABRICAR: COSMÉTICOS/PERFUMES/PRODUTOS DE HIGIENE
FRACIONAR: COSMÉTICOS/PERFUMES/PRODUTOS DE HIGIENE
REEMBALAR: COSMÉTICOS/PERFUMES/PRODUTOS DE HIGIENE

EMPRESA: COMERCIO E INDUSTRIA DE COSMÉTICOS L.M.A.S LINS LTDA - EPP
ENDEREÇO: RUA N S/N LOT CANTO DO MAINÁ
BAIRRO: CIDADE UNIVERSITÁRIA CEP: 97073485 - MARCÍPOL
CNPJ: 14.523.424/0001-45
PROCESSO: 25351.343430/2013-05 AUTORIZAÇÃO: 2.07243.9
ATIVIDADE/CLASSE:
ARMAZENAR: PRODUTOS DE HIGIENE
DISTRIBUIR: PRODUTOS DE HIGIENE
EMBALAR: PRODUTOS DE HIGIENE
EXPEDIR: PRODUTOS DE HIGIENE
FABRICAR: PRODUTOS DE HIGIENE
REEMBALAR: PRODUTOS DE HIGIENE
EMPRESA: BEBE SAUDE LTDA
ENDEREÇO: RUA SAMPAIO VIANA, 75, CONJ. 801, ANDAR 8

BAIRRO: PARAÍSO CEP: 04064000 - SÃO PAULO/SP
CNPJ: 02.729.687/0001-26
PROCESSO: 25351.627392/2013-11 AUTORIZAÇÃO: 2.07257.1
ATIVIDADE/CLASSE:
DISTRIBUIR: PERFUMES/PRODUTOS DE HIGIENE
IMPORTAR: PERFUMES/PRODUTOS DE HIGIENE
EMPRESA: Loglife - Logística para Saúde Ltda - ME
ENDEREÇO: Rua General Camisão, nº 193
BAIRRO: Saúde CEP: 04143040 - SÃO PAULO/SP
CNPJ: 16.216.766/0001-40
PROCESSO: 25351.745230/2013-12 AUTORIZAÇÃO: 2.07238.5
ATIVIDADE/CLASSE:
TRANSPORTAR: COSMÉTICOS/PERFUMES/PRODUTOS DE HIGIENE
EMPRESA: EMERGO BRAZIL IMPORT IMPORTAÇÃO E DISTRIBUIÇÃO DE PRODUTOS MÉDICOS HOSPITALARES LTDA - ME

ENDEREÇO: ST SIA TRÊCHO 3 LOTES 2010/2020, S/N, 1 ANDAR ED. MIRIAN
BAIRRO: ZONA INDUSTRIAL CEP: 71290030 - BRASÍLIA/DF
CNPJ: 04.967.408/0001-98
PROCESSO: 25351.638296/2013-17 AUTORIZAÇÃO: 2.07247.6
ATIVIDADE/CLASSE:
ARMAZENAR: COSMÉTICOS/PERFUMES/PROD. DE HIGIENE
DISTRIBUIR: COSMÉTICOS/PERFUMES/PROD. DE HIGIENE
EXPEDIR: COSMÉTICOS/PERFUMES/PROD. DE HIGIENE
EMPRESA: sprinter transmodal transportes ltda-me
ENDEREÇO: AVENIDA DA ALDEIA 890 - ALDEIA DE BARUERI
BAIRRO: JARDIM BRACEMA CEP: 06440000 - BARUERI/SP
CNPJ: 08.804.496/0001-68
PROCESSO: 25351.481467/2012-18 AUTORIZAÇÃO: 2.07251.9
VALIDADEZ: 31/2/2013 à 31/12/2014
PROTOCOLO PRÓX. RENOVAÇÃO: 4/9/2014 à 4/10/2014
ATIVIDADE/CLASSE:
TRANSPORTAR: COSMÉTICOS
EMPRESA: XINGU DISTRIBUIDORA DE MEDICAMENTOS LTDA EPP
ENDEREÇO: RUA RIO XINGU Nº 753A
BAIRRO: RIACHO DAS PEDRAS CEP: 32265290 - CONTAGEM/MG
CNPJ: 12.821.325/0001-67
PROCESSO: 25351.014789/2014-18 AUTORIZAÇÃO: 2.07230.5
ATIVIDADE/CLASSE:
ARMAZENAR: COSMÉTICOS/PERFUMES/PRODUTOS DE HIGIENE

Documento assinado digitalmente conforme MP nº 2.200-2 de 24/04/2001, que institui a Infraestrutura de Chaves Públicas Brasileira - ICP-Brasil.



DAUTIN Blockchain Documentos Digitais e Serviços Ltda EPP certifica em 07/07/2020 que o documento de hash (SHA-256) 136acc8d56d25086c83fc1b5462b8b848c531c9a7a13f6586b7503463d63683a foi validado em 07/07/2020 08:32:36 através da transação blockchain 0x8635f66ed7a1578d4199b1ee9c9360695e9da5f323a5ee220840974c789e1594 e pode ser verificado em https://www.dautin.com/FileCheck (NID: 7962)





Certificado de Boas Práticas de Fabricação de Produtos para Saúde. Materiais e/ou equipamentos de uso médico nacionais, devidamente registrados por esta empresa junto à ANVISA, enquadrados nas classes de risco II, conforme regras de classificação definidas na Resolução RDC nº 185, de 22 de outubro de 2001.

Na Resolução - RE nº 3.920, de 18 de outubro de 2013, publicada no Diário Oficial da União nº 204, de 21 de outubro de 2013, Seção 1, página 41, e em suplemento ANVISA, páginas 422 e 423.

Onde se lê:

Razão Social: NERVE INA INDÚSTRIA DE PRODUTOS CIRÚRGICOS LTDA. CNPJ: 62.225.885/0001-95. Endereço: RUA ZEPHERINO VASCONCELOS, 463/503/553/601 Bairro: LAVAPES CEP: 13.040-099 Município: BRAGANÇA PAULISTA - SP

Leia-se:

Razão Social: NERVE INA INDÚSTRIA DE PRODUTOS CIRÚRGICOS LTDA. CNPJ: 62.225.885/0001-95. Endereço: RUA ZEPHERINO VASCONCELOS, 463/503/553/601 Bairro: LAVAPES CEP: 13.040-099 Município: BRAGANÇA PAULISTA - SP

Na Resolução - RE nº 3.365, de 12 de setembro de 2013, publicada no Diário Oficial da União nº 179, de 16 de setembro de 2013, Seção 1, página 66, e em suplemento ANVISA, página 109.

Onde se lê:

Razão Social: ANIMARA COMÉRCIO E REPRESENTAÇÃO LTDA. CNPJ: 07.202.416/0001-07. Endereço: AVENIDA ESTADOS UNIDOS, 429 Bairro: JARDIM NOVA EUROPA CEP: 13.040-699 Município: CAMPINAS - SP

Leia-se:

Razão Social: ANIMARA COMÉRCIO E REPRESENTAÇÃO LTDA. CNPJ: 07.202.416/0001-07. Endereço: AVENIDA ESTADOS UNIDOS, 429 Bairro: JARDIM NOVA EUROPA CEP: 13.040-699 Município: CAMPINAS - SP

Na Resolução - RE nº 4.999, de 27 de dezembro de 2013, publicada no Diário Oficial da União nº 252, de 30 de dezembro de 2013, Seção 1, página 758 e em suplemento ANVISA, página 174.

Onde se lê:

Razão Social: BIOMETRIX DIAGNÓSTICA LTDA. CNPJ: 06.145.976/0001-39. Endereço: RUA ESTRADA DA GRACIOSA, 1081 Bairro: ATUBA CEP: 82.840-350 Município: CURITIBA - PR

Leia-se:

Razão Social: BIOMETRIX DIAGNÓSTICA LTDA. CNPJ: 06.145.976/0001-39. Endereço: RUA ESTRADA DA GRACIOSA, 1081 Bairro: ATUBA CEP: 82.840-350 Município: CURITIBA - PR

Na Resolução RE nº 4.321, de 14 de novembro de 2013, publicada no Diário Oficial da União nº 223, de 18 de novembro de 2013, Seção 1, página 41 e em suplemento da Seção 1, páginas 59 e 60, por solicitação da empresa Merck Sharp & Dohme Farmacêutica Ltda., CNPJ nº 45.987.013/0001-34.

Este documento pode ser verificado no endereço eletrônico http://www.in.gov.br/validacao, pelo código 0061201407280054

Onde se lê: Endereço: 21 Tuas South Avenue 6, 367766 Leia-se: Endereço: 21 Tuas South Avenue 6, 637766

Na Resolução-RE nº 1.122, de 28 de março de 2014, publicada no D.O.U. nº 61, de 31 de março de 2014, Seção 1, pág. 63 e 64 e Suplemento pág. 113 e 114.

Onde se lê:

EMPRESA: BIOTIKA IMPORTAÇÃO E DISTRIBUIÇÃO DE PRODUTOS PARA A SAÚDE LTDA. ENDEREÇO: AVENIDA PEDRO SEVERINO JÚNIOR, Nº 366 BAIRRO: VILA GUARANI CEP: 04310060 - SÃO PAULO/SP

CNPJ: 08.976.662/0001-03 PROCESSO: 25351.395932/2009-83 AUTORIZAÇÃO: UX28MVX07HIM (8.05486.6) ATIVIDADE/CLASSE: ARMAZENAR, CORRELATOS DISTRIBUIR, CORRELATOS EXPEDIR, CORRELATOS IMPORTAR, CORRELATOS

EMPRESA: BIOTIKA IMPORTAÇÃO E DISTRIBUIÇÃO DE PRODUTOS PARA A SAÚDE LTDA. ENDEREÇO: AVENIDA PEDRO SEVERINO JÚNIOR, Nº 366 BAIRRO: VILA GUARANI CEP: 04310060 - SÃO PAULO/SP

CNPJ: 08.976.662/0001-03 PROCESSO: 25351.395932/2009-83 AUTORIZAÇÃO: UX28MVX07HIM (8.05486.6) ATIVIDADE/CLASSE: ARMAZENAR, CORRELATOS DISTRIBUIR, CORRELATOS EXPEDIR, CORRELATOS IMPORTAR, CORRELATOS

Na Resolução-RE nº 3.080, de 23 de agosto de 2013, publicada no D.O.U. nº 264, de 26 de agosto de 2013, Seção 1, pág. 65 e Suplemento pág. 134 e 135.

EMPRESA: K. E. COMERCIO E REPRESENTAÇÕES DE PRODUTOS FARMACÊUTICOS DE USO HUMANO LTDA ME. ENDEREÇO: RUA 210, 02 OD. 390 - NÚCLEO 16 BAIRRO: LIDADE NOVA 4 CEP: 69098400 - MA-NAUS/AM

CNPJ: 07.443.753/0001-10 PROCESSO: 25351.397534/2011-81 AUTORIZAÇÃO: K5L60422HXLY (8.07901.3) ATIVIDADE/CLASSE: ARMAZENAR, CORRELATOS DISTRIBUIR, CORRELATOS EXPEDIR, CORRELATOS

EMPRESA: K. E. COMERCIO E REPRESENTAÇÕES DE PRODUTOS FARMACÊUTICOS DE USO HUMANO LTDA - ME. ENDEREÇO: RUA SAO BENTO, 13 BAIRRO: BAIRRO DA PAZ CEP: 69048240 - MA-NAUS/AM

CNPJ: 07.443.753/0001-10 PROCESSO: 25351.397534/2011-81 AUTORIZAÇÃO: K5L60422HXLY (8.07901.3) ATIVIDADE/CLASSE: ARMAZENAR, CORRELATOS DISTRIBUIR, CORRELATOS EXPEDIR, CORRELATOS

Na Resolução-RE nº 3.713, de 04 de outubro de 2013, publicada no D.O.U. nº 194, de 7 de outubro de 2013, Seção 1, pág. 31 e Suplemento pág. 73.

EMPRESA: DOW AGROSCIÊNCIAS INDUSTRIAL LTDA. ENDEREÇO: Avenida das Nações Unidas, 14171 BAIRRO: Santo Amaro CEP: 04794000 - SÃO PAULO/SP CNPJ: 47.180.625/0001-46

PROCESSO: 25351.511520/2007-79 AUTORIZAÇÃO: 3.03899.1 ATIVIDADE/CLASSE: ARMAZENAR, SANEANTE DOMIS, EXPEDIR, SANEANTE DOMIS, IMPORTAR, SANEANTE DOMIS.

EMPRESA: DOW AGROSCIÊNCIAS INDUSTRIAL LTDA. ENDEREÇO: Avenida das Nações Unidas, 14171 Ed. Diamond Tower - 2º andar BAIRRO: Santo Amaro CEP: 04794000 - SÃO PAULO/SP CNPJ: 47.180.625/0001-46

PROCESSO: 25351.511520/2007-79 AUTORIZAÇÃO: 3.03899.1 ATIVIDADE/CLASSE: ARMAZENAR, SANEANTE DOMIS, EXPEDIR, SANEANTE DOMIS, IMPORTAR, SANEANTE DOMIS.

Na Resolução-RE nº 4.309, de 14 de novembro de 2013, publicada no D.O.U. nº 223, de 18 de novembro de 2013, Seção 1, pág. 40 e Suplemento pág. 36 e 37.

EMPRESA: AUTO SUTURE DO BRASIL LTDA. ENDEREÇO: AV. DAS NAÇÕES UNIDAS, Nº 12.995 - 23 ANDAR, C/ 231 BAIRRO: BROOKLIN NOVO CEP: 04598000 - SÃO PAULO/SP

CNPJ: 01.645.409/0001-28 PROCESSO: 25351.374239/2013-06 AUTORIZAÇÃO: 1.30000.5 ATIVIDADE/CLASSE: ARMAZENAR, CORRELATOS DISTRIBUIR, CORRELATOS EXPEDIR, CORRELATOS IMPORTAR, CORRELATOS

EMPRESA: AUTO SUTURE DO BRASIL LTDA. ENDEREÇO: PC AGRÍCOLA LA PAZ TRISTANTE, Nº 121 BAIRRO: PARQUE INDUSTRIAL ANHANGUERA CEP: 06276035 - OSASCO/SP CNPJ: 01.645.409/0001-28

PROCESSO: 25351.374239/2013-06 AUTORIZAÇÃO: 1.30000.5 ATIVIDADE/CLASSE: ARMAZENAR, CORRELATOS DISTRIBUIR, CORRELATOS EXPEDIR, CORRELATOS IMPORTAR, CORRELATOS

Na Resolução-RE nº 479, de 14 de fevereiro de 2014, publicada no D.O.U. nº 32, de 17 de fevereiro de 2014, Seção 1, pág. 59 e 60 e Suplemento Pág. 200.

EMPRESA: COMERCIAL CIRÚRGICA RIOCLARENSE LTDA. ENDEREÇO: AVENIDA 62 A, Nº 419 BAIRRO: JARDIM AMÉRICA CEP: 13506056 - RIO CLARO/SP

CNPJ: 67.729.178/0001-49 PROCESSO: 25351.490720/2012-48 AUTORIZAÇÃO: 3.05519.1 VALIDADE: 20/4/2013 à 20/4/2014 PROTOCOLO PROX. RENOVAÇÃO: 20/1/2014 à 20/2/2014

ATIVIDADE/CLASSE: ARMAZENAR, SANEANTE DOMIS, DISTRIBUIR, SANEANTE DOMIS, EXPEDIR, SANEANTE DOMIS, TRANSPORTAR, SANEANTE DOMIS.

EMPRESA: COMERCIAL CIRÚRGICA RIOCLARENSE LTDA. ENDEREÇO: AVENIDA 62 A, Nº 419 BAIRRO: JARDIM AMÉRICA CEP: 13506056 - RIO CLARO/SP

CNPJ: 67.729.178/0001-49 PROCESSO: 25351.490720/2012-48 AUTORIZAÇÃO: 3.05519.1 ATIVIDADE/CLASSE: ARMAZENAR, SANEANTE DOMIS, DISTRIBUIR, SANEANTE DOMIS, EXPEDIR, SANEANTE DOMIS, TRANSPORTAR, SANEANTE DOMIS.

Na Resolução-RE nº 482, de 14 de fevereiro de 2014, publicada no D.O.U. nº 33, de 17 de fevereiro de 2014, Seção 1, pág. 60 e Suplemento pág. 200 e 201.

EMPRESA: BELL CAP INDÚSTRIA E COMÉRCIO LTDA - ME. ENDEREÇO: RUA DARCY FOGOS MARIENY, 258 BAIRRO: SÃO FRANCISCO CEP: 29145580 - CARIACICA/ES

CNPJ: 10.672.051/0001-13 PROCESSO: 25351.602465/2013-71 AUTORIZAÇÃO: 2.07232.2 ATIVIDADE/CLASSE: ARMAZENAR, COSMÉTICOS/PERFUMES/PROD. DE HIGIENE

DISTRIBUIR, COSMÉTICOS/PERFUMES/PROD. DE HIGIENE, EXPEDIR, COSMÉTICOS/PERFUMES/PROD. DE HIGIENE. Leia-se: EMPRESA: SIBBEL LTDA-ME

EMPRESA: SIBBEL LTDA-ME. ENDEREÇO: RUA DARCY FOGOS MARIENY, 258 BAIRRO: SÃO FRANCISCO CEP: 29145580 - CARIACICA/ES

CNPJ: 10.672.051/0001-13 PROCESSO: 25351.602465/2013-71 AUTORIZAÇÃO: 2.07232.2 ATIVIDADE/CLASSE: ARMAZENAR, COSMÉTICOS/PERFUMES/PROD. DE HIGIENE

DISTRIBUIR, COSMÉTICOS/PERFUMES/PROD. DE HIGIENE, EXPEDIR, COSMÉTICOS/PERFUMES/PROD. DE HIGIENE.



DAUTIN Blockchain Documentos Digitais e Serviços Ltda EPP certifica em 07/07/2020 que o documento de hash (SHA-256)

136acc8d5d25086e83fc1b5462bb84dc531c9a7a13f6586b7503463d63683a foi validado em 07/07/2020 08:32:38 através da transação blockchain

0x8635f66ed7a1578d4199b1ee0c9360695e9da5f323a5ee220840974c789e1594 e pode ser verificado em https://www.dautin.com/FileCheck (NID: 7962)



Rua XV de Novembro, 64 - Sala 20  
Edifício Pedro Francisco Vargas  
Centro, Itajaí - Santa Catarina  
(47) 3248-5075 | (47) 3346-7475  
www.dautin.com | dautin@dautin.com



## CERTIFICADO DE PROVA DE AUTENTICIDADE ELETRÔNICA

A DAUTIN BLOCKCHAIN DOCUMENTOS DIGITAIS E SERVIÇOS LTDA, especificada neste ato apenas como **Dautin Blockchain Co.** CERTIFICA para os devidos fins de direito que, o arquivo digital especificado com o tipo documental **Autenticação** e representado pela função hash criptográfica conhecida como SHA-256, de código **136acc8d56d25086c83fc1b5462b8b848c531c9a7a13f6586b7503463d63683a** foi autenticado de acordo com as Legislações e normas vigentes<sup>1</sup> através da rede blockchain Ethereum, sob o identificador único denominado NID **7962** dentro do sistema.

A autenticação eletrônica do documento intitulado **"AUT COMUM"**, cujo assunto é descrito como **"AUT COMUM"**, faz prova de que em **07/07/2020 08:32:38**, o responsável **Comercial Cirúrgica Rioclarense (Matriz) (67.729.178/0001-49)** tinha posse do arquivo com as mesmas características que foram reproduzidas na prova de autenticidade, sendo de Comercial Cirúrgica Rioclarense (Matriz) a responsabilidade, única e exclusiva, pela idoneidade do documento apresentado a DAUTIN Blockchain Co.

Este CERTIFICADO foi emitido em **07/07/2020 08:49:51** através do sistema de autenticação eletrônica da empresa DAUTIN Blockchain Co. de acordo com o Art. 10, § 2º da MP 2200-2/2001, Art. 107 do Código Civil e Art. 411, em seus §§ 2º e 3º do Código de Processo Civil, estando dessa maneira de acordo para o cumprimento do Decreto 10278/2020.

Para informações mais detalhadas deste certificado, acesse o site <https://www.dautin.com> e informe o código do Registro Blockchain descrito abaixo. Também é possível acessar a consulta através da rede blockchain Ethereum em <https://etherscan.io/>

<sup>1</sup>Legislação Vigente: Medida Provisória nº 2200-2/2001, Código Civil e Código de Processo Civil.

### Registro Blockchain

0x8635f66ed7a1578d4199b1ee9c9360695e9da5f323a5ee220840974c789e1594

**DAUTIN**  
BLOCKCHAIN



Presidência da República Casa Civil  
Subchefia para Assuntos Jurídicos  
MEDIDA PROVISÓRIA 2.200-2,  
DE 24 DE AGOSTO DE 2001.



## Consultas / Funcionamento de Empresa Nacional / Resultado

## Resultado da Consulta de Funcionamento de Empresas

Ordem	CNPJ	Empresa	Tipo	Número	Tipo de Produto/ Área	Situação	
<input type="checkbox"/>	1	67.729.178/0005-72	COMERCIAL CIRÚRGICA RIOCLARENSE LTDA	Autorização	1.17718-2	Medicamento	Ativa
<input type="checkbox"/>	2	67.729.178/0005-72	COMERCIAL CIRÚRGICA RIOCLARENSE LTDA	Autorização	8.16663-2 (99Y389Y6LWL7)	Produtos para Saúde (Correlatos)	Ativa

[Exportar para Excel](#)[Voltar](#)

Consultas / Funcionamento de Empresa Nacional / Resultado / Detalhamento

## Dados da Empresa Nacional

**Razão Social**

COMERCIAL CIRÚRGICA RIOCLARENSE LTDA

**CNPJ**

67.729.178/0005-72

**Nome Fantasia**

Comercial Cirúrgica Rioclarense LTDA

**Endereço na Internet**

www.rioclarense.com.br

**SAC****Endereço Completo**Avenida Joanna Rodrigues Jondral, 250 - Bloco 01 - Galpão 04 - Cilo 2  
CEP: 86.067-050**Cidade/UF**

LONDRINA/PR

**Responsável Técnico**

DARLENE MENDES JACOBOWSKI

**Responsável Legal**WALTER PROCHNOW JUNIOR  
PAULO CESAR PROCHNOW  
ANA LUCIA BARBOSA  
PROCHNOW  
GUSTAVO ALEXANDRE  
PROCHNOW

## Dados do Cadastro

**Cadastro Nº**

1.17718-2

**Data do Cadastro**

16/07/2018

**Situação**

Ativa

**Nº do Processo**25351.292074/2018-41**Cadastro**

1 - Medicamento Especial

**Atividades / Classes****Armazenar**

- Medicamento

**Distribuir**

- Medicamento

**Expedir**

- Medicamento

**Transportar**

- Medicamento

Voltar

vitoria alves gostom me / 37.843.435/0001-08
25351.905148/2020-35 /
733 - AFE - CONCESSÃO - FARMÁCIAS E DROGARIAS / 2984575201

MOTIVO DO INDEFERIMENTO:
Não apresentação do Documento de Instrução, contrariando o Art. 11 da RDC nº 275/2019 e Art. 3º da Resolução RDC nº 25/2011. A empresa apresentou diversos documentos, mas nenhum deles é sanitário.

FAMILIA SILVA COMERCIO DE PRODUTOS FARMACEUTICOS LTDA ME / 30.899.595/0001-86
25351.899714/2020-62 /
733 - AFE - CONCESSÃO - FARMÁCIAS E DROGARIAS / 2969833202

MOTIVO DO INDEFERIMENTO:
Não apresentação da declaração assinada do Anexo I da RDC 275/2019, contrariando o Art. 11 da RDC nº 275/2019 e Art. 3º da RDC nº 25/2011.

Cunha e Froes Drogaria Ltda / 32.464.855/0001-60
25351.899721/2020-64 /
733 - AFE - CONCESSÃO - FARMÁCIAS E DROGARIAS / 2969857200

MOTIVO DO INDEFERIMENTO:
Não apresentação da declaração assinada do Anexo I da RDC 275/2019, contrariando o Art. 11 da RDC nº 275/2019 e Art. 3º da RDC nº 25/2011.

R. DOS S. PAIVA / 37.121.562/0001-01
25351.899827/2020-68 /
733 - AFE - CONCESSÃO - FARMÁCIAS E DROGARIAS / 2970214203

MOTIVO DO INDEFERIMENTO:
Não apresentação do Documento de Instrução, contrariando o Art. 11 da RDC nº 275/2019 e Art. 3º da Resolução RDC nº 25/2011.

JMAL DROGARIA LTDA / 36.765.556/0001-16
25351.905149/2020-80 /
733 - AFE - CONCESSÃO - FARMÁCIAS E DROGARIAS / 2984577207

MOTIVO DO INDEFERIMENTO:
Não apresentação do Documento de Instrução, contrariando o Art. 11 da RDC nº 275/2019 e Art. 3º da Resolução RDC nº 25/2011.

VHL HOFFMANN LTDA / 37.954.661/0001-66
25351.905147/2020-91 /
733 - AFE - CONCESSÃO - FARMÁCIAS E DROGARIAS / 2984573204

MOTIVO DO INDEFERIMENTO:
Não apresentação do Documento de Instrução, contrariando o Art. 11 da RDC nº 275/2019 e Art. 3º da Resolução RDC nº 25/2011. O documento encaminhado não é um documento sanitário.

RESOLUÇÃO-RE Nº 3.647, DE 16 DE SETEMBRO DE 2020

A Coordenadora de Autorização de Funcionamento de Empresas, no uso das atribuições que lhe confere o art. 169, aliado ao art. 54, I, §1º do Regimento Interno aprovado pela Resolução de Diretoria Colegiada - RDC nº 255, de 10 de dezembro de 2018, resolve:

Art. 1º Indeferir o pedido de Alteração de Autorização de Funcionamento para os estabelecimentos de Farmácias e Drogarias, em conformidade com o anexo desta Resolução.

Art. 2º Esta Resolução entra em vigor na data de sua publicação.

PATRICIA AZEVEDO CHAGAS

ANEXO

eduardo mateus kolling irber - me. / 09.025.232/0001-91
25351.369017/2014-33 / 7223077
7113 - AFE - ALTERAÇÃO - FARMÁCIAS E DROGARIAS - ENDEREÇO / 2669256202

MOTIVO DO INDEFERIMENTO:
Não apresentação do Documento de Instrução, contrariando o Art. 11 da RDC nº 275/2019 e Art. 3º da Resolução RDC nº 25/2011.

DROGARIA FARMED LTDA ME / 26.308.086/0001-08
25351.213132/2018-88 / 7578948
7113 - AFE - ALTERAÇÃO - FARMÁCIAS E DROGARIAS - ENDEREÇO / 2669258209

MOTIVO DO INDEFERIMENTO:
Não apresentação do Documento de Instrução, contrariando o Art. 11 da RDC nº 275/2019 e Art. 3º da Resolução RDC nº 25/2011.

RESOLUÇÃO-RE Nº 3.648, DE 16 DE SETEMBRO DE 2020

A Coordenadora de Autorização de Funcionamento de Empresas, no uso das atribuições que lhe confere o art. 169, aliado ao art. 54, I, §1º do Regimento Interno aprovado pela Resolução de Diretoria Colegiada - RDC nº 255, de 10 de dezembro de 2018, resolve:

Art. 1º Conceder Autorização de Funcionamento para Empresas constantes no anexo desta Resolução.

Art. 2º Esta Resolução entra em vigor na data de sua publicação.

PATRICIA AZEVEDO CHAGAS

ANEXO

STEQ COMERCIO E REPRESENTACOES LTDA / 00.849.884/0001-53
25351.697906/2020-36 / 3096343
740 - AFE - CONCESSÃO - SANEANTES DOMISSANITÁRIOS - DISTRIBUIDORA (SOMENTE MATRIZ) / 2372165208

M V C LEITE PEREIRA COMERCIO E CORRETAGEM DE SEGUROS / 21.449.619/0001-58
25351.894059/2020-56 / 3096465
735 - AFE - CONCESSÃO - SANEANTES DOMISSANITÁRIOS - IMPORTADORA (SOMENTE MATRIZ) / 2954145200

RESOLUÇÃO-RE Nº 3.649, DE 16 DE SETEMBRO DE 2020

A Coordenadora de Autorização de Funcionamento de Empresas, no uso das atribuições que lhe confere o art. 169, aliado ao art. 54, I, §1º do Regimento Interno aprovado pela Resolução de Diretoria Colegiada - RDC nº 255, de 10 de dezembro de 2018, resolve:

Art. 1º Alterar a Autorização de Funcionamento das Empresas constantes no anexo desta Resolução.

Art. 2º Esta Resolução entra em vigor na data de sua publicação.

PATRICIA AZEVEDO CHAGAS

ANEXO

MAGNAMED TECNOLOGIA MEDICA S/A / 01.298.443/0001-73
25351.352281/2010-01 / 8065916
866 - AFE - ALTERAÇÃO - PRODUTOS PARA SAÚDE - ENDEREÇO / 2554107203

TLS LOGISTICA DISTRIBUICAO E TRANSPORTES EIRELI EPP / 24.935.216/0001-04
25351.185722/2017-11 / 1164895

7123 - AFE - ALTERAÇÃO - MEDICAMENTOS E INSUMOS FARMACÊUTICOS - ARMAZENADORA - RAZÃO SOCIAL / 2554897202
25351.185722/2017-11 / 1164895
7127 - AFE - ALTERAÇÃO - MEDICAMENTOS E INSUMOS FARMACÊUTICOS - ARMAZENADORA - ENDEREÇO MATRIZ / 2554900206

COMERCIAL CIRURGICA RIOCLARENSE LTDA / 67.729.178/0005-72
25351.720857/2018-21 / 8166932
867 - AFE - ALTERAÇÃO - PRODUTOS PARA SAÚDE - AMPLIAÇÃO OU REDUÇÃO DE ATIVIDADES / 2554128201

CARVALHO COSMETICOS INDUSTRIA E COMERCIO LTDA / 33.395.988/0001-94
25351.412787/2020-51 / 4020284
7170 - AFE - ALTERAÇÃO - COSMÉTICOS, PERFUMES E PRODUTOS DE HIGIENE - AMPLIAÇÃO OU REDUÇÃO DE ATIVIDADES / 2554210209
25351.412787/2020-51 / 4020284
7170 - AFE - ALTERAÇÃO - COSMÉTICOS, PERFUMES E PRODUTOS DE HIGIENE - AMPLIAÇÃO OU REDUÇÃO DE ATIVIDADES / 2554207208

RESOLUÇÃO-RE Nº 3.650, DE 16 DE SETEMBRO DE 2020

A Coordenadora de Autorização de Funcionamento de Empresas, no uso das atribuições que lhe confere o art. 169, aliado ao art. 54, I, §1º do Regimento Interno aprovado pela Resolução de Diretoria Colegiada - RDC nº 255, de 10 de dezembro de 2018, resolve:

Art. 1º Alterar Autorização Especial para Empresas de Medicamentos e de Insumos Farmacêuticos, constantes no anexo desta Resolução, de acordo com a Portaria nº. 344, de 12 de maio de 1998 e suas atualizações, observando-se as proibições e restrições estabelecidas.

Art. 2º Esta Resolução entra em vigor na data de sua publicação.

PATRICIA AZEVEDO CHAGAS

ANEXO

TLS LOGISTICA DISTRIBUICAO E TRANSPORTES EIRELI EPP / 24.935.218/0001-04
25351.240400/2017-12 / 1165535
7017 - AE - ALTERAÇÃO - MEDICAMENTOS E INSUMOS FARM

COMERCIAL CIRURGICA RIOCLARENSE LTDA / 67.729.178/0005-72
25351.292074/2018-41 / 1177182
7105 - AE - ALTERAÇÃO - MEDICAMENTOS E INSUMOS FARMACÊUTICOS - DISTRIBUIDORA DO PRODUTO SUJEITO A CONTROLE ESPECIAL - AMPLIAÇÃO DE ATIVIDADES / 2554205205

RESOLUÇÃO-RE Nº 3.651, DE 16 DE SETEMBRO DE 2020

A Coordenadora de Autorização de Funcionamento de Empresas, no uso das atribuições que lhe confere o art. 169, aliado ao art. 54, I, §1º do Regimento Interno aprovado pela Resolução de Diretoria Colegiada - RDC nº 255, de 10 de dezembro de 2018, resolve:

Art. 1º Cancelar as Autorizações de Funcionamento de Empresas constantes no anexo desta Resolução.

Art. 2º Esta Resolução entra em vigor na data de sua publicação.

PATRICIA AZEVEDO CHAGAS

ANEXO

CARRARO & PRZYBYSZ LTDA / 10.341.149/0001-98
25023.156831/2009-11 / 8057085
70574 - AFE - Cancelamento de Ofício de autorização de funcionamento de empresas / 314322603

MOTIVO DO CANCELAMENTO:
Ofício nº 186/2020 - DVVSP/CVIS/DA (Vide processo SEI 25351.930375/2020-07)

DENTAL ALEMÃO COM. DE PRODS. E EQUIPAMENTOS ODONTOLÓGICOS E FARMACÊUTICOS LTDA - ME / 07.880.187/0001-04
25351.643975/2008-33 / 8047197
70574 - AFE - Cancelamento de Ofício de autorização de funcionamento de empresas / 3144168208

MOTIVO DO CANCELAMENTO:
Ofício nº 186/2020 - DVVSP/CVIS/DA (Vide processo

CARRARO & PRZYBYSZ LTDA / 10.341.149/0001-98
25023.156832/2009-34 / 3041907
70571 - AFE - Cancelamento de Ofício de autorização de funcionamento de empresas / 3143230201

MOTIVO DO CANCELAMENTO:
Ofício nº 186/2020 - DVVSP/CVIS/DA (Vide processo

LTDA - ME / 07.880.187/0001-04
25351.629403/2008-41 / 1076131
70574 - AFE - Cancelamento de Ofício de autorização de funcionamento de empresas / 3144247201

MOTIVO DO CANCELAMENTO:
Ofício nº 186/2020 - DVVSP/CVIS/DA (Vide processo SEI 25351.930375/2020-07)

25351.643969/2008-86 / 3038454
70574 - AFE - Cancelamento de Ofício de autorização de funcionamento de empresas / 3144164205

MOTIVO DO CANCELAMENTO:
Ofício nº 186/2020 - DVVSP/CVIS/DA (Vide processo SEI 25351.930375/2020-07)

PRONABEL LABORATÓRIO INDUSTRIAL LTDA / 79.139.994/0001-81
25023.000074/88 / 1066133
70574 - AFE - Cancelamento de Ofício de autorização de funcionamento de empresas / 3142854207

MOTIVO DO CANCELAMENTO:
Ofício nº 186/2020 - DVVSP/CVIS/DA (Vide processo

BIO NATIVA IND. COM. COSMÉTICOS LTDA. / 00.088.536/0001-00
5015696 / 2023910
70574 - AFE - Cancelamento de Ofício de autorização de funcionamento de empresas / 3142632208

MOTIVO DO CANCELAMENTO:
Ofício 99/2019 Visa - Guarapuava e Empresa Inapta de acordo com a Receita Federal (Vide processo SEI 25351.930375/2020-07 )

Este documento pode ser verificado no endereço eletrônico
http://www.in.gov.br/autenticidade.html, pelo código 0519202009700137

Documento assinado digitalmente conforme MP nº 2.209-2 de 24/08/2001, que institui a Infraestrutura de Chaves Públicas Brasileira - ICP-Brasil



v3.0 - DAUTIN Blockchain Documentos Digitais e Serviços Ltda EPP certifica em: 05/10/2021 16:00:31 que o documento de hash (SHA-256)
8ae3111742b5d451733515d60h2sab85500061853291d19261ee576f4fe077e foi validado em 05/10/2021 15:57:21 através da transação blockchain
0x6e94d816d8cf89e4f57b0bd0a8559e73f534b9301815bd83032dece823dd5558 e pode ser verificado em https://www.dautin.com/FileCheck (NID: 32448)



Rua XV de Novembro, 64 - Sala 21  
Edifício Pedro Francisco Vargas  
Centro, Itajaí - Santa Catarina  
(47) 3514-7599 | (47) 99748-2223  
www.dautin.com | dautin@dautin.com

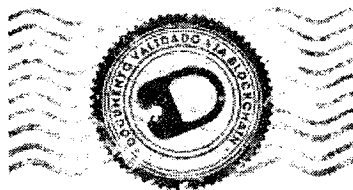

## CERTIFICADO DE PROVA DE AUTENTICIDADE ELETRÔNICA

A DAUTIN BLOCKCHAIN DOCUMENTOS DIGITAIS E SERVIÇOS LTDA, especificada neste ato apenas como **Dautin Blockchain Co.** CERTIFICA para os devidos fins de direito que, o arquivo digital especificado com o tipo documental **Autenticação** e representado pela função hash criptográfica conhecida como SHA-256, de código **8ae311f742b5dd5f7335f5d60b26ab8550006185329fd19261ee576f4ffe077e** foi autenticado de acordo com as Legislações e normas vigentes<sup>1</sup> através da rede blockchain Matic Network, sob o identificador único denominado NID **32448** dentro do sistema.

A autenticação eletrônica do documento intitulado "**AUTORIZAÇÃO ESPECIAL 17.09.20**", cujo assunto é descrito como "**AUTORIZAÇÃO ESPECIAL 17.09.20**", faz prova de que em **05/10/2021 15:49:29**, o responsável **Comercial Cirúrgica Rioclarense Ltda (67.729.178/0001-49)** tinha posse do arquivo com as mesmas características que foram reproduzidas na prova de autenticidade, sendo de Comercial Cirúrgica Rioclarense Ltda a responsabilidade, única e exclusiva, pela idoneidade do documento apresentado a DAUTIN Blockchain Co.

Este CERTIFICADO foi emitido em **05/10/2021 16:00:25** através do sistema de autenticação eletrônica da empresa DAUTIN Blockchain Co. de acordo com o Art. 10, § 2º da MP 2200-2/2001, Art. 107 do Código Civil e Art. 411, em seus §§ 2º e 3º do Código de Processo Civil, estando dessa maneira de acordo para o cumprimento do Decreto 10278/2020.

Para mais informações sobre a operação acesse o site <https://www.dautin.com> e informe o código da transação blockchain **0x694d816d8cf89e4f57b0bd0f8559c73f534b9f30f815bd83692dece823dd5588**. Também é possível acessar a consulta através da rede blockchain em <https://polygonscan.com/>

<sup>1</sup> Legislação Vigente: Medida Provisória nº 2200-2/2001, Código Civil e Código de Processo Civil.

**DAUTIN**  
BLOCKCHAIN



Presidência da República Casa Civil  
Subchefia para Assuntos Jurídicos  
MEDIDA PROVISÓRIA 2.200-2  
DE 24 DE AGOSTO DE 2001.



## Consultas / Funcionamento de Empresa Nacional / Resultado

## Resultado da Consulta de Funcionamento de Empresas

Ordem	CNPJ	Empresa	Tipo	Número	Tipo de Produto/ Área	Situação	
<input type="checkbox"/>	1	67.729.178/0005-72	COMERCIAL CIRÚRGICA RIOCLARENSE LTDA	Autorização	1.17718-2	Medicamento	Ativa
<input type="checkbox"/>	2	67.729.178/0005-72	COMERCIAL CIRÚRGICA RIOCLARENSE LTDA	Autorização	8.16663-2 (99Y389Y6LWL7)	Produtos para Saúde (Correlatos)	Ativa

[Exportar para Excel](#)[Voltar](#)

Consultas / Funcionamento de Empresa Nacional / Resultado / Detalhamento

## Dados da Empresa Nacional

**Razão Social**

COMERCIAL CIRÚRGICA RIOCLARENSE LTDA

**CNPJ**

67.729.178/0005-72

**Nome Fantasia**

Comercial Cirúrgica Rioclarense LTDA

**Endereço na Internet**

www.rioclarense.com.br

**SAC****Endereço Completo**Avenida Joanna Rodrigues Jondral, 250 - Bloco 01 - Galpão 04 - Cilo 2  
CEP: 86.067-050**Cidade/UF**

LONDRINA/PR

**Responsável Técnico**

DARLENE MENDES JACOBOWSKI

**Responsável Legal**WALTER PROCHNOW JUNIOR  
PAULO CESAR PROCHNOW  
ANA LUCIA BARBOSA  
PROCHNOW  
GUSTAVO ALEXANDRE  
PROCHNOW

## Dados do Cadastro

**Cadastro Nº**

8.16663-2 (99Y389Y6LWL7)

**Data do Cadastro**

16/07/2018

**Situação**

Ativa

**Nº do Processo**25351.292085/2018-21**Cadastro**8 - Produtos para Saúde  
(Correlatos)**Atividades / Classes****Armazenar**

- Correlatos

**Distribuir**

- Correlatos

**Expedir**

- Correlatos

**Transportar**

- Correlatos

Voltar



vitoria alves gostom mc / 37.843.435/0001-08
25351.905146/2020-35 /
733 - AFE - CONCESSÃO - FARMÁCIAS E DROGARIAS / 2984575201
MOTIVO DO INDEFERIMENTO:
Não apresentação do Documento de Instrução, contrariando o Art. 11 da RDC nº 275/2019 e Art. 3º da Resolução RDC nº 25/2011. A empresa apresentou diversos documentos, mas nenhum deles é sanitário.

FAMILIA SILVA COMERCIO DE PRODUTOS FARMACEUTICOS LTDA ME / JO.599.595/0001-86
25351.899114/2020-62 /
733 - AFE - CONCESSÃO - FARMÁCIAS E DROGARIAS / 2969833202
MOTIVO DO INDEFERIMENTO:
Não apresentação da declaração assinada do Anexo I da RDC 275/2019, contrariando o Art. 11 da RDC nº 275/2019 e Art. 3º da RDC nº 25/2011.

Cunha e Froes Drogaria Ltda / 32.464.855/0001-60
25351.899121/2020-64 /
733 - AFE - CONCESSÃO - FARMÁCIAS E DROGARIAS / 2969857200
MOTIVO DO INDEFERIMENTO:
Não apresentação da declaração assinada do Anexo I da RDC 275/2019, contrariando o Art. 11 da RDC nº 275/2019 e Art. 3º da RDC nº 25/2011.

R. DOS S. PAIVA / 37.121.562/0001-01
25351.899127/2020-69 /
733 - AFE - CONCESSÃO - FARMÁCIAS E DROGARIAS / 2970214203
MOTIVO DO INDEFERIMENTO:
Não apresentação do Documento de Instrução, contrariando o Art. 11 da RDC nº 275/2019 e Art. 3º da Resolução RDC nº 25/2011

JM DROGARIA LTDA / 36.765.556/0001-16
25351.905149/2020-80 /
733 - AFE - CONCESSÃO - FARMÁCIAS E DROGARIAS / 2984577207
MOTIVO DO INDEFERIMENTO:
Não apresentação do Documento de Instrução, contrariando o Art. 11 da RDC nº 275/2019 e Art. 3º da Resolução RDC nº 25/2011.

VH. HOFFMANN LTDA / 37.954.661/0001-66
25351.905147/2020-91 /
733 - AFE - CONCESSÃO - FARMÁCIAS E DROGARIAS / 2984573204
MOTIVO DO INDEFERIMENTO:
Não apresentação do Documento de Instrução, contrariando o Art. 11 da RDC nº 275/2019 e Art. 3º da Resolução RDC nº 25/2011. O documento encaminhado não é um documento sanitário.

RESOLUÇÃO-RE Nº 3.647, DE 16 DE SETEMBRO DE 2020

A Coordenadora de Autorização de Funcionamento de Empresas, no uso das atribuições que lhe confere o art. 169, aliado ao art. 54, I, §1º do Regimento Interno aprovado pela Resolução de Diretoria Colegiada - RDC nº 255, de 10 de dezembro de 2018, resolve:

Art. 1º Indeferi o pedido de Alteração de Autorização de Funcionamento para os estabelecimentos de Farmácias e Drogarias, em conformidade com o anexo desta Resolução.

Art. 2º Esta Resolução entra em vigor na data de sua publicação.

PATRICIA AZEVEDO CHAGAS

ANEXO

eduardo matheus kolling irber - me. / 09.025.292/0001-91
25351.369017/2014-83 / 7223077
7113 - AFE - ALTERAÇÃO - FARMÁCIAS E DROGARIAS - ENDEREÇO / 2669256202
MOTIVO DO INDEFERIMENTO:
Não apresentação do Documento de Instrução, contrariando o Art. 11 da RDC nº 275/2019 e Art. 3º da Resolução RDC nº 25/2011.

DROGARIA FARMED LTDA ME / 26.308.086/0001-08
25351.213132/2018-88 / 7578948
7113 - AFE - ALTERAÇÃO - FARMÁCIAS E DROGARIAS - ENDEREÇO / 2669256209
MOTIVO DO INDEFERIMENTO:
Não apresentação do Documento de Instrução, contrariando o Art. 11 da RDC nº 275/2019 e Art. 3º da Resolução RDC nº 25/2011.

RESOLUÇÃO-RE Nº 3.648, DE 16 DE SETEMBRO DE 2020

A Coordenadora de Autorização de Funcionamento de Empresas, no uso das atribuições que lhe confere o art. 169, aliado ao art. 54, I, §1º do Regimento Interno aprovada pela Resolução de Diretoria Colegiada - RDC nº 255, de 10 de dezembro de 2018, resolve:

Art. 1º Conceder Autorização de Funcionamento para Empresas constantes no anexo desta Resolução.

Art. 2º Esta Resolução entra em vigor na data de sua publicação

PATRICIA AZEVEDO CHAGAS

ANEXO

STEO COMERCIO E REPRESENTAÇÕES LTDA / 00.849.884/0001-53
25351.697906/2020-36 / 3096343
740 - AFE - CONCESSÃO - SANEANTES DOMISSANITÁRIOS - DISTRIBUIDORA (SOMENTE MATRIZ) / 247216520R

M V C LEITE PEREIRA COMERCIO E CORRETAGEM DE SEGUROS / 21.449.619/0001-58
25351.894059/2020-56 / 3096465
735 - AFE - CONCESSÃO - SANEANTES DOMISSANITÁRIOS - IMPORTADORA (SOMENTE MATRIZ) / 2954145200

RESOLUÇÃO-RE Nº 3.649, DE 16 DE SETEMBRO DE 2020

A Coordenadora de Autorização de Funcionamento de Empresas, no uso das atribuições que lhe confere o art. 169, aliado ao art. 54, I, §1º do Regimento Interno aprovado pela Resolução de Diretoria Colegiada - RDC nº 255, de 10 de dezembro de 2018, resolve:

Art. 1º Alterar a Autorização de Funcionamento das Empresas constantes no anexo desta Resolução.

Art. 2º Esta Resolução entra em vigor na data de sua publicação

PATRICIA AZEVEDO CHAGAS

ANEXO

MAGNAMED TECNOLOGIA MEDICA S/A / 01.298.443/0001-73
25351.353281/2010-01 / 8065915
806 - AFE - ALTERAÇÃO - PRODUTOS PARA SAÚDE - ENDEREÇO / 2554107203

TLS LOGISTICA DISTRIBUICAO E TRANSPORTES EIRELI EPP / 24.935.218/0001-04
25351.185722/2017-11 / 1164895

7125 - AFE - ALTERAÇÃO - MEDICAMENTOS E INSUMOS FARMACEUTICOS - ARMAZENADORA - RAZÃO SOCIAL / 2554897202
25351.185722/2017-11 / 1164895
7127 - AFE - ALTERAÇÃO - MEDICAMENTOS E INSUMOS FARMACEUTICOS - ARMAZENADORA - ENDEREÇO MATRIZ / 2554930206

COMERCIAL CÍRURGICA RIOCLARENSE LTDA / 67.729.178/0005-72
25351.292085/2018-21 / 8166632
867 - AFE - ALTERAÇÃO - PRODUTOS PARA SAÚDE - AMPLIAÇÃO OU REDUÇÃO DE ATIVIDADES / 2554128201

CARVALHO COSMETICOS INDUSTRIA E COMERCIO LTDA / 33.395.988/0001-94
25351.412787/2020-51 / 4020284
7170 - AFE - ALTERAÇÃO - COSMÉTICOS, PERFUMES E PRODUTOS DE HIGIENE - AMPLIAÇÃO OU REDUÇÃO DE ATIVIDADES / 2554210209
25351.412787/2020-51 / 4020284
7170 - AFE - ALTERAÇÃO - COSMÉTICOS, PERFUMES E PRODUTOS DE HIGIENE - AMPLIAÇÃO OU REDUÇÃO DE ATIVIDADES / 2554207208

RESOLUÇÃO-RE Nº 3.650, DE 16 DE SETEMBRO DE 2020

A Coordenadora de Autorização de Funcionamento de Empresas, no uso das atribuições que lhe confere o art. 169, aliado ao art. 54, I, §1º do Regimento Interno aprovado pela Resolução de Diretoria Colegiada - RDC nº 255, de 10 de dezembro de 2018, resolve:

Art. 1º. Alterar Autorização Especial para Empresas de Medicamentos e de Insumos Farmacêuticos, constantes no anexo desta Resolução, de acordo com a Portaria nº. 344, de 12 de maio de 1998 e suas atualizações, observando-se as proibições e restrições estabelecidas.

Art. 2º Esta Resolução entra em vigor na data de sua publicação.

PATRICIA AZEVEDO CHAGAS

ANEXO

TLS LOGISTICA DISTRIBUICAO E TRANSPORTES EIRELI EPP / 24.935.218/0001-04
25351.240400/2017-12 / 1165535
7017 - AE - ALTERAÇÃO - MEDICAMENTOS E INSUMOS FARMACEUTICOS - ARMAZENADORA DO PRODUTO SUJEITO A CONTROLE ESPECIAL - RAZÃO SOCIAL / 2555032206

COMERCIAL CÍRURGICA RIOCLARENSE LTDA / 67.729.178/0005-72
25351.292074/2018-41 / 1177182
7105 - AE - ALTERAÇÃO - MEDICAMENTOS E INSUMOS FARMACEUTICOS - DISTRIBUIDORA DO PRODUTO SUJEITO A CONTROLE ESPECIAL - AMPLIAÇÃO DE ATIVIDADES / 2554205205

RESOLUÇÃO-RE Nº 3.651, DE 16 DE SETEMBRO DE 2020

A Coordenadora de Autorização de Funcionamento de Empresas, no uso das atribuições que lhe confere o art. 169, aliado ao art. 54, I, §1º do Regimento Interno aprovado pela Resolução de Diretoria Colegiada - RDC nº 255, de 10 de dezembro de 2018, resolve:

Art. 1º Cancelar as Autorizações de Funcionamento de Empresas constantes no anexo desta Resolução.

Art. 2º Esta Resolução entra em vigor na data de sua publicação

PATRICIA AZEVEDO CHAGAS

ANEXO

CARRARO & PRZYBYSZ LTDA / 10.341.149/0001-98
25023.156831/2009-11 / 8057085
70574 - AFE - Cancelamento de Ofício de autorização de funcionamento de empresas / 3143226203

MOTIVO DO CANCELAMENTO:
Ofício n.º 186/2020 - DVVSP/CVIS/DA (Vide processo SEI 25351.930375/2020-07)
DENTAL ALEMÃO COM. DE PRODS. E EQUIPAMENTOS ODONTOLÓGICOS E FARMACÊUTICOS LTDA - ME / 07.880.187/0001-04
25351.643075/2008-33 / 8047197
70574 - AFE - Cancelamento de Ofício de autorização de funcionamento de empresas / 3144168208

MOTIVO DO CANCELAMENTO:
Ofício n.º 186/2020 - DVVSP/CVIS/DA (Vide processo SEI 25351.930375/2020-07)

CARRARO & PRZYBYSZ LTDA / 10.341.149/0001-98
25023.156832/2009-34 / 3041907
70574 - AFE - Cancelamento de Ofício de autorização de funcionamento de empresas / 3143230201

MOTIVO DO CANCELAMENTO:
Ofício n.º 186/2020 - DVVSP/CVIS/DA (Vide processo SEI 25351.930375/2020-07)

DENTAL ALEMÃO COM. DE PRODS. E EQUIPAMENTOS ODONTOLÓGICOS E FARMACÊUTICOS LTDA - ME / 07.880.187/0001-04
25351.629403/2008-41 / 1076131
70574 - AFE - Cancelamento de Ofício de autorização de funcionamento de empresas / 3144247201

MOTIVO DO CANCELAMENTO:
Ofício n.º 186/2020 - DVVSP/CVIS/DA (Vide processo SEI 25351.930375/2020-07)

MOTIVO DO CANCELAMENTO:
Ofício n.º 186/2020 - DVVSP/CVIS/DA (Vide processo SEI 25351.930375/2020-07)

PRONABEL LABORATÓRIO INDUSTRIAL LTDA / 79.139.994/0001-81
25023.000074/88 / 1016133
70574 - AFE - Cancelamento de Ofício de autorização de funcionamento de empresas / 3142834207

MOTIVO DO CANCELAMENTO:
Ofício n.º 186/2020 - DVVSP/CVIS/DA (Vide processo SEI 25351.930375/2020-07 )

GLEISH INDUSTRIA DE COSMÉTICOS LTDA / 03.295.982/0001-84
25351.000721/00-34 / 2029836
70574 - AFE - Cancelamento de Ofício de autorização de funcionamento de empresas / 3120759206

MOTIVO DO CANCELAMENTO:
Não cumprimento do Ofício Eletrônico [OE] nº 2613704206.

BIO NATIVA IND. COM. COSMETICOS LTDA. / 00.088.536/0001-00
5015696 / 2023910
70574 - AFE - Cancelamento de Ofício de autorização de funcionamento de empresas / 3142632206

MOTIVO DO CANCELAMENTO:
Ofício 99/2019 Visa - Guarapuaça e Empresa Inapta de acordo com a Receita Federal (Vide processo SEI 25351.930375/2020-07 )



Este documento pode ser verificado na internet eletrônica
http://www.in.gov.br/autenticidade.html, cujo código: 0515202501700137

Documento assinado digitalmente conforme MP nº 2.200-2 de 24/10/2001, que institui a Infraestrutura de Chaves Públicas Brasileira - ICP Brasil.



v3.0 - DAUTIN Blockchain Documentos Digitais e Serviços Ltda EPP certifica em 25/01/2022 18:04:49 que o documento de hash (SHA-256)
2015e0dd558a661d70c6da1d6a6e6bc5650200191ee7a9a0b853a993477a8e6b (ou validado em 25/01/2022 18:03:15 através da transação blockchain
0x1434bf11d67b0e36f0e2ea1b09e7616af81c624d763e319879c7c750b4585c e pode ser verificado em https://www.dautin.com/FileCheck (NID: 47993)



Rua XV de Novembro, 64 - Sala 21  
 Edifício Pedro Francisco Vargas  
 Centro, Itajaí - Santa Catarina  
 (47) 3514-7599 | (47) 99748-2223  
 www.dautin.com | dautin@dautin.com



## CERTIFICADO DE PROVA DE AUTENTICIDADE ELETRÔNICA

A DAUTIN BLOCKCHAIN DOCUMENTOS DIGITAIS E SERVIÇOS LTDA, especificada neste ato apenas como **Dautin Blockchain Co.** CERTIFICA para os devidos fins de direito que, o arquivo digital especificado com o tipo documental **Autenticação** e representado pela função hash criptográfica conhecida como SHA-256, de código **2015e0dd558a661d70c60a1d6a6e6bc56502000181ee7a0a0b853b9d477a6eb6** foi autenticado de acordo com as Legislações e normas vigentes<sup>1</sup> através da rede blockchain Ethereum Classic, sob o identificador único denominado NID **47993** dentro do sistema.

A autenticação eletrônica do documento intitulado "**AUTORIZAÇÃO DE PRODUTOS PARA SAÚDE 17.09.20**", cujo assunto é descrito como "**AUTORIZAÇÃO DE PRODUTOS PARA SAÚDE 17.09.20**", faz prova de que em **25/01/2022 18:03:24**, o responsável **Comercial Cirúrgica Rioclarense Ltda (67.729.178/0001-49)** tinha posse do arquivo com as mesmas características que foram reproduzidas na prova de autenticidade, sendo de **Comercial Cirúrgica Rioclarense Ltda** a responsabilidade, única e exclusiva, pela idoneidade do documento apresentado a DAUTIN Blockchain Co.

Este CERTIFICADO foi emitido em **25/01/2022 18:04:34** através do sistema de autenticação eletrônica da empresa DAUTIN Blockchain Co. de acordo com o Art. 10, § 2º da MP 2200-2/2001, Art. 107 do Código Civil e Art. 411, em seus §§ 2º e 3º do Código de Processo Civil, estando dessa maneira de acordo para o cumprimento do Decreto 10278/2020.

Para mais informações sobre a operação acesse o site <https://www.dautin.com> e informe o código da transação blockchain **0xf434fbf11d67bbe36f602ea1b90e7616aff81d624d763e3f9878cf7c5bf45850**. Também é possível acessar a consulta através da rede blockchain em <https://blockscout.com/etc/mainnet/>

<sup>1</sup> Legislação Vigente: Medida Provisória nº 2200-2/2001, Código Civil e Código de Processo Civil.

**DAUTIN**  
BLOCKCHAIN



Presidência da República Casa Civil  
 Subchefia para Assuntos Jurídicos  
 MEDIDA PROVISÓRIA 2.200-2  
 DE 24 DE AGOSTO DE 2001.





SERVIÇO PÚBLICO FEDERAL  
CONSELHO FEDERAL DE FARMÁCIA

CONSELHO REGIONAL DE FARMÁCIA DO ESTADO DO PARANÁ - CRF-PR



# CERTIDÃO DE REGULARIDADE 2022

Consulte via leitor de QRCode



Consulte pelo Código de Autenticação para Validar a CRT em [www.crf-pr.org.br/crfemcasa](http://www.crf-pr.org.br/crfemcasa)

CADASTRO NO CRF SOB O <b>25078</b>	VALIDADE <b>31/03/2027</b>	CÓDIGO DE AUTENTICAÇÃO <b>451C52FD55BFA47499E62FE95C5D2AE</b>
RAZÃO/DENOMINAÇÃO SOCIAL <b>COMERCIAL CIRURGICA RIOCLARENSE LTDA</b>		
NOME FANTASIA <b>DISTRIBUIDORA RIO CLARENSE</b>		
TIPO DE ESTABELECIMENTO <b>DISTRIBUIDORA MEDICAMENTOS, INSUMOS E DROGAS</b>	NATUREZA DE ATIVIDADE <b>DISTRIBUIDOR/IMPORT./EXPORT. MEDICAMENTO</b>	
ENDEREÇO <b>AVENIDA JOANNA RODRIGUES JONDRAL 250 BL 01 GALPAO 04</b>	CNPJ <b>67.729.178/0005-72</b>	
LOCALIDADE <b>CILO 2</b>	CIDADE - UF <b>LONDRINA-PR</b>	

## HORÁRIO DE FUNCIONAMENTO

Domingo	Segunda	Terça	Quarta	Quinta	Sexta	Sábado
*****	09:00 às 13:00	09:00 às 13:00	09:00 às 13:00	09:00 às 13:00	09:00 às 13:00	*****
*****	14:12 às 19:00	14:12 às 19:00	14:12 às 19:00	14:12 às 19:00	14:12 às 19:00	*****

## RESPONSÁVEIS TÉCNICOS

TIPO	INSCRIÇÃO	NOME	FUNÇÃO				SITUAÇÃO		
F	4091	DARLENE MENDES JACOBOWSKI	DIRETOR TÉCNICO				CONTRATADO		
			Domingo	Segunda	Terça	Quarta	Quinta	Sexta	Sábado
			*****	09:00 às 13:00	09:00 às 13:00	09:00 às 13:00	09:00 às 13:00	09:00 às 13:00	*****
			*****	14:12 às 19:00	14:12 às 19:00	14:12 às 19:00	14:12 às 19:00	14:12 às 19:00	*****

CONSELHO REGIONAL DE FARMÁCIA DO ESTADO DO PARANÁ - CRF-PR

Curitiba, 22 de Março de 2022

Gerentes do CRF-PR conforme Deliberação 1002/2021  
Farm. Gabriéle Luíze Pereira - Gerente Cad/PJ  
Farm. Flávia de Abreu Chaves - Gerente Cad/PF  
Farm. Edivar Gomes - Gerente Geral

### ESTA CERTIDÃO DEVE SER AFIXADA EM UM LUGAR BEM VISÍVEL AO PÚBLICO

- Certificamos que o estabelecimento a que se refere esta Certidão de Regularidade está inscrito neste Conselho Regional de Farmácia, atendendo o que dispõe os artigos 22, parágrafo único e 24, da lei nº 3.820/60 e do Título IX da Lei nº 6.360/76. Tratando-se de Farmácia e Drogeria, certificamos que está regularizada em sua atividade durante os horários estabelecidos pelos Farmacêuticos Responsáveis Técnicos, de acordo com os artigos 15, parágrafos 1º e 2º e 23, alínea "c" da Lei nº 5.991/73 e artigos 2º e 3º Caput 5º e 6º Inciso I, todos da Lei 13.021/14.
- Por ocasião de mudanças no quadro de assistência farmacêutica, este documento deverá ser retirado pelo Responsável Técnico interessando e encaminhando por respectivo CRF para as devidas alterações.
- A autenticidade e/ou validade jurídica dessa CERTIDÃO poderá ser comprovada acessando o site institucional e digitando o código de autenticidade ou mesmo através de leitor de QR-Code.



Rua XV de Novembro, 64 - Sala 21  
Edifício Pedro Francisco Vargas  
Centro, Itajaí - Santa Catarina  
(47) 3514-7599 | (47) 99748-2223  
www.dautin.com | dautin@dautin.com



## CERTIFICADO DE PROVA DE AUTENTICIDADE ELETRÔNICA

A DAUTIN BLOCKCHAIN DOCUMENTOS DIGITAIS E SERVIÇOS LTDA, especificada neste ato apenas como **Dautin Blockchain Co.** CERTIFICA para os devidos fins de direito que, o arquivo digital especificado com o tipo documental **Autenticação** e representado pela função hash criptográfica conhecida como SHA-256, de código **88cc185250f58af676f28f0e67e20d083fa5af8054e72cce9af0c009675bd09b** foi autenticado de acordo com as Legislações e normas vigentes<sup>1</sup> através da rede blockchain Ethereum Classic, sob o identificador único denominado NID **56331** dentro do sistema.

A autenticação eletrônica do documento intitulado "**CRF\_31\_03\_27**", cujo assunto é descrito como "**CRF\_31\_03\_27**", faz prova de que em **23/03/2022 09:14:25**, o responsável **Comercial Cirúrgica Rioclarense Ltda (67.729.178/0001-49)** tinha posse do arquivo com as mesmas características que foram reproduzidas na prova de autenticidade, sendo de Comercial Cirúrgica Rioclarense Ltda a responsabilidade, única e exclusiva, pela idoneidade do documento apresentado a DAUTIN Blockchain Co.

Este CERTIFICADO foi emitido em **23/03/2022 09:16:14** através do sistema de autenticação eletrônica da empresa DAUTIN Blockchain Co. de acordo com o Art. 10, § 2º da MP 2200-2/2001, Art. 107 do Código Civil e Art. 411, em seus §§ 2º e 3º do Código de Processo Civil, estando dessa maneira de acordo para o cumprimento do Decreto 10278/2020.

Para mais informações sobre a operação acesse o site <https://www.dautin.com> e informe o código da transação blockchain **0xb37197d0af61671c13c281fd5d11e0f653bf40731655df5167073463c4c3fb5b**. Também é possível acessar a consulta através da rede blockchain em <https://blockscout.com/etc/mainnet/>

<sup>1</sup> Legislação Vigente: Medida Provisória nº 2200-2/2001, Código Civil e Código de Processo Civil.

**DAUTIN**  
BLOCKCHAIN



Presidência da República Casa Civil  
Subchefia para Assuntos Jurídicos  
MEDIDA PROVISÓRIA 2.200-2  
DE 24 DE AGOSTO DE 2001.



À  
**PREFEITURA MUNICIPAL DE FRANCISCO BELTRÃO – PR**  
**REF: PREGÃO ELETRÔNICO Nº 115/2022**  
**PROCESSO LICITATÓRIO Nº 529/2022**

**DECLARAÇÃO UNIFICADA**

**OBJETO:** REGISTRO DE PREÇOS para futura e eventual aquisição de medicamentos para dispensação gratuita, psicotrópicos, e injetáveis para as farmácias municipais e distribuição nas unidades municipais de saúde e UPA do Município de Francisco Beltrão, itens desertos dos Pregões Eletrônicos 181/2021 e 44/2022

Pelo presente instrumento, a empresa **Comercial Cirúrgica Rioclarense Ltda.**, estabelecida na Avenida Joanna Rodrigues Jondral, nº 250, Bloco 01 – Galpão 04, Bairro Cilo 2 – Londrina, Paraná, inscrita no CNPJ nº 67.729.178/0005-72 e Inscrição Estadual nº 90770533-17, através de sua representante legal infra-assinada, que:

- 1) Declaramos, para os fins do disposto no inciso XXXIII do art. 7º da Constituição Federal, não empregamos menores de dezoito anos em trabalho noturno, perigoso ou insalubre e nem menores de dezesseis anos, em qualquer trabalho, salvo na condição de aprendiz, a partir dos quatorze anos de idade, em cumprimento ao que determina o inciso V do art. 27 da Lei nº 8.666/93, acrescida pela Lei nº 9.854/99.
- 2) Declaramos que assumimos inteira responsabilidade pela autenticidade de todos os documentos apresentados, sujeitando-nos a eventuais averiguações que se façam necessárias;
- 3) Comprometemo-nos a manter, durante todo o período de vigência do presente contrato, em compatibilidade com as obrigações assumidas, todas as condições de habilitação e qualificação exigidas nesta licitação;
- 4) Comprometemo-nos a repassar na proporção correspondente, eventuais reduções de preços decorrentes de mudanças de alíquotas de impostos incidentes sobre cumprimento do objeto, em função de alterações de legislação pertinente, publicadas durante a vigência do contrato;
- 5) Declaramos que temos conhecimento e submetemo-nos ao disposto neste edital e anexos e legislação aplicada;
- 6) Declaramos que até a presente data inexistem fatos impeditivos para nossa habilitação e participação no presente processo licitatório e estamos cientes da obrigatoriedade de declarar ocorrências posteriores;
- 7) DECLARAMOS, ainda, que não fomos declarados inidôneos por nenhum órgão do poder público em qualquer de suas esferas;
- 8) Declaramos que em atendimento ao Acórdão nº 2745/2010 – TCE/PR, que seus sócios, dirigentes ou cotistas, bem como sua representante neste ato a Sra. Alessandra Fernanda Rigo Ferreira, portadora da Carteira de Identidade nº 40.693.871-4 SSP/SP e do CPF nº 369.371.578-51, e/ou o Sr. Rafael Olímpio Castanheira, portador da Carteira de Identidade RG nº 35.348.360-6 e do CPF nº 324.367.598-71, e/ou a Srta. Vanessa Martins Pacheco de Almeida de Paulo, portadora da Carteira de Identidade nº 47.096.646-4 SSP/SP e do CPF nº 387.707.608-45, e/ou a Sra. Rafaeli Daiane Araújo da Silva, portadora da Carteira de Identidade nº 45.943.589-9 SSP/SP e do CPF nº 391.004.378-08, e/ou a Sra. Lisandra Pereira da Silva Marcelino, portadora da Carteira de Identidade nº 47.823.485-5 SSP/SP e do CPF nº 402.362.018-16, não são servidores do Município de Francisco Beltrão, nem cônjuge ou companheiro(a), parente em linha reta e/ou colateral, consanguíneo ou afim de

COMERCIAL CIRURGICA RIOCLARENSE LTDA.



(19) 3522-5800

Avenida Joanna Rodrigues Jondral, 250 – Bloco 01 – Galpão 04 – Bairro Cilo 2 – Fone (19) 3522-5800 – [vendas@rioclarense.com.br](mailto:vendas@rioclarense.com.br)  
CEP: 86.067-050 – Londrina – PR – CNPJ: 67.729.178/0005-72 E INSCR. EST. Nº 90770533-17 E INSCR. MUNICIPAL Nº 2396335

DOCUMENTAÇÃO: [rafaeli.silva@rioclarense.com.br](mailto:rafaeli.silva@rioclarense.com.br) e [vanessa.martins@rioclarense.com.br](mailto:vanessa.martins@rioclarense.com.br) / SAC: [sac@rioclarense.com.br](mailto:sac@rioclarense.com.br) /  
CONTRATOS: [contratos@rioclarense.com.br](mailto:contratos@rioclarense.com.br) /  
PREGÃO ELETRÔNICO: [alessandra.rigo@rioclarense.com.br](mailto:alessandra.rigo@rioclarense.com.br) / EMPENHOS: [empenhos@rioclarense.com.br](mailto:empenhos@rioclarense.com.br)

servidor(a) público deste Município, que nele exerça cargo em comissão ou função de confiança, seja membro da comissão de licitação, pregoeiro ou atividade ligada à contratação;

9) Declaramos para os devidos efeitos e sob pena da lei que não possuir em seu quadro societário servidor público da ativa, empregado de empresa pública ou de sociedade de economia mista;

10) Declaramos, para os devidos fins de direito, na qualidade de Proponente dos procedimentos licitatórios, instaurados por este Município, que o(a) responsável legal da empresa é o Sr. Rafael Olímpio Castanheira, brasileiro, casado, Coordenador de Vendas, portador da Carteira de Identidade nº 35.348.360-6 e do CPF nº 324.367.598-71, residente à Rua José Camargo Schimidt, nº 210, Bairro Parque Santa Cândida, na cidade de Araras – SP, CEP: 13.603-172, **responsável pela assinatura da Ata de Registro de Preços/contrato.**

11) Declaramos, para os devidos fins que em caso de qualquer comunicação futura referente a este processo licitatório, bem como em caso de eventual contratação, **concordo que a Ata de Registro de Preços/Contrato** seja encaminhado para o seguinte endereço:

**E-mail:** [contratos@rioclarense.com.br](mailto:contratos@rioclarense.com.br)

**Telefone:** (19) 3522-5800

12) Caso altere o citado e-mail ou telefone comprometo-me em protocolizar pedido de alteração junto ao Sistema de Protocolo deste Município, sob pena de ser considerado como intimado nos dados anteriormente fornecidos.

13) Nomeamos e constituímos a empresa **TREVIMEDI SERVIÇOS DE APOIO ADMINISTRATIVO LTDA – ME**, com sede em Curitiba – PR, na Rua da Divina Providência, nº 336, Bairro Santa Quitéria, Cep. 80.310-010, no Estado do Paraná, inscrita no CNPJ sob nº 17.464.508/0001-43, neste ato representada por seu proprietário, o Sr. **JAILSON TREVISON**, brasileiro, casado, Consultor de Vendas, residente à Rua Divina Providência, nº 336, Bairro Santa Quitéria, na cidade de Curitiba/PR, CEP 80.310-010, portador da Carteira de Identidade nº 4.130.897-4 SSP/PR e do CPF nº 587.756.179-00, para ser o(a) responsável para acompanhar a execução da **Ata de Registro de Preços/contrato**, referente ao **Pregão Eletrônico n.º Nº 115/2022** e todos os atos necessários ao cumprimento das obrigações contidas no instrumento convocatório, seus Anexos e na Ata de Registro de Preços/Contrato.

14) Por ser expressão da verdade, firmamos a presente.

Londrina, 12 de julho de 2022.

RAFAELI  
DAIANE DE  
ARAUJO DA  
SILVA:  
39100437808

Assinado digitalmente por RAFAELI DAIANE DE ARAUJO DA SILVA:39100437808  
DN: C=BR, O=ICP-Brasil, OU=Presencial, OU=4468887000168, OU=Secretaria da Receita Federal do Brasil - RFB, OU=RFB e-CPF A3, OU=(em branco), CN=RAFAELI DAIANE DE ARAUJO DA SILVA:39100437808  
Razão: Eu sou o autor deste documento  
Localização: sua localização de assinatura aqui  
Data: 2022-07-12 11:15:14  
Foxit Reader Versão: 9.6.0



(19) 3522-5800

Av. Joana Rodrigues Jondral, 250 – Bloco 01 – Galpão 04 – Bairro Cílio 2 – Fone (19) 3522-5800 – [vendas@rioclarense.com.br](mailto:vendas@rioclarense.com.br)  
CEP: 86.067-050 – Londrina – PR – CNPJ: 67.729.178/0005-72 E INSCR. EST. Nº 90770533-17 E INSCR. MUNICIPAL Nº 2396335

COMERCIAL CIRURGICA RIOCLARENSE LTDA.

DOCUMENTAÇÃO: [rafaeli.silva@rioclarense.com.br](mailto:rafaeli.silva@rioclarense.com.br) e [vanessa.martins@rioclarense.com.br](mailto:vanessa.martins@rioclarense.com.br) / SAC: [sac@rioclarense.com.br](mailto:sac@rioclarense.com.br) /

CONTRATOS: [contratos@rioclarense.com.br](mailto:contratos@rioclarense.com.br) /

PREGÃO ELETRÔNICO: [alessandra.rigo@rioclarense.com.br](mailto:alessandra.rigo@rioclarense.com.br) / EMPENHOS: [empenhos@rioclarense.com.br](mailto:empenhos@rioclarense.com.br)



## PROCURAÇÃO

Pelo presente instrumento de procuração a Outorgante confere poderes a Outorgada na forma a seguir:

**OUTORGANTE: Comercial Cirúrgica Rioclarense Ltda.**, com matriz sediada à Avenida 62-A, nº 419 – Jardim América, na cidade de Rio Claro – SP, inscrita no CNPJ nº 67.729.178/0001-49, com Inscrição Estadual nº 587.101.582.112; e Filial: 01) inscrita no CNPJ nº 67.729.178/0002-20, com Inscrição Estadual nº 062.996.580.0021, estabelecida à Rua Paulo Costa, nº 140, Distrito Industrial – Jardim Piemont Sul, na cidade de Betim – MG; Filial 02) inscrita no CNPJ nº 67.729.178/0004-91, com Inscrição Estadual nº 395.060.142.110, estabelecida na Praça Emílio Marconato, nº 1000, Galpão 22 – Bairro Núcleo Residencial Doutor João Aldo Nassif, na cidade de Jaguariúna – SP; Filial 03) inscrita no CNPJ nº 67.729.178/0005-72, com Inscrição Estadual nº 90770533-17, estabelecida na Avenida Joanna Rodrigues Jondral, nº 250, Bloco 01 – Galpão 04, Cilo 2 – Londrina – PR; e Filial 04) inscrita no CNPJ nº 67.729.178/0006-53, com Inscrição Estadual nº 0867098-60, estabelecida na Rodovia Empresário João Santos Filho, nº 689 – Galpão C5, Bairro Muribeca – Jaboatão dos Guararapes – Pernambuco, neste ato representada por seu sócio administrador, o Sr. Walter Prochnow Junior, brasileiro, casado, portador da Carteira de Identidade nº 22.636.117-2 e do CPF nº 139.498.468-59, residente e domiciliado a Cidade de Rio Claro, Estado de São Paulo, na Rua 09 nº 1101, casa 18, Condomínio Villagio Urca.\*

**OUTORGADO: LUCIANA ZANERATTO**, brasileira, solteira, Farmacêutica Responsável, portadora da Carteira de Identidade nº 23.016.023-2 SSP/SP e do CPF nº 192.141.648-35, residente à Rua 30, nº 289 – Condomínio Colorado, Jardim Paulista, na cidade de Rio Claro – São Paulo.\*

**RAFAELI DAIANE ARAÚJO DA SILVA**, brasileira, casada, Assistente de Licitação – Documentação, portadora da Carteira de Identidade nº 45.943.589-9 SSP/SP e do CPF nº 391.004.378-08, residente à Rodovia Constantine Peruchi, Km 175, Condomínio Vila do Horto - Torre 07, Apartamento 02, na cidade de Rio Claro – São Paulo.\*

**VANESSA MARTINS PACHECO DE ALMEIDA DE PAULO**, brasileira, solteira, Assistente de Licitação – Documentação, portadora da Carteira de Identidade nº 47.096.646-4 SSP/SP e CPF nº 387.707.608-45, residente à Avenida 66-A, nº 711 – Jardim América, na cidade de Rio Claro – São Paulo.\*

**ALESSANDRA FERNANDA RIGO FERREIRA**, brasileira, casada, Líder de Pregão Eletrônico, portadora da Carteira de Identidade nº 40.693.871-4 SSP/SP e do CPF nº 369.371.578-51, residente à Rua 06-B, nº 1103 – Vila Indaiá, na cidade de Rio Claro – São Paulo.\*

**RAFAEL OLÍMPIO CASTANHEIRA**, brasileiro, casado, Coordenador de Vendas, portador da Carteira de Identidade nº 35.348.360-6 e do CPF nº 324.367.598-71, residente à Rua Alexandre José Franzini, nº 330 – Jardim Alto da Represa, CEP: 13.603-258, na cidade de Araras – São Paulo.\*

**MICHELE FERNANDA ROSSI SALLES BUENO**, brasileira, casada, Líder de Análise de Editais, portadora da Carteira de Identidade nº 33.916.004-4 SSP/SP e do CPF nº 219.862.918-63, residente à Rua 16, nº 60, Bloco Arara, Apartamento 04 – Residencial dos Pássaros – Mãe Preta, na cidade de Rio Claro – São Paulo.\*

**LISANDRA PEREIRA DA SILVA MARCELINO**, brasileira, casada, Assistente de Licitação – Documentação, portadora da Carteira de Identidade nº 47.823.485-5 SSP/SP e do CPF nº 402.362.018-16, residente à Rodovia Constantine Peruchi, Km 175, Condomínio Vila do Horto - Torre 10, Apartamento 24, na cidade de Rio Claro – São Paulo.\*

COMERCIAL CIRURGICA RIOCLARENSE LTDA.

Avenida 62-A, 419 – Jardim América – Fone (19) 3522-5800 – vendas@rioclarense.com.br  
CEP: 13505-058 – Rio Claro – SP – CNPJ: 67.729.178/0001-49 E INSCR. ESTADUAL Nº 587.101.582.112 E INSCR. MUNICIPAL Nº 019117

Praça Emílio Marconato, 1000 – Galpão 22 – Núcleo Residencial Doutor João Aldo Nassif – vendas@rioclarense.com.br  
CEP: 13.916-074 – Jaguariúna – SP – Fone (19) 3522-5800 – CNPJ: 67.729.178/0002-20 E INSCR. EST. Nº 062.996.580.0021 E INSCR. MUNICIPAL Nº 550516029

Rua Paulo Costa, 140 – Distrito Industrial – Jd. Piemont Sul – FONE (19) 3522-5800 – vendas@rioclarense.com.br  
CEP: 32.669-712 – Betim – MG – CNPJ: 67.729.178/0004-91 E INSCR. EST. Nº 062.996.580.0021 E INSCR. MUNICIPAL Nº 1282010314

Avenida Joanna Rodrigues Jondral, 250 – Bloco 01 – Galpão 04 – Bairro Cilo 2 – Fone (19) 3522-5800 – vendas@rioclarense.com.br  
CEP: 86.067-050 – Londrina – PR – CNPJ: 67.729.178/0005-72 E INSCR. EST. Nº 90770533-17 E INSCR. MUNICIPAL Nº 2396335

Rodovia Empresário João Santos Filho, 689 – Galpão C5 – Muribeca – Fone (19) 3522-5800 – vendas@rioclarense.com.br  
CEP: 54.385-030 – Jaboatão dos Guararapes – PE – CNPJ: 67.729.178/0006-53 E INSCR. EST. Nº 0867.098-60 E INSCR. MUNICIPAL Nº 997.913-1

DOCUMENTAÇÃO: rafaeli.silva@rioclarense.com.br e vanessa.martins@rioclarense.com.br / SAC: sac@rioclarense.com.br / CONTRATOS: contratos@rioclarense.com.br /  
PREGÃO ELETRÔNICO: alessandra.rigo@rioclarense.com.br / EMPENHOS: empenhos@rioclarense.com.br





PODERES: Para representá-la junto aos órgãos da Administração Direita, os fundos especiais, as autarquias, as fundações públicas, as empresas públicas, as sociedades de economia mista e demais entidades controladas direta ou indiretamente pela União, Estados, Distrito Federal e Municípios, podendo assinar, retirar, incluir documentos, impetrar recursos, assinar livros de ata, assinar propostas e contratos, formular lances, negociar preços, impugnar e exercer qualquer outra atividade para os fins licitatórios, podendo ainda substabelecer esta à outrem e tudo mais que se fizer necessário para o bom e fiel cumprimento do presente mandato.\*

Esta Procuração não confere qualquer exclusividade ao **outorgado**, tendo sua validade compreendida por um período de 12 (doze) meses.

Rio Claro – SP, 07 de Fevereiro de 2022.

Handwritten signature and stamp

Comercial Cirúrgica Rioclarensense Ltda.  
Walter Prochnow Junior  
Sócio Administrador

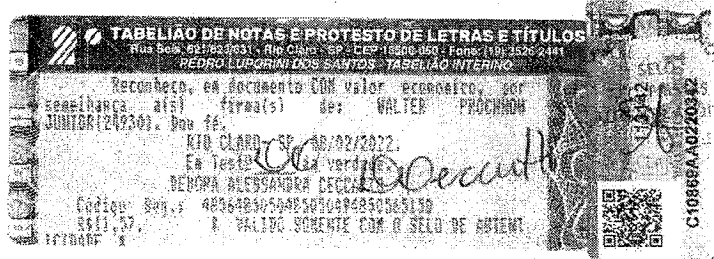

ESTE TABELIONATO ESTÁ FILIADO À Central de Sinal Público Consulta www.camp.org.br

Handwritten notes and stamp

COMERCIAL CIRURGICA RIOCLARENSE LTDA.  
Avenida 82-A, 419 – Jardim América – Fone (19) 3522-5800 – vendas@rioclarensense.com.br  
CEP: 13506-056 – Rio Claro – SP – CNPJ: 07.729.178/0091-49 E INSCR. ESTADUAL Nº 587.101.582.112 E INSCR. MUNICIPAL Nº 019117  
Praça Emilio Marconato, 1000 – Galpão 22 – Núcleo Residencial Doutor João Aído Nassif – vendas@rioclarensense.com.br  
CEP: 13.916-074 – Jaquariúna – SP – Fone (19) 3522-5800 – CNPJ: 07.729.178/0094-91 E INSCR. EST. Nº 385.066.142.110 E INSCR. MUNICIPAL Nº 850515029  
Rua Paulo Costa, 140 – Distrito Industrial – Jd. Piedmont Sul – FONE (19) 3522-5800 – vendas@rioclarensense.com.br  
CEP: 32.669.711 – Batim – MG – CNPJ: 07.729.178/0092-79 e INSCR. EST. 062.996.580.8021 E INSCR. MUNICIPAL Nº 1262010014  
Avenida Joaquina Rodrigues Jondral, 250 – Bloco 01 – Galpão 04 – Bairro Cife 2 – Fone (19) 3522-5800 – vendas@rioclarensense.com.br  
CEP: 68.067-050 – Londrina – PR – CNPJ: 07.729.178/0065-72 E INSCR. EST. Nº 90770533-17 E INSCR. MUNICIPAL Nº 2396335  
Rodovia Empreendedor João Santos Filho, 689 – Galpão C5 – Muribere – Fone (18) 3522-5600 – vendas@rioclarensense.com.br  
CEP: 54.355-030 – Jaboatão das Guararapes – PE – CNPJ: 07.728.178/0098-53 E INSCR. EST. Nº 0367.698-60 E INSCR. MUNICIPAL Nº 997.813-1  
DOCUMENTAÇÃO: rafael.silva@rioclarensense.com.br e vanessa.martins@rioclarensense.com.br / SAC: sac@rioclarensense.com.br / CONTRATOS: contratos@rioclarensense.com.br / PREGAÇÃO ELETRÔNICO: atendimento@rioclarensense.com.br / EMPENHOS: empenhos@rioclarensense.com.br

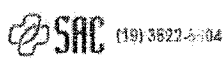

v3.0 - DAUTIN Blockchain Documentos Digitais e Serviços Ltda EPP certifica em 09/02/2022 14:03:11 que o documento de hash (SHA-256) de6b8428f11c42484317f8ce64abf1c02dd97223aa1929c63ddb3b8e9f67cb03 foi validado em 09/02/2022 14:00:00 através da transação blockchain 0x5cc239315abe4e995be327327c4b1c2e097943a21f8baa93d05a294950e4597f e pode ser verificado em https://www.dautin.com/FileCheck (NID: 50101)





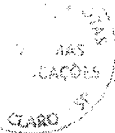

De acordo com a Lei nº 13.726, de 8 de Outubro de 2018, Racionaliza atos e procedimentos administrativos dos Poderes da União, dos Estados, do Distrito Federal e dos Municípios e institui o Selo de Desburocratização e Simplificação, segue abaixo comprovação das assinaturas dos outorgados desta procuração.

Prazo de Validade: Indeterminado

Selo de Veracidade:

*Luciana Zaneratto*

Comercial Cirúrgica Rioclarense Ltda.  
Luciana Zaneratto



*Rafaeli Daiane Araújo da Silva*

Comercial Cirúrgica Rioclarense Ltda.  
Rafaeli Daiane Araújo da Silva



*Vanessa Martins Pacheco de Almeida de Paula*

Comercial Cirúrgica Rioclarense Ltda.  
Vanessa Martins Pacheco de Almeida de Paula



*Alessandra Fernanda Rigo Ferreira*

Comercial Cirúrgica Rioclarense Ltda.  
Alessandra Fernanda Rigo Ferreira



*Michele Fernanda Rossi Salles Bueno*

Comercial Cirúrgica Rioclarense Ltda.  
Michele Fernanda Rossi Salles Bueno



Comercial Cirúrgica Rioclarense Ltda.  
Rafael Olímpio Castanheira

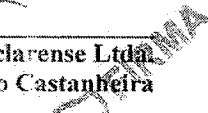

*Lisandra Pereira da Silva Marcelino*

Comercial Cirúrgica Rioclarense Ltda.  
Lisandra Pereira da Silva Marcelino



RECONHECIMENTO NO VÍDEO

COMERCIAL CIRURGICA RIOCLARENSE LTDA.  
Avenida 02-A, 419 - Jardim América - Fone (19) 3522-5800 - vendas@rioclarense.com.br  
CEP: 13506-050 - Rio Claro - SP - CNPJ: 07.729.178/0001-49 E INSCR. ESTADUAL Nº 587.101.582.112 E INSCR. MUNICIPAL Nº 019117

Praça Emílio Marconato, 1000 - Galpão 22 - Núcleo Residencial Doutor João Aldo Nassif - vendas@rioclarense.com.br  
CEP: 13.916-074 - Jaguariúna - SP - Fone (19) 3522-5600 - CNPJ: 07.729.178/0004-91 E INSCR. EST Nº 205.060.142.110 E INSCR. MUNICIPAL Nº 550516029

Rua Paulo Costa, 140 - Distrito Industrial - Jd. Piemount Sul - FONE (19) 3522-5800 - vendas@rioclarense.com.br  
CEP: 32.989-712 - Batim - MG - CNPJ: 07.729.178/0002-20 e INSCR. EST. 062.996.580.0021 E INSCR. MUNICIPAL Nº 1292010014

Avenida Joanna Rodrigues Jundral, 250 - Bloco 01 - Galpão 04 - Bairro Cilo 2 - Fone (19) 3522-5800 - vendas@rioclarense.com.br  
CEP: 86.067-050 - Londrina - PR - CNPJ: 07.729.178/0005-72 E INSCR. EST. Nº 90770533-17 E INSCR. MUNICIPAL Nº 2366335

Rodovia Empresarial João Santos Filho, 589 - Galpão C5 - Maribeca - Fone (19) 3522-5800 - vendas@rioclarense.com.br  
CEP: 54.355-039 - Jabotão dos Guararapes - PE - CNPJ: 07.729.178/0006-55 E INSCR. EST. Nº 0867.098-00 E INSCR. MUNICIPAL Nº 037.913-1

DOCUMENTAÇÃO: rafael.silva@rioclarense.com.br • vanessa.martins@rioclarense.com.br / SAC: sac@rioclarense.com.br / CONTRATOS: contratos@rioclarense.com.br /  
ARRGAO ELETRONICO: alessandra.rigo@rioclarense.com.br / EMPENHOS: empenhos@rioclarense.com.br

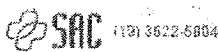

v3.0 - DAUTIN Blockchain Documentos Digitais e Serviços Ltda EPP certifica em 09/02/2022 14:03:11 que o documento de hash (SHA-256) de6b8428f11c42484317f8ce64abf1c02dd97223aa1929c63ddb3b8e9f67cb03 foi validado em 09/02/2022 14:00:00 através da transação blockchain 0x5cc239315abe4e995be327327c4b1c2e097943a21f8baa93d05a294950e4597f e pode ser verificado em https://www.dautin.com/FileCheck (NID: 50101)



**TABELÃO DE NOTAS E PROTESTO DE LETRAS E TÍTULOS**  
 Rua São João 921/922/931 - Rio Claro - SP - CEP: 13508-900 - Fone: (19) 3526-2411  
**PEDRO LUPORINI DOS SANTOS - TABELÃO INTERINO**

Reconheço, em documento com valor econômico, por semelhança à(s) firma(s) de: **LUCIANA ZAMBERATTI(SARAU), RAFAEL DAIONE DE BRAUN DA SILVA(9309)**, Dou fe.  
 RIO CLARO - SP, 08/02/2022.  
 Em testem da verdade,  
**DEBORA ALESSANDRA COCCATTO**

Código Seq.: 405648505049505049505051515151  
 R223,14. **VÁLIDO SOMENTE COM O SELO DE AUTENT**

**TABELÃO DE NOTAS E PROTESTO DE LETRAS E TÍTULOS**  
 Rua São João 921/922/931 - Rio Claro - SP - CEP: 13508-900 - Fone: (19) 3526-2411  
**PEDRO LUPORINI DOS SANTOS - TABELÃO INTERINO**

Reconheço, em documento com valor econômico, por semelhança à(s) firma(s) de: **JANEIRA MARTINS PRACHECO DE ALMEIDA DE CARVALHO(9599), ALESSANDRO FERNANDA RIGO FERREIRA(7078)**, Dou fe.  
 RIO CLARO - SP, 08/02/2022.  
 Em testem da verdade,  
**DEBORA ALESSANDRA COCCATTO**

Código Seq.: 405648505049505049505051515151  
 R223,14. **VÁLIDO SOMENTE COM O SELO DE AUTENT**

**TABELÃO DE NOTAS E PROTESTO DE LETRAS E TÍTULOS**  
 Rua São João 921/922/931 - Rio Claro - SP - CEP: 13508-900 - Fone: (19) 3526-2411  
**PEDRO LUPORINI DOS SANTOS - TABELÃO INTERINO**

Reconheço, em documento com valor econômico, por semelhança à(s) firma(s) de: **NICHELE FERNANDA ROSSI GALLES BUENO(84090), RAFAEL OLÍMPIO COSTANHEIRA(189700)**, Dou fe.  
 RIO CLARO - SP, 08/02/2022.  
 Em testem da verdade,  
**DEBORA ALESSANDRA COCCATTO**

Código Seq.: 405648505049505049505051515151  
 R223,14. **VÁLIDO SOMENTE COM O SELO DE AUTENT**

ESTE TABELIONATO ESTÁ PILIADO  
 À Central de Sinal Público Consultar  
[www.cunp.org.br](http://www.cunp.org.br)

Debora Alessandra Coccatto  
 Escrevente Autorizada  
 RG 35.263.876-X  
 CPF 310.669.208-03

**TABELÃO DE NOTAS E PROTESTO DE LETRAS E TÍTULOS**  
 Rua São João 921/922/931 - Rio Claro - SP - CEP: 13508-900 - Fone: (19) 3526-2411  
**PEDRO LUPORINI DOS SANTOS - TABELÃO INTERINO**

Reconheço, em documento com valor econômico, por semelhança à(s) firma(s) de: **LISBONRA PEREIRA DA SILVA MARCELINO(120222)**, Dou fe.  
 RIO CLARO - SP, 08/02/2022.  
 Em testem da verdade,  
**DANIELE CRISTINA DE MOURA RODRIGUES**

Código Seq.: 405648505049505049505051515151  
 R223,14. **VÁLIDO SOMENTE COM O SELO DE AUTENT**

ESTE TABELIONATO ESTÁ PILIADO  
 À Central de Sinal Público Consultar

Daniele Cristina de Moura Rodrigues  
 Escrevente Autorizada  
 RG 35.263.876-X  
 CPF 310.669.208-03



v3.0 - DAUTIN Blockchain Documentos Digitais e Serviços Ltda EPP certifica em 09/02/2022 14:03:11 que o documento de hash (SHA-256) de6b8428f11c42484317f8ce64abf1c02dd97223aa1929c63ddb3b8e9f67cb03 foi validado em 09/02/2022 14:00:00 através da transação blockchain 0x5cc239315abe4e995be327327c4b1c2e097943a21f8baa93d05a294950e45971 e pode ser verificado em <https://www.dautin.com/FileCheck> (NID: 50101)



Rua XV de Novembro, 64 - Sala 21  
 Edifício Pedro Francisco Vargas  
 Centro, Itajaí - Santa Catarina  
 (47) 3514-7599 | (47) 99748-2223  
 www.dautin.com | dautin@dautin.com



## CERTIFICADO DE PROVA DE AUTENTICIDADE ELETRÔNICA

A DAUTIN BLOCKCHAIN DOCUMENTOS DIGITAIS E SERVIÇOS LTDA, especificada neste ato apenas como **Dautin Blockchain Co.** CERTIFICA para os devidos fins de direito que, o arquivo digital especificado com o tipo documental **Autenticação** e representado pela função hash criptográfica conhecida como SHA-256, de código **de6b8428f11c42484317f8ce64abf1c02dd97223aa1929c63ddb3b8e9f67cb03** foi autenticado de acordo com as Legislações e normas vigentes<sup>1</sup> através da rede blockchain Ethereum Classic, sob o identificador único denominado NID **50101** dentro do sistema.

A autenticação eletrônica do documento intitulado "**CR\_DOCUMENTACAO**", cujo assunto é descrito como "**CR\_DOCUMENTACAO**", faz prova de que em **09/02/2022 13:59:22**, o responsável **Comercial Cirúrgica Rioclarense Ltda (67.729.178/0001-49)** tinha posse do arquivo com as mesmas características que foram reproduzidas na prova de autenticidade, sendo de **Comercial Cirúrgica Rioclarense Ltda** a responsabilidade, única e exclusiva, pela idoneidade do documento apresentado a DAUTIN Blockchain Co.

Este CERTIFICADO foi emitido em **09/02/2022 14:02:39** através do sistema de autenticação eletrônica da empresa DAUTIN Blockchain Co. de acordo com o Art. 10, § 2º da MP 2200-2/2001, Art. 107 do Código Civil e Art. 411, em seus §§ 2º e 3º do Código de Processo Civil, estando dessa maneira de acordo para o cumprimento do Decreto 10278/2020.

Para mais informações sobre a operação acesse o site <https://www.dautin.com> e informe o código da transação blockchain **0x5cc239315abe4e995be327327c4b1c2e097943a21f8baa93d05a294950e4597f**. Também é possível acessar a consulta através da rede blockchain em <https://blockscout.com/etc/mainnet/>

<sup>1</sup> Legislação Vigente: Medida Provisória nº 2200-2/2001, Código Civil e Código de Processo Civil.

**DAUTIN**  
BLOCKCHAIN



Presidência da República Casa Civil  
 Subchefia para Assuntos Jurídicos  
 MEDIDA PROVISÓRIA 2.200-2  
 DE 24 DE AGOSTO DE 2001.

