

**ASCLÉPIOS**

Equipamentos Hospitalares

Pinhais, 14 de julho de 2022.

33.068.320/0001-32

CAD ICMS: 90808293-18

ASCLEPIOS EQUIPAMENTOS

HOSPITALARES EIRELI

Rua Graça Aranha, nº 875, Brcão 02 Sala A.

Vargem Grande – Pinhais – PR

CEP 83.321-020

**ÀO
MUNICÍPIO DE FRANCISCO BELTRÃO
FRANCISCO BELTRÃO - PR****PROPOSTA COMERCIAL REF. AO PREGÃO ELETRÔNICO Nº 092/2022
PROCESSO LICITATÓRIO Nº 432/2022****ABERTURA: 14/07/2022****HORÁRIO: 09:00**

Prezados Senhores,

A empresa Asclépios, conforme dados informados abaixo, apresenta proposta comercial para fornecimento dos itens abaixo discriminados, conforme exigido no Edital de Pregoão Eletrônico, que integra o instrumento convocatório da licitação em epígrafe.

Dados Gerais da empresa:**Razão Social:** Asclépios Equipamentos Hospitalares Eireli**CNPJ:** 33.068.320/0001-32 - **I.E. nº** 90808293-18**Endereço:** Rua Graça Aranha, nº 875, Brcão 2, Sala A, Bairro Vargem Grande, Pinhais/PR, CEP 83321-020**Telefone:** (41) 3699-4237**e-mail:** asclepioshospitalares@uol.com.br**Dados para assinatura de Atas e Contratos:**

Sócia-Proprietária:

Patrícia Bach CPF: 031.309.619-84 RG: 7.749.742-0/SESP-PR

Dados Bancários:

Banco do Brasil Caixa Econômica Federal

AG nº 1622-5 AG 1630

C/C: 20.327-0 C/C: 3085-9

Banco Bradesco

AG 01205

C/C: 14344-8

PROPOSTA DE PREÇOS

ITEM	QTDE	UNID	DESCRIÇÃO	Marca/ Fabricante/ Modelo/ Registro no M.S. nº	PREÇO	
					UNITÁRIO	TOTAL
08	2	UND	Detector fetal de mesa, digital, desligamento automático; bateria recarregável; visor LCD; bivolt; incluso cabo para recarregar; entrada para fone de ouvido; porta USB; display com curva da FHR. Garantia de 01 ano. Especificações técnicas: Sensibilidade: a partir de 9-12 semanas; Tamanho: 135MM X 100MM X 49MM; Peso: Aprox. 400G.; Bivolt (acompanha carregador); Visor LCD: 60MM X 50MM. Performance FHR: Faixa de medição: 50-240 BPM; Resolução: 1BPM; Precisão: ± 1 BPM; Saída de energia: 20MW. Transdutor: Frequência nominal: 2.0MHZ; Frequência de operação: 2.0MHZ ± 10%; P-: <1MPA; LOB: <20 MW/CM²; ISPTA: <100 MW/CM²; Intensidade de saída de ultrassom: Isata <10 MW/CM²; Área de radiação efetiva do transdutor: 154MM². Com Registro na ANVISA.	JUMPER/ ShenZhen Jumper Med. Equip. Co.,Ltd.-CHINA, REP. POP./ JPD-100E/ 80901110024	500,00	1.000,00
13	6	UND	Reanimador pulmonar manual adulto (Ambu) confeccionado em silicone, possui válvula unidirecional, possui reservatório.	COMPOWER/ Xiamen Compower Med. Tech. CO., Ltd. - CHINA, REP. POP./ CP 612111 PEDIÁTRICO/ 80901110012	127,00	762,00
VALOR TOTAL DA PROPOSTA POR EXTENSO: mil setecentos e sessenta e dois reais					TOTAL	1.762,00



ASCLÉPIOS
Equipamentos Hospitalares

33.068.320/0001-32

CAD ICMS: 90808293-18

ASCLEPIOS EQUIPAMENTOS

HOSPITALARES EIRELI

Rua Graça Aranha, nº 875, Brcão 02 Sala A

Vargem Grande – Pinhais – PR

CEP 83.321-020

FATURAMENTO MÍNIMO R\$1.300,00 (um mil e trezentos reais)

Declaramos, ainda, que estamos enquadrados no Regime de Tributação de Empresa de Pequeno Porte, conforme estabelece Artigo 3º da Lei Complementar 123, de 14 de dezembro de 2006.

Declaramos:

Que concordamos com todas as condições do edital, que todos os produtos cotados possuem garantia de 12 (doze) meses, contra defeitos de fabricação, que estão inclusos no valor acima propostos todas as despesas com mão-de-obra e, todos os tributos e encargos fiscais, sociais, trabalhistas, previdenciários e comerciais e, ainda, os gastos com transporte/frete e acondicionamento dos produtos em embalagens adequadas.

Validade da Proposta: 60 (sessenta) dias, o qual será contado a partir da data da sessão pública.

Entrega: Conforme Edital

Pagamento: Conforme Edital

DECLARA, que:

- *cumprir os requisitos estabelecidos no artigo 3º da Lei Complementar nº 123, de 2006, estando apta a usufruir do tratamento favorecido estabelecido em seus arts. 42 a 49;*
- *está ciente e concorda com as condições contidas no Edital e seus anexos;*
- *cumprir os requisitos para a habilitação definidos no Edital e que a proposta apresentada está em conformidade com as exigências editalícias;*
- *inexistem fatos impeditivos para sua habilitação no certame, ciente da obrigatoriedade de declarar ocorrências posteriores;*
- *não emprega menor de 18 (dezoito) anos em trabalho noturno, perigoso ou insalubre e não emprega menor de 16 (dezesseis) anos, salvo menor, a partir de 14 (quatorze) anos, na condição de aprendiz, nos termos do artigo 7º, XXXIII, da Constituição;*
- *a proposta foi elaborada de forma independente, nos termos da Instrução Normativa SLTI/MPOG nº 2, de 16 de setembro de 2009;*
- *não possui, em sua cadeia produtiva, empregados executando trabalho degradante ou forçado, observando o disposto nos incisos III e IV do art. 1º e no inciso III do art. 5º da Constituição Federal;*
- *conforme disposto no art. 93 da Lei nº 8.213, de 24 de julho de 1991, estou ciente do cumprimento da reserva de cargos prevista em lei para pessoa com deficiência ou para reabilitado da Previdência Social e que, possuo 11 (onze) funcionários em minha empresa.*

PATRICIA

BACH:03130

961984

Assinado de forma
digital por PATRICIA
BACH:03130961984
Dados: 2022.07.14
12:40:04 -03'00'

Patricia Bach
Sócia-Gerente
RG 7.749.742-0
CPF 031.309.619-84





Cirurgica São Felipe
Produtos Para Saúde

Detector Fetal Portátil/Mesa JPD 100E

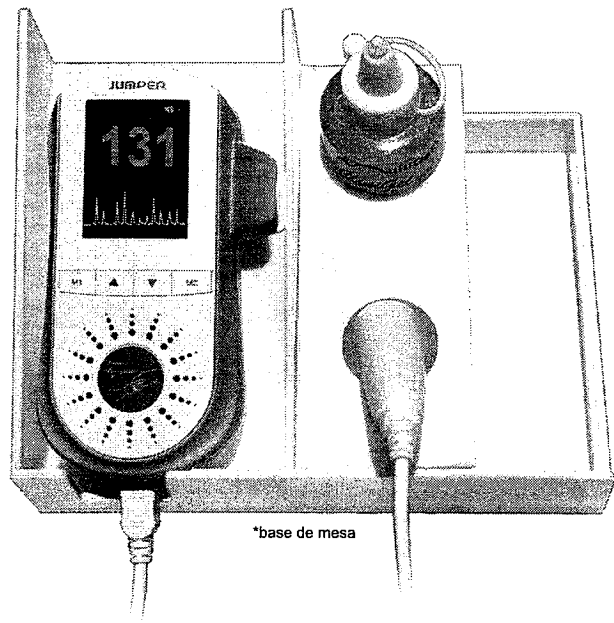
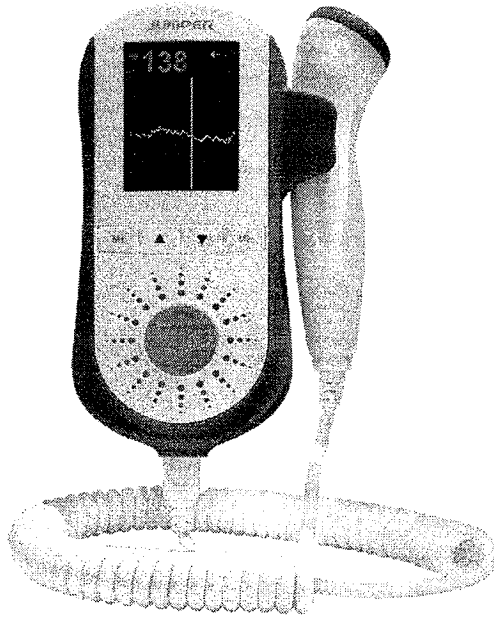

*Imagem meramente ilustrativa

Características

- Modelo JPD 100E
- Faixa de medição FHR 30 - 240 bpm
- Sensibilidade 09 a 12 semanas de gestação
- Display TFT Screen LCD Colorido
- Auto falante
- Transdutor 2.5 Mhz (com opção de 2 Mhz e 3 Mhz)
- Forma de exibição numérica e curva
- Transdutor plástico ABS de engate rápido
- Unidade principal plástico ABS
- Grau de proteção IPX4
- Entrada para fone de ouvido
- Botão liga/desliga
- Desligamento automático após 1 minuto sem detecção
- Controle de volume
- Fonte de alimentação: Bateria de lítium (sem efeito memória) recarregável em rede elétrica 110/220v
- Dimensões 174mm x 101,9mm x 31,6mm
- USB
- Peso 250 ± 5g
- Base de mesa

Opcional

- Fone de ouvido
- Estojo

OK

Anvisa Nº 80901110024

Certificado pelo INMETRO

- ABNT NBR IEC 60601-1: 2010 + Emenda IEC: 2012
- ABNT NBR IEC 60601-1 - 2: 2017
- ABNT NBR IEC 60601-1 - 6: 2011
- ABNT NBR IEC 60601-1 - 9: 2014
- ABNT NBR IEC 60601-1 - 2 - 37: 2016

Detentor do registro e distribuidor:

Cirurgica São Felipe Produtos Para Saúde Eirelli

www.cirurgicasaofelipe.com.br