

MARCIA VANESSA FRANCESCHINI
R CURITIBA, 2450 - APT0 104
LUTHER KING - FRANCISCO BELTRAO - PR - CEP: 85605-070

CPF 285.331.718-89

Mês de referência

Fevereiro/2022

Vencimento

19/03/2022

Unidade Consumidora

107465086

VALOR A PAGAR

R\$ 520,46

FAT-01-20222657722085-77

Responsabilidade da Manutenção de Ilumina Pública: Município 4635202122

ALERTA: ECONOMIZE ENERGIA. BRASIL EM BANDEIRA DE ESCASSEZ HÍDRICA

Informações Técnicas

Nº Medidor: MD 0401530993 - BIFASICO

Comerc/Outras Ativ de Serv Prestados Emp N Es

Leitura Anterior	Leitura Atual	Medido	Constante de Multiplicação	Total Faturado	Consumo Médio Diário	Data de Emissão	Próxima Leitura Prevista
26/01/2022 5010	25/02/2022 5472	30 dias 462 kWh	1	462 kWh	15,40 kWh	25/02/2022	29/03/2022

Histórico de Consumo e Pagamento

Mês	kWh	Dt.Pgto.	Valor
01/2022	383	15/02/2022	446,71
12/2021	395	18/01/2022	464,87
11/2021	406	15/12/2021	476,72
10/2021	344	11/11/2021	397,61
09/2021	311	13/10/2021	355,19
08/2021	262	15/09/2021	286,94
07/2021	216	16/08/2021	237,66
06/2021	225	15/07/2021	222,62
05/2021	259	17/06/2021	241,13
04/2021	310	14/05/2021	270,67
03/2021	336	16/04/2021	293,67
02/2021	458	15/03/2021	396,08

Valores Faturados

NOTA FISCAL/CONTA DE ENERGIA ELÉTRICA Nº 240.335.151 - SÉRIE B

Emitida em 25/02/2022

Produto Descrição	Un.	Consumo	Valor Unitário	Valor Total	Base Cál.	Aliq. ICMS
ENERGIA ELETTRICA CONSUMO	kWh	462	0,832143	384,45	384,45	29,00%
ENERGIA CONS B ESCASSEZ HID	kWh			97,69	97,69	29,00%
CONT ILUMIN PUBLICA MUNICIPIO				38,32		

Informações Suplementares

Tarifas

ENERGIA ELET CONSUMO 0,558810

Tensão Contratada: 127/220 volts
Limite Adequado Tensão: 117 a 133/202 a 231 volts

Reaviso de Vencimento

Base de Cálculo do ICMS 482,14	Valor ICMS 139,82	Valor Total da Nota Fiscal 520,46
Reservado ao Fisco 1E2D.A04B.1873.D9B8.3375.9F01.82CD.C7C6		

L 20554/21, aliq.ICMS composta por 27% ICMS e 2% FECOP. Autorização RE 7139/22
INCLUSO NA FATURA PIS R\$3,30 E COFINS R\$15,26 CONFORME RES. ANEEL 130/2005.
A qualquer tempo pode ser solicitado o cancelamento de valores não relacionados
à prestação do serviço de energia elétrica, como convênios e doações.
A PARTIR DE 01/02/2022 - PIS/PASEP 0,90% e COFINS 4,15%.
Períodos Band.Tarif.: Escas.Hidri.: 27/01-25/02

Unidade Consumidora
107465086

Mês
02/2022

Autenticação Mecânica

Vencimento
19/03/2022

Valor a Pagar
520,46

PAGUE COM PIX

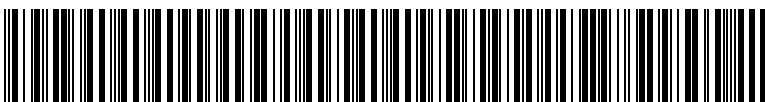

ÁRVORE CERTA, NO LUGAR CERTO

Antes de plantar, consulte seu município sobre a espécie mais indicada. Árvores de grande porte devem ficar longe da rede elétrica.

Conheça nossos programas ambientais e o Guia de Arborização Urbana em

www.copelsustentabilidade.com

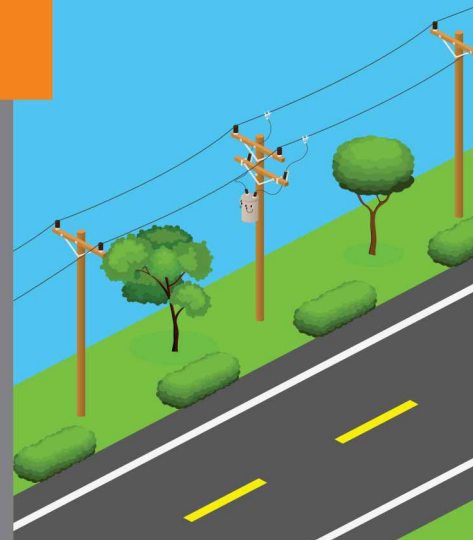

Sem luz? Avise pelo app da Copel ou no WhatsApp: 41 3013-8973

INFORMAÇÕES SUPLEMENTARES

As Informações Suplementares referentes a Histórico de pagamentos, Medição e faturamento, Composição de valores de tarifa, Juros multas e acréscimos, Indicadores de continuidade e limites aplicáveis, estão disponíveis para emissão em www.copel.com e nos canais de atendimento.

EM CASO DE DÚVIDAS, ANOTE AQUI A LEITURA DO MEDIDOR

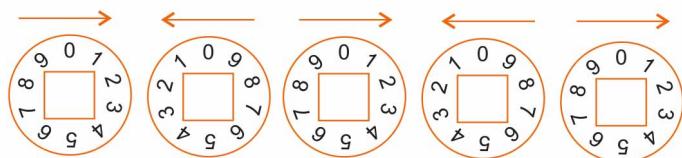

No medidor de ponteiros, inicie a leitura da direita para a esquerda

DATA DA LEITURA ____/____/____

Copel: 0800 51 00 116

Site: www.copel.com

Ouvidoria Copel: 0800 64 70 606

E-mail: ouvidoria@copel.com

site: www.copel.com/ouvidoria

Agência Nacional de Energia elétrica - ANEEL: 167

Ligação gratuita de telefones fixos e móveis



Acesse a
Agência Virtual
da COPEL

Baixe o
Aplicativo
da COPEL



ANDROID



IOS



Cuide bem do seu melhor amigo!
Prenha seu cão no dia da leitura.
Isso garante a segurança do nosso
pessoal e a sua tranquilidade.
(Lei nº 121/199 Lei da Posse Responsável)



MARCIA VANESSA FRANCESCHINI

R Curitiba, 2450 - Apto 104

Luther King

CEP: 85605-070 - Francisco Beltrão - PR



DÉBITO AUTOMÁTICO

É SEGURO, FÁCIL E TRANSPARENTE.

ONDE PAGAR SUA CONTA DE LUZ

Em locais credenciados, como Correios, bancos conveniados, supermercados, farmácias, entre outros. Consulte o local mais cômodo para você em www.copel.com.

DÉBITO AUTOMÁTICO É MAIS PRÁTICO E SEGURO!