



MUNICÍPIO DE FRANCISCO BELTRÃO
Estado do Paraná

TERMO DE REFERÊNCIA

1 – ESPECIFICAÇÃO DO OBJETO:

O presente Termo de Referência tem por objeto a contratação direta por meio de inexigibilidade, do grupo artístico **D'Art Multiarte**, através da sua empresa **Urbani & Cadorin LTDA – ME**, para a prestação de serviços artísticos a realização do espetáculo natalino denominado “Um Natal de Esperança e Paz” durante 24 noites em toda a praça central, incluindo todo o cenário de espaços decorativos com temas, shows, artistas e figurinos exclusivos.

2 – JUSTIFICATIVA DA ESCOLHA:

O período do Natal tem um fator importante para o município, que é o econômico, pois nesta data, há comercialização dos mais diversos produtos que geram negócios e empregos em todos os segmentos. Sendo considerado um evento cultural permanente em nosso calendário de festividades culturais, e que tem não só em seus eventos como também em sua peculiar decoração, o efetivo atrativo da comunidade de Francisco Beltrão e região para a importância da comunhão familiar através da manifestação cultural, constituindo-se também como importante fator de atração turística de nosso município.

Francisco Beltrão atrai consumidores e visitantes dos mais diversos lugares, especialmente das cidades do sudoeste do Paraná. No natal o fluxo de pessoas se intensifica e garante o aumento da economia e arrecadação para o município. Dessa forma, torna-se necessário que a cidade esteja devidamente preparada para atrair as pessoas no período do Natal. E isso só acontece com um planejamento adequado e com investimentos necessários para realizar uma grande festa natalina com eventos culturais e artísticos, decoração e iluminação em toda a cidade.

Para garantir e manter a qualidade dos espetáculos, para a realização do natal de 2021 demos preferência para a mesma empresa que realizou o natal de 2020 em nossa cidade. Esta empresa é de renome nacional e realiza não só a produção e apresentação dos shows artísticos principais para o período, como também se encarrega da estruturação, montagem e animação do espetáculo “Um Natal de Esperança e Paz”, que é um projeto de entretenimento grandioso e que será montado no centro da praça Central de nossa cidade. A empresa fornecerá toda a estrutura necessária para a montagem do espetáculo, inclusive o material físico que compõe todo o espaço de cenário temático. Sendo assim, esta empresa estruturará o NATAL em nossa cidade com a mesma qualidade de material, pessoas, artistas e animadores do qual é considerado o maior Natal do Brasil em Gramado e Canela - RS. Diante desses elementos e conforme documentação anexa, resta evidente a consagração do grupo artístico pela opinião pública.

Por conta da pandemia do Covid-19, o natal de 2020 não aconteceu como esperávamos, os espetáculos foram cancelados e parte do valor do contrato foi glosado. Neste ano, os espetáculos irão acontecer da mesma forma em formato pocket, porém o tema abordado este ano buscou-se a temática de esperança e sobretudo a fé espiritual, formando assim um ciclo junto da decoração natalina que vem nas cores verde, simbolizando a cura e a esperança e nas cores branca, a fé espiritual. Por isso o espetáculo é condizente, interagindo apresentação artística com a proposta decorativa.

Sinopse do Espetáculo

Durante anos a humanidade viveu em harmonia e acreditando em seus ideais, mas algo de ruim aconteceu no mundo dos humanos, algo maior e mais forte desestabilizou a grande terra tirando sua luz sua paz.

O homem lutou e luta até hoje para retomar o que lhe foi tirado, mas com isso, também, aprendeu a acreditar nas coisas mais simples da vida, como escutar o canto dos pássaros e sentir o aroma das flores do seu próprio quintal, assim como a voz do seu coração e o cheiro do mais puro amor de quem se ama de verdade. Esses ensinamentos deram força ao mundo! Ensinaamentos que são o coração do espírito de Natal.

Durante todos os anos o Natal sempre foi a data mais esperada por todos, pois o espírito natalino renova a



MUNICÍPIO DE FRANCISCO BELTRÃO

Estado do Paraná

esperança e a paz nos corações das pessoas.

Papai Noel sabendo disso, resolve dar de presente a humanidade, a retomada da essência natalina, para que todos possam lembrar o verdadeiro sentido do Natal celebrando a vida com esperança e fazendo as pessoas voltarem a crer que o Segredo é acreditar!

E assim começa nossa história...

ESQUEMÁTICO DOS CENÁRIOS DO ESPETÁCULO

1. CENÁRIO DAS MAÇÃS

Personagem: Vovó Natália, a contadora de histórias

Símbolo: a bola de natal

Um ambiente acolhedor, com paredes forradas em tecido, em composições com móveis antigos, onde a personagem está rodeada de caixas de decoração semi-abertas em uso, como se ela estivesse decorando sua sala no momento em que recebeu os convidados. Uma mesinha posta com um jogo de chá, biscoitos e livros divide a cena com o cheirinho de natal que invade o ar, o cheirinho de maçã com canela e especiarias. Em sua cadeira de balanço, neste cenário, a personagem contará a verdadeira origem da bola de natal, que foram as maçãs, então posteriormente os sopradores de vidro fizeram esferas vitrais, para que não fossem elementos percebíveis, aproximando-se da realidade que vivemos hoje. Uma trilha sonora leve e encantadora conduz o público a momentos de nostalgia e resgate da família.

2. CENÁRIO DA CEIA DE NATAL

Personagem: Natanael o Mestre Cozinheiro

Símbolo: Ceia de Natal

Não há nada mais simbólico do que a mesa posta com a ceia na noite de natal, não é mesmo? Assim recebem o público o personagem do cenário nesta cena do espetáculo na sala de jantar, quando explica sobre a origem desta cultura milenar entre as famílias. Um grandioso peru no centro da mesa de banquete, doces, salgados, velas e enfeites compõem a cenografia e formam o ambiente, embalados por uma trilha animada e festiva, afinal: é Natal! O personagem traz no roteiro também curiosidades sobre como outras famílias comemoram o Natal ao redor do mundo, “dividindo o pão” e compartilhando histórias e momentos, trazendo conceitos de diversidade e pluralidade.

3. CENÁRIO DAS ESTRELAS

Personagem: Estela a guardiã das estrelas

Símbolo: Estrela

Um cenário lúdico e encantador que simboliza a magia e o intangível universo dos sonhos do quarto de uma criança, que ao olhar as estrelas pela janela, deixa sua imaginação voar. O personagem conduz o público pelo cenário, composto por um céu estrelado de luzinhas, contando sobre a grandiosidade e o significado deste símbolo tão importante e clássico do universo natalino: a estrela. Uma cena guiada pela luz da imaginação.

4. CENÁRIO DO PINHEIRINHO

Personagem: Ângelo o mensageiro da paz

Símbolos: pinha, sino e presépio

Uma maravilhosa sala decorada recebe um grandioso pinheiro de natal que conta com, além dos clássicos enfeites natalinos, um inusitado símbolo: a pinha, o símbolo da eternidade. Dentro do roteiro do espetáculo, o público é convidado a conhecer mais esta curiosidade do universo natalino, conectando-se com a grande mãe natureza e seu conceito de longevidade, resistência e resiliência. O personagem conduz o público aguçando também seus sentidos através dos sons dos sinos, que simbolizam a anunciação e o nascimento do menino Jesus trazido através do presépio, disposto na base do pinheiro, renovando conceitos de fé e esperança.

5. CENÁRIO DOS PRESENTES

Personagem: Nicolau o Empacotador de sonhos

Símbolos: Os presentes

Um espaço instigante rodeado de caixas de presentes simbolizando os diversos presentes que devemos ofertar ao



MUNICÍPIO DE FRANCISCO BELTRÃO

Estado do Paraná

mundo como por exemplo: gratidão, esperança, união, paz, entre outros. O espetáculo todo fala sobre esses conceitos que são os verdadeiros sentidos do natal e de como devem ser resgatados por todos.

6. CENÁRIO DO PAPAÍ NOEL

Personagem: Papai Noel

Símbolo: cartão postal

Neste cenário, o universo do Papai Noel é retratado através do seu ambiente de “trabalho”. Um lindo escritório recheado de brinquedos e presentes por etiquetar e organizar pelos seus ajudantes, um varal de cartinhas, uma escrivaninha para organizar os pedidos e é claro, uma poltrona para receber seus visitantes e um grandioso pinheiro de Natal decorado. Durante o espetáculo, o Papai Noel realiza sua performance embalado por empolgantes canções natalinas, compartilhando com o públicos os melhores contos de natal sobre como não podemos jamais perder a esperança e deixar de acreditar na magia do Natal. Afinal, o segredo é acreditar! Este personagem sugere então que ninguém perca tempo e que possamos nos doar ao próximo, seja através de um gesto de carinho, seja através do nosso bem mais precioso, o nosso tempo, sugerindo então que se retome um antigo hábito: o envio de cartas e cartões postais, não só para ele no Natal, mas para quem amamos, o ano inteiro.

3 – JUSTIFICATIVA DO PREÇO:

Para entendimento dos valores a serem pagos pelas apresentações, anexamos contratos e notas fiscais do contrato anterior realizado com Francisco Beltrão o qual havia serviços artísticos similares a fim de demonstrar a correlação de valores. Esclarecemos que para a nossa cidade está vindo um grande espetáculo totalmente exclusivo que envolve diversas apresentações ao longo de vários dias, sendo que o espetáculo “Um Natal de Esperança e Paz” foi elaborado especialmente para nós, e toda a equipe artística está envolvida na criação do formato do espetáculo desde o mês de setembro realizando a criação do projeto cenográfico, cenotécnico e de elementos cênicos / escolha do repertório musical / contato com equipes de produção, técnica e artistas / início da formatação das trilhas musicais e arranjos / reunião com equipe criativa para criação do formato do espetáculo de rua, esquetes teatrais e evolução / criação dos figurinos e adereços / criação da trilha musical / criação do projeto de maquiagens cênicas temáticas / criação do roteiro e textos gerais.

- OUTUBRO E NOVEMBRO - Formatação das trilhas / confecção dos figurinos e adereços / contratação de equipes de pré-produção / confecção das cenografias / definição lay-out das evoluções e esquetes / fechamento do contrato com a prefeitura municipal / audições para escola dos artistas / contratação de artistas multidisciplinares / reuniões de pré-produção / contratação da equipe de técnicos e produção local / finalização da formatação das trilhas musicais / início dos ensaios cênicos localizados / início dos ensaios setorizados por disciplina artística / início dos ensaios setorizados por esquete / reuniões de produção e logística de equipes.

- NOVEMBRO - Ensaios em conjunto / prova de figurinos / ensaios técnicos / ensaios gerais / workshop de maquiagem temática com os artistas escolhidos / logística de transporte e implantação das cenografias e elementos cênicos.

- NOVEMBRO e DEZEMBRO - Dia 26 de novembro será a estreia, com término das apresentações do espetáculo “Um Natal de Esperança e Paz” no dia 23 de dezembro

Salientamos também que o Grupo D’Art Multiarte é composto pela empresa Varal de Ideias Criações Artísticas e a empresa Urbani e Cadorim Ltda, tendo notas fiscais e discriminação de gastos anexada ao processo do Grupo. Importante salientar também que a empresa contratada tem sua sede em Canela/RS, que fica a 650 km de distância de nossa cidade e que serão necessários 03 caminhões de grande porte (carretas) para trazer somente o material físico dos cenários para os espetáculos.

Ainda, é necessário o transporte para toda a equipe, incluindo técnicos e trabalhadores operacionais para a montagem e desmontagem das estruturas como foi citado acima. Soma-se a isso a hospedagem e alimentação para os mesmos e ensaios para a abertura em 26 de novembro de 2021, atuação até 23 de dezembro e retirada a partir de 07 de janeiro de 2022.

Todos esses custos acabam por onerar o serviço prestado em nossa cidade. Analisados todos



MUNICÍPIO DE FRANCISCO BELTRÃO

Estado do Paraná

esses dados verifica-se que os custos para a nossa cidade ficaram compatíveis com os praticados pela empresa em natais passados nesta e em outras cidades, que também contaram com os serviços do Grupo D'art Multiarte.

3 – FORMA DE PAGAMENTO:

Os pagamentos serão disponibilizados em 03 parcelas, sendo a primeira em até 05 dias da assinatura do contrato no valor correspondente a 50% do contrato. Até o dia 15 de novembro serão disponibilizados mais 25% do contratado e o restante em um montante de 25% do contrato será pago em até 05 dias após a retirada dos cenários, o que deverá ocorrer após o dia 07 de janeiro de 2021, com prazo limite de 20 de janeiro de 2022 para toda a retirada.

Por representar a prática de mercado no ramo artístico, há a necessidade de parcial pagamento antecipado ao início da execução dos serviços, motivo pelo qual solicita-se a inserção no contrato de cláusula estabelecendo garantias de execução e cautelas quanto a eventual inadimplemento, nos termos da legislação aplicável

7 – LOCAL E FORMA DE EXECUÇÃO:

A empresa contratada se responsabiliza por todas as etapas de montagem e estruturação técnica dos cenários seguindo seu projeto, inclusive com o fornecimento de todo material e ferramentas necessárias para execução do serviço, sendo de sua responsabilidade também a gestão e o fornecimento dos profissionais para a montagem das estruturas e profissionais de segurança noturna para seus equipamentos durante a montagem.

Os serviços artísticos deverão ser executados na praça central, conforme projeto em anexo, sendo que as apresentações ocorrerão num circuito de pocket shows, paradas de natal e humanizações ao longo das ruas em torno do calçadão, retornando a praça central para o Grand Finale, onde apresentam uma coreografia natalina em conjunto seguindo para os espaços cenográficos dando vida aos elementos e formando um circuito de apresentações artísticas.

8 – CRONOGRAMA / PRAZO DE ENTREGA E VIGÊNCIA:

O Natal Encantado de Francisco Beltrão inicia em 26 de novembro de 2021 com a estreia das apresentações. Sendo assim, a montagem do cenário com toda a estrutura necessária para seu adequado funcionamento deverá estar pronta até às 17 horas do dia 25 de novembro, viabilizando a fiscalização pelo Departamento de Cultura.

9 – OBRIGAÇÕES:

DA CONTRATADA:

A Contratada deve cumprir todas as obrigações constantes neste Termo de Referência, seus anexos e sua proposta, assumindo como exclusivamente seus os riscos e as despesas decorrentes da boa e perfeita execução do objeto e, ainda:

- Efetuar a apresentação do espetáculo conforme especificações, prazo e local constantes no Termo de Referência e seus anexos, acompanhado da respectiva nota fiscal.
- Responsabilizar-se pelos vícios e danos decorrentes do objeto, de acordo com os artigos 12, 13 e 17 a 27, do Código de Defesa do Consumidor (Lei nº 8.078, de 1990);



MUNICÍPIO DE FRANCISCO BELTRÃO

Estado do Paraná

- Substituir, reparar ou corrigir, às suas expensas, no prazo fixado neste Termo de Referência, o objeto com avarias ou defeitos;
- Manter, durante toda a execução do contrato, em compatibilidade com as obrigações assumidas, todas as condições de habilitação e qualificação exigidas na contratação.
- Em caso de mau funcionamento, execução, transtornos e não cumprimento das obrigações será aplicada multa de 20% sobre o valor total do contrato.
- Indicação do RESPONSÁVEL TÉCNICO pelos serviços, através de declaração da empresa.
- Comprovação de registro no CREA e/ou CAU, através de certidão do Conselho Regional de Engenharia e Arquitetura – CREA e/ou CAU, do RESPONSÁVEL TÉCNICO.
- Comprovação de registro no CREA e/ou CAU, através de certidão do Conselho Regional de Engenharia e Arquitetura – CREA e/ou CAU - Conselho de Arquitetura e Urbanismo, da empresa.
- Todo material necessário para a montagem e desmontagem de todo o cenário, assim como quaisquer ferramentas úteis para execução de todo serviço, é de responsabilidade da CONTRATADA.
- Serviços de segurança para seus materiais e ferramentas durante a montagem e após o término do natal, até a desmontagem de todo cenário é de responsabilidade da CONTRATADA.

DO CONTRATANTE:

- Receber o objeto no prazo e condições estabelecidas no Termo de Referência e seus anexos;
- Verificar minuciosamente, no prazo fixado, a conformidade dos serviços prestados provisoriamente com as especificações constantes do Termo de Referência e da proposta, para fins de aceitação e recebimento definitivo;
- Comunicar à Contratada, por escrito, sobre imperfeições, falhas ou irregularidades verificadas na execução do objeto, para que seja substituído, reparado ou corrigido;
- Acompanhar e fiscalizar o cumprimento das obrigações da Contratada através de comissão/servidor especialmente designado;
- Efetuar o pagamento à Contratada no valor correspondente à execução do objeto, no prazo e forma estabelecidos no Termo de Referência e seus anexos;

A Administração não responderá por quaisquer compromissos assumidos pela Contratada com terceiros, ainda que vinculados à execução do presente Termo de Referência, bem como por qualquer dano causado a terceiros em decorrência de ato da Contratada, de seus empregados, prepostos ou subordinados.

10 – ESPECIFICAÇÃO DOS BENS:



MUNICÍPIO DE FRANCISCO BELTRÃO
Estado do Paraná

Item	Código	Descrição	Qnt.	Unidade	Valor unitário R\$	Valor total R\$
1	78516	<p>“UM NATAL DE ESPERANÇA E PAZ” O espetáculo será apresentado vinte e quatro vezes durante a programação do Natal de Francisco Beltrão – PR, que acontece diariamente, exceto as segunda feiras, das 19h às 23h, desde o dia 26 de novembro a 23 de dezembro. O cenário ficará montado até 7 de janeiro, e seu cronograma de montagem e confecção segue especificamente da seguinte forma:</p> <ul style="list-style-type: none">- Criação do formato do espetáculo / criação do projeto cenográfico, cenotécnico e de elementos cênicos / escolha do repertório musical / contato com equipes de produção, técnica e artistas / início da formatação das trilhas musicais e arranjos / reunião com equipe criativa para criação do formato do espetáculo de rua, esquetes teatrais e evolução / criação dos figurinos e adereços / criação <p>da trilha musical / criação do projeto de maquiagens cênicas temáticas / criação do roteiro e textos gerais.</p> <ul style="list-style-type: none">- Formatação das trilhas / confecção dos figurinos e adereços / contratação de equipes de pré-produção / confecção das cenografias / definição lay-out das evoluções e esquetes / fechamento do contrato com a prefeitura municipal / audições para escola dos artistas / contratação de artistas multidisciplinares / reuniões de pré-produção / contratação da equipe de técnicos e produção local / finalização da formatação das trilhas musicais / início dos ensaios cênicos localizados / início dos ensaios setorizados por disciplina artística / início dos ensaios setorizados por esquete / reuniões de produção e logística de equipes.- Ensaios em conjunto / prova de figurinos / ensaios técnicos / ensaios gerais / workshop de maquiagem temática com os artistas escolhidos / logística de transporte e	1	Serviço	1.330.944,00	1.330.944,00



MUNICÍPIO DE FRANCISCO BELTRÃO
Estado do Paraná

implantação das cenografias e elementos cênicos.

- NOVEMBRO e DEZEMBRO - Dia 26 de novembro estreia

Término das apresentações do espetáculo "Um Natal de Esperança e Paz" dia 23 de dezembro.

RELAÇÃO DE ELEMENTOS CENOGRÁFICOS

1. CENÁRIO DAS MAÇÃS

Personagem: Vovó Natália, a contadora de histórias

Símbolo: a bola de natal

2. CENÁRIO DA CEIA DE NATAL

Personagem: Natanael o Mestre Cozinheiro

Símbolo: Ceia de Natal

3. CERNÁRIO DAS ESTRELAS

Personagem: Estela a guardiã das estrelas

Símbolo: Estrela

4. CENÁRIO DO PINHEIRINHO

Personagem: Angelo o mensageiro da paz

Símbolos: pinha, sino e presépio

5. CENÁRIO DOS PRESENTES

Personagem: Nicolau o Empacotador de sonhos

Símbolos: Os presentes

6. CENÁRIO DO PAPAÍ NOEL

Personagem: Papai Noel

Símbolo: cartão postal

ESTRUTURA HUMANA

EQUIPE ARTÍSTICA

- Elenco 20 pax.

-20 artistas multidisciplinares, divididos em cantores, atores, bailarinos, circenses, performers e um Papai Noel.

EQUIPE TÉCNICA E DE PRODUÇÃO

-5 contra-regras cênicos/monitores

-3 preparadores de elenco/ensaiadores

-1 maquiador para workshop de maquiagem



MUNICÍPIO DE FRANCISCO BELTRÃO
Estado do Paraná

- 1 produtor geral
- 2 produtores locais
- Arranjador e diretor musical
- 2 Diretores Artísticos
- Cenografo/Cenotécnico
- Artista Plástico
- Equipe de cenografia (pintores, escultores, marceneiros, serralheiros, serviços gerais, aderecistas e artefinalistas), para pré-produção.
- Equipe de instalação, montagem e desmontagem das cenografias e elementos cênicos na produção
- Equipe de manutenção de cenografias, alegoria e elementos cênicos.

ESTRUTURA E LOGÍSTICA

- Criação e confecção das cenografias, elementos cênicos e alegorias.
- Criação e gravação dos arranjos musicais em estúdio de áudio.
- Criação e confecção de 25 figurinos.
- Preparação e montagem da estrutura temporária de ensaio.
- Pré-produção e produção de montagem do espetáculo.
- Art's e liberações pertinentes a estruturas
- Logística de transporte de cenário e equipe ida e volta, alimentação e hospedagem de equipe.
- Manutenção periódicas das cenografias e elementos cênicos
- Carro alegórico (Carro do Papai Noel) sonorizado. Conforme projeto artístico e executivo em anexo.
- Tributações.

VALOR TOTAL MÁXIMO ESTIMADO R\$ 1.330.994,00

11 – RECURSOS PARA CONTRATAÇÃO:

Os recursos financeiros para suportar a eficácia do presente objeto serão atendidos por verbas oriundas da Receita do Município.

12 – PENALIDADE/SANÇÕES

As sanções administrativas a serem aplicadas neste processo licitatório fazem referência à Lei nº 10.520/2002, à Lei nº 8.666/1993 e ao Decreto Municipal nº 251/2021.

13 – FISCALIZAÇÃO E ACOMPANHAMENTO DO CONTRATO:



MUNICÍPIO DE FRANCISCO BELTRÃO
Estado do Paraná

O recebimento dos serviços, a fiscalização e o acompanhamento da execução do contrato, será efetuado pelos Servidores: **Jane Goreti Paloschi** CPF:046946339-29, **Eva Cadore Martins dos Santos** CPF:524.685.859-68, **Giovana Freitas** CPF:019.421.989-57, **Gabriel Motta** CPF:077.405.329-16, do departamento Municipal de Cultura, e-mail: Culturanfb@gmail.com Telefone (46) 3524-4441 a fim de verificar a conformidade dele com as especificações técnicas dispostas no mesmo.

A fiscalização de que trata este item não exclui nem reduz a responsabilidade do fornecedor, ainda que resultem de condições técnicas, vícios redibitórios ou emprego de material inadequado ou de qualidade inferior e, na ocorrência desta, não implica na responsabilidade da administração e de seus agentes e prepostos.

14 – DADOS DA SOLICITAÇÃO:

- Data de envio do termo: 15/10/2021
- Departamento de Cultura
- Nome do elaborador deste Termo de Referência: Gabriel Motta
- Telefone para Contato: (46) 3524-4441
- Anexos a este Termo encontram-se os documentos que deram base à solicitação.

15 – AUTORIZAÇÃO

Francisco Beltrão, 15/10/2021.

Vilmar Mazzetto
Diretor do Departamento de Cultura

Antonio Carlos Bonetti
Sec. Mun. de Administração

Cleber Fontana
Prefeito Municipal

Fica autorizada a aposição de assinatura digitalizada do Prefeito Municipal no Edital e seus Anexos.

16 - ANEXOS

Estamos anexando documentos para subsidiarem o procedimento licitatório de aquisição dos referidos ingressos.

ANEXO I – PROPOSTA
ANEXO II – DOCUMENTAÇÃO

004389 SURNE



CORSAN

Cia. Riograndense de Saneamento
CNPJ 92.802.784/0001-90
www.corsan.com.br
U.S. 043 - CANELA

COMPETÊNCIA 08/2021

DATA EMISSÃO 30/08/2021

Nº FATURA 100008040010202108

Fatura de Serviços - Água e/ou Esgoto

USUÁRIO: RODRIGO CADORIN (52201830010)
ENDEREÇO: RUA PARAIBA 76

CÓDIGO IMÓVEL: 804001-0 CATEGORIA: RB
LOCALIZAÇÃO: 043.001.071.0458 ECON. ÁGUA: 1
CÓD.DEB.CONTA: 00008040010 / CONVENIO CORSAN PAC ECON. ESG.: 0

HIDRÔMETRO:		ÚLTIMAS LEITURAS / CONSUMOS		
		COMPETÊNCIA	LEITURA	CONSUMO
	Y17AA0056486	07/2021	1289	29
LEITURA ATUAL:	1325 30/08/2021	06/2021	1260	75
LEITURA ANTERIOR:	1289 28/07/2021	05/2021	1185	37
CONSUMO ÁGUA(m³):	36 LIDO	04/2021	1148	9
VOLUME ESGOTO(m³):		03/2021	1139	8
MÉDIA DE CONSUMO(m³):	31	02/2021	1131	27

COMPOSIÇÃO DE SERVIÇOS								
CAT	ECO. ÁGUA	ECO. ESG.	CONSUMO ÁGUA	VOLUME ESGOTO	SERV BÁSICO ÁGUA	SERV BÁSICO ESGOTO	ÁGUA	ESGOTO
RB	1	0	36		30.01		325,57	

SUBTOTAL SERVIÇOS PRESTADOS 355,58

SERVIÇOS	DESCRIÇÃO DOS ITENS FATURADOS	VALOR
SUBTOTAL SERVIÇOS PRESTADOS		355,58
FA - Entrega Fatura End. Alternativo		5,82

Valor dos Impostos: PASEP R\$ 5.96 (1,65%) - COFINS R\$ 27.47 (7,60%). Base de Cálculo: R\$ 361.40

REVISÃO SOBRE O APRESENTADO NESTA FATURA SOMENTE ATÉ A DATA DO VENCIMENTO

VENCIMENTO

TOTAL A PAGAR

13/09/2021

361,40

UTILIZE OS SERVIÇOS DISPONÍVEIS NO SITE E APP. AGILIZE SEU ATENDIMENTO. ACESSE A CENTRAL DE SERVIÇOS EM SERVICOS.CORSAN.COM.BR E BAIXE O APP CORSAN EM SUA LOJA VIRTUAL. CADASTRE O RECEBIMENTO DA FATURA POR E-MAIL E APROVEITE AS FACILIDADES.

Opção déb conta pelo código 00008040010 CONVÊNIO CORSAN PAC

AUTENTICAÇÃO MECÂNICA

COMPROVANTE USUÁRIO



CORSAN

U.S.

043 - CANELA

COMPETÊNCIA

08/2021

CÓDIGO IMÓVEL
804001-0

CÓDIGO ARRECADAÇÃO

100008040010202108

VENCIMENTO

13/09/2021

TOTAL A PAGAR

361,40

826800000034

614011000005

01000804004

102021081082





Associado: URBANI & CADORIN LTDA

Cooperativa: 0101

Conta Corrente: 42190-3

Impresso em 05/10/2021 - 14:57:00

Extrato

Dados referentes ao período 04/10/2021 a 05/10/2021.

Data	Descrição	Documento	Valor (R\$)	Saldo (R\$)
	Saldo Anterior			44,98
04/10/2021	SEGURO PRESTAVISTAXXXXXXXXXXXX00011093XXXXXXXXXXXX			36,89
04/10/2021	SEGURO PRESTAVISTAXXXXXXXXXXXX01901159XXXXXXXXXXXX		54,98	101,55
04/10/2021	LIQUIDACAO BOLETO SICREDIXXXXXXXXXXXX21100327XXXXXXXXXXXX		102,19	299,25
04/10/2021	LIQUIDACAO BOLETOXXXXXXXXXXXXXXXXXXXXXXXXXXXXXXXXXXXX		102,19	197,05
04/10/2021	LIQUIDACAO BOLETOXXXXXXXXXXXXXXXXXXXXXXXXXXXXXXXXXXXX		1.178,85	2.499,89
05/10/2021	Saque TerminalXXXXXXXXXXXX050101240XXXXXXXXXXXX		8.000,00	5.499,89

Saldo da Conta

Saldo em 05/10/2021

(em conta + bloqueado) Saldo Atual :	R\$ 5.499,89
Saldo Bloqueado:	R\$ 0,00
Lançamentos a Conferir:	R\$ 0,00
Limite Cheque Especial:	R\$ 10.000,00
Saldo em investimentos com resgate automático:	R\$ 0,00
Taxa de Juros Mensal do Cheque Especial:	3,99 %
Vencimento do Cheque Especial:	06/12/2021
Custo Efetivo Total (CET) - Anual:	68,27 %
Cheque Especial Inadimplente:	R\$ 0,00

Caro associado, lembramos que o produto Cheque Especial/Empresarial é ideal para uso temporário e emergencial. Temos opções de crédito mais vantajosas aprovadas para você. Contate seu gerente de negócios e conheça.

Sicredi Fone 3003 4770 (Capitais e Regiões Metropolitanas)
0800 724 4770 (Demais Regiões)
SAC 0800 724 7220
Ouvidoria 0800 646 2519

LEI Nº 7.116, DE 29 DE AGOSTO DE 1983.

CPF: 522.018.300-10 DREI: DATA DE EMISSÃO: 28/10/2020
 REGISTRO GERAL: 2040537439
 C. CAS: CAMELA RS
 MATRÍCULA: 099556 01 55 2008 3 00001 039 0000039 88
 OBSERVAÇÃO:

T. ELEITOR	C.T.P.S.	SÉRIE	UF	POT. LEGAR	DIREITO
NIS/PIS/PASEP	IDENTIDADE PROFISSIONAL				
CERT. MILITAR	CNS				
CNH					

150487 *Katia M. M. T.* 2 VIA
 Assinatura da Escriitora
 ASSINATURA DA ESCRITORA

VALIDA EM TODO O TERRITÓRIO NACIONAL

REPÚBLICA FEDERATIVA DO BRASIL

RIO GRANDE DO SUL
 SECRETARIA DA SEGURANÇA PÚBLICA
 INSTITUTO GERAL DE PERÍCIAS
 DEPARTAMENTO DE IDENTIFICAÇÃO

NOME: **RODRIGO CADORIN**

FILIAÇÃO: **ADÉRCIO CADORIN**
 ENA: **LOSSO CADORIN**

DATA NASCIMENTO: **29/03/1972**
 NATURALIDADE: **CAXIAS DO SUL RS**

ÓRGÃO EMISSOR: **SSP**
 FATOR BH:

Assinatura do Titular
 ASSINATURA DO TITULAR



CARTEIRA DE IDENTIDADE

UM NATAL DE ESPERANÇA E PAZ

Natal Francisco Beltrão 2021

Descritivo

CONCEITO

Um espetáculo que conta com a participação de vinte artistas e contraregragem cênica de mais cinco pessoas, e utiliza a cidade (ruas e praça) como palco para disseminar a magia do Natal e a celebração da vida. Uma linda festa em forma de espetáculo reverenciando a gratidão, celebrando sorrisos e agradecendo pelo que sonos e temos. Todos os participantes caracterizados com figurinos lúdicos e maquiagens temáticas, compondo o elendo.

Com um enredo inédito e envolvente, o espetáculo é democrático, circulando pelas vias da cidade até chegar na praça principal, para o grand finale onde apresentam uma coreografia natalina em conjunto, seguindo para os cenários de cada personagem, onde realizam performances individuais e recebem o público, que circula dentro dos mesmos.

Personagens do universo natalino que, juntos com o Papai Noel, farão do Natal de 2021 em Francisco Beltão, uma verdadeira Ode à Vida. Um carro alegórico temático fará a condução do grande curso espalhando pela cidade músicas tradicionais natalinas, compondo um cenário sensorial ao espetáculo por onde for.

Os personagens realizam o espetáculo em cenários temáticos, lúdicos e iluminados, que serão definidos conforme a temática. Conforme projeto artístico e executivo em anexo.

UM NATAL DE ESPERANÇA E PAZ

Durante anos a humanidade viveu em harmonia e acreditando em seus ideais, mas algo de ruim aconteceu no mundo dos humanos, algo maior e mais forte desestabilizou a grande terra tirando sua luz e sua paz.

O homem lutou e luta até hoje para retomar o que lhe foi tirado, mas com isso, também, aprendeu a acreditar nas coisas mais simples da vida, como escutar o canto dos pássaros e sentir o aroma das flores do seu próprio quintal, assim como a voz do seu coração e o cheiro do mais puro amor de quem se ama de verdade. Esses ensinamentos deram força ao mundo! Ensinamentos que são o coração do espírito de Natal.

Durante todos os anos o Natal sempre foi a data mais esperada por todos, pois o espírito natalino renova a esperança e a paz nos corações das pessoas.

Papai Noel sabendo disso, resolve dar de presente a humanidade, a retomada da essência natalina, para que todos possam relembrar o verdadeiro sentido do Natal celebrando a vida com esperança e fazendo as pessoas voltarem a crer que o Segredo é acreditar!

E assim começa nossa história...

Era uma vez, uma cidade encantada que tinha a missão de zelar e fabricar o Natal. Papai Noel, o maior mensageiro desse lugar, adorava dar presentes para todos: como um sorriso, um abraço ou uma palavra de carinho. "Nosso maior presente está em viver o presente!" dizia ele. Todos os dias visitava a vovó Natália para tomar uma xícara de chá de maçã com canela, e escutar os seus contos de Natal, eles se conheciam há muito tempo e riam sempre das mesmas histórias.



Já fazia dias que ele não aparecia mais na casa de chá e Natalia estava ficando preocupada, até que certo dia, em uma linda manhã, enquanto ela preparava seu chá, escuta um barulho de papel e quando percebeu tinha um envelope embaixo de sua porta. Ao abrir, ela escuta uma canção de Natal que dizia:

- Querida amiga! Meu sonho de Natal é que as pessoas nunca deixem de acreditar que nós existimos e que o Natal pode renovar todos os sentimentos, trazendo paz e harmonia nos corações da humanidade. Estou preocupado com as pessoas que não sonham mais.

Com carinho, Papai Noel

Surpresa e confusa, pensa em como ajudar seu amigo a realizar seu lindo sonho. Resolve então buscar a ajuda dos outros moradores daquele lugar encantado. Vai até a casa do cozinheiro da cidade e pede para que faça uma linda mesa de jantar para reunir todos os moradores:

- Vamos nos reunir e bolar um plano, precisamos atender a um desejo de quem sempre realiza os nossos sonhos, Papai Noel precisa de nós.

Natanael, o cozinheiro mais do que depressa sai às compras para o grande jantar, como de costume uma ceia de Natal bem variada e apetitosa seria o jantar perfeito para aquela noite especial, mas precisava de uma linda decoração de Natal, então vai até à casa de Estela, a guardiã das estrelas, e à casa de Angelo, o mensageiro da paz, ambos eram responsáveis pelos símbolos do natal e por manterem viva a tradição natalina dentro das casas, decorando e levando significados importantes desta época.

Enquanto isso Nicolau, o responsável pelos mais belos pacotes de presentes da cidade, fica sabendo do movimento e se oferece para levar um lindo presente para o Papai Noel, uma caixa vazia onde cada um iria depositar pensamentos bons e esse seria o maior e melhor presente para o querido amigo.

Todos prontos e reunidos na casa de Natanael, o mestre cozinheiro e a primeira coisa que fazem é agradecer por aquela mesa posta e pelos amigos por perto. Angelo faz uma oração pedindo luz a todos que ali estavam e inicia uma canção de Natal. Em uma só voz cantam uma linda melodia trazendo alegria aquele encontro tão especial.

Natalia explica então o que estava acontecendo, sobre a carta que o Papai Noel enviara a ela naquela manhã. Eles começam a comer, dividir aquela ceia feita com tanto carinho e desfrutar daquele encontro, risos e novas histórias surgiam a toda hora, até que Nicolau tem uma brilhante ideia:

- E se abrissemos a vila para todos os visitantes que queiram nos conhecer? Poderíamos mostrar nossa forma de viver, como somos felizes aqui. Assim todos entenderão a importância do Natal e de tudo que existe nele. As decorações e seus significados, a importância da fé e da troca seja de presentes ou de abraços.

Todos acham uma ótima ideia! Estela complementa dizendo que gostaria de contar as crianças que cada estrela no céu é um anjo que zela por todos e que se fecharem os olhos podem ouvir os sons dos guizos.

Natanael se oferece para cozinhar para todos e ensinar as pessoas que momentos como aquele eram importantes, saber dividir a comida ou as companhias era muito importante para uma vida completa e feliz.

Angelo diz que montará o mais lindo presépio de Natal e que receberá em sua sala todos que queiram conhecer os significados de cada enfeite natalino.

Vovó Natalia feliz agradece seus amigos pela ajuda e completa a noite dizendo:

- Todos os dias quando algum coração voltar a brilhar a cidade se acenderá em alegria e trará de volta os sonhos através do resgate do espírito de Natal. O som do coração começará a tocar e os anjos cantarão a anunciação da paz, transformando a todos que por aqui passarem.

Papai Noel será o grande maestro desses sentimentos que irradiarão ao universo pensamentos bons e juntos transformarão o mundo em um lugar melhor.

Que abram os portões e todos os corações! Porque faremos o melhor Natal do mundo e traremos de volta o verdadeiro espírito natalino. Feliz Natal meus amigos.

E assim transformaram o Natal daquele ano em uma memorável e inesquecível noite, iluminada por inúmeras pessoas que voltaram a acreditar em seus próprios sonhos.

Fim

ESQUEMÁTICO DOS CENÁRIOS DO ESPETÁCULO

1. CENÁRIO DAS MAÇÃS

Personagem: Vovó Natália, a contadora de histórias

Símbolo: a bola de natal

Um ambiente acolhedor, com paredes forradas em tecido, em composições com móveis antigos, onde a personagem está rodeada de caixas de decoração semi-abertas em uso, como se ela estivesse decorando sua sala no momento em que recebeu os convidados. Uma mesinha posta com um jogo de chá, biscoitos e livros divide a cena com o cheirinho de natal que invade o ar, o cheirinho de maçã com canela e especiarias. Em sua cadeira de balanço, neste cenário, a personagem contará a verdadeira origem da bola de natal, que foram as maçãs, então posteriormente os sopradores de vidro fizeram esferas vitrais, para que não fossem elementos perecíveis, aproximando-se da realidade que vivemos hoje. Uma trilha sonora leve e encantadora conduz o público a momentos de nostalgia e resgate da família.

2. CENÁRIO DA CEIA DE NATAL

Personagem: Natanael o Mestre Cozinheiro

Símbolo: Ceia de Natal

Não há nada mais simbólico do que a mesa posta com a ceia na noite de natal, não é mesmo? Assim recebem o público o personagem do cenário nesta cena do espetáculo na sala de jantar, quando explica sobre a origem desta cultura milenar entre as famílias. Um grandioso peru no centro da mesa de banquete, doces, salgados, velas e enfeites compõem a cenografia e formam o ambiente, embalados por uma trilha animada e festiva, afinal: é Natal! O personagem traz no roteiro também curiosidades sobre como outras famílias comemoram o Natal ao redor do mundo, "dividindo o pão" e compartilhando histórias e momentos, trazendo conceitos de diversidade e pluralidade.

3. CENÁRIO DAS ESTRELAS

Personagem: Estela a guardiã das estrelas

Símbolo: Estrela

Um cenário lúdico e encantador que simboliza a magia e o intangível universo dos sonhos do quarto de uma criança, que ao olhar as estrelas pela janela, deixa sua imaginação voar. O personagem conduz o público pelo cenário, composto por um céu estrelado de luzinhas, contando sobre a grandiosidade e o significado deste símbolo tão importante e clássico do universo natalino: a estrela. Uma cena guiada pela luz da imaginação.

4. CENÁRIO DO PINHEIRINHO

Personagem: Angelo o mensageiro da paz

Símbolos: pinha, sino e presépio

Uma maravilhosa sala decorada recebe um grandioso pinheiro de natal que conta com, além dos clássicos enfeites natalinos, um inusitado símbolo: a pinha, o símbolo da eternidade. Dentro do



roteiro do espetáculo, o público é convidado a conhecer mais esta curiosidade do universo natalino, conectando-se com a grande mãe natureza e seu conceito de longevidade, resistência e resiliência. O personagem conduz o público aguçando também seus sentidos através do sons dos sinos, que simbolizam a anunciação e o nascimento do menino Jesus trazido através do presépio, disposto na base do pinheiro, renovando conceitos de fé e esperança.

5. CENÁRIO DOS PRESENTES

Personagem: Nicolau o Empacotador de sonhos

Símbolos: Os presentes

Um espaço instagramável rodeado de caixas de presentes simbolizando os diversos presentes que devemos ofertar ao mundo como por exemplo: gratidão, esperança, união, paz, entre outros. O espetáculo todo fala sobre esses conceitos que são os verdadeiros sentidos do natal e de como devem ser resgatados por todos.

6. CENÁRIO DO PAPAÍ NOEL

Personagem: Papai Noel

Símbolo: cartão postal

Neste cenário, o universo do Papai Noel é retratado através do seu ambiente de "trabalho". Um lindo escritório recheado de brinquedos e presentes por etiquetar e organizar pelos seus ajudantes, um varal de cartinhas, uma escrivaninha para organizar os pedidos e é claro, uma poltrona para receber seus visitantes e um grandioso pinheiro de Natal decorado. Durante o espetáculo, o Papai Noel realiza sua performance embalado por empolgantes canções natalinas, compartilhando com o públicos os melhores contos de natal sobre como não podemos jamais perder a esperança e deixar de acreditar na magia do Natal. Afinal, o segredo é acreditar! Este personagem sugere então que ninguém perca tempo e que possamos nos doar ao próximo, seja através de um gesto de carinho, seja através do nosso bem mais precioso, o nosso tempo, sugerindo então que se retome um antigo hábito: o envio de cartas e cartões postais, não só para ele no Natal, mas para quem amamos, o ano inteiro.

LOCAL

Ruas centrais e Praça Eduardo Virmond Suplicy - Francisco Beltrão - PR

DATA E CRONOGRAMA

O espetáculo será apresentado vinte e cinco vezes durante a programação do Natal de Francisco Beltrão – PR, que acontece de 26 de novembro a 23 de dezembro, diariamente, exceto as segunda feiras, em horários a definir e seu cronograma de montagem e confecção segue, especificamente da seguinte forma:

- SETEMBRO - Criação do formato do espetáculo / criação do projeto cenográfico, cenotécnico e de elementos cênicos / escolha do repertório musical / contato com equipes de produção, técnica e artistas / início da formatação das trilhas musicais e arranjos / reunião com equipe criativa para criação do formato do espetáculo de rua, esquetes teatrais e evolução / criação dos figurinos e adereços / criação



da trilha musical / criação do projeto de maquiagens cênicas temáticas / criação do roteiro e textos gerais.

- OUTUBRO E NOVEMBRO - Formatação das trilhas / confecção dos figurinos e adereços / contratação de equipes de pré-produção / confecção das cenografias / definição lay-out das evoluções e esquetes / fechamento do contrato com a prefeitura municipal / audições para escola dos artistas / contratação de artistas multidisciplinares / reuniões de pré-produção / contratação da equipe de técnicos e produção local / finalização da formatação das trilhas musicais / início dos ensaios cênicos localizados / início dos ensaios setorizados por disciplina artística / início dos ensaios setorizados por esquete / reuniões de produção e logística de equipes.

- NOVEMBRO - Ensaios em conjunto / prova de figurinos / ensaios técnicos / ensaios gerais / workshop de maquiagem temática com os artistas escolhidos / logística de transporte e implantação das cenografias e elementos cênicos.

- NOVEMBRO e DEZEMBRO - Dia 26 de novembro estreia
Término das apresentações do espetáculo "Um Natal de Esperança e Paz" dia 23 de dezembro.

ESTRUTURA HUMANA

EQUIPE ARTÍSTICA - Elenco 20 pax

- 20 artistas multidisciplinares, divididos em cantores, atores, bailarinos, circenses, performers e um Papai Noel.

EQUIPE TÉCNICA E DE PRODUÇÃO

- 5 contra-regras cênicos/monitores
- 3 preparadores de elenco/ensaiadores
- 1 maquiador para workshop de maquiagem
- 1 produtor geral
- 2 produtores locais
- Arranjador e diretor musical
- 2 Diretores Artísticos
- Cenografo/Cenotécnico
- Artista Plástico
- Equipe de cenografia (pintores, escultores, marceneiros, serralheiros, serviços gerais, aderecistas e artefinalistas), para pré-produção.
- Equipe de instalação, motagem e desmontagem das cenografias e elementos cênicos

na produção

- Equipe de manutenção de cenografias, alegoria e elementos cênicos.

ESTRUTURA E LOGÍSTICA

- Criação e confecção das cenografias, elementos cênicos e alegorias.
- Criação e gravação dos arranjos musicais em estúdio de áudio.



- Criação e confecção de 25 figurinos.
- Preparação e montagem da estrutura temporária de ensaio.
- Pré-produção e produção de montagem do espetáculo.
- Art's e liberações pertinentes a estruturas
- Logística de transporte de cenário e equipe ida e volta, alimentação e hospedagem de equipe.
- Manutenção periódicas das cenografias e elementos cênicos
- Carro alegórico (Carro do Papai Noel) sonorizado. Conforme projeto artístico e executivo em anexo.
- Tributações.

VALOR

R\$ 1.330.944,00

(Um milhão, trezentos e trinta mil, noventa e quatro reais)

Canela, 11 de outubro de 2021



Rodrigo Cadorin

Sócio Diretor e Diretor Artístico

D'ARTE MULTIARTE

(54) 3282.6562 e 99191.2705

www.dartemultiarte.com.br

UM NATAL DE ESPERANÇA E PAZ

Natal, Francisco Beltrão 2021

Divisão esquemática da formatação da Proposta de Preço
Francisco Beltrão 2021

- CENÁRIO + CARRO ALEGÓRICO

Projeto artístico + projeto executivo + mão de obra produção (Canela) + material
R\$ 648.878,15

- LOGÍSTICA GERAL, EQUIPE DE MONTAGEM, DESMONTAGEM E PREPARADORES DE ELENCO
Hospedagem + Alimentação + transporte de pessoas e materiais

R\$ 193.457,65

- DECORAÇÃO TEMÁTICA DO CENÁRIO, ADEREÇOS E PAISAGISMO
Material + aderecistas + mão de obra + montagem + desmontagem

R\$ 115.425,94

- DIREÇÃO E PRODUÇÃO

Direção artística + direção geral + produtores base + produtores residentes

R\$ 128.000,00

- ELENCO

Artistas multidisciplinares + Papai Noel + monitores

R\$ 107.280,00

- MAQUIAGEM

Material+mão de obra+workshop

R\$ 8.430,28

- ENSAIADORES

Preparadores de elenco para audições e ensaios

R\$ 54.500,00

TRILHAS MUSICAIS

R\$ 6.256,98



FIGURINOS
Material + Mão de Obra

R\$ 68.715,00

TOTAL

R\$ 1.330.944,00

Para a formação dos preços acima elencados, foram considerados os custos aproximados, as despesas indiretas, os tributos e lucro de toda operação.

Canela, 13 de Outubro de 2021



Rodrigo Cadorin - Sócio Diretor
D'ARTE MULTIARTE
(54) 3282.6562 e 99191.2705
www.dartemultiarte.com.br
rodrigo@dartemultiarte.com.br

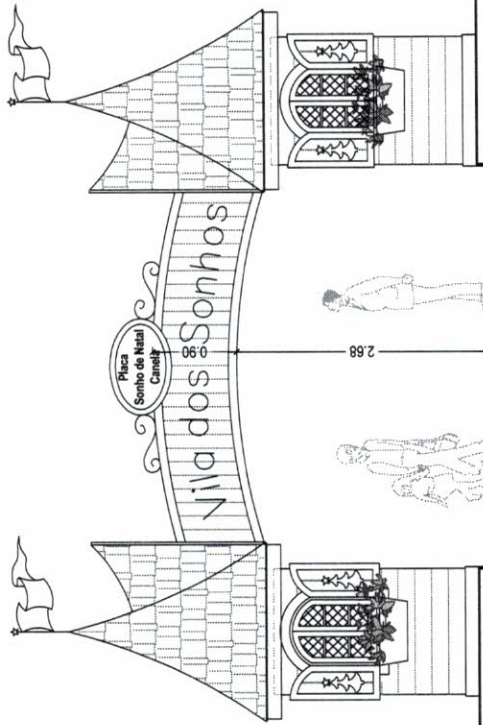
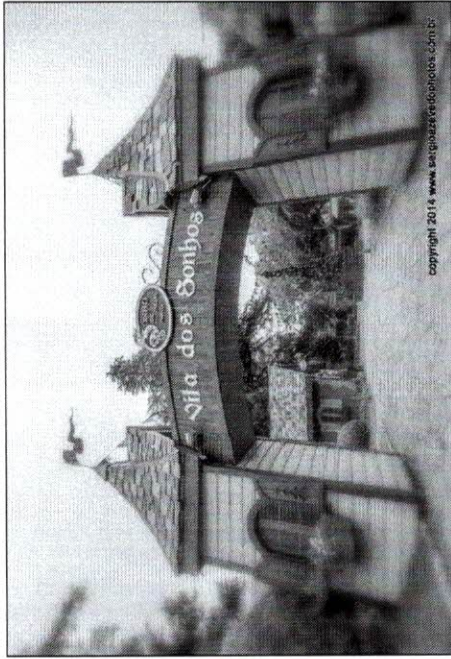

Fachada Frontal

esc: 1/50

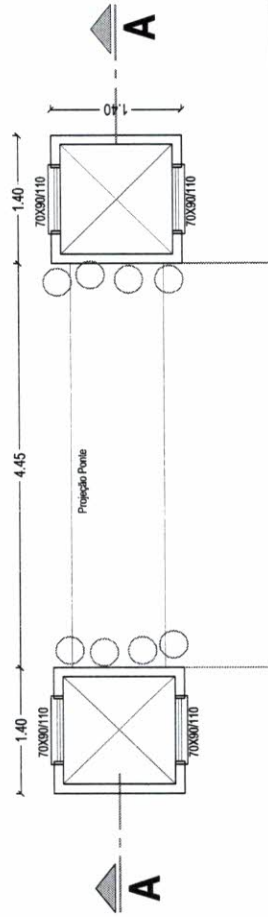

Planta Baixa

TÉRREO

A = 3,92m²

esc: 1/50

Arquiteta Luciana Urbani

OBRA:	Vila dos Sonhos - Canela 2015	ÁREA: 3,92m ²	PRANCHA:	01
LOCALIZAÇÃO:	Praça João Corrêa	CANELA - RS	OBSERVAÇÕES:	
CONTEÚDO:	PÓRTICO	ESCALA:	1/50	
PROJETO ARQUITETÔNICO:	Arg. Luciana Brocker Urbani - CAU nº 91761-3	DATA:	OUT / 2015	
PROPRIETÁRIA:	Associação Cultural das Hortênsias	DESENHO:	Arg. Luciana Urbani	

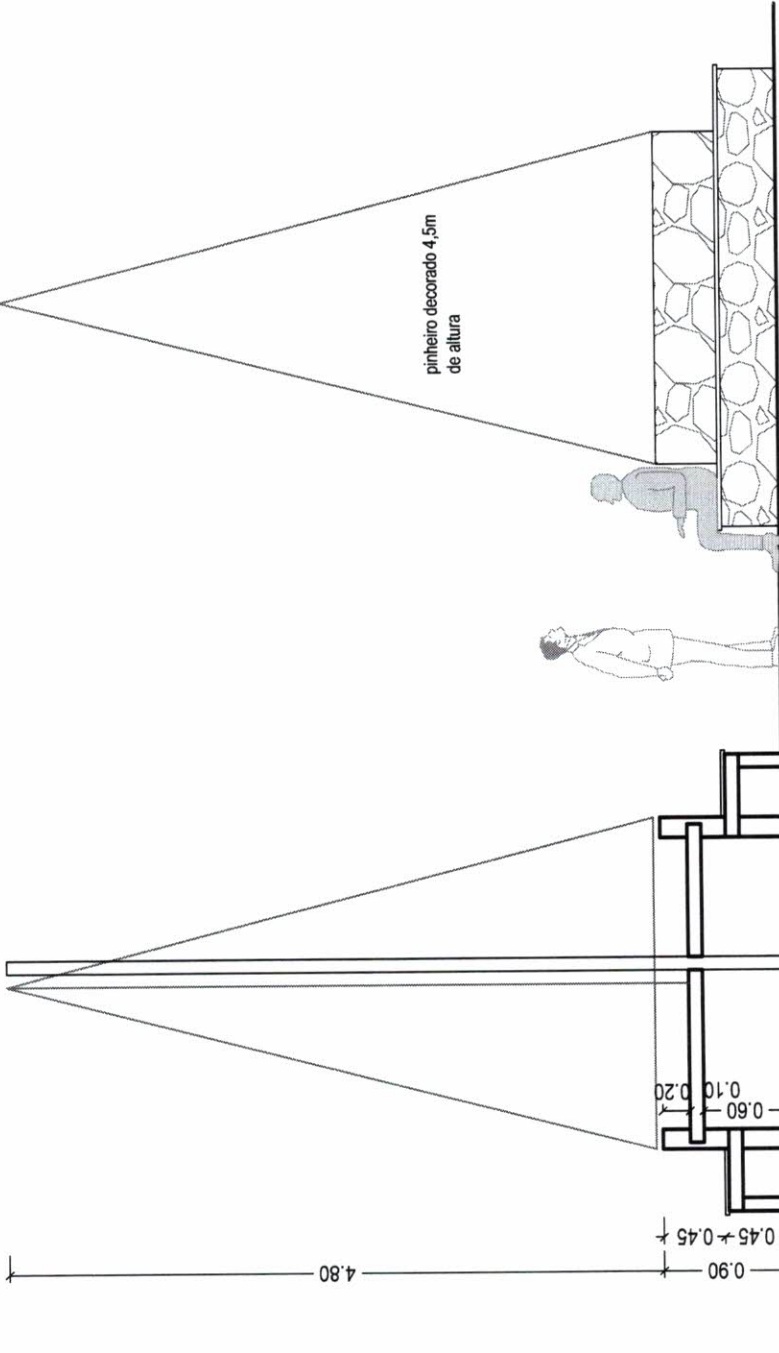

Vista

Corte

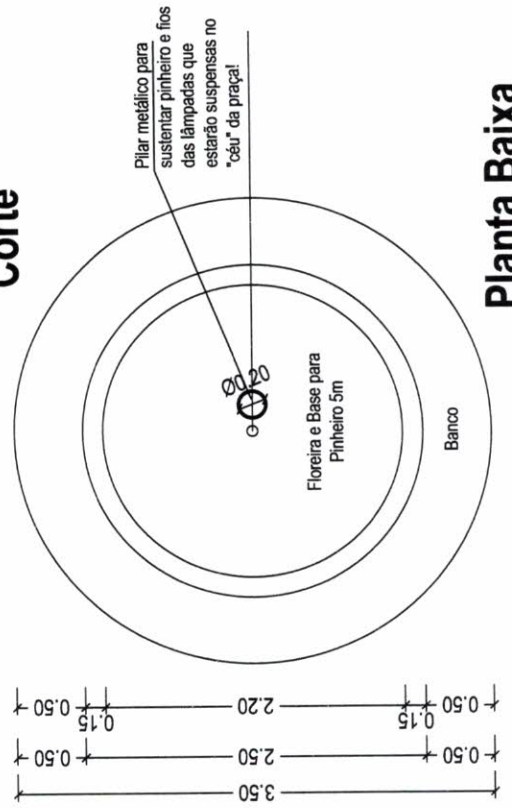

Planta Baixa

BASE PINHEIRO

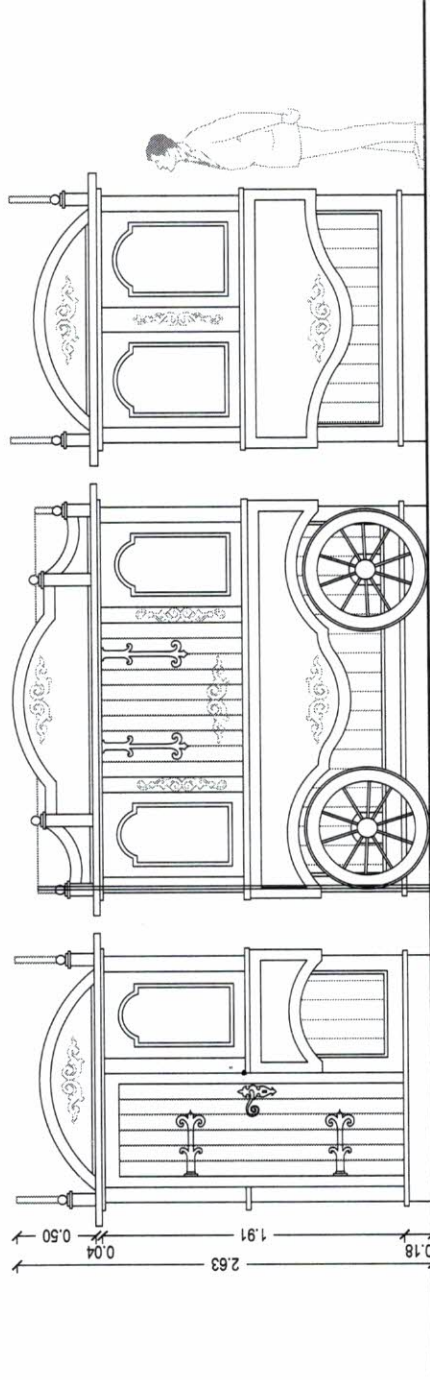
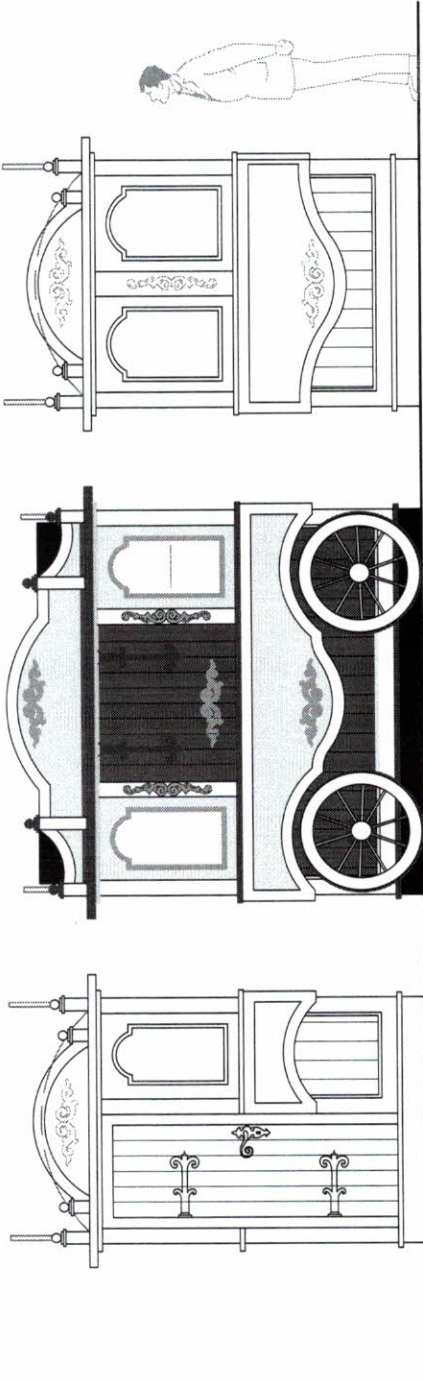

Lateral Direita

Frente e Fundos

Lateral Esquerda

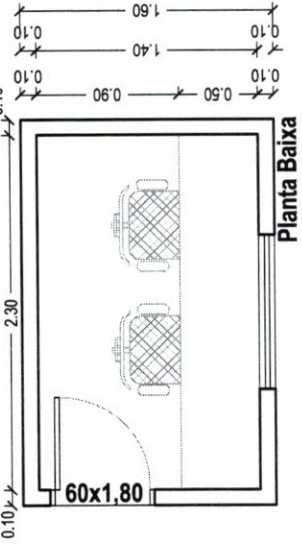

House Mix

A = 4,00m²

esc: 1/50

CASA 05 - PAPAÍ NOEL: (Telha Taubilha)

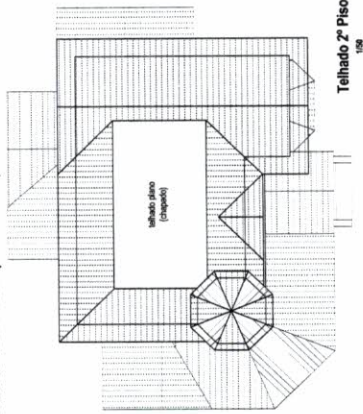

Telhado 2º Piso
156

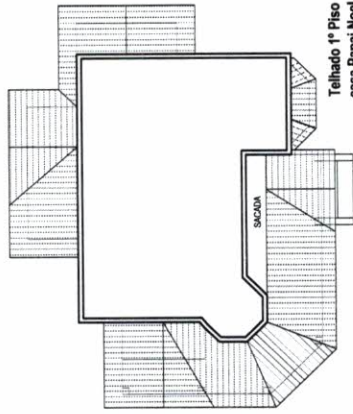
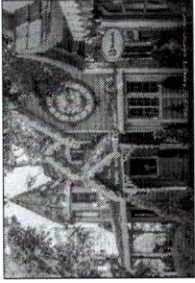
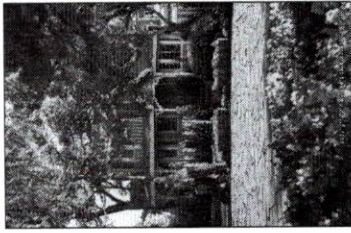

Telhado 1º Piso
casa Papai Noel
156

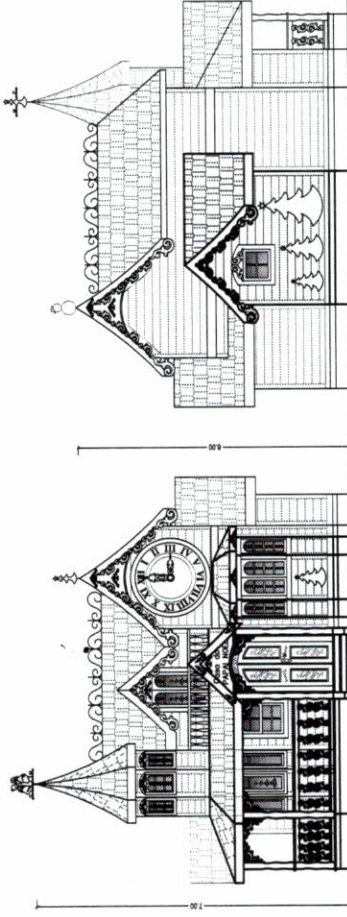

Fachada Frontal
Casa Papai Noel

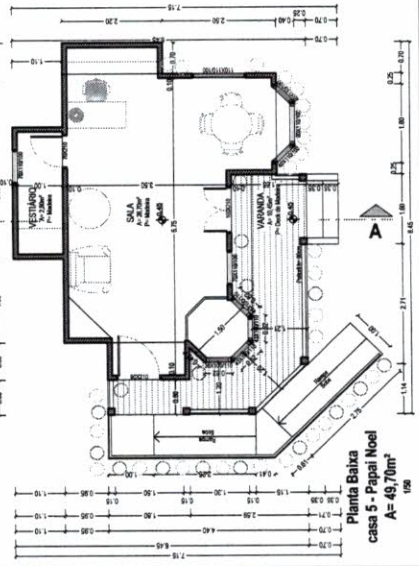

Planta Baixa
casa 5 - Papai Noel
A= 49,70m²
156

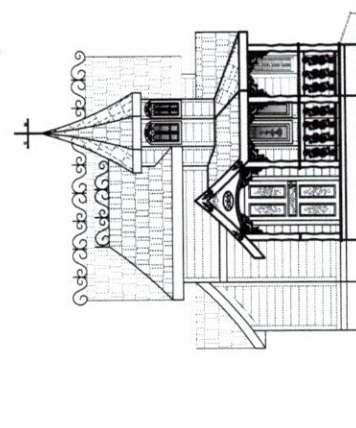

Fachada Lateral Esquerda
Casa Papai Noel

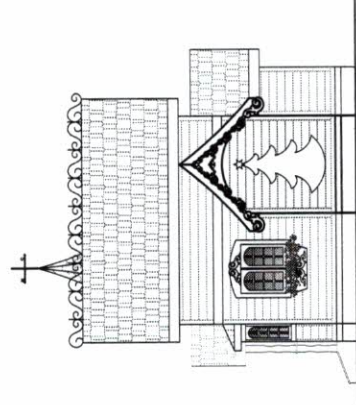

Fachada Lateral Direita
Casa Papai Noel

Fachada Fundos
Casa Papai Noel

Arquiteta Luciana Urbani

PROFESSOR	04
ÁREA DE TRABALHO	CAMELA - RS
LOCALIZAÇÃO	Prépio João Correia
OBJETIVO	CASA 05 - CASA DO PAPAÍ NOEL
PROFESSOR RESPONSÁVEL	Av. Lúcia de Souza - Camela - CAU nº 8191-3
PROFESSOR TITULAR	Fundação Cultural das Taubilhas
PROFESSOR	Av. Lúcia de Souza

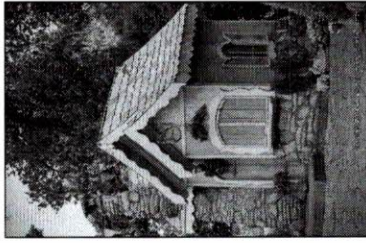

CASA 02:

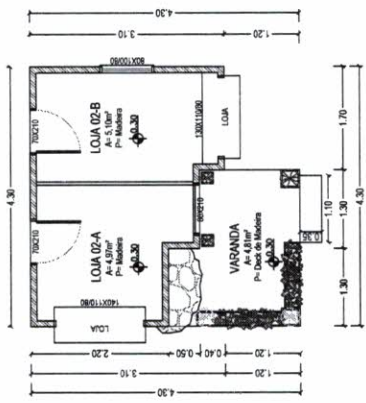

Planta Baixa
A= 17,62m²
esc: 1/50

CASA 02: (Telha Taubilha)

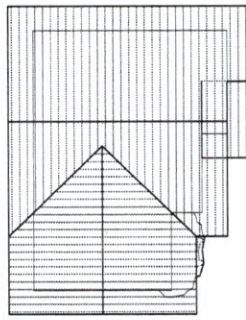

Planta do TELHADO
esc: 1/50

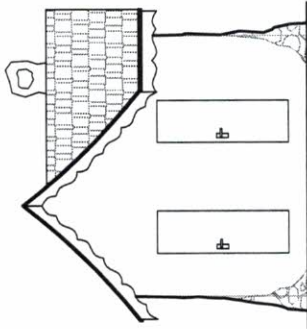

Fachada Fundos
esc: 1/50

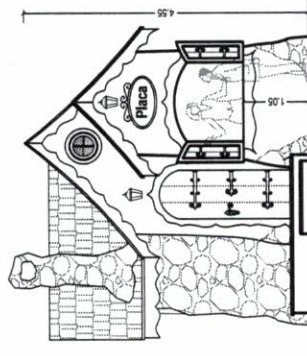

Fachada Frontal
esc: 1/50

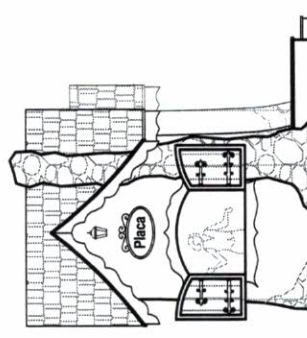

Fachada Lat. Esquerda
esc: 1/50

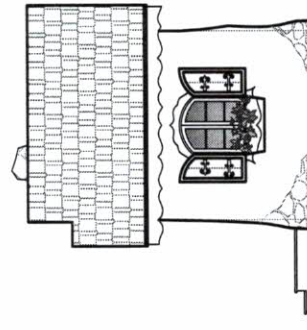

Fachada Lat. Direita
esc: 1/50

Arquiteta Luciana Urbani

OBRA:	Vila dos Sonhos - Canela 2015	FRANCHA:	03
LOCALIZAÇÃO:	Prça João Corrêa	CANELA - RS	
CONTEÚDO:	CASA 02	OBSERVAÇÕES:	
PROJETO ARQUITETÔNICO:	Arq. Luciana Boudier Urbani - CAU nº 91761-3	ESCALA:	1/50
PROPRIETÁRIA:	Associação Cultural das Hortênsias	DATA:	OUT / 2015
		DESENHO:	Arq. Luciana Urbani

	PREFEITURA MUNICIPAL DE CANELA - RS	Número da Nota 227	
	SECRETARIA MUNICIPAL DA FAZENDA	Data e Hora de Emissão 24/01/2020 10:32:28	
NOTA FISCAL DE SERVIÇOS ELETRÔNICA - NFS-e		Código de Verificação A548.7489	
Competência 24/01/2020	Número do RPS / Série	Data de Emissão do RPS	Número da NFS-e Substituída

DADOS DO(S) SERVIÇO(S)		
Exigibilidade Exigível	Município da Prestação do(s) Serviço(s) Francisco Beltrão/PR	Município da Incidência Francisco Beltrão/PR

PRESTADOR DO(S) SERVIÇO			
Nome/Razão Social URBANI & CADORIN LTDA ME			
Nome Fantasia			
Endereço PRAÇA DA MATRIZ, 40, 3.º ANDAR, CENTRO			
Município do Prestador Canela/RS CEP 95680-000			
Cpf/Cnpj 09.129.085/0001-87	Inscrição Municipal 37138	Inscrição Estadual ISENTO	
Telefone 54 3282 4191	Email administrativo@dartemultiarte.com.br		

TOMADOR DO(S) SERVIÇO(S)			
Nome/Razão Social			
Município de Francisco Beltrão			
Endereço Rua Otaviano Teixeira dos Santos, 1000, centro			
Município Francisco Beltrão/PR CEP 85601-030			
Cpf/Cnpj 77.816.510/0001-66	Inscrição Municipal	Telefone (46)35202103	
Email			

DISCRIMINAÇÃO DO(S) SERVIÇO				
Discriminação	Valor do Serviço	Descontos(R\$)	Alíquota	Valor do ISS(R\$)
Prestação de serviços artísticos que consistem no espetáculo de abertura do Natal denominado "Natal Branco", no dia 29/11/2019, além de apresentações diárias durante 22 noites em toda praça central, incluindo o cenário de espaços decorativos com temas, shows, artistas e figurinos do espetáculo denominado "Um Natal Divertido", conforme empenho 28140/2019.	315.764,25		5,00	15.788,21
Parcela 03/03				

Valor do(s) Serviço(s)(R\$)	Valor Dedução(R\$)	Descontos Incondicionais(R\$)	Base de Cálculo(R\$)
315.764,25			315.764,25
Alíquota(%)	Valor do ISS(R\$)	Valor do ISS Retido(R\$)	Descontos Condicionais(R\$)
5,00		15.788,21	

RETENÇÕES FEDERAIS					
Imposto de Renda(R\$)	PIS(R\$)	COFINS(R\$)	CSLL(R\$)	INSS(R\$)	Outras Retenções(R\$)

TOTAIS	
Total do(s) Serviço(s)(R\$)	Total Líquido(R\$)
315.764,25	299.976,04

Código de Classificação de Serviços 12.01 Espetáculos teatrais.

OUTRAS INFORMAÇÕES

Prestador de Serviços Optante pelo Simples Nacional.
A Autenticidade desta NFS-e pode ser verificada no site <http://www.canela.rs.gov.br/>, item NFS-e, menu Consulta de Autenticidade da NFS-e.

Data e Hora da Impressão:	08/10/2021 10:22:56
---------------------------	---------------------

Recebemos de URBANI & CADORIN LTDA ME o(s) Serviço(s) da NFS-e indicada ao lado. Emissão 24/01/2020 Tomador Município de Francisco Beltrão Total Líquido : R\$ 299.976,04	NFS-e Nº 227
Data de Recebimento	Identificação e Assinatura do Recebedor



PREFEITURA MUNICIPAL DE CANELA - RS

SECRETARIA MUNICIPAL DA FAZENDA

NOTA FISCAL DE SERVIÇOS ELETRÔNICA - NFS-e

Número da Nota

234

Data e Hora de Emissão

20/11/2020 14:52:02

Código de Verificação

12B1.0D08



Competência

20/11/2020

Número do RPS / Série

Data de Emissão do RPS

DADOS DO(S) SERVIÇO(S)

Exigibilidade

Exigível

Município da Prestação do(s) Serviço(s)

Francisco Beltrão/PR

Município da Incidência

Francisco Beltrão/PR

PRESTADOR DO(S) SERVIÇO

Nome/Razão Social

URBANI & CADORIN LTDA ME

Nome Fantasia

Endereço

PRAÇA DA MATRIZ, 40, 3.º ANDAR, CENTRO

Município do Prestador

Canela/RS CEP 95680-000

Cpf/Cnpj

09.129.085/0001-87

Inscrição Municipal

37138

Inscrição Estadual

ISENTO

Telefone

5432824191

Email

administrativo@dartemultiarte.com.br

TOMADOR DO(S) SERVIÇO(S)

Nome/Razão Social

Município de Francisco Beltrão

Endereço

Rua Otaviano Teixeira dos Santos, 1000, centro

Município

Francisco Beltrão/PR CEP 85601-030

Cpf/Cnpj

77.816.510/0001-66

Inscrição Municipal

Telefone

(46)35202103

Email

DISCRIMINAÇÃO DO(S) SERVIÇO

Discriminação

Prestação de serviços artísticos para realização de 23 (vinte e três) apresentações noturnas do espetáculo de propriedade autoral da URBANI & CADORIN denominado "Natal de Magia e Fé" (com registro no INPI sob nº 920880061) que se traduz na realização de apresentações de pockets shows de artistas (devidamente caracterizados por seus figurinos) em cenários temáticos a serem montados na Praça Eduardo Virmond Suplicy da cidade de Francisco Beltrão PR.
Empenho nº 23317/2020
Parcela 01/03 (50%) do valor, conforme contrato.

Valor do Serviço

595.000,00

Descontos(R\$)

Alíquota

4,52

Valor do ISS(R\$)

26.894,00

Valor do(s) Serviço(s)(R\$)

595.000,00

Valor Dedução(R\$)

Descontos Incondicionais(R\$)

Base de Cálculo(R\$)

595.000,00

Alíquota(%)

4,52

Valor do ISS(R\$)

Valor do ISS Retido(R\$)

26.894,00

Descontos Condicionais(R\$)

RETENÇÕES FEDERAIS

Imposto de Renda(R\$)

PIS(R\$)

COFINS(R\$)

CSLL(R\$)

INSS(R\$)

Outras Retenções(R\$)

TOTAIS

Total do(s) Serviço(s)(R\$)

595.000,00

Total Líquido(R\$)

568.106,00

Código de Classificação de Serviços

12.01 Espectáculos teatrais.

OUTRAS INFORMAÇÕES

Prestador de Serviços Optante pelo Simples Nacional.

A Autenticidade desta NFS-e pode ser verificada no site <http://www.canela.rs.gov.br/>, item NFS-e, menu Consulta de Autenticidade da NFS-e.

Data e Hora da Impressão: 08/10/2021 10:23:46

Recebemos de URBANI & CADORIN LTDA ME o(s) Serviço(s) da NFS-e indicada ao lado.

Emissão 20/11/2020 Tomador Município de Francisco Beltrão Total Líquido : R\$ 568.106,00

NFS-e Nº 234

Data de Recebimento

Identificação e Assinatura do Recebedor



PREFEITURA MUNICIPAL DE CANELA - RS

SECRETARIA MUNICIPAL DA FAZENDA

NOTA FISCAL DE SERVIÇOS ELETRÔNICA - NFS-e

Número da Nota

235

Data e Hora de Emissão

20/11/2020 14:55:14

Código de Verificação

8A83.8173

Número da NFS-e Substituída

Competência
20/11/2020

Número do RPS / Série

Data de Emissão do RPS

DADOS DO(S) SERVIÇO(S)

Exigibilidade

Exigível

Município da Prestação do(s) Serviço(s)

Francisco Beltrão/PR

Município da Incidência

Francisco Beltrão/PR

PRESTADOR DO(S) SERVIÇO

Nome/Razão Social

URBANI & CADORIN LTDA ME

Nome Fantasia

Endereço

PRAÇA DA MATRIZ, 40, 3.º ANDAR, CENTRO

Município do Prestador

Canela/RS CEP 95680-000

Cpf/Cnpj

09.129.085/0001-87

Inscrição Municipal

37138

Inscrição Estadual

ISENTO

Telefone

5432824191

Email

administrativo@dartemultiarte.com.br

TOMADOR DO(S) SERVIÇO(S)

Nome/Razão Social

Município de Francisco Beltrão

Endereço

Rua Otaviano Teixeira dos Santos, 1000, centro

Município

Francisco Beltrão/PR CEP 85601-030

Cpf/Cnpj

77.816.510/0001-66

Inscrição Municipal

Telefone

(46)35202103

Email

DISCRIMINAÇÃO DO(S) SERVIÇO

Discriminação

Prestação de serviços artísticos para realização de 23 (vinte e três) apresentações noturnas do espetáculo de propriedade autoral da URBANI & CADORIN denominado "Natal de Magia e Fé" (com registro no INPI sob nº 920880061) que se traduz na realização de apresentações de pockets shows de artistas (devidamente caracterizados por seus figurinos) em cenários temáticos a serem montados na Praça Eduardo Virmond Suplicy da cidade de Francisco Beltrão PR.
Empenho nº 23317/2020
Parcela 02/03 (25%) do valor, conforme contrato.

Valor do Serviço

297.500,00

Descontos(R\$)

Alíquota

4,52

Valor do ISS(R\$)

13.447,00

Valor do(s) Serviço(s)(R\$)

297.500,00

Valor Dedução(R\$)

Descontos Incondicionais(R\$)

Base de Cálculo(R\$)

297.500,00

Alíquota(%)

Valor do ISS(R\$)

4,52

Valor do ISS Retido(R\$)

13.447,00

Descontos Condicionais(R\$)

RETENÇÕES FEDERAIS

Imposto de Renda(R\$)

PIS(R\$)

COFINS(R\$)

CSLL(R\$)

INSS(R\$)

Outras Retenções(R\$)

TOTAIS

Total do(s) Serviço(s)(R\$)

297.500,00

Total Líquido(R\$)

284.053,00

Código de Classificação de Serviços

12.01 Espetáculos teatrais.

OUTRAS INFORMAÇÕES

Prestador de Serviços Optante pelo Simples Nacional.

A Autenticidade desta NFS-e pode ser verificada no site <http://www.canela.rs.gov.br/>, item NFS-e, menu Consulta de Autenticidade da NFS-e.

Data e Hora da Impressão: 08/10/2021 10:24:43

Recebemos de URBANI & CADORIN LTDA ME o(s) Serviço(s) da NFS-e indicada ao lado.

Emissão 20/11/2020 Tomador Município de Francisco Beltrão Total Líquido : R\$ 284.053,00

NFS-e Nº 235

Data de Recebimento

Identificação e Assinatura do Recebedor



PREFEITURA MUNICIPAL DE CANELA - RS

SECRETARIA MUNICIPAL DA FAZENDA

NOTA FISCAL DE SERVIÇOS ELETRÔNICA - NFS-e

Número da Nota

220

Data e Hora de Emissão

12/11/2019 10:24:15

Código de Verificação

C3ED.5824



Competência

12/11/2019

Número do RPS / Série

Data de Emissão do RPS

Número da NFS-e Substituída

DADOS DO(S) SERVIÇO(S)

Exigibilidade

Exigível

Município da Prestação do(s) Serviço(s)

Francisco Beltrão/PR

Município da Incidência

Francisco Beltrão/PR

PRESTADOR DO(S) SERVIÇO

Nome/Razão Social

URBANI & CADORIN LTDA ME

Nome Fantasia

Endereço

PRAÇA DA MATRIZ, 40, 3.º ANDAR, CENTRO

Município do Prestador

Canela/RS CEP 95680-000

Cpf/Cnpj

09.129.085/0001-87

Inscrição Municipal

37138

Inscrição Estadual

ISENTO

Telefone

54 3282 4191

Email

administrativo@dartemultiarte.com.br

TOMADOR DO(S) SERVIÇO(S)

Nome/Razão Social

Município de Francisco Beltrão

Endereço

Rua Otaviano Teixeira dos Santos, 1000, centro

Município

Francisco Beltrão/PR CEP 85601-030

Cpf/Cnpj

77.816.510/0001-66

Inscrição Municipal

Telefone

(46)35202103

Email

DISCRIMINAÇÃO DO(S) SERVIÇO

Discriminação

Prestação de serviços artísticos que consistem no espetáculo de abertura do natal, denominado "Natal branco", no dia 29/11/2019, além de apresentações diárias durante 22 noites em toda a praça central, incluindo o cenários de espaços decorativos com temas, shows, artistas e figurinos do espetáculo denominado "Um Natal Divertido", conforme empenho nº 28140/2019. parcela 01/03

Valor do Serviço
631.528,50

Descontos(R\$)

Alíquota
4,79

Valor do ISS(R\$)
30.250,22

Valor do(s) Serviço(s)(R\$)

631.528,50

Valor Dedução(R\$)

Descontos Incondicionais(R\$)

Base de Cálculo(R\$)

631.528,50

Alíquota(%)

4,79

Valor do ISS(R\$)

Valor do ISS Retido(R\$)

30.250,22

Descontos Condicionais(R\$)

RETENÇÕES FEDERAIS

Imposto de Renda(R\$)

PIS(R\$)

COFINS(R\$)

CSLL(R\$)

INSS(R\$)

Outras Retenções(R\$)

TOTAIS

Total do(s) Serviço(s)(R\$)

631.528,50

Total Líquido(R\$)

601.278,28

Código de Classificação de Serviços

12.01 Espetáculos teatrais.

OUTRAS INFORMAÇÕES

Prestador de Serviços Optante pelo Simples Nacional.

A Autenticidade desta NFS-e pode ser verificada no site <http://www.canela.rs.gov.br/>, item NFS-e, menu Consulta de Autenticidade da NFS-e.

Data e Hora da Impressão:

08/10/2021 10:20:20

Recebemos de URBANI & CADORIN LTDA ME o(s) Serviço(s) da NFS-e indicada ao lado.

Emissão 12/11/2019 Tomador Município de Francisco Beltrão Total Líquido : R\$ 601.278,28

NFS-e Nº 220

Data de Recebimento

Identificação e Assinatura do Recebedor



Ministério da Economia
Secretaria de Governo Digital
Departamento Nacional de Registro Empresarial e Integração
Secretaria de Desenvolvimento Econômico e Turismo

Nº DO PROTOCOLO (Uso da Junta Comercial)

NIRE (da sede ou filial, quando a sede for em outra UF)

43205989557

Código da Natureza Jurídica

2062

Nº de Matrícula do Agente Auxiliar do Comércio

1 - REQUERIMENTO

ILMO(A). SR.(A) PRESIDENTE DA Junta Comercial, Industrial e Serviços do Rio Grande do Sul

Nome: URBANI & CADORIN LTDA - ME
(da Empresa ou do Agente Auxiliar do Comércio)

Nº FCN/REMP



RSP1900208868

requer a V.Sª o deferimento do seguinte ato:

Nº DE VIAS	CÓDIGO DO ATO	CÓDIGO DO EVENTO	QTDE	DESCRIÇÃO DO ATO / EVENTO
------------	---------------	------------------	------	---------------------------

1	002			ALTERACAO
		051	1	CONSOLIDACAO DE CONTRATO/ESTATUTO
		2015	1	ALTERACAO DE OBJETO SOCIAL
		2244	1	ALTERACAO DE ATIVIDADES ECONOMICAS (PRINCIPAL E SECUNDARIAS)
		2211	1	ALTERACAO DE ENDERECO DENTRO DO MESMO MUNICIPIO

CANELA
Local

Representante Legal da Empresa / Agente Auxiliar do Comércio:

Nome: _____

Assinatura: _____

Telefone de Contato: _____

6 Setembro 2019
Data

2 - USO DA JUNTA COMERCIAL

DECISÃO SINGULAR DECISÃO COLEGIADA

Nome(s) Empresarial(ais) igual(ais) ou semelhante(s):

<input type="checkbox"/> SIM	<input type="checkbox"/> SIM
_____	_____
_____	_____
_____	_____

Processo em Ordem À decisão

_____/_____/_____
Data

<input type="checkbox"/> NÃO	_____/_____/_____	_____	<input type="checkbox"/> NÃO	_____/_____/_____	_____
	Data	Responsável		Data	Responsável

Responsável

DECISÃO SINGULAR

<input type="checkbox"/> Processo em exigência. (Vide despacho em folha anexa)	2ª Exigência	3ª Exigência	4ª Exigência	5ª Exigência
<input type="checkbox"/> Processo deferido. Publique-se e archive-se.	<input type="checkbox"/>	<input type="checkbox"/>	<input type="checkbox"/>	<input type="checkbox"/>
<input type="checkbox"/> Processo indeferido. Publique-se.				

_____/_____/_____
Data

Responsável

DECISÃO COLEGIADA

<input type="checkbox"/> Processo em exigência. (Vide despacho em folha anexa)	2ª Exigência	3ª Exigência	4ª Exigência	5ª Exigência
<input type="checkbox"/> Processo deferido. Publique-se e archive-se.	<input type="checkbox"/>	<input type="checkbox"/>	<input type="checkbox"/>	<input type="checkbox"/>
<input type="checkbox"/> Processo indeferido. Publique-se.				

_____/_____/_____
Data

Vogal

Vogal

Vogal

Presidente da _____ Turma

OBSERVAÇÕES



Junta Comercial, Industrial e Serviços do Rio Grande do Sul
Certifico registro sob o nº 5134077 em 10/09/2019 da Empresa URBANI & CADORIN LTDA - ME, Nire 43205989557 e protocolo 193629739 - 30/08/2019. Autenticação: 73FA885DDE7EA55FAF2E8CE6C17CBEDE7AD012. Carlos Vicente Bernardoni Gonçalves - Secretário-Geral. Para validar este documento, acesse <http://jucisrs.rs.gov.br/validacao> e informe nº do protocolo 19/362.973-9 e o código de segurança nh9o Esta cópia foi autenticada digitalmente e assinada em 10/09/2019 por Carlos Vicente Bernardoni Gonçalves - Secretário-Geral.

Carlos Vicente Bernardoni Gonçalves
CARLOS VICENTE BERNARDONI GONCALVES
SECRETÁRIO-GERAL



JUNTA COMERCIAL, INDUSTRIAL E SERVIÇOS DO RIO GRANDE DO SUL

Registro Digital

Capa de Processo

Identificação do Processo		
Número do Protocolo	Número do Processo Módulo Integrador	Data
19/362.973-9	RSP1900208868	30/08/2019

Identificação do(s) Assinante(s)	
CPF	Nome
522.018.300-10	RODRIGO CADORIN

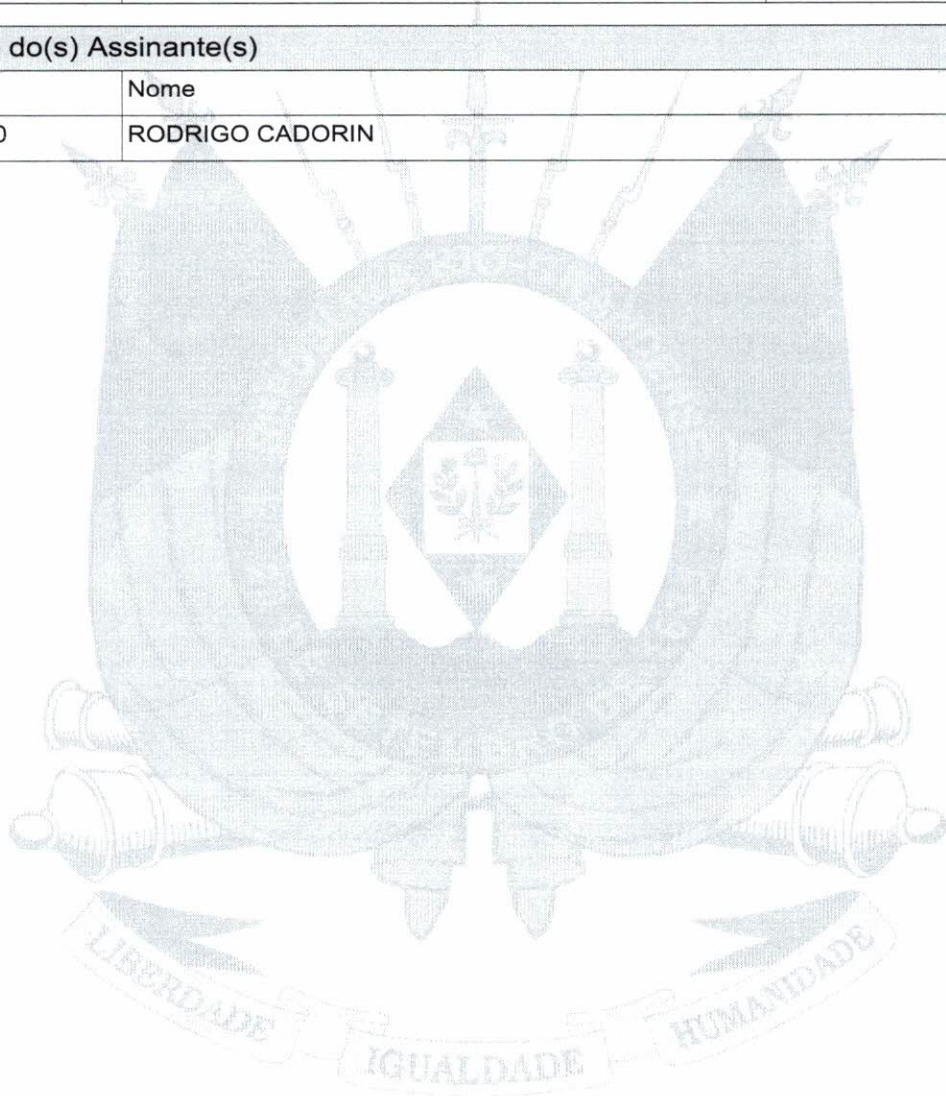

Página 1 de 1



Junta Comercial, Industrial e Serviços do Rio Grande do Sul

Certifico registro sob o nº 5134077 em 10/09/2019 da Empresa URBANI & CADORIN LTDA - ME, Nire 43205989557 e protocolo 193629739 - 30/08/2019. Autenticação: 73FA885DDE7EA55FAF2E8CE6C17CBEDE7AD012. Carlos Vicente Bernardoni Gonçalves - Secretário-Geral. Para validar este documento, acesse <http://jucisrs.rs.gov.br/validacao> e informe nº do protocolo 19/362.973-9 e o código de segurança nh9o Esta cópia foi autenticada digitalmente e assinada em 10/09/2019 por Carlos Vicente Bernardoni Gonçalves – Secretário-Geral.

CARLOS V. B. GONÇALVES
SECRETÁRIO-GERAL

pág. 2/13

3ª ALTERAÇÃO COM CONSOLIDAÇÃO CONTRATUAL

URBANI & CADORIN LTDA ME

CNPJ: 09.129.085/0001-87

NIRE: 43205989557 DE 27/09/2007

Motivo: Alteração na redação do ramo de atividades;
Alteração no endereço da sede;
Consolidação.

RODRIGO CADORIN, brasileiro, casado em regime de comunhão parcial de bens, de maior nascido em 29/03/1972, artista, residente e domiciliado à Rua Paraíba, nº. 76, Bairro Palace Hotel, Canela/RS, CEP 95.680-000, portador da cédula de identidade nº. 2040537439 SJS/RS e do CPF nº. 522.018.300-10;

LISIANE BROCKER URBANI CADORIN, brasileira, casada em regime de comunhão parcial de bens, de maior nascida em 26/02/1980, comerciante, residente e domiciliada à Rua Paraíba, nº. 76, Bairro Palace Hotel, Canela/RS, CEP 95.680-000, portadora da cédula de identidade nº. 1055458441 SJS/RS e do CPF nº. 975.207.130-91, neste ato representada por seu procurador **RODRIGO CADORIN**, já qualificado acima.

Únicos sócios quotistas da Sociedade Empresária Limitada que gira sob a denominação social de **URBANI & CADORIN LTDA ME**, com sede à Rua Praça da Matriz, Nº 40, 3º andar, Centro, Canela/RS, CEP 95680-000, constituída conforme Contrato Social arquivado na MM. Junta Comercial do Rio Grande do Sul sob nº **43205989557** em 27 de Setembro de 2007, resolvem de comum e pleno acordo e na melhor forma de direito, alterar e consolidar as disposições contratuais, fazendo-o mediante as cláusulas e condições seguintes:

DA ALTERAÇÃO CONTRATUAL:

I

É alterado o ramo de atividades para: **RESTAURANTES E SIMILARES, GESTÃO DE ESPAÇOS PARA ARTES CÊNICAS ESPETÁCULOS E OUTRAS ATIVIDADES ARTÍSTICAS, PRODUÇÃO DE ESPETÁCULOS DE DANÇA, PRODUÇÃO DE ESPETÁCULOS CIRCENSES, DE MARIONETES E SIMILARES, PRODUÇÃO TEATRAL, EVENTO CULTURAL MUSICAL, PRODUÇÃO CINEMATOGRAFICA, ATIVIDADES DE SONORIZAÇÃO E DE ILUMINAÇÃO, ARTES CÊNICAS, ESPETÁCULOS E ATIVIDADES COMPLEMENTARES, ENSINO DE ARTE E CULTURA.**

II

É alterado o endereço da sede para: **RUA WILLY DIENSTMANN, Nº. 31, SALA 01, CENTRO, CANELA/RS, CEP 95.680-000.**

Folha.: 1



Junta Comercial, Industrial e Serviços do Rio Grande do Sul

Certifico registro sob o nº 5134077 em 10/09/2019 da Empresa URBANI & CADORIN LTDA - ME, Nire 43205989557 e protocolo 193629739 - 30/08/2019. Autenticação: 73FA885DDE7EA55FAF2E8CE6C17CBEDE7AD012. Carlos Vicente Bernardoni Gonçalves - Secretário-Geral. Para validar este documento, acesse <http://jucisrs.rs.gov.br/validacao> e informe nº do protocolo 19/362.973-9 e o código de segurança nh9o Esta cópia foi autenticada digitalmente e assinada em 10/09/2019 por Carlos Vicente Bernardoni Gonçalves – Secretário-Geral.

CARLOS VICENTE BERNARDONI GONÇALVES
SECRETÁRIO-GERAL

pág. 3/13

DA CONSOLIDAÇÃO CONTRATUAL:

À vista da modificação ora ajustada, consolida-se o Contrato Social com a seguinte redação:

I

A denominação social é de: **URBANI & CADORIN LTDA ME.**

II

A sociedade tem sua sede à: **RUA WILLY DIENSTMANN, Nº. 31, SALA 01, CENTRO, CANELA/RS, CEP 95.680-000.**

III

A sociedade gira sob o nome fantasia: **D'ARTE MULTIARTE.**

IV

O ramo de atividade da sociedade é o de: **RESTAURANTES E SIMILARES, GESTÃO DE ESPAÇOS PARA ARTES CÊNICAS, ESPETÁCULOS E OUTRAS ATIVIDADES ARTÍSTICAS, PRODUÇÃO DE ESPETÁCULOS DE DANÇA, PRODUÇÃO DE ESPETÁCULOS CIRCENSES, DE MARIONETES E SIMILARES, PRODUÇÃO TEATRAL, EVENTO CULTURAL MUSICAL, PRODUÇÃO CINEMATOGRAFICA, ATIVIDADES DE SONORIZAÇÃO E DE ILUMINAÇÃO, ARTES CÊNICAS, ESPETÁCULOS E ATIVIDADES COMPLEMENTARES, ENSINO DE ARTE E CULTURA.**

V

O Capital Social que é de R\$ 10.000,00 (dez mil reais), totalmente integralizado continua inalterado e é distribuído entre os sócios como segue:

QUADRO SOCIETÁRIO

Sócios	Qtd. Quotas	Participação R\$	Participação %
Lisiane Bocker Urbani Cadorin	9.500	9.500,00	95%
Rodrigo Cadorin	500	500,00	5%
TOTAL →	10.000	10.000,00	100%

VI

A responsabilidade de cada sócio é restrita ao valor de suas quotas, mas ambos, respondem solidariamente pela integralização do capital social.

§ 1º. Os sócios participam dos lucros e perdas na proporção das respectivas quotas.

§ 2º. Os sócios são obrigados à reposição dos lucros e das quantias retiradas, a qualquer título, mesmo aquelas autorizadas no contrato, quando tais lucros ou quantia se distribuírem com prejuízo do capital.

Folha.: 2



VII

O prazo de duração da presente sociedade é por tempo indeterminado, tendo iniciado suas atividades em 01 de outubro de 2007.

VIII

A retirada, exclusão ou morte do sócio, não o exime, ou a seus herdeiros, da responsabilidade pelas obrigações sociais anteriores, até dois anos após averbada a resolução da sociedade.

Parágrafo Único: A retirada ou exclusão do sócio, não o exime também da responsabilidade pelas obrigações sociais posteriores e em igual prazo ao previsto nesta Cláusula, enquanto não se requerer a averbação da resolução.

IX

A administração da sociedade é exercida por ambos os sócios em conjunto e/ou separadamente.

§ 1º. Os administradores têm os poderes gerais para praticar todos os atos pertinentes à gestão da sociedade.

§ 2º. Os administradores receberão um "pró-labore" mensal, fixado de comum acordo pelos sócios, no início de cada exercício social, respeitando as normas fiscais vigentes e os seus limites.

§ 3º. É vedado aos administradores fazerem uso da firma na prestação de garantia, fiança, aval ou qualquer outro título de favor, em negócios estranhos ao objeto social.

§ 4º. Os administradores respondem perante a sociedade e os terceiros prejudicados, por culpa no desempenho de suas funções.

X

O exercício social encerrar-se-á em 31 de Dezembro de cada ano, procedendo-se um levantamento do Ativo e Passivo, fazendo-se um balanço geral assim que apurar-se o resultado econômico social. Os lucros ou prejuízos verificados neste balanço serão repartidos ou suportados proporcionalmente ao capital social. Em prejuízos acumulados para compensação futura desde que não haja nos balanços em que se verificarem, contas vedativas previstas pelo regulamento do imposto de renda.

§ 1º. O balanço geral será levantado dentro das prescrições e princípios gerais de contabilidade aceitos.

§ 2º. A sociedade poderá levantar balanços intermediários, mensais, trimestrais ou semestrais.

§ 3º. Dos resultados positivos verificados nos balanços, poderão ser criadas provisões, previsões, amortizações e outros permitidas pela lei vigente.

§ 4º. Do resultado que remanescer das deduções previstas no parágrafo anterior, o saldo ainda existente, se negativo, será levado à conta de Lucros ou Prejuízos Acumulados, se positivo, poderá ser distribuído ou deixado em conta de lucros para destinação futura.

Folha.: 3



§ 5º. Serão considerados aprovados os Balanços sociais apresentados pela Diretoria, não contestados pelos demais cotistas no prazo de 120 (cento e vinte) dias de seu encerramento. A contestação deverá ser formulada por escrito a Diretoria da Sociedade, contendo os motivos.

XI

A sociedade poderá a qualquer tempo, abrir ou fechar filial ou outra dependência, mediante alteração contratual assinada por todos os sócios.

XII

Falecendo ou interditada qualquer sócio, a sociedade continuará suas atividades com os herdeiros, sucessores e o incapaz. Não sendo possível ou inexistindo interesse destes ou do(s) sócio(s) remanescente(s), o valor de seus haveres será apurado e liquidado com base na situação patrimonial da sociedade, à data da resolução, verificada em balanço especialmente levantado.

§ 1º. O mesmo procedimento será adotado em outros casos em que a sociedade se resolva em relação a seu sócio.

§ 2º. Até que se ultime, no processo de inventário, a partilha dos bens deixados pelo de *cujus*, incumbirá ao inventariante, para todos os efeitos legais, a representação ativa e passiva dos interessados perante a sociedade.

§ 3º. Os herdeiros, através de seu inventariante ou representante legal, poderão retirar-se da sociedade.

XIII

Quanto a deliberação de reuniões para discutir o que estabelece o art. 1.071 da Lei 10.406/2002, ambas os sócios desde já, optam pelo que prevê o § 3º do art. 1.072 do mesmo diploma legal, ou seja, em decidir por escrito a matéria que seria objeto da referida reunião, sendo portanto, dispensada a realização da reunião anual.

XIV

As quotas são indivisíveis e não poderão ser cedidas ou transferidas a terceiros sem o consentimento do outro sócio, a quem fica assegurado, em igualdade de condições e preço direito de preferência para a sua aquisição, formalizando, se realizada a cessão delas, a alteração contratual pertinente.

§ 1º. Cabe ao sócio que desejar ceder suas quotas ou retirar-se da sociedade comunicar a remanescente, por escrito, com prazo mínimo de 60 (sessenta) dias, garantindo a este o direito de preferência na aquisição das mesmas.

§ 2º. Se o sócio remanescente não usar do direito de preferência, no prazo mínimo de 60 (sessenta) dias após o recebimento do aviso de que trata este artigo, tem o sócio cedente a liberdade de transferir a sua quota a terceiro.

Folha.: 4

XV

Os casos omissos serão tratados de acordo com o Livro II da Lei nº. 10.406, de 10 de janeiro de 2002 e pela legislação complementar que se aplicar o caso, ficando desde já eleito o foro de Canela/RS, seja qual for o domicílio dos contratantes.

XVI

Os sócios declaram, sob as penas da lei, não estarem impedidos, por lei especial, e nem condenados ou encontrarem-se sob efeitos de condenação, ou pena que vede, ainda que temporariamente, o acesso a cargos públicos; ou por crime falimentar, de prevaricação, peita ou suborno, concussão, peculato; ou contra a economia popular; contra o sistema financeiro nacional, contra as normas de defesa da concorrência, contra as relações de consumo, a fé pública ou a propriedade.

XVII

DECLARAM, as partes contratantes, **LISIANE BROCKER URBANI CADORIN** e **RODRIGO CADORIN** já qualificados no presente instrumento de alteração contratual, não estarem incurso em nenhum dos crimes previstos em lei que os impeçam de exercer Atividade Mercantil.

E por estarem assim justos e contratados os sócios, assinam digitalmente a presente alteração contratual em VIA ÚNICA.

Canela/RS, 27 de agosto de 2019.

Rodrigo Cadorin

Lisiane Brocker Urbani Cadorin
Representada por Rodrigo Cadorin.

Folha.: 5





JUNTA COMERCIAL, INDUSTRIAL E SERVIÇOS DO RIO GRANDE DO SUL

Registro Digital

Documento Principal

Identificação do Processo		
Número do Protocolo	Número do Processo Módulo Integrador	Data
19/362.973-9	RSP1900208868	30/08/2019

Identificação do(s) Assinante(s)	
CPF	Nome
522.018.300-10	RODRIGO CADORIN

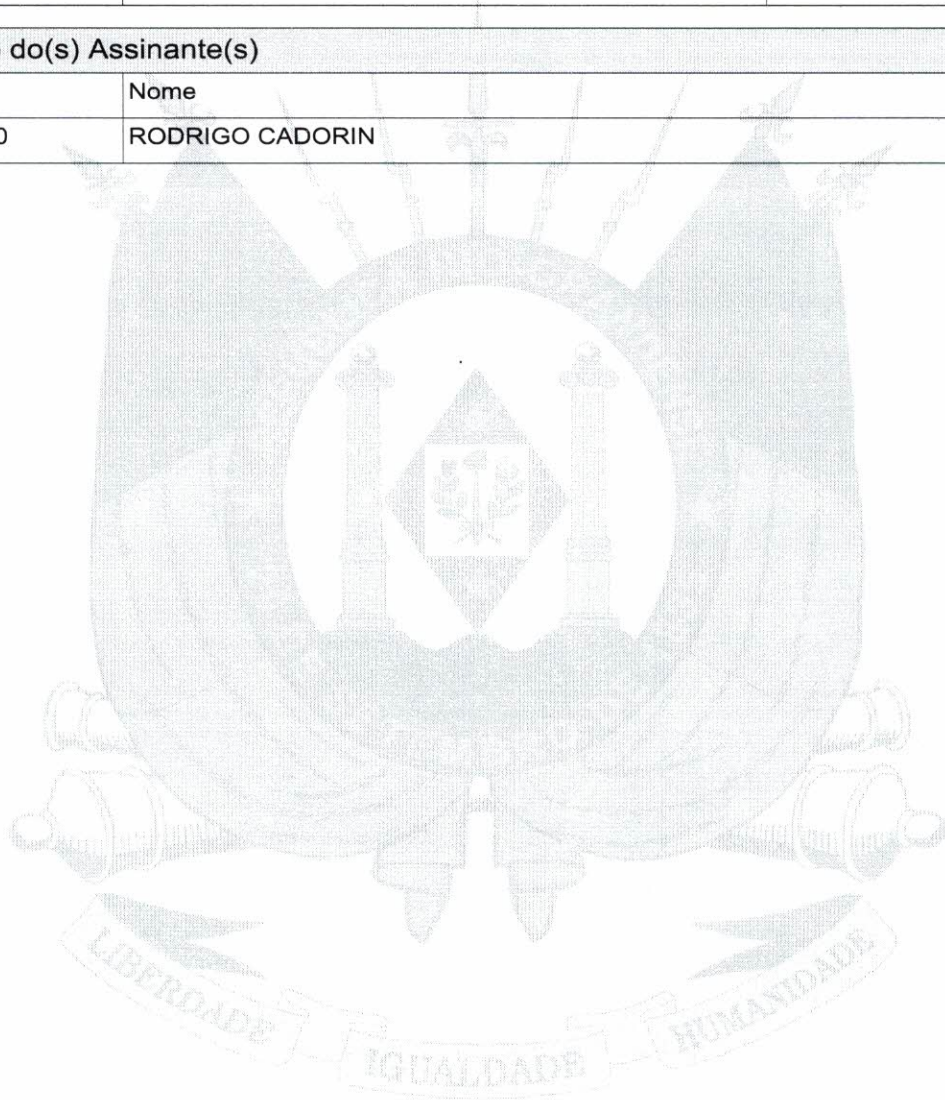

PROCURAÇÃO

OUTORGANTE:

LISIANE BROCKER URBANI CADORIN, brasileira, casada em regime de comunhão parcial de bens, de maior nascida em 26/02/1980, comerciante, residente e domiciliada à Rua Paraíba, nº. 76, Bairro Palace Hotel, Canela/RS, CEP 95.680-000, portadora da cédula de identidade nº. 1055458441 SJS/RS e do CPF nº. 975.207.130-91;

OUTORGADO:

RODRIGO CADORIN, brasileiro, casado em regime de comunhão parcial de bens, de maior nascido em 29/03/1972, artista, residente e domiciliado à Rua Paraíba, nº. 76, Bairro Palace Hotel, Canela/RS, CEP 95.680-000, portador da cédula de identidade nº. 2040537439 SJS/RS e do CPF nº. 522.018.300-10;

Por este instrumento particular, o OUTORGANTE constitui procurador o OUTORGADO, a quem confere poderes específicos para: PROCEDER TODOS OS TIPOS DE ALTERAÇÃO CONTRATUAL, TRANSFORMAÇÃO DE NATUREZA JURIDICA, ADMITIR SÓCIO(S), SUBSCREVER E INTEGRALIZAR CAPITAL SOCIAL, NOMEAR ADMINISTRADOR SÓCIO OU NÃO SÓCIO, CEDER, ADQUIRIR, COMPRAR, VENDER E TRANSFERIR QUOTAS SOCIAIS A TÍTULO GRATUITO OU ONEROSO PARA SI (SE FOR O CASO) OU PARA TERCEIROS, DAR QUITAÇÃO, AUMENTAR CAPITAL SOCIAL, INTEGRALIZAR QUALQUER TIPO DE BEM MÓVEL OU IMÓVEL, REDUZIR CAPITAL SOCIAL, ALTERAR OBJETO SOCIAL, ALTERAR ENDEREÇO DE EMPRESA, PROCEDER ABERTURA, ALTERAÇÃO E EXTINÇÃO DE FILIAL, ALTERAR NOME EMPRESARIAL, REATIVAR EMPRESA, CONSOLIDAR CONTRATO SOCIAL, DECLARAR PARA FINS DE DESIMPEDIMENTO PARA EXERCÍCIO DA ADMINISTRAÇÃO CONFORME ART. 1.011, § 1º CC/2002 E ENQUADRAMENTO DE PORTE DE MICRO OU PEQUENA EMPRESA, TRANSFORMAÇÃO DE NATUREZA JURÍDICA, LIQUIDAR E EXTINGUIR EMPRESA, PRESTAR COMPROMISSO DE GUARDA DE LIVROS E DOCUMENTOS, INDICAR RESPONSÁVEL PELO ATIVO E PASSIVO PORVENTURA REMANESCENTES, DECLARAR, RERRATIFICAR, REPRESENTAR em atas e deliberações de EMPRESAS e SOCIEDADES de que seja sócio, BEM COMO ASSINAR FÍSICA OU DIGITALMENTE POR MEIO DE CERTIFICAÇÃO DIGITAL OS RESPECTIVOS ATOS E OUTROS DOCUMENTOS NECESSÁRIOS À EFETIVAÇÃO DO ATO A SER APRESENTADO A ARQUIVAMENTO NA JUNTA COMERCIAL INDUSTRIAL E SERVIÇOS DO RIO GRANDE DO SUL, assinar livros e arquivamento de livros na Junta Comercial, Industrial e de Serviços do Rio grande do Sul, representá-lo, perante a JUNTA COMERCIAL, INDUSTRIAL E SERVIÇOS DO RIO GRANDE DO SUL.

Gramado/RS, 23 de agosto de 2019.



Lisiane R.
LISIANE BROCKER URBANI CADORIN

Tabelionato de Notas de Canela - RS
José Hildor Leal - Tabelião
Av. Visconde de Mauá, 657 - 95680-000 - Fone/Fax: (54) 3282-1353 - e-mail: tabelionatocanelazptnrs.com.br

Reconheço por autenticidade a firma de LISIANE BROCKER URBANI CADORIN - Dou 76, Canela, 27 de agosto de 2019 - 08:45:54

Em Testemunho da Verdade
Elôra Sacon dos Santos - Escrevente
Emolumentos: R\$ 4,00 + R\$ 1,40 -
0094.01.1800001.71801

Elôra Sacon dos Santos
Escrevente Autorizada

- O Reconhecimento da firma do representante legal da Outorgante junto ao Tabelionato de Notas será somente por autenticidade.



Junta Comercial, Industrial e Serviços do Rio Grande do Sul

Certifico registro sob o nº 5134077 em 10/09/2019 da Empresa URBANI & CADORIN LTDA - ME, Nire 43205989557 e protocolo 193629739 - 30/08/2019. Autenticação: 73FA885DDE7EA55FAF2E8CE6C17CBEDE7AD012. Carlos Vicente Bernardoni Gonçalves - Secretário-Geral. Para validar este documento, acesse <http://jucisrs.rs.gov.br/validacao> e informe nº do protocolo 19/362.973-9 e o código de segurança nh9o Esta cópia foi autenticada digitalmente e assinada em 10/09/2019 por Carlos Vicente Bernardoni Gonçalves - Secretário-Geral.

Carlos Vicente Bernardoni Gonçalves
CARLOS VICENTE BERNARDONI GONÇALVES
SECRETÁRIO-GERAL



JUNTA COMERCIAL, INDUSTRIAL E SERVIÇOS DO RIO GRANDE DO SUL

Registro Digital

Anexo

Identificação do Processo		
Número do Protocolo	Número do Processo Módulo Integrador	Data
19/362.973-9	RSP1900208868	30/08/2019

Identificação do(s) Assinante(s)	
CPF	Nome
522.018.300-10	RODRIGO CADORIN

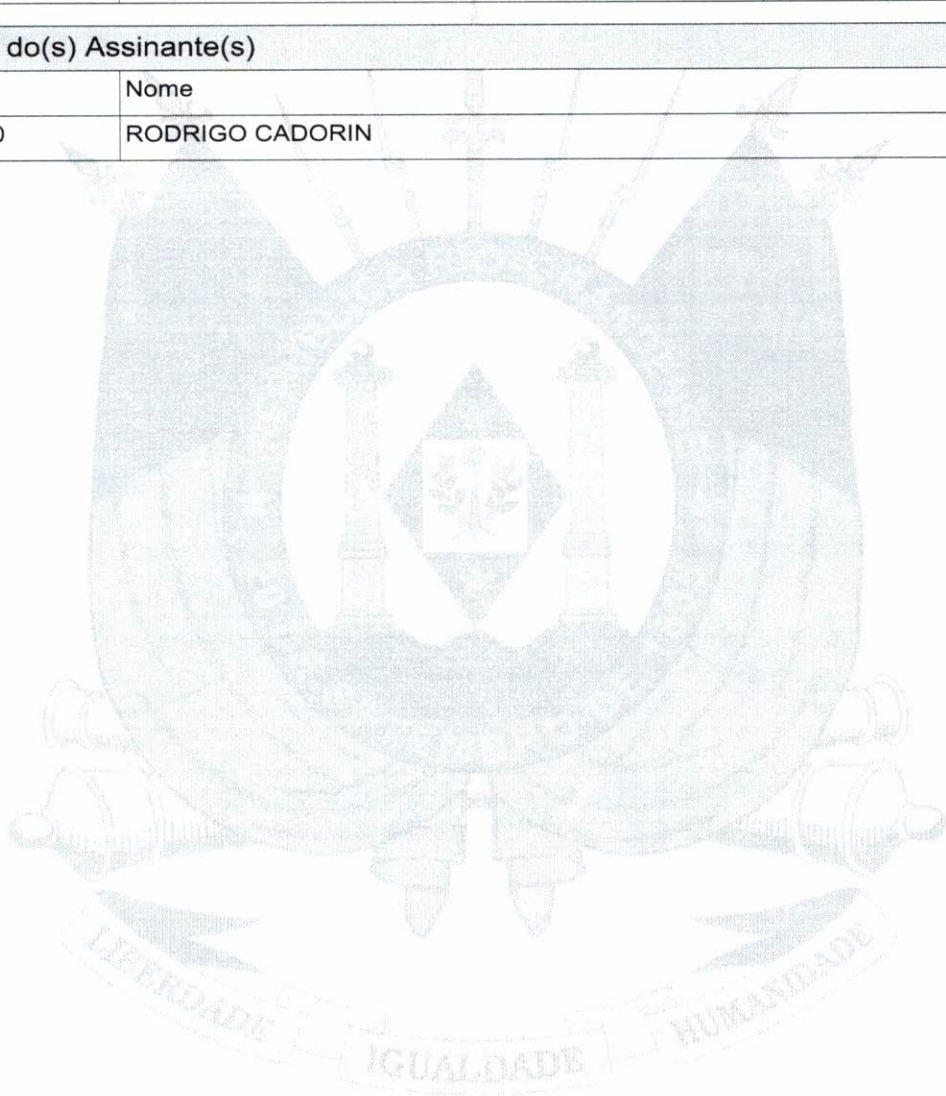

Página 1 de 1



Junta Comercial, Industrial e Serviços do Rio Grande do Sul
Certifico registro sob o nº 5134077 em 10/09/2019 da Empresa URBANI & CADORIN LTDA - ME, Nire 43205989557 e protocolo 193629739 - 30/08/2019. Autenticação: 73FA885DDE7EA55FAF2E8CE6C17CBEDE7AD012. Carlos Vicente Bernardoni Gonçalves - Secretário-Geral. Para validar este documento, acesse <http://jucisrs.rs.gov.br/validacao> e informe nº do protocolo 19/362.973-9 e o código de segurança nh9o Esta cópia foi autenticada digitalmente e assinada em 10/09/2019 por Carlos Vicente Bernardoni Gonçalves – Secretário-Geral.

CARLOS V. BERNARDONI GONÇALVES
SECRETÁRIO-GERAL

pág. 10/13

DECLARAÇÃO DE VERACIDADE DO(S) DOCUMENTO(S) ANEXO(S)
REGISTRO DIGITAL

Eu, RODRIGO CADORIN, BRASILEIRA, CASADO, ARTISTA, DATA DE NASCIMENTO 29/03/1972, RG Nº 2040537439 SJS-RS, CPF 522.018.300-10, RUA PARAÍBA, Nº 76, BAIRRO PALACE HOTEL, CEP 95680-000, CANELA - RS, DECLARO, SOB AS PENAS DA LEI, que os documentos apresentados digitalizados ao presente protocolo de registro digital na Junta Comercial, sem possibilidade de validação digital, SÃO VERDADEIROS E CONFEREM COM OS RESPECTIVOS ORIGINAIS.

Gramado, 06 de Setembro de 2019.

RODRIGO CADORIN

Assinado digitalmente por certificação A3



Junta Comercial, Industrial e Serviços do Rio Grande do Sul

Certifico registro sob o nº 5134077 em 10/09/2019 da Empresa URBANI & CADORIN LTDA - ME, Nire 43205989557 e protocolo 193629739 - 30/08/2019. Autenticação: 73FA885DDE7EA55FAF2E8CE6C17CBEDE7AD012. Carlos Vicente Bernardoni Gonçalves - Secretário-Geral. Para validar este documento, acesse <http://jucisrs.rs.gov.br/validacao> e informe nº do protocolo 19/362.973-9 e o código de segurança nh9o Esta cópia foi autenticada digitalmente e assinada em 10/09/2019 por Carlos Vicente Bernardoni Gonçalves – Secretário-Geral.

CARLOS VICENTE BERNARDONI GONÇALVES
SECRETÁRIO-GERAL

pág. 11/13



Sistema Nacional de Registro de Empresas Mercantil - SINREM
Governador do Estado do Rio Grande do Sul
Secretaria de Desenvolvimento Econômico e Turismo
Junta Comercial, Industrial e Serviços do Rio Grande do Sul

TERMO DE AUTENTICAÇÃO - REGISTRO DIGITAL

Certifico que o ato, assinado digitalmente, da empresa URBANI & CADORIN LTDA - ME, de nire 4320598955-7 e protocolado sob o número 19/362.973-9 em 30/08/2019, encontra-se registrado na Junta Comercial sob o número 5134077, em 10/09/2019. O ato foi deferido digitalmente pelo examinador Fabiana Godinho Valim.

Assina o registro, mediante certificado digital, o Secretário-Geral, Carlos Vicente Bernardoni Gonçalves. Para sua validação, deverá ser acessado o site eletrônico do Portal de Serviços / Validar Documentos (<http://portalservicos.jucisrs.rs.gov.br/Portal/pages/imagemProcesso/viaUnica.jsf>) e informar o número de protocolo e chave de segurança.

Capa de Processo

Assinante(s)	
CPF	Nome
522.018.300-10	RODRIGO CADORIN

Documento Principal

Assinante(s)	
CPF	Nome
522.018.300-10	RODRIGO CADORIN

Anexo

Assinante(s)	
CPF	Nome
522.018.300-10	RODRIGO CADORIN

Declaração Documento(s) Anexo(s)

Assinante(s)	
CPF	Nome
522.018.300-10	RODRIGO CADORIN

Porto Alegre, Terça-feira, 10 de Setembro de 2019

Carlos Vicente Bernardoni Gonçalves: 19310781068

Página 1 de 1



Junta Comercial, Industrial e Serviços do Rio Grande do Sul

Certifico registro sob o nº 5134077 em 10/09/2019 da Empresa URBANI & CADORIN LTDA - ME, Nire 43205989557 e protocolo 193629739 - 30/08/2019. Autenticação: 73FA885DDE7EA55FAF2E8CE6C17CBEDE7AD012. Carlos Vicente Bernardoni Gonçalves - Secretário-Geral. Para validar este documento, acesse <http://jucisrs.rs.gov.br/validacao> e informe nº do protocolo 19/362.973-9 e o código de segurança nh9o Esta cópia foi autenticada digitalmente e assinada em 10/09/2019 por Carlos Vicente Bernardoni Gonçalves – Secretário-Geral.

CARLOS VICENTE BERNARDONI GONÇALVES
SECRETÁRIO-GERAL

pág. 12/13



JUNTA COMERCIAL, INDUSTRIAL E SERVIÇOS DO
RIO GRANDE DO SUL
Registro Digital

Junta Comercial, Industrial e Serviços do Rio Grande do Sul

O ato foi deferido e assinado digitalmente por :

Identificação do(s) Assinante(s)	
CPF	Nome
486.241.870-87	FABIANA GODINHO VALIM
193.107.810-68	CARLOS VICENTE BERNARDONI GONCALVES

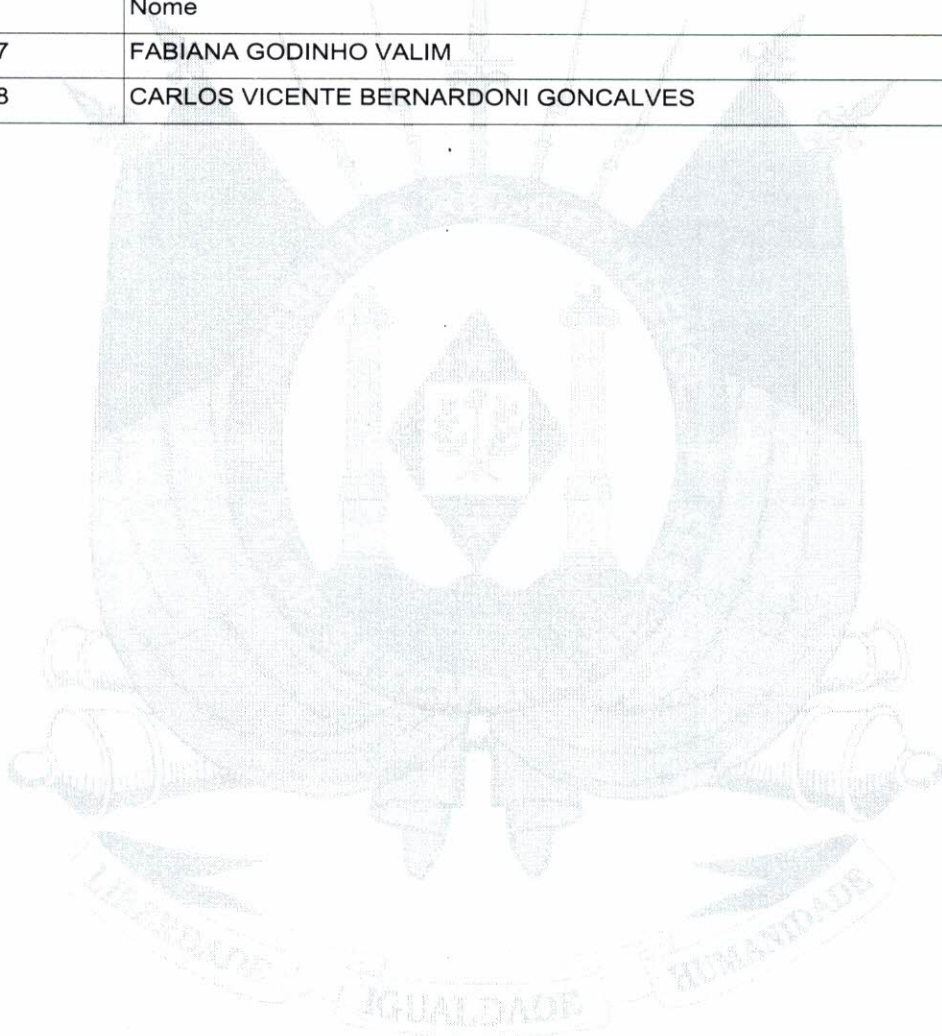

Porto Alegre. Terça-feira, 10 de Setembro de 2019



Junta Comercial, Industrial e Serviços do Rio Grande do Sul
Certifico registro sob o nº 5134077 em 10/09/2019 da Empresa URBANI & CADORIN LTDA - ME, Nire 43205989557 e protocolo 193629739 - 30/08/2019. Autenticação: 73FA885DDE7EA55FAF2E8CE6C17CBEDE7AD012. Carlos Vicente Bernardoni Gonçalves - Secretário-Geral. Para validar este documento, acesse <http://jucisrs.rs.gov.br/validacao> e informe nº do protocolo 19/362.973-9 e o código de segurança nh9o Esta cópia foi autenticada digitalmente e assinada em 10/09/2019 por Carlos Vicente Bernardoni Gonçalves – Secretário-Geral.

CARLOS GONCALVES
SECRETÁRIO-GERAL



PODER JUDICIÁRIO
JUSTIÇA DO TRABALHO

CERTIDÃO NEGATIVA DE DÉBITOS TRABALHISTAS

Nome: URBANI & CADORIN LTDA (MATRIZ E FILIAIS)

CNPJ: 09.129.085/0001-87

Certidão nº: 31668712/2021

Expedição: 05/10/2021, às 10:13:06

Validade: 02/04/2022 - 180 (cento e oitenta) dias, contados da data de sua expedição.

Certifica-se que **URBANI & CADORIN LTDA (MATRIZ E FILIAIS)**, inscrito(a) no CNPJ sob o nº **09.129.085/0001-87**, **NÃO CONSTA** do Banco Nacional de Devedores Trabalhistas.

Certidão emitida com base no art. 642-A da Consolidação das Leis do Trabalho, acrescentado pela Lei nº 12.440, de 7 de julho de 2011, e na Resolução Administrativa nº 1470/2011 do Tribunal Superior do Trabalho, de 24 de agosto de 2011.

Os dados constantes desta Certidão são de responsabilidade dos Tribunais do Trabalho e estão atualizados até 2 (dois) dias anteriores à data da sua expedição.

No caso de pessoa jurídica, a Certidão atesta a empresa em relação a todos os seus estabelecimentos, agências ou filiais.

A aceitação desta certidão condiciona-se à verificação de sua autenticidade no portal do Tribunal Superior do Trabalho na Internet (<http://www.tst.jus.br>).

Certidão emitida gratuitamente.

INFORMAÇÃO IMPORTANTE

Do Banco Nacional de Devedores Trabalhistas constam os dados necessários à identificação das pessoas naturais e jurídicas inadimplentes perante a Justiça do Trabalho quanto às obrigações estabelecidas em sentença condenatória transitada em julgado ou em acordos judiciais trabalhistas, inclusive no concernente aos recolhimentos previdenciários, a honorários, a custas, a emolumentos ou a recolhimentos determinados em lei; ou decorrentes de execução de acordos firmados perante o Ministério Público do Trabalho ou Comissão de Conciliação Prévia.



Estado do Rio Grande do Sul
PREFEITURA MUNICIPAL DE CANELA
Secretaria Municipal da Fazenda

CERTIDÃO POSITIVA COM EFEITO DE NEGATIVA

Contribuinte.....: URBANI & CADORIN LTDA ME
CPF/CNPJ.....: 09.129.085/0001-87
Insc. Municipal...: 37138
Endereço.....: PRAÇA DA MATRIZ, 40, 3.º ANDAR
Bairro.....: CENTRO
Cidade.....: Canela
Atividades:.....:
PRODUÇÃO TEATRAL
ARTES CÊNICAS, ESPETÁCULOS E ATIVIDADES COMPLEMENTARES NÃO ESPEC
ANTER
PRODUÇÃO MUSICAL
PRODUÇÃO DE ESPETÁCULOS DE DANÇA
ATIVIDADES DE SONORIZAÇÃO E DE ILUMINAÇÃO
PRODUÇÃO DE ESPETÁCULOS CIRCENSES, DE MARIONETES E SIMILARES
ESTÚDIOS CINEMATOGRAFICOS

Certificamos que constam débitos do Contribuinte acima identificado com o Município de Canela, porém estes foram parcelados e estão em dia até a presente data.

Ressalvando o direito da Secretaria Municipal da Fazenda cobrar quaisquer dívidas de responsabilidade do contribuinte acima identificado, que vierem a ser apuradas.

Certidão emitida gratuitamente e válida até 03/01/2022

Qualquer rasura ou emenda invalida este documento.

Identificador : 300000000037138
Emitida às 10:01:51 do dia 05/10/2021.
Código de Autenticidade 304A.1972

[Voltar](#)[Imprimir](#)

Certificado de Regularidade do FGTS - CRF

Inscrição: 09.129.085/0001-87

Razão Social: URBANI CADORIN LTDA

Endereço: WILLY DIENSTMANN 31 / CENTRO / CANELA / RS / 95680-000

A Caixa Econômica Federal, no uso da atribuição que lhe confere o Art. 7, da Lei 8.036, de 11 de maio de 1990, certifica que, nesta data, a empresa acima identificada encontra-se em situação regular perante o Fundo de Garantia do Tempo de Serviço - FGTS.

O presente Certificado não servirá de prova contra cobrança de quaisquer débitos referentes a contribuições e/ou encargos devidos, decorrentes das obrigações com o FGTS.

Validade: 15/10/2021 a 13/11/2021

Certificação Número: 2021101501193140433643

Informação obtida em 26/10/2021 16:56:56

A utilização deste Certificado para os fins previstos em Lei esta condicionada a verificação de autenticidade no site da Caixa:
www.caixa.gov.br



MINISTÉRIO DA FAZENDA
Secretaria da Receita Federal do Brasil
Procuradoria-Geral da Fazenda Nacional

**CERTIDÃO POSITIVA COM EFEITOS DE NEGATIVA DE DÉBITOS RELATIVOS AOS TRIBUTOS
FEDERAIS E À DÍVIDA ATIVA DA UNIÃO**

Nome: URBANI & CADORIN LTDA
CNPJ: 09.129.085/0001-87

Ressalvado o direito de a Fazenda Nacional cobrar e inscrever quaisquer dívidas de responsabilidade do sujeito passivo acima identificado que vierem a ser apuradas, é certificado que:

1. constam débitos administrados pela Secretaria da Receita Federal do Brasil (RFB) com exigibilidade suspensa nos termos do art. 151 da Lei nº 5.172, de 25 de outubro de 1966 - Código Tributário Nacional (CTN), ou objeto de decisão judicial que determina sua desconsideração para fins de certificação da regularidade fiscal, ou ainda não vencidos; e
2. constam nos sistemas da Procuradoria-Geral da Fazenda Nacional (PGFN) débitos inscritos em Dívida Ativa da União (DAU) com exigibilidade suspensa nos termos do art. 151 do CTN, ou garantidos mediante bens ou direitos, ou com embargos da Fazenda Pública em processos de execução fiscal, ou objeto de decisão judicial que determina sua desconsideração para fins de certificação da regularidade fiscal.

Conforme disposto nos arts. 205 e 206 do CTN, este documento tem os mesmos efeitos da certidão negativa.

Esta certidão é válida para o estabelecimento matriz e suas filiais e, no caso de ente federativo, para todos os órgãos e fundos públicos da administração direta a ele vinculados. Refere-se à situação do sujeito passivo no âmbito da RFB e da PGFN e abrange inclusive as contribuições sociais previstas nas alíneas 'a' a 'd' do parágrafo único do art. 11 da Lei nº 8.212, de 24 de julho de 1991.

A aceitação desta certidão está condicionada à verificação de sua autenticidade na Internet, nos endereços <<http://rfb.gov.br>> ou <<http://www.pgfn.gov.br>>.

Certidão emitida gratuitamente com base na Portaria Conjunta RFB/PGFN nº 1.751, de 2/10/2014.
Emitida às 10:01:12 do dia 05/10/2021 <hora e data de Brasília>.
Válida até 03/04/2022.

Código de controle da certidão: **AB08.0937.3D52.1D16**
Qualquer rasura ou emenda invalidará este documento.



ESTADO DO RIO GRANDE DO SUL
SECRETARIA DA FAZENDA
RECEITA ESTADUAL

Certidão de Situação Fiscal nº **0017790060**

Identificação do titular da certidão:

Nome: **URBANI E CADORIN LTDA ME**
Endereço: **PCA PRACA DA MATRIZ, 40, ANDAR 3
CENTRO, CANELA - RS**
CNPJ: **09.129.085/0001-87**

Certificamos que, aos **05** dias do mês de **OUTUBRO** do ano de **2021**, revendo os bancos de dados da Secretaria da Fazenda, o titular acima enquadra-se na seguinte situação:

CERTIDAO NEGATIVA

Descrição dos Débitos/Pendências:

Esta certidão **NÃO É VÁLIDA** para comprovar;

a) a quitação de tributos devidos mensalmente e declarados na Declaração Anual de Simples Nacional (DASN) e no Programa Gerador do Documento de Arrecadação do Simples Nacional (PGDAS-D) pelos contribuintes optantes pelo Simples Nacional;

b) em procedimento judicial e extrajudicial de inventário, de arrolamento, de separação, de divórcio e de dissolução de união estável, a quitação de ITCD, Taxa Judiciária e ITBI, nas hipóteses em que este imposto seja de competência estadual (Lei nº 7.608/81).

No caso de doação, a Certidão de Quitação do ITCD deve acompanhar a Certidão de Situação Fiscal.

Esta certidão constitui-se em meio de prova de existência ou não, em nome do interessado, de débitos ou pendências relacionados na Instrução Normativa nº 45/98, Título IV, Capítulo V, 1.1.

A presente certidão não elide o direito de a Fazenda do Estado do Rio Grande do Sul proceder a posteriores verificações e vir a cobrar, a qualquer tempo, crédito que seja assim apurado.

Esta certidão é válida até 3/12/2021.

Certidão expedida gratuitamente e com base na IN/DRP nº 45/98, Título IV, Capítulo V.

Autenticação: **0027717508**

A autenticidade deste documento deverá ser confirmada em <https://www.sefaz.rs.gov.br>.

Assunto: **registro CAU/RS**
De: <administrativo@dartemultiarte.com.br>
Para: <licitacoes@franciscobeltrao.com.br>
Data: 05/11/2021 16:22

//eb

Boa tarde Sra. Lorizete.

Segue n do registro CAU/RS da responsável técnica - LUCIANA URBANI

CAU/RS N° 91761-3.

Ela está em viagem e retorna na semana que vem.

Abraços

--

Mirele Bolfe

Diretora Financeira e Administrativa

(54) 9.9603.9087 | (54) 3282.6562

 www.dartemultiarte.com.br

 /dartemulti  @dartemultiarte

d'arte
EXERCÍCIOS
CRIATIVAS
MULTIARTE





Francisco Beltrão, 27 de novembro de 2021.

MEMORANDO N° 38/2021

Ao Departamento de Licitações

Através deste solicito alteração no termo de referencia referente a inexigibilidade da empresa **Urbani & Cadorin LTDA – ME**, no que se refere a obrigações da contratada.

Solicitamos que seja adicionado a seguinte clausula:

- A contratada deverá seguir os protocolos e normas sanitárias vigentes referente a prevenção da propagação do virus Covid-19.

Atenciosamente,

Vilmar Mazzetto

Diretor do Departamento de Cultura

