



CONTRATO SOCIAL DE CONSTITUIÇÃO DE SOCIEDADE LIMITADA

Pelo presente instrumento particular de constituição, os abaixo assinados:

EVA DOMINGUES FERREIRA SALES, brasileira, casada, sob o regime da comunhão parcial de bens, empresária, portadora da cédula de identidade RG nº 16.913.244-4 SSP/SP e do CPF nº 079.130.868-58, residente e domiciliada na Rua Nara nº 36 – casa 01 – Bairro Nakamura Park – CEP 06716-755 – Cotia - SP.

REGINALDO SALES, brasileiro, casado, sob o regime da comunhão parcial de bens, empresário, portador da cédula de identidade RG nº 18.282.480-9 SSP/SP e do CPF nº 084.431.928-79, residente e domiciliado na Rua Nara nº 36 – casa 01 – Bairro Nakamura Park – CEP 06716-755 – Cotia - SP.

Constituem entre si uma Sociedade Empresária, sob a forma de limitada, que se regerá pelas seguintes cláusulas e condições:

CLÁUSULA PRIMEIRA – DA SEDE E DENOMINAÇÃO SOCIAL

A sociedade terá sua sede localizada na cidade de Cotia, na Rua Nara nº 36 – casa 01 – Bairro Nakamura Park – CEP 06716-755 – SP.; sob a denominação social de “SALESFIVE - SOLUÇÕES INTEGRADAS LTDA”, podendo a critério dos sócios, abrir ou extinguir filiais em qualquer parte do Território Nacional.

CLÁUSULA SEGUNDA - DO OBJETIVO

A sociedade terá por objetivo social:

Comércio atacadista de outros equipamentos e artigos de uso pessoal e doméstico, limpeza em prédios e em domicílios, atividades de limpeza; confecção de roupas profissionais e sob medida; Impressão de materiais publicitários; Serviços de manutenção e reparação mecânica de veículos; comércio por atacado e varejo de peças e acessórios novos para veículos automotores e peças; acessórios para motocicletas e motonetas; representação comercial e agente do comércio de motocicletas e motonetas, peças e acessórios; comércio atacadista de alimentos para animais e outros em geral; comércio atacadista de tecidos e artigos de cama mesa e banho, artigos do vestuário, de roupas e acessórios, de calçados, de medicamento, de instrumentos e materiais para uso médico, cirúrgico, hospitalar e de laboratórios, de produtos odontológicos, de higiene pessoal, de artigos de escritório e papelaria, de livros e jornais;

Comercio atacadista de equipamentos elétricos e aparelhos eletrônicos, de moveis e artigos de colchoaria, de produtos de higiene limpeza, de equipamentos e suprimentos de informática, de componentes e equipamentos de telefonia e comunicação, de maquinas e equipamentos para terraplenagem mineração e construção partes e peças, de maquinas e equipamentos para uso industrial partes e peças, de maquinas aparelhos e equipamentos para uso odonto-médico hospitalar e outras partes e peças, de ferragens e ferramentas de material elétrico, de materiais de construção em geral, de mercadorias em geral com predominância de produtos alimentícios; o comercio varejista de ferragens e ferramentas, de materiais de construção, de equipamentos de telefonia e comunicação de eletrodomésticos e equipamentos, de áudio e vídeo, de tecidos, de artigos de armarinho, de artigos de caça, pesca e camping, de artigos pessoal e domésticos, de artigos de óptica, de artigos de vestuário e acessórios, de calçados, de relojoaria, de produtos saneantes domissanitários; reparação e manutenção de equipamentos eletroeletrônicos de uso pessoal e doméstico; o cultivo de mamona, mandioca, melancia, maracujá; o serviços de pintura de edificio em geral; o comercio atacadista de artigos de armarinhos, de cosméticos e produtos de perfumaria, de bicicletas e triciclos e outros veículos recreativos; o comercio varejista de moveis, de artigos de colchoaria, de iluminação, de artigos, de cama mesa e banho, de artigos de tapeçaria, cortinas e persianas; de artigos de papelaria; de artigos esportivos; e cosméticos, produtos de perfumarias e higiene pessoal.

Parágrafo Primeiro: Os sócios declaram expressamente que a sociedade exercerá atividade empresaria organizada, nos termos do art. 966, caput e § único c/c o art. 982 do Código Civil (Lei Federal 10.406/2002).

CLÁUSULA TERCEIRA - DO CAPITAL SOCIAL E DISTRIBUIÇÃO

O capital social será de R\$ 200.000,00 (Duzentos mil reais) dividido em 200.000 (duzentas mil) quotas no valor nominal de R\$ 1,00 (um real) cada uma, as quais são totalmente subscritas pelos quotistas e serão integralizadas no prazo de 24 (vinte e quatro) meses, em bens de ativo fixo (veículos) e em espécie, ficando assim distribuída entre os sócios:

	<u>Quotas</u>	<u>Valor</u>
EVA DOMINGUES FERREIRA SALES	40.000	40.000,00
REGINALDO SALES	160.000	160.000,00
TOTAL	200.000	200.000,00

Parágrafo Único:

Nos termos do artigo 1.052 do Código Civil, a responsabilidade de cada sócio é restrita ao valor de suas quotas, mas todos respondem solidariamente pela integralização do capital social.

CLÁUSULA QUARTA - DA CESSÃO DE QUOTAS

As quotas da sociedade são indivisíveis, e não poderão ser alienadas, caucionadas, cedidas, transferidas ou vendidas, sem o expresse consentimento de todos os sócios, cabendo em igualdade de condições e preços, o direito de preferência aos sócios que queiram adquiri-las, no caso de algum quotista pretender ceder as que possui.

CLÁUSULA QUINTA - DO FALECIMENTO OU INTERDIÇÃO DOS SÓCIOS

No caso de falecimento de sócio, a sociedade continuará com o sócio remanescente e os herdeiros do sócio falecido, caso estes manifestem a sua intenção de nela permanecer, por escrito, no prazo de 60 (sessenta) dias, a contar da ocorrência do óbito. Caso não haja interesse dos herdeiros de ingressarem na sociedade, os haveres do sócio falecido serão apurados com base em balanço especial levantado para esse fim e pagos a quem de direito em até 12 (doze) parcelas mensais, iguais e sucessivas.

Parágrafo primeiro: O sócio que vier a ser considerado incapaz, poderá permanecer na sociedade, desde que assistido ou representado, conforme o caso.

Parágrafo segundo: O procedimento adotado para a apuração de haveres, em outros casos em que a sociedade se resolva em relação a um dos sócios, será o mesmo previsto nesta cláusula.

CLÁUSULA SEXTA - DA DECLARAÇÃO DE DESIMPEDIMENTO

O administrador nomeado neste instrumento, declara sob as penas da lei, que não está impedido de exercer a administração da sociedade, nem por decorrência de lei especial, nem em virtude de condenação nas hipóteses mencionadas no art.1.011, parágrafo 1º do Código Civil (Lei nº 10.406/2002).

CLÁUSULA SÉTIMA - DA ADMINISTRAÇÃO

A sociedade será administrada pelo sócio o Sr. REGINALDO SALES, sendo-lhe atribuído todos os poderes de administração para representar a sociedade ativa e passiva, judicial e extrajudicialmente, é vedado ao administrador o uso da denominação social em negócios alheios aqueles ao objetivo social e na prática de atos a este não inerentes, pelos quais será o mesmo responsabilizado nos termos da lei Civil.

CLÁUSULA OITAVA – DAS DELIBERAÇÕES

Em suas deliberações, o administrador adotará preferencialmente a forma estabelecida no parágrafo 3º do art. 1.072 do Código Civil (Lei nº 10.406/2002).

CLÁUSULA NONA - DA REMUNERAÇÃO

Pelo exercício da administração, terá o administrador direito a uma retirada mensal a título de pró-labore, cujo valor será fixado em comum acordo entre os sócios.

Parágrafo Único - Para efeito de contabilização, os valores relativos às retiradas dos sócios serão levados à conta de despesas gerais da sociedade.

CLÁUSULA DÉCIMA - DO PRAZO DE DURAÇÃO

A sociedade terá duração por prazo indeterminado a partir desta data, extinguindo-se, todavia, por decisão unânime dos sócios a qualquer tempo ou na ocorrência de fatos expressamente mencionados no Código Civil Brasileiro.

CLÁUSULA DÉCIMA PRIMEIRA – DO CONSELHO FISCAL

Fica estabelecido que a sociedade não terá conselho fiscal.

CLÁUSULA DÉCIMA SEGUNDA - DO EXERCÍCIO SOCIAL

Ao término de cada exercício social, em 31 de dezembro de cada ano, o administrador prestará contas justificadas de sua administração, procedendo à elaboração do inventário, do balanço patrimonial e do balanço de resultado econômico, cabendo aos sócios, na proporção de suas quotas, os lucros ou perdas apuradas (art. 1.065 CC/2002).

Parágrafo Único – Serão admitidas distribuições antecipadas de lucros durante o exercício de referência, mediante o levantamento de balancetes intermediários.

CLÁUSULA DÉCIMA TERCEIRA – DAS DISPOSIÇÕES GERAIS

Os casos omissos neste contrato serão resolvidos com observância dos preceitos do Código Civil (Lei nº 10.406/2002) e supletivamente no que couber, as disposições legais da lei das sociedades por ações (Lei nº 6.404/76).

CLÁUSULA DÉCIMA QUARTA – DO FORO

Para qualquer divergência entre os sócios, fica eleito o foro da cidade de Cotia – S.P; com renúncia expressa de qualquer outro, por mais privilegiado que seja.

E, por estarem de comum acordo, assinam o presente instrumento em 3 (três) vias, da mesma forma e teor para que produzam um só efeito, o que fazem na presença de duas testemunhas que a tudo assistiram e também assinam.

Cotia, 17 de maio de 2021.



EVA DOMINGUES FERREIRA SALES

REGINALDO SALES

TESTEMUNHAS:

EDECLIR INACIO CONSTANTINO
RG: 8.372.528-3 SSP/SP

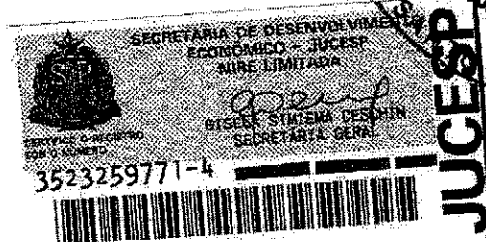
JUSSARA ELIANE FERREIRA
RG: 22.077.846-2 SSP/SP



JUCESP



PODER JUDICIÁRIO
TRIBUNAL DE JUSTIÇA DO ESTADO DE SÃO PAULO
CERTIDÃO ESTADUAL DE DISTRIBUIÇÕES CÍVEIS

CERTIDÃO Nº: 2135986

FOLHA: 1/1

A autenticidade desta certidão poderá ser confirmada pela internet no site do Tribunal de Justiça.

A Diretoria de Serviço Técnico de Informações Cíveis do(a) Comarca de São Paulo - Capital, no uso de suas atribuições legais,

CERTIFICA E DÁ FÉ que, pesquisando os registros de distribuições de **PEDIDOS DE FALÊNCIA, CONCORDATAS, RECUPERAÇÕES JUDICIAIS E EXTRAJUDICIAIS**, anteriores a 23/09/2021, verificou **NADA CONSTAR** como réu/requerido/interessado em nome de: *****

SALESFIVE SOLUCOES INTEGRADAS LTDA, CNPJ: 42.181.034/0001-70, conforme indicação constante do pedido de certidão. *****

Esta certidão não aponta ordinariamente os processos em que a pessoa cujo nome foi pesquisado figura como autor (a). São apontados os feitos com situação em tramitação já cadastrados no sistema informatizado referentes a todas as Comarcas/Foros Regionais e Distritais do Estado de São Paulo.

A data de informatização de cada Comarca/Foro pode ser verificada no Comunicado SPI nº 22/2019.

Esta certidão considera os feitos distribuídos na 1ª Instância, mesmo que estejam em Grau de Recurso.

Não existe conexão com qualquer outra base de dados de instituição pública ou com a Receita Federal que verifique a identidade do NOME/RAZÃO SOCIAL com o CPF/CNPJ. A conferência dos dados pessoais fornecidos pelo pesquisado é de responsabilidade exclusiva do destinatário da certidão.

A certidão em nome de pessoa jurídica considera os processos referentes à matriz e às filiais e poderá apontar feitos de homônimos não qualificados com tipos empresariais diferentes do nome indicado na certidão (EIRELI, S/C, S/S, EPP, ME, MEI, LTDA).

Esta certidão só tem validade mediante assinatura digital.

Esta certidão é sem custas.

São Paulo, 24 de setembro de 2021.

PEDIDO Nº:

0051753547





REPÚBLICA FEDERATIVA DO BRASIL

CADASTRO NACIONAL DA PESSOA JURÍDICA

NÚMERO DE INSCRIÇÃO 42.181.034/0001-70 MATRIZ	COMPROVANTE DE INSCRIÇÃO E DE SITUAÇÃO CADASTRAL	DATA DE ABERTURA 02/06/2021
---	---	--------------------------------

NOME EMPRESARIAL SALESFIVE SOLUCOES INTEGRADAS LTDA
--

TÍTULO DO ESTABELECIMENTO (NOME DE FANTASIA) SALESFIVE COMPANY	PORTE ME
---	-------------

CÓDIGO E DESCRIÇÃO DA ATIVIDADE ECONÔMICA PRINCIPAL 46.49-4-99 - Comércio atacadista de outros equipamentos e artigos de uso pessoal e doméstico não especificados anteriormente

CÓDIGO E DESCRIÇÃO DAS ATIVIDADES ECONÔMICAS SECUNDÁRIAS 01.16-4-03 - Cultivo de mamona 01.19-9-06 - Cultivo de mandioca 01.19-9-08 - Cultivo de melancia 01.33-4-09 - Cultivo de maracujá 14.13-4-01 - Confeção de roupas profissionais, exceto sob medida 14.13-4-02 - Confeção, sob medida, de roupas profissionais 18.13-0-01 - Impressão de material para uso publicitário 43.30-4-04 - Serviços de pintura de edifícios em geral 45.20-0-01 - Serviços de manutenção e reparação mecânica de veículos automotores 45.30-7-01 - Comércio por atacado de peças e acessórios novos para veículos automotores 45.30-7-03 - Comércio a varejo de peças e acessórios novos para veículos automotores 45.41-2-02 - Comércio por atacado de peças e acessórios para motocicletas e motonetas 45.41-2-06 - Comércio a varejo de peças e acessórios novos para motocicletas e motonetas 45.42-1-01 - Representantes comerciais e agentes do comércio de motocicletas e motonetas, peças e acessórios 46.23-1-09 - Comércio atacadista de alimentos para animais 46.37-1-99 - Comércio atacadista especializado em outros produtos alimentícios não especificados anteriormente 46.39-7-01 - Comércio atacadista de produtos alimentícios em geral 46.41-9-01 - Comércio atacadista de tecidos 46.41-9-02 - Comércio atacadista de artigos de cama, mesa e banho 46.41-9-03 - Comércio atacadista de artigos de armarinho
--

CÓDIGO E DESCRIÇÃO DA NATUREZA JURÍDICA 206-2 - Sociedade Empresária Limitada
--

LOGRADOURO R NARA	NÚMERO 36	COMPLEMENTO CASA 01
----------------------	--------------	------------------------

CEP 06.716-755	BAIRRO/DISTRITO NAKAMURA PARK	MUNICÍPIO COTIA	UF SP
-------------------	----------------------------------	--------------------	----------

ENDEREÇO ELETRÔNICO SALES.REGINALDO@TERRA.COM.BR	TELEFONE (11) 4148-1885
---	----------------------------

ENTE FEDERATIVO RESPONSÁVEL (EFR) *****
--

SITUAÇÃO CADASTRAL ATIVA	DATA DA SITUAÇÃO CADASTRAL 02/06/2021
-----------------------------	--

MOTIVO DE SITUAÇÃO CADASTRAL

SITUAÇÃO ESPECIAL *****	DATA DA SITUAÇÃO ESPECIAL *****
----------------------------	------------------------------------

Aprovado pela Instrução Normativa RFB nº 1.863, de 27 de dezembro de 2018.

Emitido no dia 02/06/2021 às 22:19:21 (data e hora de Brasília).

Página: 1/4



REPÚBLICA FEDERATIVA DO BRASIL

CADASTRO NACIONAL DA PESSOA JURÍDICA

NÚMERO DE INSCRIÇÃO 42.181.034/0001-70 MATRIZ	COMPROVANTE DE INSCRIÇÃO E DE SITUAÇÃO CADASTRAL	DATA DE ABERTURA 02/06/2021
---	---	--------------------------------

NOME EMPRESARIAL SALESFIVE SOLUCOES INTEGRADAS LTDA
--

<p>CÓDIGO E DESCRIÇÃO DAS ATIVIDADES ECONÔMICAS SECUNDÁRIAS</p> <p>46.42-7-01 - Comércio atacadista de artigos do vestuário e acessórios, exceto profissionais e de segurança</p> <p>46.42-7-02 - Comércio atacadista de roupas e acessórios para uso profissional e de segurança do trabalho</p> <p>46.43-5-01 - Comércio atacadista de calçados</p> <p>46.44-3-01 - Comércio atacadista de medicamentos e drogas de uso humano</p> <p>46.45-1-01 - Comércio atacadista de instrumentos e materiais para uso médico, cirúrgico, hospitalar e de laboratórios</p> <p>46.45-1-03 - Comércio atacadista de produtos odontológicos</p> <p>46.46-0-01 - Comércio atacadista de cosméticos e produtos de perfumaria</p> <p>46.46-0-02 - Comércio atacadista de produtos de higiene pessoal</p> <p>46.47-8-01 - Comércio atacadista de artigos de escritório e de papelaria</p> <p>46.47-8-02 - Comércio atacadista de livros, jornais e outras publicações</p> <p>46.49-4-01 - Comércio atacadista de equipamentos elétricos de uso pessoal e doméstico</p> <p>46.49-4-02 - Comércio atacadista de aparelhos eletrônicos de uso pessoal e doméstico</p> <p>46.49-4-03 - Comércio atacadista de bicicletas, triciclos e outros veículos recreativos</p> <p>46.49-4-04 - Comércio atacadista de móveis e artigos de colchoaria</p> <p>46.49-4-08 - Comércio atacadista de produtos de higiene, limpeza e conservação domiciliar</p> <p>46.51-6-01 - Comércio atacadista de equipamentos de informática</p> <p>46.51-6-02 - Comércio atacadista de suprimentos para informática</p> <p>46.52-4-00 - Comércio atacadista de componentes eletrônicos e equipamentos de telefonia e comunicação</p> <p>46.52-1-00 - Comércio atacadista de máquinas, equipamentos para terraplenagem, mineração e construção; partes e peças</p> <p>46.63-0-00 - Comércio atacadista de Máquinas e equipamentos para uso industrial; partes e peças</p>
--

<p>CÓDIGO E DESCRIÇÃO DA NATUREZA JURÍDICA</p> <p>206-2 - Sociedade Empresária Limitada</p>

LOGRADOURO R NARA	NÚMERO 36	COMPLEMENTO CASA 01
----------------------	--------------	------------------------

CEP 06.716-755	BAIRRO/DISTRITO NAKAMURA PARK	MUNICÍPIO COTIA	UF SP
-------------------	----------------------------------	--------------------	----------

ENDEREÇO ELETRÔNICO SALES.REGINALDO@TERRA.COM.BR	TELEFONE (11) 4148-1885
---	----------------------------

ENTE FEDERATIVO RESPONSÁVEL (EFR) *****
--

SITUAÇÃO CADASTRAL ATIVA	DATA DA SITUAÇÃO CADASTRAL 02/06/2021
-----------------------------	--

MOTIVO DE SITUAÇÃO CADASTRAL

SITUAÇÃO ESPECIAL *****	DATA DA SITUAÇÃO ESPECIAL *****
----------------------------	------------------------------------

Aprovado pela Instrução Normativa RFB nº 1.863, de 27 de dezembro de 2018.

Emitido no dia 02/06/2021 às 22:19:21 (data e hora de Brasília).

Página 2/4



REPÚBLICA FEDERATIVA DO BRASIL

CADASTRO NACIONAL DA PESSOA JURÍDICA

NÚMERO DE INSCRIÇÃO 42.181.034/0001-70 MATRIZ	COMPROVANTE DE INSCRIÇÃO E DE SITUAÇÃO CADASTRAL	DATA DE ABERTURA 02/06/2021
---	---	--------------------------------

NOME EMPRESARIAL SALESFIVE SOLUCOES INTEGRADAS LTDA
--

<p>CÓDIGO E DESCRIÇÃO DAS ATIVIDADES ECONÓMICAS SECUNDÁRIAS</p> <p>46.64-8-00 - Comércio atacadista de máquinas, aparelhos e equipamentos para uso odonto-médico-hospitalar; partes e peças</p> <p>46.69-9-99 - Comércio atacadista de outras máquinas e equipamentos não especificados anteriormente; partes e peças</p> <p>46.72-9-00 - Comércio atacadista de ferragens e ferramentas</p> <p>46.73-7-00 - Comércio atacadista de material elétrico</p> <p>46.79-6-99 - Comércio atacadista de materiais de construção em geral</p> <p>46.91-5-00 - Comércio atacadista de mercadorias em geral, com predominância de produtos alimentícios</p> <p>47.42-3-00 - Comércio varejista de material elétrico</p> <p>47.44-0-01 - Comércio varejista de ferragens e ferramentas</p> <p>47.44-0-05 - Comércio varejista de materiais de construção não especificados anteriormente</p> <p>47.52-1-00 - Comércio varejista especializado de equipamentos de telefonia e comunicação</p> <p>47.53-9-00 - Comércio varejista especializado de eletrodomésticos e equipamentos de áudio e vídeo</p> <p>47.54-7-01 - Comércio varejista de móveis</p> <p>47.54-7-02 - Comércio varejista de artigos de colchoaria</p> <p>47.54-7-03 - Comércio varejista de artigos de iluminação</p> <p>47.55-5-01 - Comércio varejista de tecidos</p> <p>47.55-5-02 - Comercio varejista de artigos de armarinho</p> <p>47.55-5-03 - Comercio varejista de artigos de cama, mesa e banho</p> <p>47.57-1-00 - Comércio varejista especializado de peças e acessórios para aparelhos eletroeletrônicos para uso doméstico, exceto informática e comunicação</p> <p>47.59-8-01 - Comércio varejista de artigos de tapeçaria, cortinas e persianas</p> <p>47.59-8-99 - Comércio varejista de outros artigos de uso pessoal e doméstico não especificados anteriormente</p>
--

<p>CÓDIGO E DESCRIÇÃO DA NATUREZA JURÍDICA</p> <p>206-2 - Sociedade Empresária Limitada</p>

LOGRADOURO R NARA	NÚMERO 36	COMPLEMENTO CASA 01
----------------------	--------------	------------------------

CÉP 06.716-755	BAIRRO/DISTRITO NAKAMURA PARK	MUNICÍPIO COTIA	UF SP
-------------------	----------------------------------	--------------------	----------

ENDEREÇO ELETRÔNICO SALES.REGINALDO@TERRA.COM.BR	TELEFONE (11) 4148-1885
---	----------------------------

ENTE FEDERATIVO RESPONSÁVEL (EFR) *****
--

SITUAÇÃO CADASTRAL ATIVA	DATA DA SITUAÇÃO CADASTRAL 02/06/2021
-----------------------------	--

MOTIVO DE SITUAÇÃO CADASTRAL

SITUAÇÃO ESPECIAL *****	DATA DA SITUAÇÃO ESPECIAL *****
----------------------------	------------------------------------

Aprovado pela Instrução Normativa RFB nº 1.863, de 27 de dezembro de 2018.

Emitido no dia 02/06/2021 às 22:19:21 (data e hora de Brasília).

Página: 3/4



REPÚBLICA FEDERATIVA DO BRASIL
CADASTRO NACIONAL DA PESSOA JURÍDICA

NÚMERO DE INSCRIÇÃO 42.181.034/0001-70 MATRIZ	COMPROVANTE DE INSCRIÇÃO E DE SITUAÇÃO CADASTRAL	DATA DE ABERTURA 02/06/2021
--	---	---------------------------------------

NOME EMPRESARIAL SALESFIVE SOLUCOES INTEGRADAS LTDA

CÓDIGO E DESCRIÇÃO DAS ATIVIDADES ECONÔMICAS SECUNDÁRIAS 47.61-0-03 - Comércio varejista de artigos de papelaria 47.63-6-02 - Comércio varejista de artigos esportivos 47.63-6-04 - Comércio varejista de artigos de caça, pesca e camping 47.72-5-00 - Comércio varejista de cosméticos, produtos de perfumaria e de higiene pessoal 47.74-1-00 - Comércio varejista de artigos de óptica 47.81-4-00 - Comércio varejista de artigos do vestuário e acessórios 47.82-2-01 - Comércio varejista de calçados 47.83-1-02 - Comércio varejista de artigos de relojoaria 47.89-0-05 - Comércio varejista de produtos saneantes domissanitários 95.21-5-00 - Reparação e manutenção de equipamentos eletroeletrônicos de uso pessoal e doméstico

CÓDIGO E DESCRIÇÃO DA NATUREZA JURÍDICA 206-2 - Sociedade Empresária Limitada

LOGRADOURO R NARA	NÚMERO 36	COMPLEMENTO CASA 01
-----------------------------	---------------------	-------------------------------

CEP 06.716-755	BAIRRO/DISTRITO NAKAMURA PARK	MUNICÍPIO COTIA	UF SP
--------------------------	---	---------------------------	-----------------

ENDEREÇO ELETRÔNICO SALES.REGINALDO@TERRA.COM.BR	TELEFONE (11) 4148-1885
--	-----------------------------------

ENTE FEDERATIVO RESPONSÁVEL (EFR) *****
--

SITUAÇÃO CADASTRAL ATIVA	DATA DA SITUAÇÃO CADASTRAL 02/06/2021
------------------------------------	---

MOTIVO DE SITUAÇÃO CADASTRAL

SITUAÇÃO ESPECIAL *****	DATA DA SITUAÇÃO ESPECIAL *****
----------------------------	------------------------------------

Aprovado pela Instrução Normativa RFB nº 1.863, de 27 de dezembro de 2018.

Emitido no dia **02/06/2021** às **22:19:21** (data e hora de Brasília).

Página: **4/4**



MINISTÉRIO DA FAZENDA
Secretaria da Receita Federal do Brasil
Procuradoria-Geral da Fazenda Nacional

CERTIDÃO NEGATIVA DE DÉBITOS RELATIVOS AOS TRIBUTOS FEDERAIS E À DÍVIDA ATIVA DA UNIÃO

Nome: SALESFIVE SOLUCOES INTEGRADAS LTDA
CNPJ: 42.181.034/0001-70

Ressalvado o direito de a Fazenda Nacional cobrar e inscrever quaisquer dívidas de responsabilidade do sujeito passivo acima identificado que vierem a ser apuradas, é certificado que não constam pendências em seu nome, relativas a créditos tributários administrados pela Secretaria da Receita Federal do Brasil (RFB) e a inscrições em Dívida Ativa da União (DAU) junto à Procuradoria-Geral da Fazenda Nacional (PGFN).

Esta certidão é válida para o estabelecimento matriz e suas filiais e, no caso de ente federativo, para todos os órgãos e fundos públicos da administração direta a ele vinculados. Refere-se à situação do sujeito passivo no âmbito da RFB e da PGFN e abrange inclusive as contribuições sociais previstas nas alíneas 'a' a 'd' do parágrafo único do art. 11 da Lei nº 8.212, de 24 de julho de 1991.

A aceitação desta certidão está condicionada à verificação de sua autenticidade na Internet, nos endereços <<http://rfb.gov.br>> ou <<http://www.pgfn.gov.br>>.

Certidão emitida gratuitamente com base na Portaria Conjunta RFB/PGFN nº 1.751, de 2/10/2014.

Emitida às 15:11:43 do dia 06/08/2021 <hora e data de Brasília>.

Válida até 02/02/2022.

Código de controle da certidão: **3C72.002A.A81B.92B1**

Qualquer rasura ou emenda invalidará este documento.



Secretaria da Fazenda e Planejamento do Estado
de São Paulo

004638

Débitos Tributários Não Inscritos na Dívida Ativa do Estado de São Paulo

CNPJ / IE: 42.181.034/0001-70

Ressalvado o direito da Secretaria da Fazenda e Planejamento do Estado de São Paulo de apurar débitos de responsabilidade da pessoa jurídica acima identificada, é certificado que **não constam débitos** declarados ou apurados pendentes de inscrição na Dívida Ativa de responsabilidade do estabelecimento matriz/filial acima identificado.

Certidão nº 21070000877-01
Data e hora da emissão 01/07/2021 06:01:19
Validade 6 (seis) meses, contados da data de sua expedição.

Qualquer rasura ou emenda invalidará este documento.

A aceitação desta certidão está condicionada à verificação de sua autenticidade no sítio www.pfe.fazenda.sp.gov.br

CADASTRO INFORMATIVO MUNICIPAL - CADIN

Comprovante de Inexistência de Registros

Não foram encontradas pendências inscritas no Cadastro Informativo Municipal – CADIN para Pessoa Jurídica abaixo qualificada na data e hora indicada:

CNPJ Raiz: **42.181.034/0000-00**

Data: **29/06/2021**

Razão Social:

Hora: **06:05:41**

Número de Controle: **2021-0629-0272-6055**

Artigo 7º da Lei Municipal nº 14.094, de 06 de dezembro de 2005: "A inexistência de registro no CADIN MUNICIPAL não configura reconhecimento de regularidade de situação, nem elide a apresentação dos documentos exigidos em lei, decreto e demais atos normativos."

Este comprovante é expedido gratuitamente. Sua autenticidade poderá ser confirmada no Portal CADIN da Secretaria Municipal Fazenda do Município de São Paulo, no endereço:
<http://www.prefeitura.sp.gov.br/cadin/> por meio do código: 2021-0629-0272-6055.

[Voltar](#)[Imprimir](#)

Certificado de Regularidade do FGTS - CRF

Inscrição: 42.181.034/0001-70

Razão Social: SALESFIVE SOLUCOES INTEGRADAS LTDA

Endereço: RUA NARA / NAKAMURA PARK / COTIA / SP / 06716-755

A Caixa Econômica Federal, no uso da atribuição que lhe confere o Art. 7, da Lei 8.036, de 11 de maio de 1990, certifica que, nesta data, a empresa acima identificada encontra-se em situação regular perante o Fundo de Garantia do Tempo de Serviço - FGTS.

O presente Certificado não servirá de prova contra cobrança de quaisquer débitos referentes a contribuições e/ou encargos devidos, decorrentes das obrigações com o FGTS.

Validade: 14/09/2021 a 13/10/2021

Certificação Número: 2021091402480838847150

Informação obtida em 20/09/2021 16:24:00

A utilização deste Certificado para os fins previstos em Lei esta condicionada a verificação de autenticidade no site da Caixa:
www.caixa.gov.br

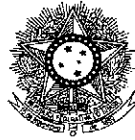

PODER JUDICIÁRIO
JUSTIÇA DO TRABALHO

CERTIDÃO NEGATIVA DE DÉBITOS TRABALHISTAS

Nome: SALESFIVE SOLUCOES INTEGRADAS LTDA (MATRIZ E FILIAIS)
CNPJ: 42.181.034/0001-70
Certidão n°: 20113610/2021
Expedição: 29/06/2021, às 07:21:30
Validade: 25/12/2021 - 180 (cento e oitenta) dias, contados da data de sua expedição.

Certifica-se que **SALESFIVE SOLUCOES INTEGRADAS LTDA (MATRIZ E FILIAIS)**, inscrito(a) no CNPJ sob o n° 42.181.034/0001-70, **NÃO CONSTA** do Banco Nacional de Devedores Trabalhistas.

Certidão emitida com base no art. 642-A da Consolidação das Leis do Trabalho, acrescentado pela Lei n° 12.440, de 7 de julho de 2011, e na Resolução Administrativa n° 1470/2011 do Tribunal Superior do Trabalho, de 24 de agosto de 2011.

Os dados constantes desta Certidão são de responsabilidade dos Tribunais do Trabalho e estão atualizados até 2 (dois) dias anteriores à data da sua expedição.

No caso de pessoa jurídica, a Certidão atesta a empresa em relação a todos os seus estabelecimentos, agências ou filiais.

A aceitação desta certidão condiciona-se à verificação de sua autenticidade no portal do Tribunal Superior do Trabalho na Internet (<http://www.tst.jus.br>).

Certidão emitida gratuitamente.

INFORMAÇÃO IMPORTANTE

Do Banco Nacional de Devedores Trabalhistas constam os dados necessários à identificação das pessoas naturais e jurídicas inadimplentes perante a Justiça do Trabalho quanto às obrigações estabelecidas em sentença condenatória transitada em julgado ou em acordos judiciais trabalhistas, inclusive no concernente aos recolhimentos previdenciários, a honorários, a custas, a emolumentos ou a recolhimentos determinados em lei; ou decorrentes de execução de acordos firmados perante o Ministério Público do Trabalho ou Comissão de Conciliação Prévia.

A large, stylized handwritten signature in black ink, consisting of a single continuous loop that descends and then curves back up to the right.



PREFEITURA DO MUNICÍPIO DE COTIA
- Estado de São Paulo -
SECRETARIA DA FAZENDA
DEPARTAMENTO DE FISCALIZAÇÃO E TRIBUTAÇÃO

Ficha do Cadastro Mobiliario

INSCRIÇÃO	6028177	SITUAÇÃO DA	ABERTURA
RAZÃO	SALESFIVE SOLUÇÕES INTEGRADAS LTDA		
CNPJ/CPF:	42.181.034/0001-70	Nº PROC.	8319
		Nº ULTIMO PROC.	8319
TIPO DE EMPRESA:	JURÍDICA	REGIME ISS:	Mensal/Faturamento
DATA ABERTURA:	11/06/2021	DATA	

LOCAL DO ESTABELECIMENTO

LOGRADOURO	NÚMERO	COMPLEMENT	BAIRRO	CEP
R NARA	36	CASA 01	NAKAMURA PARK	06716-755

ATIVIDADES

COD. ATIV.	DESCRIÇÃO ATIVIDADE	DATA	DATA FIM
4649499	Comércio atacadista de outros equipamentos e artigos de uso pessoal	11/06/2021	
0116403	Cultivo de mamona	11/06/2021	
4641901	Comércio atacadista de tecidos	11/06/2021	
4647802	Comércio atacadista de livros, jornais e outras publicações	11/06/2021	
4649404	Comércio atacadista de móveis e artigos de colchoaria	11/06/2021	
4663000	Comércio atacadista de máquinas e equipamentos para uso industrial;	11/06/2021	
4672900	Comércio atacadista de ferragens e ferramentas	11/06/2021	
4673700	Comércio atacadista de material elétrico	11/06/2021	
4744001	Comércio varejista de ferragens e ferramentas	11/06/2021	
4754701	Comércio varejista de móveis	11/06/2021	
4755503	Comercio varejista de artigos de cama, mesa e banho	11/06/2021	
4774100	Comércio varejista de artigos de óptica	11/06/2021	
4783102	Comércio varejista de artigos de relojoaria	11/06/2021	
4330404	Serviços de pintura de edificios em geral	11/06/2021	
4530701	Comércio por atacado de peças e acessórios novos para veiculos	11/06/2021	
4643501	Comércio atacadista de calçados	11/06/2021	
4651602	Comércio atacadista de suprimentos para informática	11/06/2021	
4679699	Comércio atacadista de materiais de construção em geral	11/06/2021	
4752100	Comércio varejista especializado de equipamentos de telefonia e	11/06/2021	
4753900	Comércio varejista especializado de eletrodomésticos e equipamentos	11/06/2021	
4755501	Comércio varejista de tecidos	11/06/2021	
4763602	Comércio varejista de artigos esportivos	11/06/2021	
4789005	Comércio varejista de produtos saneantes domissanitários	11/06/2021	
0133409	Cultivo de maracujá	11/06/2021	
4530703	Comércio a varejo de peças e acessórios novos para veiculos	11/06/2021	
4541202	Comércio por atacado de peças e acessórios para motocicletas e	11/06/2021	
4541206	COMÉRCIO A VAREJO DE PEÇAS E ACESSÓRIOS NOVOS PARA	11/06/2021	
4623109	Comércio atacadista de alimentos para animais	11/06/2021	
0119906	Cultivo de mandioca	11/06/2021	
4520001	Serviços de manutenção e reparação mecânica de veiculos	11/06/2021	
4637199	Comércio atacadista especializado em outros produtos alimentícios	11/06/2021	
4639701	Comércio atacadista de produtos alimentícios em geral	11/06/2021	
4642702	Comércio atacadista de roupas e acessórios para uso profissional e de	11/06/2021	
4645101	Comércio atacadista de instrumentos e materiais para uso médico,	11/06/2021	
0119908	Cultivo de melancia	11/06/2021	
4754701	Comércio varejista de móveis	11/06/2021	
4757100	Comércio varejista especializado de peças e acessórios para	11/06/2021	
4782201	Comércio varejista de calçados	11/06/2021	
9521500	Reparação e manutenção de equipamentos eletroeletrônicos de uso	11/06/2021	



PREFEITURA DO MUNICÍPIO DE COTIA
- Estado de São Paulo -
SECRETARIA DA FAZENDA
DEPARTAMENTO DE FISCALIZAÇÃO E TRIBUTAÇÃO

Ficha do Cadastro Mobiliario

INSCRIÇÃO	6028177	SITUAÇÃO DA	ABERTURA		
LOCAL DO ESTABELECIMENTO					
LOGRADOURO	NÚMERO	COMPLEMENT	BAIRRO	CEP	
R NARA	36	CASA 01	NAKAMURA PARK	06716-755	

ATIVIDADES

COD. ATIV.	DESCRIÇÃO ATIVIDADE	DATA	DATA FIM
4542101	Representantes comerciais e agentes do comércio de motocicletas e	11/06/2021	
4642701	Comércio atacadista de artigos do vestuário e acessórios, exceto	11/06/2021	
4644301	Comércio atacadista de medicamentos e drogas de uso humano	11/06/2021	
4646001	Comércio atacadista de cosméticos e produtos de perfumaria	11/06/2021	
4647801	Comércio atacadista de artigos de escritório e de papelaria	11/06/2021	
4649401	Comércio atacadista de equipamentos elétricos de uso pessoal e	11/06/2021	
4649403	Comércio atacadista de bicicletas, triciclos e outros veículos	11/06/2021	
4641903	Comércio atacadista de artigos de armarinho	11/06/2021	
4646002	Comércio atacadista de produtos de higiene pessoal	11/06/2021	
4649402	Comércio atacadista de aparelhos eletrônicos de uso pessoal e	11/06/2021	
4649408	Comércio atacadista de produtos de higiene, limpeza e conservação	11/06/2021	
4652400	Comércio atacadista de componentes eletrônicos e equipamentos de	11/06/2021	
4669999	Comércio atacadista de outras máquinas e equipamentos não	11/06/2021	
4754702	Comércio varejista de artigos de colchoaria	11/06/2021	
4754703	Comércio varejista de artigos de iluminação	11/06/2021	
4755502	Comercio varejista de artigos de armarinho	11/06/2021	
4759801	Comércio varejista de artigos de tapeçaria, cortinas e persianas	11/06/2021	
4761003	Comércio varejista de artigos de papelaria	11/06/2021	
1413401	Confecção de roupas profissionais, exceto sob medida	11/06/2021	
4772500	Comércio varejista de cosméticos, produtos de perfumaria e de	11/06/2021	
4781400	Comércio varejista de artigos do vestuário e acessórios	11/06/2021	
4763604	Comércio varejista de artigos de caça, pesca e camping	11/06/2021	
1413402	Confecção, sob medida, de roupas profissionais	11/06/2021	
1813001	Impressão de material para uso publicitário	11/06/2021	
4641902	Comércio atacadista de artigos de cama, mesa e banho	11/06/2021	
4645103	Comércio atacadista de produtos odontológicos	11/06/2021	
4664800	COMÉR ATAC DE MÁQ, APARELHOS E EQUIP P/ USO ODONTO-MÉDICO-	11/06/2021	
4691500	Comércio atacadista de mercadorias em geral, com predominância de	11/06/2021	
4744005	Comércio varejista de materiais de construção não especificados	11/06/2021	
4651601	COMÉRCIO ATACADISTA DE EQUIP DE INFORMÁTICA	11/06/2021	
4662100	Comércio atacadista de máquinas, equipamentos para terraplenagem,	11/06/2021	
4742300	Comércio varejista de material elétrico	11/06/2021	
4759899	Comércio varejista de outros artigos de uso doméstico não	11/06/2021	



Consulta Cadastral

Cadastro de Contribuintes de ICMS - Cadesp

Início Consultas Atos de Ofício Configuração Sincronismo Isenções Energia Procurações Eletrônicas Encerramento

Imprimir

Voltar

IE: 278.465.208.114

CNPJ: 42.181.034/0001-70

Nome Empresarial: SALESFIVE SOLUCOES INTEGRADAS LTDA

Situação: Ativo

Data da Inscrição no Estado: 02/06/2021

Regime Estadual: RPA

Regime RFB: RPA

Empresa - Geral

Nome Empresarial: SALESFIVE SOLUCOES INTEGRADAS LTDA

Natureza Jurídica: Sociedade Empresária Limitada

Data início da Atividade: 02/06/2021

CNPJ da Matriz: 42.181.034/0001-70

Porte: Microempresa

Capital Social: R\$ 200.000,00

Regime Estadual: NORMAL - REGIME PERIÓDICO DE APURAÇÃO

Data início do regime: 02/06/2021

Regime Especial de IE Única: Não

Regime Especial de IE Única por Município: Não

Participantes

CPF/CNPJ	Nome	Qualificação	Participação no Cap. Social	Data de Entrada
079.130.868-58	EVA DOMINGUES FERREIRA SALES	Sócio	20,00 %	02/06/2021

Endereço do Participante

Logradouro: RUA NARA

Nº: 36

CEP: 06.716-755

Município: COTIA

Complemento: CASA 01

Bairro: NAKAMURA PARK

UF: SP

Contato do Participante

Telefone: (11)4148-1885

e-mail: SALES.REGINALDO@TERRA.COM.BR

Fax:

CPF/CNPJ	Nome	Qualificação	Participação no Cap. Social	Data de Entrada
084.431.928-79	REGINALDO SALES	Sócio-Administrador	80,00 %	02/06/2021

Endereço do Participante

Logradouro: RUA NARA

Nº: 36

CEP: 06.716-755

Município: COTIA

Complemento: CASA 01

Bairro: NAKAMURA PARK

UF: SP

Contato do Participante

Telefone: (11)4148-1885

e-mail: SALESFIVE@TERRA.COM.BR

Fax:

Estabelecimento - Geral

Nome Fantasia: SALESFIVE COMPANY

CNPJ: 42.181.034/0001-70

IE: 278.465.208.114

NIRE: 35.2.3259771-4

Data da Inscrição no Estado: 02/06/2021

Data Início da IE: 02/06/2021

Situação Cadastral: Ativo

Ocorrência Fiscal: Ativa

Tipo de Unidade: Unidade produtiva

Data Início da Situação: 02/06/2021

Formas de Atuação: Atividade Desenvolvida Fora do Estabelecimento

Tributário

Substituto Tributário: Não
 CPR: 1200
 CPR-ST:

Desde: 02/06/2021
 Data Início da CPR: 02/06/2021

CNAE Principal: 46.49-4/99 - Comércio atacadista de outros equipamentos e artigos de uso pessoal e doméstico não especificados anteriormente	Data Início do CNAE Prin.: 02/06/2021
CNAE Secundários: 01.16-4/03 - Cultivo de mamona	Data Início do CNAE Sec.: 02/06/2021
01.19-9/06 - Cultivo de mandioca	Data Início do CNAE Sec.: 02/06/2021
01.19-9/08 - Cultivo de melancia	Data Início do CNAE Sec.: 02/06/2021
01.33-4/09 - Cultivo de maracujá	Data Início do CNAE Sec.: 02/06/2021
14.13-4/01 - Confecção de roupas profissionais, exceto sob medida	Data Início do CNAE Sec.: 02/06/2021
14.13-4/02 - Confecção, sob medida, de roupas profissionais	Data Início do CNAE Sec.: 02/06/2021
18.13-0/01 - Impressão de material para uso publicitário	Data Início do CNAE Sec.: 02/06/2021
43.30-4/04 - Serviços de pintura de edifícios em geral	Data Início do CNAE Sec.: 02/06/2021
45.20-0/01 - Serviços de manutenção e reparação mecânica de veículos automotores	Data Início do CNAE Sec.: 02/06/2021
45.30-7/01 - Comércio por atacado de peças e acessórios novos para veículos automotores	Data Início do CNAE Sec.: 02/06/2021
45.30-7/03 - Comércio a varejo de peças e acessórios novos para veículos automotores	Data Início do CNAE Sec.: 02/06/2021
45.41-2/02 - Comércio por atacado de peças e acessórios para motocicletas e motonetas	Data Início do CNAE Sec.: 02/06/2021
45.41-2/06 - Comércio a varejo de peças e acessórios novos para motocicletas e motonetas	Data Início do CNAE Sec.: 02/06/2021
45.42-1/01 - Representantes comerciais e agentes do comércio de motocicletas e motonetas, peças e acessórios	Data Início do CNAE Sec.: 02/06/2021
46.23-1/09 - Comércio atacadista de alimentos para animais	Data Início do CNAE Sec.: 02/06/2021
46.37-1/99 - Comércio atacadista especializado em outros produtos alimentícios não especificados anteriormente	Data Início do CNAE Sec.: 02/06/2021
46.39-7/01 - Comércio atacadista de produtos alimentícios em geral	Data Início do CNAE Sec.: 02/06/2021
46.41-9/01 - Comércio atacadista de tecidos	Data Início do CNAE Sec.: 02/06/2021
46.41-9/02 - Comércio atacadista de artigos de cama, mesa e banho	Data Início do CNAE Sec.: 02/06/2021
46.41-9/03 - Comércio atacadista de artigos de armarinho	Data Início do CNAE Sec.: 02/06/2021
46.42-7/01 - Comércio atacadista de artigos do vestuário e acessórios, exceto profissionais e de segurança	Data Início do CNAE Sec.: 02/06/2021
46.42-7/02 - Comércio atacadista de roupas e acessórios para uso profissional e de segurança do trabalho	Data Início do CNAE Sec.: 02/06/2021
46.43-5/01 - Comércio atacadista de calçados	Data Início do CNAE Sec.: 02/06/2021
46.44-3/01 - Comércio atacadista de medicamentos e drogas de uso humano	Data Início do CNAE Sec.: 02/06/2021
46.45-1/01 - Comércio atacadista de instrumentos e materiais para uso médico, cirúrgico, hospitalar e de laboratórios	Data Início do CNAE Sec.: 02/06/2021
46.45-1/03 - Comércio atacadista de produtos odontológicos	Data Início do CNAE Sec.: 02/06/2021
46.46-0/01 - Comércio atacadista de cosméticos e produtos de perfumaria	Data Início do CNAE Sec.: 02/06/2021
46.46-0/02 - Comércio atacadista de produtos de higiene pessoal	Data Início do CNAE Sec.: 02/06/2021
46.47-8/01 - Comércio atacadista de artigos de escritório e de papelaria	Data Início do CNAE Sec.: 02/06/2021
46.47-8/02 - Comércio atacadista de livros, jornais e outras publicações	Data Início do CNAE Sec.: 02/06/2021
46.49-4/01 - Comércio atacadista de equipamentos elétricos de uso pessoal e doméstico	Data Início do CNAE Sec.: 02/06/2021
46.49-4/02 - Comércio atacadista de aparelhos eletrônicos de uso pessoal e doméstico	Data Início do CNAE Sec.: 02/06/2021
46.49-4/03 - Comércio atacadista de bicicletas, triciclos e outros veículos recreativos	Data Início do CNAE Sec.: 02/06/2021
46.49-4/04 - Comércio atacadista de móveis e artigos de colchoaria	Data Início do CNAE Sec.: 02/06/2021
46.49-4/08 - Comércio atacadista de produtos de higiene, limpeza e conservação domiciliar	Data Início do CNAE Sec.: 02/06/2021
46.51-6/01 - Comércio atacadista de equipamentos de informática	Data Início do CNAE Sec.: 02/06/2021
46.51-6/02 - Comércio atacadista de suprimentos para informática	Data Início do CNAE Sec.: 02/06/2021
46.52-4/00 - Comércio atacadista de componentes eletrônicos e equipamentos de telefonia e comunicação	Data Início do CNAE Sec.: 02/06/2021
46.62-1/00 - Comércio atacadista de máquinas, equipamentos para terraplenagem, mineração e construção; partes e peças	Data Início do CNAE Sec.: 02/06/2021
46.63-0/00 - Comércio atacadista de máquinas e equipamentos para uso industrial; partes e peças	Data Início do CNAE Sec.: 02/06/2021
46.64-8/00 - Comércio atacadista de máquinas, aparelhos e equipamentos para uso odonto-médico-hospitalar; partes e peças	Data Início do CNAE Sec.: 02/06/2021
46.69-9/99 - Comércio atacadista de outras máquinas e equipamentos não especificados anteriormente; partes e peças	Data Início do CNAE Sec.: 02/06/2021
46.72-9/00 - Comércio atacadista de ferragens e ferramentas	Data Início do CNAE Sec.: 02/06/2021
46.73-7/00 - Comércio atacadista de material elétrico	Data Início do CNAE Sec.: 02/06/2021
46.79-6/99 - Comércio atacadista de materiais de construção em geral	Data Início do CNAE Sec.: 02/06/2021
46.91-5/00 - Comércio atacadista de mercadorias em geral, com predominância de produtos alimentícios	Data Início do CNAE Sec.: 02/06/2021
47.42-3/00 - Comércio varejista de material elétrico	Data Início do CNAE Sec.: 02/06/2021
47.44-0/01 - Comércio varejista de ferragens e ferramentas	Data Início do CNAE Sec.: 02/06/2021
47.44-0/05 - Comércio varejista de materiais de construção não especificados anteriormente	Data Início do CNAE Sec.: 02/06/2021
47.52-1/00 - Comércio varejista especializado de equipamentos de telefonia e comunicação	Data Início do CNAE Sec.: 02/06/2021
47.53-9/00 - Comércio varejista especializado de eletrodomésticos e equipamentos de áudio e vídeo	Data Início do CNAE Sec.: 02/06/2021
47.54-7/01 - Comércio varejista de móveis	Data Início do CNAE Sec.: 02/06/2021
47.54-7/02 - Comércio varejista de artigos de colchoaria	Data Início do CNAE Sec.: 02/06/2021

004646

47.54-7/03 - Comércio varejista de artigos de iluminação
 47.55-5/01 - Comércio varejista de tecidos
 47.55-5/02 - Comércio varejista de artigos de armarinho
 47.55-5/03 - Comércio varejista de artigos de cama, mesa e banho
 47.57-1/00 - Comércio varejista especializado de peças e acessórios para aparelhos eletroeletrônicos para uso doméstico, exceto informática e comunicação
 47.59-8/01 - Comércio varejista de artigos de tapeçaria, cortinas e persianas
 47.59-8/99 - Comércio varejista de outros artigos de uso doméstico não especificados anteriormente
 47.61-0/03 - Comércio varejista de artigos de papelaria
 47.63-6/02 - Comércio varejista de artigos esportivos
 47.63-6/04 - Comércio varejista de artigos de caça, pesca e camping
 47.72-5/00 - Comércio varejista de cosméticos, produtos de perfumaria e de higiene pessoal
 47.74-1/00 - Comércio varejista de artigos de óptica
 47.81-4/00 - Comércio varejista de artigos do vestuário e acessórios
 47.82-2/01 - Comércio varejista de calçados
 47.83-1/02 - Comércio varejista de artigos de relojoaria
 47.89-0/05 - Comércio varejista de produtos saneantes domissanitários
 95.21-5/00 - Reparação e manutenção de equipamentos eletroeletrônicos de uso pessoal e doméstico

Data Início do CNAE Sec.: 02/06/2021
 Data Início do CNAE Sec.: 02/06/2021
 Data Início do CNAE Sec.: 02/06/2021
 Data Início do CNAE Sec.: 02/06/2021
 Data Início do CNAE Sec.: 02/06/2021
 Data Início do CNAE Sec.: 02/06/2021
 Data Início do CNAE Sec.: 02/06/2021
 Data Início do CNAE Sec.: 02/06/2021
 Data Início do CNAE Sec.: 02/06/2021
 Data Início do CNAE Sec.: 02/06/2021
 Data Início do CNAE Sec.: 02/06/2021
 Data Início do CNAE Sec.: 02/06/2021
 Data Início do CNAE Sec.: 02/06/2021
 Data Início do CNAE Sec.: 02/06/2021
 Data Início do CNAE Sec.: 02/06/2021
 Data Início do CNAE Sec.: 02/06/2021
 Data Início do CNAE Sec.: 02/06/2021
 Data Início do CNAE Sec.: 02/06/2021
 Data Início do CNAE Sec.: 02/06/2021

DRT: DRT-14 - OSASCO

Posto Fiscal: PF-10 - OSASCO

Contabilista

CRC: 1SP142802/O-9
 Nome: EDECLIR INACIO CONSTANTINO
 Data Início do Contabilista no Estabelecimento: 02/06/2021
 Situação Cadastral: ATIVO

CPF/CNPJ: 034.236.738-26

Endereço e Contato Preferenciais do Contabilista

Tipo: Comercial
 Logradouro: RUA COPACABANA
 Nº: 55
 CEP: 09.607-000
 Município: SAO BERNARDO DO CAMPO
 Telefone: (011)4365-2354
 e-mail: edeclir@nvcontabil.com.br
 Complemento:
 Bairro: ANCHIETA
 UF: SP
 Fax:

Endereço e Contato Não-Preferenciais do Contabilista

Tipo: Residencial
 Logradouro: RUA AMAPA
 Nº: 137
 CEP: 09.634-050
 Município: SAO BERNARDO DO CAMPO
 Telefone: (011)4367-3920
 e-mail: edeclir@nvcontabil.com.br
 Complemento: APTO - 47
 Bairro: RUDGE RAMOS
 UF: SP
 Fax:

Endereço do Estabelecimento

Logradouro: RUA NARA
 Nº: 36
 CEP: 06.716-755
 Município: COTIA
 Referência: NAKAMURA PARK
 Data de Início do Endereço: 02/06/2021
 Complemento: CASA 01
 Bairro: NAKAMURA PARK
 UF: SP

Contato do Estabelecimento

Telefone 1: (11)4148-1885
 Telefone 2:
 e-mail: SALES.REGINALDO@TERRA.COM.BR

Endereço de Correspondência**Logradouro:** RUA NARA**Nº:** 36**CEP:** 06.716-755**Município:** COTIA**Referência:** NAKAMURA PARK**Complemento:** CASA 01**Bairro:** NAKAMURA PARK**UF:** SP



EXPEDIR: CORRELATOS
EMPRESA: V.A.V. BRIANTI PRODUTOS NUTRICIONAIS ME
ENDEREÇO: AVENIDA GOIOERE, 1589
BAIRRO: CENTRO CEP: 87301110 - CAMPO MOURÃO/PR
CNPJ: 10.563.568/0001-74
PROCESSO: 25351.658374/2015-81 AUTORIZAÇÃO:
KW997W58HXLY (8.12919.2)
ATIVIDADE/CLASSE
COMERCIALIZAR: CORRELATOS
EMPRESA: Aerosoft Cargas Aereas LTDA
ENDEREÇO: Rua Dona Francisca n 8300, sala 03, bloco L
BAIRRO: Zona Industrial Norte CEP: 89219600 - JOINVILLE/SC
CNPJ: 01.014.373/0001-56
PROCESSO: 25351.664905/2015-84 AUTORIZAÇÃO:
PPLH75Y24L7X (8.12944.1)
ATIVIDADE/CLASSE
TRANSPORTAR: CORRELATOS
EMPRESA: MEDPRO Com. Produtos Hospitalares Ltda
ENDEREÇO: Rua Prefeito João Barista Stocco n°2303
BAIRRO: São Gabriel CEP: 83407734 - CURITIBA/PR
CNPJ: 20.259.895/0001-26
PROCESSO: 25351.668282/2015-89 AUTORIZAÇÃO:
Y6218YM1H7L3 (8.12944.8)
ATIVIDADE/CLASSE
ARMAZENAR: CORRELATOS
DISTRIBUIR: CORRELATOS
EXPEDIR: CORRELATOS
EMPRESA: Bionned Comercio de Material Medico LTDA
ENDEREÇO: st shen C L Quadra 102 Bloco D loja 2 Térreo
BAIRRO: Asa Norte CEP: 70722540 - ASA NORTE/DF
CNPJ: 20.173.637/0001-26
PROCESSO: 25351.653008/2015-93 AUTORIZAÇÃO:
9521YX1SHWMD (8.12911.3)
ATIVIDADE/CLASSE
COMERCIALIZAR: CORRELATOS
EMPRESA: RB Cargo Transportes de Cargas Eireli- ME
ENDEREÇO: Rua GB 09, QD.35, L.05, n° 100,
BAIRRO: Jardim Guanabara CEP: 74675856 - GOIÂNIA/GO
CNPJ: 15.714.111/0001-37
PROCESSO: 25351.659582/2015-10 AUTORIZAÇÃO:
ATIVIDADE/CLASSE
TRANSPORTAR: SANEANTE DOMIS
EMPRESA: INOVAMED DISTRIBUIDORA DE MEDICAMEN-
TOS E MATERIAL HOSPITALAR LTDA-ME
ENDEREÇO: RUA 02 n°1022 Loteamento São Bras
BAIRRO: TAIOCOA CEP: 49160000 - NOSSA SENHORA DO SO-
CORRO/SE
CNPJ: 21.544.672/0001-38
PROCESSO: 25351.669500/2015-13 AUTORIZAÇÃO:
ATIVIDADE/CLASSE
ARMAZENAR: SANEANTE DOMIS
DISTRIBUIR: SANEANTE DOMIS
EXPEDIR: SANEANTE DOMIS
EMPRESA: FRANSLU INDÚSTRIA E COMÉRCIO DE QUÍMI-
CAS LTDA EPP
ENDEREÇO: Rodovia br 470, n° 1495, km 175
BAIRRO: CENTRO CEP: 89172000 - POUÇO REDONDO/SC
CNPJ: 30.061.580/0001-05
PROCESSO: 25351.685118/2015-14 AUTORIZAÇÃO:
ATIVIDADE/CLASSE
ARMAZENAR: SANEANTE DOMIS
DISTRIBUIR: SANEANTE DOMIS
EMBALAR: SANEANTE DOMIS
EXPEDIR: SANEANTE DOMIS
FABRICAR: SANEANTE DOMIS
FRACIONAR: SANEANTE DOMIS
REMBOLAR: SANEANTE DOMIS
EMPRESA: transfastia servicos de entregas rapidas lida
ENDEREÇO: Rua Magda nº260
BAIRRO: Higienópolis CEP: 21061030 - RIO DE JANEIRO/RJ
CNPJ: 14.723.271/0001-80
PROCESSO: 25351.650483/2015-39 AUTORIZAÇÃO:
ATIVIDADE/CLASSE
TRANSPORTAR: SANEANTE DOMIS
EMPRESA: ELIZETE MOTA FALLADINO EPP
ENDEREÇO: avenida francisco de menezes 623
BAIRRO: levada CEP: 57017075 - MACHUCOS/PA
CNPJ: 69.988.058/0001-10
PROCESSO: 25351.662732/2015-39 AUTORIZAÇÃO:
ATIVIDADE/CLASSE
ARMAZENAR: SANEANTE DOMIS
DISTRIBUIR: SANEANTE DOMIS
EXPEDIR: SANEANTE DOMIS
EMPRESA: PS DISTRIBUIDORA DE PRODUTOS DA SAUDE
LTD ME
ENDEREÇO: RUA INDEPENDENCIA N° 3.199
BAIRRO: CENTRO CEP: 15010110 - SÃO JOSÉ DO RIO PRE-
TOS/SP
CNPJ: 08.304.991/0001-08
PROCESSO: 25351.644418/2015-51 AUTORIZAÇÃO:
ATIVIDADE/CLASSE
ARMAZENAR: SANEANTE DOMIS
DISTRIBUIR: SANEANTE DOMIS
EXPEDIR: SANEANTE DOMIS
EMPRESA: F.G. COSTA PRODUTOS BIODEGRADÁVEIS - ME
ENDEREÇO: rua gerônimo honorato, 115
BAIRRO: id são joão CEP: 14680000 - JARDINÓPOLIS/SP
CNPJ: 14.999.235/0001-43
PROCESSO: 25351.502869/2015-60 AUTORIZAÇÃO:
ATIVIDADE/CLASSE

ARMAZENAR: SANEANTE DOMIS
DISTRIBUIR: SANEANTE DOMIS
EXPEDIR: SANEANTE DOMIS
EMPRESA: HERBIA COMERCIO DE PRODUTOS NATURAIS E
ORGANICOS LTDA. - ME
ENDEREÇO: RUA GUILHERME KOCK, 594
BAIRRO: SANTO ANTONIO CEP: 89218220 - JOINVILLE/SC
CNPJ: 07.732.785/0001-36
PROCESSO: 25351.652434/2015-73 AUTORIZAÇÃO:
ATIVIDADE/CLASSE
ARMAZENAR: SANEANTE DOMIS
DISTRIBUIR: SANEANTE DOMIS
EXPEDIR: SANEANTE DOMIS
EMPRESA: LIMPERCE PRODUTOS DE HIGIENE E LIMPEZA
LTD A
ENDEREÇO: ALAMEDA 01 S/N CONDOMÍNIO INDUSTRIAL
BAIRRO: Nhapindazal CEP: 84500000 - IRATI/PR
CNPJ: 22.281.479/0001-14
PROCESSO: 25351.662737/2015-74 AUTORIZAÇÃO:
ATIVIDADE/CLASSE
ARMAZENAR: SANEANTE DOMIS
DISTRIBUIR: SANEANTE DOMIS
EMBALAR: SANEANTE DOMIS
EXPEDIR: SANEANTE DOMIS
FABRICAR: SANEANTE DOMIS
FRACIONAR: SANEANTE DOMIS
EMPRESA: ORVALHO INDUSTRIA E COMERCIO DE PRODU-
TOS DE LIMPEZA LTDA ME
ENDEREÇO: AVENIDA JOÃO PEDRO PEDROSSIAN, N° 2889
BAIRRO: JARDIM AEROPORTO CEP: 79570000 - APARECIDA
DO TABOADO/MS
CNPJ: 09.285.688/0001-73
PROCESSO: 25351.662562/2015-75 AUTORIZAÇÃO:
ATIVIDADE/CLASSE
ARMAZENAR: SANEANTE DOMIS
DISTRIBUIR: SANEANTE DOMIS
EMBALAR: SANEANTE DOMIS
EXPEDIR: SANEANTE DOMIS
FABRICAR: SANEANTE DOMIS
REMBOLAR: SANEANTE DOMIS
EMPRESA: D.T.D. DISTRIBUIDORA DE PRODUTOS FARMA-
CEUTICOS EIRELI - EPP
ENDEREÇO: Rua Marciniano Lemos Leite, 30 prédio 190
BAIRRO: Vila Jovina CEP: 06705110 - COTIA/SP
CNPJ: 20.892.174/0001-13
PROCESSO: 25351.633961/2015-91 AUTORIZAÇÃO:
ATIVIDADE/CLASSE
ARMAZENAR: SANEANTE DOMIS
DISTRIBUIR: SANEANTE DOMIS
EXPEDIR: SANEANTE DOMIS
EMPRESA: AQUILA TRANSPORTE DE CARGAS LTDA - EPP
ENDEREÇO: Q AC ADE CONJUNTO 92, S/N - LOTE 03
BAIRRO: ÁGUAS CLARAS CEP: 41900000 - BRASÍLIA/DF
CNPJ: 03.608.196/0001-90
PROCESSO: 25351.673862/2015-96 AUTORIZAÇÃO:
ATIVIDADE/CLASSE
TRANSPORTAR: SANEANTE DOMIS
EMPRESA: LOGMEX NORDESTE LTDA - EPP
ENDEREÇO: RUA PROFESSOR JOAQUIM CAVALCANTE, 208
BAIRRO: IPIRATINGA CEP: 50800010 - RECIFE/PE
CNPJ: 21.612.496/001-24
PROCESSO: 25351.651606/2015-98 AUTORIZAÇÃO:
ATIVIDADE/CLASSE
ARMAZENAR: SANEANTE DOMIS
EXPEDIR: SANEANTE DOMIS
TRANSPORTAR: SANEANTE DOMIS

RESOLUÇÃO - RE Nº 3.064, DE 5 DE NOVEMBRO DE 2015.

O Diretor da Agência Nacional de Vigilância Sanitária, no uso das atribuições que lhe conferem o Decreto de nomeação de 9 de maio de 2014, da Presidência da República, publicado no DOU de 12 de maio de 2014, e a Resolução da Diretoria Colegiada - RDC Nº 46, de 22 de outubro de 2015, tendo em vista o disposto no inciso III do art. 52 e no inciso I e II do art. 39 do Regimento Interno da ANVISA, aprovado nos termos da Resolução da Diretoria Colegiada - RDC Nº 29 de 21 de julho de 2015, publicada no DOU de 23 de julho de 2015, resolve:

Art. 1º Alterar a Autorização de Funcionamento das Em-
presas constantes no anexo desta Resolução.

Art. 2º Esta Resolução entra em vigor na data de sua pu-
blicação.

JOSÉ CARLOS MAGALHÃES DA SILVA MOUTINHO

ANEXO

EMPRESA: WAGNER DA SILVA ALVES COSMÉTICOS EPP
ENDEREÇO: RUA FRANCISCO MARENGO, 239
BAIRRO: TATUAPE CEP: 03313000 - SÃO PAULO/SP
CNPJ: 11.898.493/0001-07
PROCESSO: 25351.523587/2015-05 AUTORIZAÇÃO:
ATIVIDADE/CLASSE
ARMAZENAR: COSMÉTICOS/PERFUMES/PRODUTOS DE HI-
GIENE
DISTRIBUIR: COSMÉTICOS/PERFUMES/PRODUTOS DE HI-
GIENE
EXPEDIR: COSMÉTICOS/PERFUMES/PRODUTOS DE HIGIENE
TRANSPORTAR: COSMÉTICOS/PERFUMES/PRODUTOS DE HI-
GIENE

EMPRESA: FRANCISCO ALVES DA SILVA ENTREGAS RAPI-
DAS - ME
ENDEREÇO: Rua Joaquim Oliveira Freitas nº1866
BAIRRO: Vila Mangalot CEP: 05133004 - SÃO PAULO/SP
CNPJ: 10.325.281/0001-06
PROCESSO: 25351.130812/2015-21 AUTORIZAÇÃO:
ATIVIDADE/CLASSE
TRANSPORTAR: COSMÉTICOS/PERFUMES/PRODUTOS DE HI-
GIENE
EMPRESA: CONDOR BRASIL INDÚSTRIA COMÉRCIO E
TRANSPORTES DE COSMÉTICOS EIRELI - EPP
ENDEREÇO: AVENIDA DR. SERGIO MACHADO BRAUNER, N°
73
BAIRRO: JD. JACARANDÁS CEP: 07600000 - MAIRIPORÃ/SP
CNPJ: 06.025.461/0001-03
PROCESSO: 25351.237644/2004-34 AUTORIZAÇÃO:
ATIVIDADE/CLASSE
ARMAZENAR: COSMÉTICOS/PERFUMES/PRODUTOS DE HI-
GIENE
EMBALAR: COSMÉTICOS/PERFUMES/PRODUTOS DE HI-
GIENE
FABRICAR: COSMÉTICOS/PERFUMES/PRODUTOS DE HI-
GIENE
EMPRESA: D. CENTER DISTRIBUIDORA LTDA
ENDEREÇO: AVENIDA SILVIO BUENO DE MORAIS, N° 991
BAIRRO: PONTAL NORTE CEP: 75708270 - CATALÃO/GO
CNPJ: 05.651.966/0001-02
PROCESSO: 25351.679316/2008-35 AUTORIZAÇÃO:
ATIVIDADE/CLASSE
ARMAZENAR: COSMÉTICOS
DISTRIBUIR: COSMÉTICOS
EXPEDIR: COSMÉTICOS
TRANSPORTAR: COSMÉTICOS
EMPRESA: SOLANGE SOLO MACHADO - ME
ENDEREÇO: RUA AMAZONAS, N° 567, SALÃO
BAIRRO: JARDIM BELA VISTA CEP: 14150000 - SERRANA/SP
CNPJ: 09.218.217/0001-90
PROCESSO: 25351.558099/2010-81 AUTORIZAÇÃO:
ATIVIDADE/CLASSE
ARMAZENAR: COSMÉTICOS/PRODUTOS DE HIGIENE
DISTRIBUIR: COSMÉTICOS/PRODUTOS DE HIGIENE
EMBALAR: COSMÉTICOS/PRODUTOS DE HIGIENE
EXPEDIR: COSMÉTICOS/PRODUTOS DE HIGIENE
FABRICAR: COSMÉTICOS/PRODUTOS DE HIGIENE
EMPRESA: daiso brasil comércio e importação lida
ENDEREÇO: PRAÇA DA LIBERDADE, 130 - CJS. 1207, 1208 e
1209
BAIRRO: LIBERDADE CEP: 01503010 - SÃO PAULO/SP
CNPJ: 14.987.685/0001-16
PROCESSO: 25351.742002/2013-98 AUTORIZAÇÃO:
ATIVIDADE/CLASSE
ARMAZENAR: COSMÉTICOS
DISTRIBUIR: COSMÉTICOS
EXPEDIR: COSMÉTICOS
IMPORTAR: COSMÉTICOS
EMPRESA: PARFUMS DE FRANCE - DISTRIBUIDORA DE PER-
FUMES LTDA
ENDEREÇO: RODOVIA ENGENHEIRO ERMENEGO DE OLIVEI-
RA, PENTEADO (SP 079), KM 57,7; MARGINAL NORTE; GAL-
PÃO 1
BAIRRO: HELVETIA CEP: 13337300 - INDAIATUBA/SP
CNPJ: 03.314.763/0001-03
PROCESSO: 25351.001718/00-65 AUTORIZAÇÃO:
ATIVIDADE/CLASSE
DISTRIBUIR: COSMÉTICO/PERFUME/PROD. DE HIGIENE
EXPORTAR: COSMÉTICO/PERFUME/PROD. DE HIGIENE
IMPORTAR: COSMÉTICO/PERFUME/PROD. DE HIGIENE
EMPRESA: DENTAL UNIVERSITARIO COMERCIO DE PRODU-
TOS ODONTOLÓGICOS EIRELI ME
ENDEREÇO: AV FUED JOSE SEBBA No. 399 QD 31 LT 05
BAIRRO: SETOR LESTE UNIVERSITARIO CEP: 74603065 -
GOTÂNIA/GO
CNPJ: 03.243.668/0001-58
PROCESSO: 25351.616266/2014-39 AUTORIZAÇÃO:
ATIVIDADE/CLASSE
ARMAZENAR: MEDICAMENTO
DISTRIBUIR: MEDICAMENTO
EXPEDIR: MEDICAMENTO
TRANSPORTAR: MEDICAMENTO
EMPRESA: DVALOG ORGANIZAÇÃO LOGÍSTICA DO TRANSP-
ORTE LTDA
ENDEREÇO: Rodovia Anhanguera Km 114 S/N Galpão 200 Sala
17
BAIRRO: Nova Veneza CEP: 13177901 - SUMARÉ/SP
CNPJ: 10.667.967/0001-85
PROCESSO: 25351.536094/2013-45 AUTORIZAÇÃO:
ATIVIDADE/CLASSE
ARMAZENAR: INSUMOS FARMACÉUTICOS/MEDICAMENTO
EXPEDIR: INSUMOS FARMACÉUTICOS/MEDICAMENTO
TRANSPORTAR: INSUMOS FARMACÉUTICOS/MEDICAMEN-
TO
EMPRESA: AGUIA FARMA DISTRIBUIDORA DE MEDICA-
MENTOS LTDA - ME
ENDEREÇO: RUA NOVE N° 09 - RESIDENCIAL COPINHAGUE,
QUADRA 68- LOTE 09
BAIRRO: JARDIM SÃO CRISTOVÃO CEP: 65055328 - SÃO
LUIZ/MÁ
CNPJ: 18.720.666/0001-67
PROCESSO: 25351.030160/2014-50 AUTORIZAÇÃO:
ATIVIDADE/CLASSE



ARMAZENAR: MEDICAMENTO
DISTRIBUIR: MEDICAMENTO
EXPEDIR: MEDICAMENTO
EMPRESA: D. CENTER DISTRIBUIDORA LTDA.
ENDEREÇO: AVENIDA SILVIO BUENO DE MORAIS, Nº 991
BAIRRO: PONTAL NORTE CEP: 75708270 - CATALÃO/GO
CNPJ: 05.651.966/0001-02
PROCESSO: 25351.302961/2008-62 AUTORIZAÇÃO: 1.07391.4
ATIVIDADE/CLASSE
ARMAZENAR: MEDICAMENTO
DISTRIBUIR: MEDICAMENTO
EXPEDIR: MEDICAMENTO
TRANSPORTAR: MEDICAMENTO
EMPRESA: MAPEMI-BRASIL MATERIAIS MÉDICOS E ODON-
TOLÓGICOS LTDA
ENDEREÇO: AVENIDA PEDRO TEIXEIRA, Nº. 2204, CONJUN-
TO TROPICAL
BAIRRO: DOM PEDRO I CEP: 69040000 - MANAUS/AM
CNPJ: 94.487.131/0001-35
PROCESSO: 25351.206715/2002-95 AUTORIZAÇÃO: 1.05491.7
ATIVIDADE/CLASSE
ARMAZENAR: MEDICAMENTO
DISTRIBUIR: MEDICAMENTO
EXPEDIR: MEDICAMENTO
EXPORTAR: MEDICAMENTO
IMPORTAR: MEDICAMENTO
TRANSPORTAR: MEDICAMENTO
EMPRESA: SPINE 7 DO BRASIL LTDA - EPP
ENDEREÇO: RUA IMPERATRIZ LEOPOLDINA Nº 980
BAIRRO: VELHA CEP: 89041000 - FLORENÁVIA/SC
CNPJ: 10.467.962/0001-09
PROCESSO: 25351.470303/2009-07 AUTORIZAÇÃO: 1.05681.11
K5898234YH21 (8.05681.11)
ATIVIDADE/CLASSE
ARMAZENAR: CORRELATOS
DISTRIBUIR: CORRELATOS
EXPEDIR: CORRELATOS
IMPORTAR: CORRELATOS
EMPRESA: DINÂMICA HOSPITALAR LTDA. - ME
ENDEREÇO: RUA CAPITÃO JOSE DA LUZ, Nº 115 - S. ANTONIO
EMPRESARIAL BEIRA RIO
BAIRRO: COELHOS CEP: 50070540 - RECIFE/PE
CNPJ: 02.684.571/0001-18
PROCESSO: 25351.205612/2015-11 AUTORIZAÇÃO: 3.03627.1
P1726H1063Y9 (8.11966.8)
ATIVIDADE/CLASSE
ARMAZENAR: CORRELATOS
DISTRIBUIR: CORRELATOS
EXPEDIR: CORRELATOS
IMPORTAR: CORRELATOS
EMPRESA: Ronaldo Jose Cruz Simoes
ENDEREÇO: Rua Desembargador Pires de Castro (Z. Norte), nº
1077
BAIRRO: Marquês de Paranaguá CEP: 64002490 - TERESINA/PI
CNPJ: 06.516.853/0001-92
PROCESSO: 25351.661168/2012-16 AUTORIZAÇÃO: 3.03627.1
UHW7MMVM0086 (8.09023.3)
ATIVIDADE/CLASSE
COMERCIALIZAR: CORRELATOS
EMPRESA: INNOVAMED MANUTENÇÃO DE EQUIPAMENTOS
MÉDICOS LTDA EPP
ENDEREÇO: RUA HORTENÇA, Nº 220
BAIRRO: JARDIM DAS FLORES CEP: 06110190 - OSASCO/SP
CNPJ: 30.055.921/0001-02
PROCESSO: 25351.510004/2015-32 AUTORIZAÇÃO: 3.03627.1
6W531706X116 (8.12741.6)
ATIVIDADE/CLASSE
ARMAZENAR: CORRELATOS
DISTRIBUIR: CORRELATOS
EXPEDIR: CORRELATOS
IMPORTAR: CORRELATOS
EMPRESA: CALIBRALAB MANUTENÇÃO DE INSTRUMEN-
TOS DE MEDIÇÃO LTDA-EPP
ENDEREÇO: AV PEDRO BUENO, 421
BAIRRO: PQ JABAQUARA CEP: 04342010 - SÃO PAULO/SP
CNPJ: 00.179.362/0001-91
PROCESSO: 25351.306658/2015-33 AUTORIZAÇÃO: 3.03627.1
GK92HL2LM3YH (8.12146.1)
ATIVIDADE/CLASSE
ARMAZENAR: CORRELATOS
DISTRIBUIR: CORRELATOS
EXPEDIR: CORRELATOS
EMPRESA: BIO SÍNTESE COMERCIO E DISTRIBUIÇÃO DE
ARTIGOS MÉDICOS E ORTOPÉDICOS LTDA
ENDEREÇO: AVENIDA SENADOR PINHEIRO MACHADO, Nº
30, CONJUNTOS 41, 42, 43, 44, 45 E 46.
BAIRRO: MARAPÉ CEP: 11075000 - SANTOS/SP
CNPJ: 06.893.845/0001-30
PROCESSO: 25351.254824/2006-42 AUTORIZAÇÃO: 3.03627.1
P546H2912LMX (8.03357.1)
ATIVIDADE/CLASSE
ARMAZENAR: CORRELATOS
DISTRIBUIR: CORRELATOS
EXPEDIR: CORRELATOS
TRANSPORTAR: CORRELATOS
EMPRESA: MEDPLUS EQUIPAMENTOS SERVIÇOS E PRO-
DUTOS HIRELL - ME
ENDEREÇO: RUA VEREADOR OSVALDO MARCONDES, Nº
49
BAIRRO: JARDIM JOSÉ BONIFÁCIO CEP: 25515380 - SÃO
JOÃO DE MERITI/RJ

CNPJ: 09.111.027/0001-26
PROCESSO: 25351.508780/2008-48 AUTORIZAÇÃO: G9487835H332
(8.04518.7)
ATIVIDADE/CLASSE
ARMAZENAR: CORRELATOS
DISTRIBUIR: CORRELATOS
EXPEDIR: CORRELATOS
EMPRESA: D. CENTER DISTRIBUIDORA LTDA.
ENDEREÇO: AVENIDA SILVIO BUENO DE MORAIS, Nº 991
BAIRRO: PONTAL NORTE CEP: 75708270 - CATALÃO/GO
CNPJ: 05.651.966/0001-02
PROCESSO: 25351.679351/2008-54 AUTORIZAÇÃO: 1.02273.5
G32SL5M6HFM (8.04711.8)
ATIVIDADE/CLASSE
ARMAZENAR: CORRELATOS
DISTRIBUIR: CORRELATOS
EXPEDIR: CORRELATOS
TRANSPORTAR: CORRELATOS
EMPRESA: HEMACELL INDUSTRIA E COMERCIO, IMPORTA-
CAO E EXPORTAÇÃO DE PRODUTOS PARA DIAGNOSTICOS
LTDA EPP
ENDEREÇO: RUA ADELE HARDT MARQUARDT, Nº 149
BAIRRO: BARRA DO RIO CERRO CEP: 89260360 - JARAGUÁ
DO SUL/SC
CNPJ: 09.648.166/0001-93
PROCESSO: 25351.357245/2009-55 AUTORIZAÇÃO: 3.03627.1
G6LS1836146Y (8.05399.8)
ATIVIDADE/CLASSE
ARMAZENAR: CORRELATOS
EMBALAR: CORRELATOS
EXPEDIR: CORRELATOS
EXPORTAR: CORRELATOS
FABRICAR: CORRELATOS
IMPORTAR: CORRELATOS
REEMBALAR: CORRELATOS
EMPRESA: descapack descortaveis do brasil ltda
ENDEREÇO: RUA DR. LEOBERTO LEAL 1150
BAIRRO: CENTRO CEP: 88320000 - ITHOTA/SC
CNPJ: 01.057428/000214
PROCESSO: 25351.153394/2015-63 AUTORIZAÇÃO: 3.03627.1
UK6MH936YXLE (8.11872.2)
ATIVIDADE/CLASSE
ARMAZENAR: CORRELATOS
DISTRIBUIR: CORRELATOS
EMBALAR: CORRELATOS
EXPEDIR: CORRELATOS
EXPORTAR: CORRELATOS
FABRICAR: CORRELATOS
IMPORTAR: CORRELATOS
REEMBALAR: CORRELATOS
EMPRESA: AGUIA FARMA DISTRIBUIDORA DE MEDICA-
MENTOS LTDA - ME
ENDEREÇO: RUA NOVE Nº 108 - RESIDENCIAL COPENHAGUE,
QUADRA 68- LOTE 09
BAIRRO: JARDIM SÃO CRISTÓVÃO CEP: 65055328 - SÃO
LUÍS/MA
CNPJ: 18.720.606/0001-67
PROCESSO: 25351.030168/2014 AUTORIZAÇÃO: 3.03627.1
60111WV7241 (8.10190.0)
ATIVIDADE/CLASSE
ARMAZENAR: CORRELATOS
DISTRIBUIR: CORRELATOS
EXPEDIR: CORRELATOS
EMPRESA: Bioplama Comércio Importação e Exportação de Pro-
dutos Hospitalares Ltda - epp
ENDEREÇO: Rua Arnaldo de Sao Bartolomeu nº 221
BAIRRO: Vila carmosina CEP: 08290190 - SAO PAULO/SP
CNPJ: 17.909.910/0001-94
PROCESSO: 25351.160391/2015-74 AUTORIZAÇÃO: 3.03627.1
9401PY9M242Y (8.11869.3)
ATIVIDADE/CLASSE
ARMAZENAR: CORRELATOS
DISTRIBUIR: CORRELATOS
EXPEDIR: CORRELATOS
IMPORTAR: CORRELATOS
EMPRESA: ORTHOFORTE COMÉRCIO DE PRODUTOS MÉDI-
COS LTDA.
ENDEREÇO: Avenida Sete de Setembro, 4866 - Salas 33 e 34
BAIRRO: Batei CEP: 80240009 - CURITIBA/PR
CNPJ: 19.774.714/0001-85
PROCESSO: 25351.412163/2014-82 AUTORIZAÇÃO: 3.03627.1
LM1IYLS2933W (8.10710.6)
ATIVIDADE/CLASSE
ARMAZENAR: CORRELATOS
DISTRIBUIR: CORRELATOS
EXPEDIR: CORRELATOS
EMPRESA: PROFELAX COMÉRCIO DE PRODUTOS MÉDICOS
E HOSPITALARES LTDA
ENDEREÇO: Avenida São Paulo nº 636 - conjunto 503 e 301
BAIRRO: São Geraldo CEP: 90230160 - PORTO ALEGRE/RS
CNPJ: 11.729.400/0001-59
PROCESSO: 25351.640367/2010-96 AUTORIZAÇÃO: 3.03627.1
UXCX8W6MM9H6 (8.06697.6)
ATIVIDADE/CLASSE
ARMAZENAR: CORRELATOS
DISTRIBUIR: CORRELATOS
EXPEDIR: CORRELATOS
EMPRESA: GLOBAL MEDICA COMERCIO ATACADISTA DE
MATERIAL MEDICO-HOSPITALAR LTDA.
ENDEREÇO: Rua Mem de Sá nº 34 sala 705

BAIRRO: Icarai CEP: 24220261 - NITERÓI/RJ
CNPJ: 01.322.355/0001-59
PROCESSO: 25351.027875/09-19 AUTORIZAÇÃO: 8.00528.1
ATIVIDADE/CLASSE
DISTRIBUIR: CORRELATOS
EMPRESA: FORMATHOS FORNECEDORA DE MATERIAL
HOSPITALAR LTDA EPP
ENDEREÇO: Rua Anzoategui, nº 731
BAIRRO: Água Verde CEP: 80610030 - CURITIBA/PR
CNPJ: 81.138.984/0001-73
PROCESSO: 1639593 AUTORIZAÇÃO: 1.02273.5
ATIVIDADE/CLASSE
ARMAZENAR: CORRELATOS
DISTRIBUIR: CORRELATOS
EXPEDIR: CORRELATOS
IMPORTAR: CORRELATOS
EMPRESA: CONTROLLEN COMÉRCIO E SERVIÇOS LTDA
ENDEREÇO: Av. das Universidades, nº 325
BAIRRO: Cidade Univ. Pedra Branca CEP: 88137315 - PALHO-
ÇA/SC
CNPJ: 78.515.210/0001-00
PROCESSO: 0686699 AUTORIZAÇÃO: 1.04101.3
ATIVIDADE/CLASSE
ARMAZENAR: CORRELATOS
DISTRIBUIR: CORRELATOS
EXPEDIR: CORRELATOS
IMPORTAR: CORRELATOS
EMPRESA: GLOBAL MEDICA COMERCIO ATACADISTA DE
MATERIAL MEDICO-HOSPITALAR LTDA.
ENDEREÇO: Rua Mem de Sá nº 34 sala 705
BAIRRO: Icarai CEP: 24220261 - NITERÓI/RJ
CNPJ: 01.322.355/0001-58
PROCESSO: 25351.027875/09-19 AUTORIZAÇÃO: 8.00528.1
ATIVIDADE/CLASSE
DISTRIBUIR: CORRELATOS
EMPRESA: HIPER PLUS INDÚSTRIA E COMÉRCIO DE SA-
NEANTES LTDA - ME
ENDEREÇO: RUA LUZ GULIN, Nº 723 - BARRAÇÃO 07
BAIRRO: ROÇA GRANDE CEP: 83403150 - COLOMBO/PR
CNPJ: 08.467.492/0001-31
PROCESSO: 25351.513039/2007-18 AUTORIZAÇÃO: 3.03627.1
ATIVIDADE/CLASSE
ARMAZENAR: SANEANTE DOMIS.
EMBALAR: SANEANTE DOMIS.
FABRICAR: SANEANTE DOMIS.
EMPRESA: QUIMIL INDÚSTRIA E COMÉRCIO S/A
ENDEREÇO: VIA FERREIRA II, Nº 2460
BAIRRO: CIA SUL CEP: 43780000 - SIMÕES FILHO/BA
CNPJ: 00.075.017/0001-08
PROCESSO: 25351.012624/2005-33 AUTORIZAÇÃO: 3.03144.2
ATIVIDADE/CLASSE
ARMAZENAR: SANEANTE DOMIS.
DISTRIBUIR: SANEANTE DOMIS.
EMBALAR: SANEANTE DOMIS.
EXPEDIR: SANEANTE DOMIS.
FABRICAR: SANEANTE DOMIS.
FRACIONAR: SANEANTE DOMIS.
IMPORTAR: SANEANTE DOMIS.
REEMBALAR: SANEANTE DOMIS.
EMPRESA: E.E. Indústria e Comércio de Produtos para Higiene Ltda
-epp
ENDEREÇO: AVENIDA CORONEL LUIZ RODRIGUES DE BAR-
ROS, Nº 690
BAIRRO: JARDIM ELIANE CEP: 06716035 - COTIA/SP
CNPJ: 07.350.305/0001-75
PROCESSO: 25004.005313/2009-96 AUTORIZAÇÃO: 3.04155.7
ATIVIDADE/CLASSE
ARMAZENAR: SANEANTE DOMIS.
DISTRIBUIR: SANEANTE DOMIS.
EMBALAR: SANEANTE DOMIS.
EXPEDIR: SANEANTE DOMIS.
FABRICAR: SANEANTE DOMIS.
FRACIONAR: SANEANTE DOMIS.
REEMBALAR: SANEANTE DOMIS

RESOLUÇÃO - RE Nº 3.065, DE 8 DE NOVEMBRO DE 2015

O Diretor da Agência Nacional de Vigilância Sanitária, no uso das atribuições que lhe conferem o Decreto de nomeação de 9 de maio de 2014, da Presidência da República, publicado no DOU de 12 de maio de 2014 e a Resolução da Diretoria Colegiada - RDC Nº 46, de 22 de outubro de 2015, tendo em vista o disposto no inciso III do art. 32 e no inciso I, § 1º do art. 59 do Regulamento Interno da ANVISA, aprovado nos termos da Resolução da Diretoria Colegiada - RDC Nº 29 de 21 de julho de 2015, publicada no DOU de 23 de julho de 2015, resolve:

Art. 1º Indefere o pedido de Autorização de Funcionamento para as Empresas constantes no anexo desta Resolução.

Art. 2º Esta Resolução entra em vigor na data de sua publicação.

JOSÉ CARLOS MAGALHÃES DA SILVA MOUTINHO



Prefeitura Municipal de Vinhedo

Estado de São Paulo

Alvará de Licença

Alvará para Funcionamento de Estabelecimento

Inscrição Municipal nº 20600

Razão Social: FOX INDUSTRIA E COMERCIO DE MATERIAIS MEDICOS E HOSPITALARES EIRELI

Endereço: RUA ALFREDO ACCHAR, 1085. NOVA VINHEDO - (ESTABELECIDO)

Habite-se: As informações do habite-se, para o endereço fiscal declarado, não foram localizadas.

CNPJ: 28.791.011/0001-56

IE: 714.113.927.110

Data de emissão: 25/07/2018

Data de impressão: 25/07/2018 15:13:33

Controle de autenticidade: 2018545441000005921

Atividade: FABRICACAO DE EQUIPAMENTOS E ACESSORIOS PARA SEGURANCA PESSOAL E PROFISSIONAL, COMERCIO ATACADISTA DE INSTRUMENTOS E MATERIAIS PARA USO MEDICO, CIRURGICO, HOSPITALAR E DE LABORATORIOS, COMERCIO VAREJISTA DE ARTIGOS MEDICOS E ORTOPEDICOS, FABRICACAO DE PAPEL HIGIENICO

Horário Dias Úteis: 06:00 às 18:00 H

Horário Especial: não realiza a atividade em horário especial

OBS: EM CASO DE ALTERAÇÃO NAS CARACTERÍSTICAS DA EMPRESA E OU PRÉDIO, É OBRIGATÓRIO INFORMAR AO ORGÃO PÚBLICO MUNICIPAL COMPETENTE, CONFORME A LEI 2.154/94.

Seção de Fiscalização

Fábio Luiz Van Zuben
Gerente de Tributos

Secretaria Municipal da Fazenda

José Carlos Meneghesso
Diretor Tributário - Fazenda



AFIXAR EM LUGAR VISÍVEL



Estado de Santa Catarina

Nº:

129

PREFEITURA MUNICIPAL DE ILHOTA

SECRETARIA DE ADMINISTRAÇÃO E FINANÇAS

DEPARTAMENTO DE TRIBUTOS tributacao@ilhota.sc.gov.br

Rua Leoberto Leal, 160 - Centro CEP: 88320-000 Telefone: (47) 3343-8800 Fax: (47) 3343-8800

ALVARÁ DE LICENÇA PARA LOCALIZAÇÃO E/OU FUNCIONAMENTO

A PREFEITURA MUNICIPAL DE ILHOTA, por força da Lei Municipal Nº 908/98, concede o presente ALVARÁ DE LICENÇA, LOCALIZAÇÃO E/OU FUNCIONAMENTO, de acordo com o despacho exarado na declaração para fins de inscrições nos cadastros de:

NOME / RAZÃO SOCIAL / NOME FANTASIA

1602-0 DESCARPACK DESCARTAVEIS DO BRASIL LTDA

ENDEREÇO

Logradouro: RUA LEOBERTO LEAL

Número: 1150

Complemento: FILIAL

CEP: 88320000

Bairro: Centro

Distrito: Sem Distrito

Cidade: ILHOTA

UF: SC

ATIVIDADES

Comércio atacadista de instrumentos e materiais para uso médico, cirúrgico, hospitalar e de laboratórios
Fabricação de fraldas descartáveis
Fabricação de preparações farmacêuticas
Fabricação de materiais para medicina e odontologia

HORÁRIO DE FUNCIONAMENTO

Descrição:

Entrada:

Saída Intermediária:

Entrada Intermediária:

Saída:

DOCUMENTOS

CNPJ: 01.057.428/0002-14

Inscrição Estadual:

VALIDO ATÉ 31/12/2021

Ilhota(SC), 19/01/2021

Prefeitura Municipal de Ilhota

Matheus M. Cordeiro

Sec. de Tributos

DIR. DE CADASTRO E TRIBUTAÇÃO

FIXAR EM LOCAL VISÍVEL

Emitido por: Matheus Manoel Cordeiro



ESTADO DE SANTA CATARINA
SECRETARIA DE ESTADO DA SAÚDE
COORDENADORIA MACROREGIONAL DE SAÚDE DA FOZ DO RIO ITAJAI
SETOR DE VIGILÂNCIA SANITÁRIA

ALVARÁ SANITÁRIO

Nº 010/2021

PARA

- ESTABELECIMENTOS INDUSTRIAIS, COMERCIAIS E AGROPECUÁRIOS
 HABITAÇÃO (HABITE-SE)
 ESTABELECIMENTOS DE SAÚDE, DE EDUCAÇÃO PRÉ-ESCOLAR E OUTROS

NOME DA PESSOA FÍSICA OU JURÍDICA

DESCARPACK DESCARTÁVEIS DO BRASIL LTDA

CNPJ OU CPF Nº

01.057.428/0002-14

DENOMINAÇÃO COMERCIAL – NOME DE FANTASIA DO ESTABELECIMENTO

DESCARPACK

ENDEREÇO – LOGRADOURO (RUA, AVENIDA, PRAÇA)

RUA DR. LEOBERTO LEAL

Nº

1150

CEP

88320-000

BAIRRO

CENTRO

MUNICÍPIO

ILHOTA/SC

FONE

(47) 3343-8500

PROPRIETÁRIO E/OU RESPONSÁVEL

INDIANARA DIELE ZANELATO JOIOZO CRF/SC 9643

TIPO DE ESTABELECIMENTO, NEGÓCIO OU ATIVIDADE

- COMÉRCIO ATACADISTA DE INSTRUMENTOS E MATERIAIS PARA USO MÉDICO, CIRÚRGICO, HOSPITALAR E DE LABORATÓRIOS;
- FABRICAÇÃO DE FRALDAS DESCARTÁVEIS, MATERIAIS PARA MEDICINA E ODONTOLOGIA;

O/A ESTABELECIMENTO/EDIFICAÇÃO ACIMA ESTÁ AUTORIZADO(A) A FUNCIONAR/SER HABITADA, CONFORME A LEI Nº 6.320 DE 20 DE DEZEMBRO DE 1983 E SEUS REGULAMENTOS.

PRAZO DE VALIDADE

30/04/2022

LOCAL E DATA

ITAJAÍ, 13 DE ABRIL DE 2021

CONCEDIDO POR

17ª GERSA

AUTORIDADE DE SAÚDE

MARCELLO JOSÉ RAMOS - COORDENADOR MACROREGIONAL DE SAÚDE

Doane de Castro
Farmacêutico 9643 CRF/SC
MÉ. 0467990-5.01
17 Gerência de Saúde
Itajaí-SC

OBSERVAÇÕES

MANTER EM LOCAL VISÍVEL AO PÚBLICO



EXPEDIR: CORRELATOS
 EMPRESA: V.A.V. BRIANTI PRODUTOS NUTRICIONAIS ME
 ENDEREÇO: AVENIDA GOIOERE, 1589
 BAIRRO: CENTRO CEP: 87303110 - CAMPO MOURÃO/PR
 CNPJ: 10.563.568/0001-74
 PROCESSO: 25351.655874/2015-81 AUTORIZ/M/S:
 KW997W58HXLY (8.12919.2)
 ATIVIDADE/CLASSE
COMERCIALIZAR: CORRELATOS
 EMPRESA: Aerosoft Cargas Aereas LTDA
 ENDEREÇO: Rua Dona Francisca n 8300, sala 03, bloco L
 BAIRRO: Zona Industrial Norte CEP: 89219600 - JOINVILLE/SC
 CNPJ: 01.014.373/0011-56
 PROCESSO: 25351.664905/2015-84 AUTORIZ/M/S:
 PPLH7524L7X (8.12942.1)
 ATIVIDADE/CLASSE
TRANSPORTAR: CORRELATOS
 EMPRESA: MEDPRO Com. Produtos Hospitalares Ltda
 ENDEREÇO: Rua Prefeito João Barista Stocco nº2303
 BAIRRO: São Gabriel CEP: 83407734 - CURITIBA/PR
 CNPJ: 20.259.895/0001-90
 PROCESSO: 25351.668282/2015-89 AUTORIZ/M/S:
 Y6218YMIH7L3 (8.12944.8)
 ATIVIDADE/CLASSE
ARMAZENAR: CORRELATOS
DISTRIBUIR: CORRELATOS
EXPEDIR: CORRELATOS
 EMPRESA: Biomed Comercio de Material Medico LTDA
 ENDEREÇO: sl shcn C L Quadra 102 Bloco D loja 2 Térreo
 BAIRRO: Asa Norte CEP: 70722340 - ASA NORTE/DF
 CNPJ: 20.175.637/0001-26
 PROCESSO: 25351.653008/2015-93 AUTORIZ/M/S:
 9521YX18HWM2 (8.12919.3)
 ATIVIDADE/CLASSE
COMERCIALIZAR: CORRELATOS
 EMPRESA: RB Cargo Transportes de Cargas Eireli- ME
 ENDEREÇO: Rua GB 09, QD.35, LT.05, nº 100,
 BAIRRO: Jardim Guanabara CEP: 74675856 - GOIÂNIA/GO
 CNPJ: 15.714.111/0001-37
 PROCESSO: 25351.659582/2015-10 AUTORIZ/M/S:
 3.06637.5
 ATIVIDADE/CLASSE
TRANSPORTAR: SANEANTE DOMIS.
 EMPRESA: INOVAMED DISTRIBUIDORA DE MEDICAMEN-
 TOS E MATERIAL HOSPITALAR LTDA-ME
 ENDEREÇO: RUA 02 nº1022 Loteamento São Bras
 BAIRRO: TAIOCA CEP: 49160000 - NOSSA SENHORA DO SO-
 CORROSE
 CNPJ: 21.544.672/0001-38
 PROCESSO: 25351.659500/2015-13 AUTORIZ/M/S:
 3.06649.7
 ATIVIDADE/CLASSE
ARMAZENAR: SANEANTE DOMIS.
DISTRIBUIR: SANEANTE DOMIS.
EXPEDIR: SANEANTE DOMIS.
 EMPRESA: FRANSUL INDUSTRIA E COMÉRCIO DE QUÍMI-
 CAS LTDA EPP
 ENDEREÇO: Rodovia br 470, nº 1495, km 175
 BAIRRO: CENTRO CEP: 89172000 - POUSO REDONDO/SC
 CNPJ: 80.661.580/0001-46
 PROCESSO: 25351.655118/2015-14 AUTORIZ/M/S:
 3.06633.1
 ATIVIDADE/CLASSE
ARMAZENAR: SANEANTE DOMIS.
DISTRIBUIR: SANEANTE DOMIS.
EMBALAR: SANEANTE DOMIS.
EXPEDIR: SANEANTE DOMIS.
FABRICAR: SANEANTE DOMIS.
FRACIONAR: SANEANTE DOMIS.
REEMBALAR: SANEANTE DOMIS.
 EMPRESA: manufatura serviços de entregas rapidas ltda
 ENDEREÇO: Rua Magda nº260
 BAIRRO: Higienópolis CEP: 21061030 - RIO DE JANEIRO/RJ
 CNPJ: 14.723.271/0001-80
 PROCESSO: 25351.650483/2015-39 AUTORIZ/M/S:
 3.06438.9
 ATIVIDADE/CLASSE
TRANSPORTAR: SANEANTE DOMIS.
 EMPRESA: ELIZETE MOTA PALLADINO EPP
 ENDEREÇO: avenida francisco de mendes nº 525
 BAIRRO: levada CEP: 57017075 - MACEIÓ/AL
 CNPJ: 69.988.038/0001-10
 PROCESSO: 25351.652732/2015-30 AUTORIZ/M/S:
 3.06643.5
 ATIVIDADE/CLASSE
ARMAZENAR: SANEANTE DOMIS.
DISTRIBUIR: SANEANTE DOMIS.
EXPEDIR: SANEANTE DOMIS.
 EMPRESA: PS DISTRIBUIDORA DE PRODUTOS DA SAUDE
 LTDA ME
 ENDEREÇO: RUA INDEPENDENCIA Nº 3.199
 BAIRRO: CENTRO CEP: 15010110 - SÃO JOSÉ DO RIO PRE-
 TO/SP
 CNPJ: 08.304.991/0001-08
 PROCESSO: 25351.644418/2015-51 AUTORIZ/M/S:
 3.06635.8
 ATIVIDADE/CLASSE
ARMAZENAR: SANEANTE DOMIS.
DISTRIBUIR: SANEANTE DOMIS.
EXPEDIR: SANEANTE DOMIS.
 EMPRESA: F.G. COSTA PRODUTOS BIODEGRADÁVEIS - ME
 ENDEREÇO: rua geronimo honorato, 115
 BAIRRO: jd são jorge CEP: 14680000 - JARDINÓPOLIS/SP
 CNPJ: 14.999.235/0001-43
 PROCESSO: 25351.502869/2015-60 AUTORIZ/M/S:
 3.06634.4
 ATIVIDADE/CLASSE

ARMAZENAR: SANEANTE DOMIS.
DISTRIBUIR: SANEANTE DOMIS.
EXPEDIR: SANEANTE DOMIS.
 EMPRESA: HERBIA COMERCIO DE PRODUTOS NATURAIS E
 ORGANICOS LTDA. - ME
 ENDEREÇO: RUA GUILHERME KOCK, 594
 BAIRRO: SANTO ANTONIO CEP: 89218220 - JOINVILLE/SC
 CNPJ: 07.732.785/0001-36
 PROCESSO: 25351.652434/2015-73 AUTORIZ/M/S:
 3.06639.2
 ATIVIDADE/CLASSE
ARMAZENAR: SANEANTE DOMIS.
DISTRIBUIR: SANEANTE DOMIS.
EXPEDIR: SANEANTE DOMIS.
 EMPRESA: LIMPERCE PRODUTOS DE HIGIENE E LIMPEZA
 LTDA
 ENDEREÇO: ALAMEDA 01 S/N CONDOMÍNIO INDUSTRIAL
 BAIRRO: Nhapindazol CEP: 84500000 - IRATI/PR
 CNPJ: 22.281.479/0001-14
 PROCESSO: 25351.662737/2015-74 AUTORIZ/M/S:
 3.06644.9
 ATIVIDADE/CLASSE
ARMAZENAR: SANEANTE DOMIS.
DISTRIBUIR: SANEANTE DOMIS.
EMBALAR: SANEANTE DOMIS.
EXPEDIR: SANEANTE DOMIS.
FABRICAR: SANEANTE DOMIS.
FRACIONAR: SANEANTE DOMIS.
 EMPRESA: ORVALHO INDUSTRIA E COMERCIO DE PRODU-
 TOS DE LIMPEZA LTDA ME
 ENDEREÇO: AVENIDA JOAO PEDRO PEDROSSIAN, Nº 2889
 BAIRRO: JARDIM AEROPORTO CEP: 79370000 - APARECIDA
 DO TABOADO/MS
 CNPJ: 09.285.688/0001-78
 PROCESSO: 25351.662562/2015-75 AUTORIZ/M/S:
 3.06645.2
 ATIVIDADE/CLASSE
ARMAZENAR: SANEANTE DOMIS.
DISTRIBUIR: SANEANTE DOMIS.
EMBALAR: SANEANTE DOMIS.
EXPEDIR: SANEANTE DOMIS.
FABRICAR: SANEANTE DOMIS.
REEMBALAR: SANEANTE DOMIS.
 EMPRESA: D.T.D. DISTRIBUIDORA DE PRODUTOS FARMA-
 CEUTICOS EIRELI - EPP
 ENDEREÇO: Rua Martiniano Lemos Leite, 30 prédio 190
 BAIRRO: Vila Jovina CEP: 06705110 - COTIA/SP
 CNPJ: 20.892.174/0001-13
 PROCESSO: 25351.653961/2015-91 AUTORIZ/M/S:
 3.06632.2
 ATIVIDADE/CLASSE
ARMAZENAR: SANEANTE DOMIS.
DISTRIBUIR: SANEANTE DOMIS.
EXPEDIR: SANEANTE DOMIS.
 EMPRESA: AQUILA TRANSPORTE DE CARGAS LTDA - EPP
 ENDEREÇO: Q AC ADE CONJUNTO S/N - LOTE 03
 BAIRRO: AGUAS CLARAS CEP: 41960000 - BRASÍLIA/DF
 CNPJ: 03.608.196/0001-90
 PROCESSO: 25351.673862/2015-96 AUTORIZ/M/S:
 3.06651.2
 ATIVIDADE/CLASSE
TRANSPORTAR: SANEANTE DOMIS.
 EMPRESA: LOGMEX NORDESTE LTDA - EPP
 ENDEREÇO: RUA PROFESSOR JOAQUIM CAVALCANTE, 208
 BAIRRO: PUTUPIBA CEP: 50800010 - RECIFE/PE
 CNPJ: 21.612.406/0001-24
 PROCESSO: 25351.651606/2015-98 AUTORIZ/M/S:
 3.06640.4
 ATIVIDADE/CLASSE
ARMAZENAR: SANEANTE DOMIS.
EXPEDIR: SANEANTE DOMIS.
TRANSPORTAR: SANEANTE DOMIS.

RESOLUÇÃO: RE Nº 3064, DE 5 DE NOVEMBRO DE 2015

O Diretor da Agência Nacional de Vigilância Sanitária, no uso das atribuições que lhe conferem o Decreto de nomeação de 9 de maio de 2014, da Presidência da República, publicado no DOU de 12 de maio de 2014, e a Resolução da Diretoria Colegiada - RDC Nº 46, de 22 de outubro de 2015, tendo em vista o disposto no inciso III do art. 52 e no inciso I, § 1º do art. 59 do Regulamento Interno da ANVISA, aprovado nos termos da Resolução da Diretoria Colegiada - RDC Nº 29, de 21 de julho de 2013, publicada no DOU de 23 de julho de 2013, resolve:

Art. 1º - Alterar a Autorização de Funcionamento das Empresas constantes no anexo desta Resolução.

Art. 2º - Esta Resolução entra em vigor na data de sua publicação.

JOSE CARLOS MAGALHÃES DA SILVA MOURINHO

ANEXO

EMPRESA: WAGNER DA SILVA ALVES COSMÉTICOS EPP
 ENDEREÇO: RUA FRANCISCO MARENGO, 239
 BAIRRO: TATUAPÉ CEP: 03313000 - SÃO PAULO/SP
 CNPJ: 11.808.493/0001-07
 PROCESSO: 25351.523587/2015-05 AUTORIZ/M/S:
 2.08298.9
 ATIVIDADE/CLASSE
ARMAZENAR: COSMÉTICOS/PERFUMES/PRODUTOS DE HIGIENE.
DISTRIBUIR: COSMÉTICOS/PERFUMES/PRODUTOS DE HIGIENE.
EXPEDIR: COSMÉTICOS/PERFUMES/PRODUTOS DE HIGIENE.
TRANSPORTAR: COSMÉTICOS/PERFUMES/PRODUTOS DE HIGIENE.

EMPRESA: FRANCISCO ALVES DA SILVA ENTREGAS RÁPIDAS - ME
 ENDEREÇO: Rua Joaquim Oliveira Freitas nº1866
 BAIRRO: Vila Mangalot CEP: 05133004 - SÃO PAULO/SP
 CNPJ: 10.325.281/0001-06
 PROCESSO: 25351.130812/2015-21 AUTORIZ/M/S:
 2.07937.0
 ATIVIDADE/CLASSE
TRANSPORTAR: COSMÉTICOS/PERFUMES/PRODUTOS DE HIGIENE.
 EMPRESA: CONDOR BRASIL INDÚSTRIA, COMÉRCIO E TRANSPORTES DE COSMÉTICOS EIRELI - EPP
 ENDEREÇO: AVENIDA DR. SÉRGIO MACHADO BRAUNER, Nº 73
 BAIRRO: JD. JACARANDÁS CEP: 07600000 - MAIRIPORÁ/SP
 CNPJ: 06.025.461/0001-03
 PROCESSO: 25351.237644/2004-34 AUTORIZ/M/S:
 2.03846.0
 ATIVIDADE/CLASSE
ARMAZENAR: COSMÉTICOS/PERFUMES/PRODUTOS DE HIGIENE.
EMBALAR: COSMÉTICOS/PERFUMES/PRODUTOS DE HIGIENE.
FABRICAR: COSMÉTICOS/PERFUMES/PRODUTOS DE HIGIENE.
 EMPRESA: D. CENTER DISTRIBUIDORA LTDA.
 ENDEREÇO: AVENIDA SILVIO BUENO DE MORAIS, Nº 991
 BAIRRO: PONTAL NORTE CEP: 75708270 - CATALÃO/GO
 CNPJ: 05.651.966/0001-02
 PROCESSO: 25351.679316/2008-38 AUTORIZ/M/S:
 2.04839.2
 ATIVIDADE/CLASSE
ARMAZENAR: COSMÉTICOS/PRODUTOS DE HIGIENE.
DISTRIBUIR: COSMÉTICOS/PRODUTOS DE HIGIENE.
EXPEDIR: COSMÉTICOS/PRODUTOS DE HIGIENE.
TRANSPORTAR: COSMÉTICOS/PRODUTOS DE HIGIENE.
 EMPRESA: SOLANGE LOLO MACHADO - ME
 ENDEREÇO: RUA AMAZONAS, Nº 567, SALÃO
 BAIRRO: JARDIM BELA VISTA CEP: 14150000 - SERRANA/SP
 CNPJ: 09.026.733/0001-90
 PROCESSO: 25351.558099/2010-81 AUTORIZ/M/S:
 2.05544.9
 ATIVIDADE/CLASSE
ARMAZENAR: COSMÉTICOS/PRODUTOS DE HIGIENE.
DISTRIBUIR: COSMÉTICOS/PRODUTOS DE HIGIENE.
EMBALAR: COSMÉTICOS/PRODUTOS DE HIGIENE.
EXPEDIR: COSMÉTICOS/PRODUTOS DE HIGIENE.
FABRICAR: COSMÉTICOS/PRODUTOS DE HIGIENE.
 EMPRESA: daisy brasil comércio e importação ltda
 ENDEREÇO: PRAÇA DA LIBERDADE, 130 - CJS. 1207, 1208 e 1209
 BAIRRO: LIBERDADE CEP: 01503010 - SÃO PAULO/SP
 CNPJ: 14.987.665/0001-15
 PROCESSO: 25351.742002/2013-98 AUTORIZ/M/S:
 2.07226.3
 ATIVIDADE/CLASSE
ARMAZENAR: COSMÉTICOS/PRODUTOS DE HIGIENE.
DISTRIBUIR: COSMÉTICOS/PRODUTOS DE HIGIENE.
EXPEDIR: COSMÉTICOS/PRODUTOS DE HIGIENE.
IMPORTAR: COSMÉTICOS/PRODUTOS DE HIGIENE.
 EMPRESA: PARFUMS DE FRANCE - DISTRIBUIDORA DE PER-
 FUMES LTDA.
 ENDEREÇO: RODOVIA ENGENHEIRO ERMENIO DE OLIVEIRA, PRATEADO (SP 075), KM 57,7; MARGINAL NORTE; GALPÃO
 BAIRRO: HELVETIA CEP: 13337300 - INDAIATUBA/SP
 CNPJ: 03.314.763/0001-03
 PROCESSO: 25251.001718/00-65 AUTORIZ/M/S:
 2.02991.3
 ATIVIDADE/CLASSE
DISTRIBUIR: COSMÉTICO/PERFUME/PROD. DE HIGIENE.
EXPORTAR: COSMÉTICO/PERFUME/PROD. DE HIGIENE.
IMPORTAR: COSMÉTICO/PERFUME/PROD. DE HIGIENE.
EMPRESA: DENTAL UNIVERSITARIO COMERCIO DE PRODUTOS ODONTOLÓGICOS EIRELI ME
 ENDEREÇO: AV FUED JOSE SEBBA Nº. 399 QD 31 LT 05
 BAIRRO: SETOR LESTE UNIVERSITARIO CEP: 74603065 - GOIÂNIA/GO
 CNPJ: 03.243.668/0001-58
 PROCESSO: 25351.616266/2014-39 AUTORIZ/M/S:
 1.12265.5
 ATIVIDADE/CLASSE
ARMAZENAR: MEDICAMENTO
DISTRIBUIR: MEDICAMENTO
EXPEDIR: MEDICAMENTO
 EMPRESA: DVALOG ORGANIZAÇÃO LOGÍSTICA DO TRANSPORTE LTDA
 ENDEREÇO: Rodovia Anhanguera Km 114 S/N Galpão 200 Sala 17
 BAIRRO: Nova Veneza CEP: 13177901 - SUMARÉ/SP
 CNPJ: 10.667.967/0001-85
 PROCESSO: 25351.536094/2013-45 AUTORIZ/M/S:
 1.09782.8
 ATIVIDADE/CLASSE
ARMAZENAR: INSUMOS FARMACÊUTICOS/MEDICAMENTO
EXPEDIR: INSUMOS FARMACÊUTICOS/MEDICAMENTO
TRANSPORTAR: INSUMOS FARMACÊUTICOS/MEDICAMENTO
 EMPRESA: AGUIA FARMA DISTRIBUIDORA DE MEDICAMENTOS LTDA - ME
 ENDEREÇO: RUA NOVE Nº 09 - RESIDENCIAL COPENHAGUE, QUADRA 68 - LOTE 09
 BAIRRO: JARDIM SÃO CRISTOVÃO CEP: 65055328 - SÃO LUÍZ/MA
 CNPJ: 18.720.606/0001-67
 PROCESSO: 25351.030160/2014-50 AUTORIZ/M/S:
 1.09991.0
 ATIVIDADE/CLASSE



ARMAZENAR: MEDICAMENTO
DISTRIBUIR: MEDICAMENTO
EXPEDIR: MEDICAMENTO
EMPRESA: D. CENTER DISTRIBUIDORA LTDA.
ENDEREÇO: AVENIDA SILVIO BUENO DE MORAIS, Nº 991
BAIRRO: PONTAL NORTE CEP: 75708270 - CATALÃO/GO
CNPJ: 05.651.966/0001-02
PROCESSO: 25351.302961/2008-62 AUTORIZ/MS: 1.07391.4
ATIVIDADE/CLASSE
ARMAZENAR: MEDICAMENTO
DISTRIBUIR: MEDICAMENTO
EXPEDIR: MEDICAMENTO
TRANSPORTAR: MEDICAMENTO
EMPRESA: MAPEMI-BRASIL MATERIAIS MÉDICOS E ODON-
TOLÓGICOS LTDA
ENDEREÇO: AVENIDA PEDRO TELXEIRA, Nº. 2204, CONJUN-
TO TROPICAL
BAIRRO: DOM PEDRO I CEP: 69040000 - MANAUS/AM
CNPJ: 84.487.131/0001-35
PROCESSO: 25351.206715/2002-95 AUTORIZ/MS: 1.05491.7
ATIVIDADE/CLASSE
ARMAZENAR: MEDICAMENTO
DISTRIBUIR: MEDICAMENTO
EXPEDIR: MEDICAMENTO
EXPORTAR: MEDICAMENTO
IMPORTAR: MEDICAMENTO
TRANSPORTAR: MEDICAMENTO
EMPRESA: SPINE 7 DO BRASIL LTDA - EPP
ENDEREÇO: RUA IMPERATRIZ LEOPOLDINA Nº 980
BAIRRO: VELHA CEP: 89041000 - BLUMENAU/SC
CNPJ: 10.467.952/0001-09
PROCESSO: 25351.470303/2009-07 AUTORIZ/MS:
K5898234YH21 (8.05681.1)
ATIVIDADE/CLASSE
ARMAZENAR: CORRELATOS
DISTRIBUIR: CORRELATOS
EXPEDIR: CORRELATOS
IMPORTAR: CORRELATOS
EMPRESA: DINAMICA HOSPITALAR LTDA. - ME
ENDEREÇO: RUA CAPITÃO JOSE DA LUZ, Nº 115, SAIA 001,
EMPRESARIAL BEIRA RIO
BAIRRO: COELHOS CEP: 50070540 - RECIFE/PE
CNPJ: 02.684.371/0001-18
PROCESSO: 25351.205612/2015-11 AUTORIZ/MS:
P1726HL063Y9 (8.11966.8)
ATIVIDADE/CLASSE
ARMAZENAR: CORRELATOS
DISTRIBUIR: CORRELATOS
EXPEDIR: CORRELATOS
IMPORTAR: CORRELATOS
EMPRESA: Romulo Jose Cruz Simoes
ENDEREÇO: Rua Desembargador Pires de Castro (Z. Norte), nº
1077
BAIRRO: Marquês de Paraná CEP: 64002490 - TERESINA/PI
CNPJ: 08.516.853/0001-92
PROCESSO: 25351.661168/2012-16 AUTORIZ/MS:
UH7MMW00086 (8.09023.3)
ATIVIDADE/CLASSE
COMERCIALIZAR: CORRELATOS
EMPRESA: INNOVAMED MANUTENÇÃO DE EQUIPAMENTOS
MÉDICOS LTDA EPP
ENDEREÇO: RUA HOTENCIA, nº 220
BAIRRO: JARDIM DAS FLORES CEP: 06110190 - OSASCO/SP
CNPJ: 59.055.921/0001-02
PROCESSO: 25351.510004/2015-32 AUTORIZ/MS:
6W5313706XH6 (8.12741.6)
ATIVIDADE/CLASSE
ARMAZENAR: CORRELATOS
DISTRIBUIR: CORRELATOS
EXPEDIR: CORRELATOS
IMPORTAR: CORRELATOS
EMPRESA: CALIBRALAB MANUTENÇÃO DE INSTRUMEN-
TOS DE MEDIÇÃO LTDA-EPP
ENDEREÇO: AV PEDRO BUENO, 421
BAIRRO: Pq JABAQUARA CEP: 04342010 - SÃO PAULO/SP
CNPJ: 00.179.362/0001-91
PROCESSO: 25351.306658/2015-33 AUTORIZ/MS:
QK2HLL2LM3YH (8.12146.1)
ATIVIDADE/CLASSE
ARMAZENAR: CORRELATOS
DISTRIBUIR: CORRELATOS
EXPEDIR: CORRELATOS
EMPRESA: BÍO SÍNTESE COMÉRCIO E DISTRIBUIÇÃO DE
ARTIGOS MÉDICOS E ORTÓPÉDICOS LTDA
ENDEREÇO: AVENIDA SENADOR PINHEIRO MACHADO, Nº
30, CONJUNTOS 41, 42, 43, 44, 45 e 46,
BAIRRO: MARAPÉ CEP: 11075000 - SANTOS/SP
CNPJ: 06.893.845/0001-30
PROCESSO: 25351.254824/2006-42 AUTORIZ/MS:
P54612912LMX (8.03357.1)
ATIVIDADE/CLASSE
ARMAZENAR: CORRELATO
DISTRIBUIR: CORRELATO
EXPEDIR: CORRELATO
TRANSPORTAR: CORRELATO
EMPRESA: MEDPLUS EQUIPAMENTOS SERVIÇOS E PRO-
DUTOS EIRELI - ME
ENDEREÇO: RUA VEREADOR OSVALDO MARCONDES, Nº
49
BAIRRO: JARDIM JOSÉ BONIFÁCIO CEP: 25515380 - SÃO
JOÃO DE MERITI/RJ

CNPJ: 09.111.027/0001-26
PROCESSO: 25351.508700/2008-48 AUTORIZ/MS: G9487835H32
(8.04518.2)
ATIVIDADE/CLASSE
ARMAZENAR: CORRELATOS
DISTRIBUIR: CORRELATOS
EXPEDIR: CORRELATOS
EMPRESA: D. CENTER DISTRIBUIDORA LTDA.
ENDEREÇO: AVENIDA SILVIO BUENO DE MORAIS, Nº 991
BAIRRO: PONTAL NORTE CEP: 75708270 - CATALÃO/GO
CNPJ: 05.651.966/0001-02
PROCESSO: 25351.679351/2008-54 AUTORIZ/MS:
G325L63M6HW (8.04711.8)
ATIVIDADE/CLASSE
ARMAZENAR: CORRELATOS
DISTRIBUIR: CORRELATOS
EXPEDIR: CORRELATOS
TRANSPORTAR: CORRELATOS
EMPRESA: HEMACELL INDUSTRIA E COMERCIO, IMPORTA-
CAO E EXPORTACAO DE PRODUTOS PARA DIAONOSTICOS
LTDA EPP
ENDEREÇO: RUA ADELE HARDT MARQUARDT, Nº 149
BAIRRO: BARRA DO RIO CERRO CEP: 89260360 - JARAGUÁ
DO SUL/SC
CNPJ: 09.648.166/0001-93
PROCESSO: 25351.357245/2009-55 AUTORIZ/MS:
G6L81836146Y (8.05399.8)
ATIVIDADE/CLASSE
ARMAZENAR: CORRELATOS
DISTRIBUIR: CORRELATOS
EXPEDIR: CORRELATOS
EXPORTAR: CORRELATOS
FABRICAR: CORRELATOS
IMPORTAR: CORRELATOS
REEMBALAR: CORRELATOS
EMPRESA: Destaque Descartáveis do Brasil Ltda
ENDEREÇO: RUA DR. ROBERTO LEAL, 1150
BAIRRO: CENTRO CEP: 68520000 - HORTAOLIVEIRA/PA
CNPJ: 05.071.428/0002-18
PROCESSO: 25351.533394/2015-63 AUTORIZ/MS:
UK04H9335YX (8.18102.2)
ATIVIDADE/CLASSE
ARMAZENAR: CORRELATOS
DISTRIBUIR: CORRELATOS
EXPEDIR: CORRELATOS
EXPORTAR: CORRELATOS
FABRICAR: CORRELATOS
IMPORTAR: CORRELATOS
REEMBALAR: CORRELATOS
EMPRESA: AGUIA FARMA DISTRIBUIDORA DE MEDICA-
MENTOS LTDA - ME
ENDEREÇO: RUA NOVE NÚM. RESIDENCIAL COPENIAGUE,
QUADRA 68- LOTE 09
BAIRRO: JARDIM SÃO CRISTÓVÃO CEP: 65055328 - SÃO
LUÍS/MA
CNPJ: 18.720.606/0001-67
PROCESSO: 25351.030168/2014-14 AUTORIZ/MS:
60121WW7241 (8.10190.0)
ATIVIDADE/CLASSE
ARMAZENAR: CORRELATOS
DISTRIBUIR: CORRELATOS
EXPEDIR: CORRELATOS
EMPRESA: Biopharma Comércio Importação e Exportação de Pro-
dutos Hospitalares Ltda - epp
ENDEREÇO: Rua Arnaiz de São Bartolomeu nº 221
BAIRRO: Vila curuissina CEP: 08290190 - SÃO PAULO/SP
CNPJ: 17.509.910/0001-94
PROCESSO: 25351.160391/2015-74 AUTORIZ/MS:
94012Y9M242Y (8.11869.3)
ATIVIDADE/CLASSE
ARMAZENAR: CORRELATOS
DISTRIBUIR: CORRELATOS
EXPEDIR: CORRELATOS
IMPORTAR: CORRELATOS
EMPRESA: ORTHOFORTE COMÉRCIO DE PRODUTOS MÉDI-
COS LTDA.
ENDEREÇO: Avenida Sete de Setembro, 4866 - Salas 33 e 34
BAIRRO: Batel CEP: 80240000 - CURITIBA/PR
CNPJ: 19.774.714/0001-85
PROCESSO: 25351.412163/2014-82 AUTORIZ/MS:
LM11YL82933W (8.10710.6)
ATIVIDADE/CLASSE
ARMAZENAR: CORRELATOS
DISTRIBUIR: CORRELATOS
EXPEDIR: CORRELATOS
EMPRESA: PROFILAX COMÉRCIO DE PRODUTOS MÉDICOS
E HOSPITALARES LTDA
ENDEREÇO: Avenida São Paulo nº 626 - conjunto 503 e 301
BAIRRO: São Geraldo CEP: 90230160 - PORTO ALEGRE/RS
CNPJ: 11.729.400/0001-59
PROCESSO: 25351.640367/2010-96 AUTORIZ/MS:
UXXX8VSM9H6 (8.06967.6)
ATIVIDADE/CLASSE
ARMAZENAR: CORRELATOS
DISTRIBUIR: CORRELATOS
EXPEDIR: CORRELATOS
EMPRESA: GLOBAL MEDICA COMERCIO ATACADISTA DE
MATERIAL MEDICO-HOSPITALAR LTDA.
ENDEREÇO: Rua Mem de Sá nº 34 sala 705

BAIRRO: Icarai CEP: 24220261 - NITERÓI/RJ
CNPJ: 01.822.335/0001-58
PROCESSO: 25351.027875/00-19 AUTORIZ/MS: 8.00528.1
ATIVIDADE/CLASSE
DISTRIBUIR: CORRELATOS
EMPRESA: FORMATHOS FORNECEDORA DE MATERIAL
HOSPITALAR LTDA EPP
ENDEREÇO: Rua Amazonas, nº 731
BAIRRO: Água Verde CEP: 80610030 - CURITIBA/PR
CNPJ: 81.138.984/0001-73
PROCESSO: 1639593 AUTORIZ/MS: 1.02273.5
ATIVIDADE/CLASSE
ARMAZENAR: CORRELATOS
DISTRIBUIR: CORRELATOS
EXPEDIR: CORRELATOS
IMPORTAR: CORRELATOS
EMPRESA: CONTROLLER COMÉRCIO E SERVIÇOS LTDA
ENDEREÇO: Av. das Universidades, nº 325
BAIRRO: Cidade Univ. Pedra Branca CEP: 88137315 - PALHO-
ÇA/SC
CNPJ: 78.515.210/0001-00
PROCESSO: 0686699 AUTORIZ/MS: 1.04101.3
ATIVIDADE/CLASSE
ARMAZENAR: CORRELATOS
DISTRIBUIR: CORRELATOS
EXPEDIR: CORRELATOS
IMPORTAR: CORRELATOS
EMPRESA: GLOBAL MEDICA COMERCIO ATACADISTA DE
MATERIAL MEDICO-HOSPITALAR LTDA.
ENDEREÇO: Rua Mem de Sá nº 34 sala 705
BAIRRO: Icarai CEP: 24220261 - NITERÓI/RJ
CNPJ: 01.822.335/0001-58
PROCESSO: 25351.027875/00-19 AUTORIZ/MS: 8.00528.1
ATIVIDADE/CLASSE
DISTRIBUIR: CORRELATOS
EMPRESA: HIPER PLUS INDÚSTRIA E COMÉRCIO DE SA-
NEANTES LTDA - ME
ENDEREÇO: RUA LUIZ GULIN, Nº 723 - BARRAÇÃO 07
BAIRRO: ROÇA GRANDE CEP: 83403150 - COLOMBO/PR
CNPJ: 08.467.492/0001-31
PROCESSO: 25351.513039/2007-18 AUTORIZ/MS: 3.03627.1
ATIVIDADE/CLASSE
ARMAZENAR: SANEANTE DOMIS.
EMBALAR: SANEANTE DOMIS.
FABRICAR: SANEANTE DOMIS.
EMPRESA: QUMIL INDÚSTRIA E COMÉRCIO S/A
ENDEREÇO: VIA PERIFÉRICA II, Nº 2460
BAIRRO: CIA SUL CEP: 43780000 - SIMÕES FILHO/BA
CNPJ: 00.075.017/0001-08
PROCESSO: 25351.012624/2005-33 AUTORIZ/MS: 3.03144.2
ATIVIDADE/CLASSE
ARMAZENAR: SANEANTE DOMIS.
DISTRIBUIR: SANEANTE DOMIS.
EMBALAR: SANEANTE DOMIS.
EXPEDIR: SANEANTE DOMIS.
FABRICAR: SANEANTE DOMIS.
FRACIONAR: SANEANTE DOMIS.
IMPORTAR: SANEANTE DOMIS.
REEMBALAR: SANEANTE DOMIS.
EMPRESA: E.E. Indústria e Comércio de Produtos para Higiene Ltda
- epp
ENDEREÇO: AVENIDA CORONEL LUIZ RODRIGUES DE BAR-
ROS, Nº 690
BAIRRO: JARDIM ELIANE CEP: 06716035 - COTIA/SP
CNPJ: 08.880.305/0001-75
PROCESSO: 25004.005313/2009-96 AUTORIZ/MS: 3.04155.7
ATIVIDADE/CLASSE
ARMAZENAR: SANEANTE DOMIS.
DISTRIBUIR: SANEANTE DOMIS.
EMBALAR: SANEANTE DOMIS.
EXPEDIR: SANEANTE DOMIS.
FABRICAR: SANEANTE DOMIS.
FRACIONAR: SANEANTE DOMIS.
REEMBALAR: SANEANTE DOMIS

RESOLUÇÃO - RE Nº 3.065, DE 9 DE NOVEMBRO DE 2015

O Diretor da Agência Nacional de Vigilância Sanitária, no uso das atribuições que lhe conferem o Decreto de nomeação de 9 de maio de 2014, da Presidente da República, publicado no DOU de 12 de maio de 2014, e a Resolução da Diretoria Colegiada - RDC Nº 46, de 22 de outubro de 2015, tendo em vista o disposto no inciso III do art. 52 e no inciso I, § 1º do art. 59 do Regimento Interno da ANVISA, aprovado nos termos da Resolução da Diretoria Colegiada - RDC Nº 29 de 21 de julho de 2015, publicada no DOU de 23 de julho de 2015, resolve:

Art. 1º. Indeferir o pedido de Autorização de Funcionamento para as Empresas constantes no anexo desta Resolução.

Art. 2º. Esta Resolução entra em vigor na data de sua publicação.

JOSÉ CARLOS MAGALHÃES DA SILVA MOUTINHO



PREGÃO ELETRÔNICO Nº 146/2021

PROPOSTA FINAL E DOC. TÉCNICO

SALESFIVE SOLUCOES INTEGRADAS
LTDA

CNPJ nº 42.181.034/0001-70

PROPOSTA COMERCIAL**EDITAL DE PREGÃO Nº 146/2021****PROCESSO ADMINISTRATIVO Nº 638/2021****MODALIDADE: PREGÃO ELETRÔNICO****TIPO: MENOR PREÇO POR ITEM UNITÁRIO**

A empresa **SALESFIVE – SOLUÇÕES INTEGRADAS LTDA**, sediada no Município de Cotia – SP, na Rua Nara, 36, Nakamura Park, CEP 06716-755, Tel : 11 94737-5688, 11 – 4148-1885, e-mail : salesfive@terra.com.br, CNPJ Nº 42.181.034/0001-70, neste ato representada por seu Diretor, Sr. Reginaldo Sales, RG. 18.282.480-9 CPF 084.431.928.79, endereço: Rua Nara 36, Bairro: Nakamura Park, Cotia – SP, CEP – 06716-755, vem por meio desta, apresentar Proposta de Preços ao Edital de Pregão Eletrônico nº 146/2021 em epigrafe que tem por objeto a Implantação de REGISTRO DE PREÇOS para futura e eventual aquisição de equipamentos, material e instrumental médico hospitalar para suprimento das unidades de saúde, farmácias municipais, centro de saúde cidade norte e unidade de pronto atendimento 24 horas – UPA., em atendimento a as Secretarias e Departamentos do Município, conforme segue:

ITEM	ESPECIFICAÇÃO	MARCA	Nº ANVISA	UN	QTDE	VALOR UNIT	VALOR TOTAL
26	atadura, tipo 1: crepom. material 1: 100% algodão, dimensões: 20 cm, gramatura 1: cerca de 13 fios/cm2, embalagem: embalagem individual. unidade: rolo 1,80 m, obs: atadura de crepom de 20cm em tecido crepom 100% algodão ou misto, com propriedades elásticas, 20cm de largura x 42,8g/m2 (tipo i) com 1,80m de comprimento em repouso, segundo nbr 14.056.	Ataduras de Crepom, confeccionada em tecido misto tipo crochê. Estrutura composta por 13 fios p/ cm²: de 80% Algodão, 16% Poliéster e 4% Poliéster /Elastano. 20CMX1,8M. Em conformidade com ABNT 14056:2002; Marca: NEVE Fabricante: NEVE PREMIUM INDÚSTRIA E COMÉRCIO DE PRODUTOS CIRÚRGICOS LTDA Valido por 05 anos após a data de fabricação.	ANVISA 81855830002	Un	25.000,00	R\$ 0,78	R\$ 19.500,00

Valor total R\$: **R\$ 19.500,00** (Dezenove Mil e Quinhentos Reais).

O **PRAZO DE VALIDADE** desta proposta é de **90 (noventa) dias corridos**, contados da data da abertura da sessão pública de PREGÃO ELETRÔNICO e/ou alteração prevista no item 11.6 do Edital.

PRAZO MÁXIMO DE ENTREGA: O prazo de entrega dos bens é de até no máximo de 10 (dez) dias, contados do momento do recebimento da nota de empenho. Deverão ser entregues (sem ônus de entrega), de acordo com as especificações de cada item do ANEXO I, parceladamente, conforme as solicitações da Secretaria Municipal de Saúde, na sede da Central de Abastecimento Farmacêutico – CAF

Local de entrega: sede da Central de Abastecimento Farmacêutico – CAF localizada na Rua: Papa Pio XII, nº 696 bairro Guanabara e na sede da Unidade de Pronto Atendimento 24 horas - UPA, na Rodovia Olivio Zanella, nº 818, bairro Luther King, no Município de Francisco Beltrão.

Prazo de pagamento: Os pagamentos serão efetuados em até 30 (trinta) dias, contados a partir da apresentação da Nota Fiscal, acompanhada pela ordem de serviços (quando houver), devidamente assinada pelo fiscal designado pelo Município e acompanhada ainda das CND's FGTS,

TRABALHISTA e FEDERAL e após o recebimento definitivo do objeto, através de transferência eletrônica para a conta bancária da CONTRATADA indicada pela mesma.

O pagamento será efetuado por crédito em conta corrente em nome do credor BANCO DO BRASIL, AGÊNCIA Nº 0916-4, CONTA CORRENTE Nº 58.698-6.

DECLARAMOS que a proponente obriga-se a cumprir o prazo de entrega previsto no edital.

DECLARO estar expressamente de acordo com as normas do edital e anexos da presente licitação. **DECLARAMOS** que a proponente obriga-se a cumprir todos os termos da Ata de Registro de Preço, a ser firmada com a vencedora do certame.

DECLARAMOS de que todos os materiais constantes na presente proposta referem-se a produtos novos, não se tratando de produtos remanufaturados, reciclados ou de segunda mão.

DECLARAMOS expressamente que estão inclusos no preço todos os insumos que o compõem, tais como as despesas com impostos, taxas, frete, embalagens, seguros e quaisquer outros que incidam direta ou indiretamente na aquisição e entrega dos materiais cotados.

Cotia, 29 de setembro de 2021

 Reginaldo Sales

CPF 084.431.928-79 / RG 18.282.480-9

 SALESFIVE SOLUCOES
 INTEGRADAS
 LTDA:42181034000170

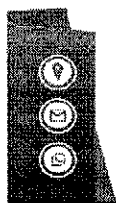
 Assinado de forma digital por
 SALESFIVE SOLUCOES INTEGRADAS
 LTDA:42181034000170
 Dados: 2021.09.29 09:22:48 -03'00'

 Rua Nara, 36 - Nakamura Park
 Cotia - SP - CEP: 06716-755
 salesfive@terra.com.br

11 9.4737-5688



PREGÃO ELETRÔNICO Nº 146/2021

PROPOSTA INICIAL E HABILITAÇÃO

SEBMED PRODUTOS PARA A SAUDE
EIRELI

CNPJ nº 33.154.286/0001-19



SEBMED PRODUTOS PARA A SAUDE EIRELI
 CNPJ: 33.154.286/0001-19 - I.E: 260.026.255
 RUA TREZE DE JUNHO, Nº 805, SALA COMERCIAL - FLOR DE NAPOLIS - SÃO JOSÉ - SC - CEP:
 88.106-470
 TELEFONE: (48) 4105-3869 EMAIL: SEBMEDSAUDE@HOTMAIL.COM

Ao Órgão 987565 - PREF.MUN. DE FRANCISCO BELTRAO. Pregão Eletrônico Nº 1462021. Apresentamos nossa proposta de preços.

Item	Descrição	Unidade	Qty	R\$ Unitário	Valor Total
15	ÁLCOOL ETÍLICO, TIPO: HIDRATADO, TEOR ALCOÓLICO: 70% (70°GL), APRESENTAÇÃO: LÍQUIDO. UNIDADE: FRASCO 100,00 ML. OBS: ÁLCOOL ETÍLICO 70% EM ALMOTOLIA DE 100ML, COM IDENTIFICAÇÃO DE EMBALAGEM HOSPITALAR. REGISTRO ANVISA Nº 332520002. MARCA: BM CICLO FABRICANTE: CICLO FARMA INDÚSTRIA MODELO/VERSÃO: ALCOOL/ETILICO	FRASCO ML	10.000,00	3,4400	34.400,0000
16	ÁLCOOL ETÍLICO, TIPO: HIDRATADO, TEOR ALCOÓLICO: 70% (70°GL), APRESENTAÇÃO: LÍQUIDO. UNIDADE: FRASCO 1000,00 ML. OBS: ÁLCOOL ETÍLICO 70% EM FRASCO PLÁSTICO DE 1 LITRO COM IDENTIFICAÇÃO DE EMBALAGEM HOSPITALAR. REGISTRO NA ANVISA Nº 329880006. MARCA: EVEREST FABRICANTE: MEGA QUIMICA MODELO/VERSÃO: ALCOOL/ETILICO	FRASCO 1000,00 ML	10.000,00	13,6400	136.400,0000
17	ÁLCOOL ETÍLICO, TIPO: HIDRATADO, TEOR ALCOÓLICO: 70% (70°GL), APRESENTAÇÃO: GEL. UNIDADE: FRASCO 500,00ML. REGISTRO NA ANVISA Nº 25351.185147/2020-63. MARCA: ALLGEL FABRICANTE: JALLES MACHADO MODELO/VERSÃO: ALCOOL/ETILICO	FRASCO ML	8.000,00	12,2200	97.760,0000
37	BORRIFADOR, MATERIAL: PLÁSTICO, TIPO: SPRAY, 1000ML CONTENDO BICO BORRIFADOR, APLICAÇÃO: MATERIAL DE LIMPEZA. ISENTO DE REGISTRO NA ANVISA. MARCA: SEBOLD FABRICANTE: SEBOLD MODELO/VERSÃO: BORRIFADOR/PLÁSTICO	FRASCO 1000,00 ML	3.800,00	7,4900	28.462,0000
98	COLETOR MATERIAL PÉRFURO-CORTANTE, MATERIAL: PAPELÃO, CAPACIDADE TOTAL 13 L, ACESSÓRIOS: ALÇAS RÍGIDAS E TAMPA, COMPONENTES ADICIONAIS: REVESTIMENTO INTERNO EM POLIETILENO ALTA DENSIDADE, TIPO USO: DESCARTÁVEL. UNIDADE: UNIDADE. OBS: CAIXA COM 10 UNIDADES. REGISTRO NA ANVISA Nº 80937630002. MARCA: DESCARBOX ECOLOGIC FABRICANTE: DESCARBOX ECOLOGIC MODELO/VERSÃO: COLETOR/PERFURADO	UNIDADE	8.000,00	13,3600	106.880,0000
99	COLETOR MATERIAL PÉRFURO-CORTANTE, MATERIAL: PAPELÃO, CAPACIDADE TOTAL 20 L, ACESSÓRIOS: ALÇAS RÍGIDAS E TAMPA, COMPONENTES ADICIONAIS: REVESTIMENTO INTERNO EM POLIETILENO ALTA DENSIDADE, TIPO USO: DESCARTÁVEL. UNIDADE: UNIDADE. OBS: CAIXA COM 10 UNIDADES. REGISTRO NA ANVISA Nº 80937630002. MARCA: DESCARBOX ECOLOGIC FABRICANTE: DESCARBOX ECOLOGIC MODELO/VERSÃO: COLETOR/PERFURADOR	UNIDADE	15.000,00	17,9000	268.500,0000
206	HIPOCLORITO DE SÓDIO, ASPECTO FÍSICO: SOLUÇÃO AQUOSA, CONCENTRAÇÃO: TEOR 1% DE CLORO ATIVO. UNIDADE: LITRO. REGISTRO NA ANVISA Nº 313460013. MARCA: HOSPCLEAN FABRICANTE: ABREU QUIMICA MODELO/VERSÃO: HIPOCLORITO/SÓDIO	LITRO	5.000,00	3,7100	18.550,0000



SEBMED PRODUTOS PARA A SAUDE EIRELI

CNPJ: 33.154.286/0001-19 - I.E: 260.026.255

RUA TREZE DE JUNHO, Nº 805, SALA COMERCIAL - FLOR DE NAPOLIS - SÃO JOSÉ - SC - CEP:

88.106-470

TELEFONE: (48) 4105-3869 EMAIL: SEBMEDSAUDE@HOTMAIL.COM

004659

Ao Órgão 987565 - PREF.MUN. DE FRANCISCO BELTRAO. Pregão Eletrônico Nº 1462021. Apresentamos nossa proposta de preços.

Item	Descrição	Unidade	Qtd	R\$ Unitário	Valor Total
222	LENÇOL DESCARTÁVEL, MATERIAL: PAPEL, LARGURA: 0.70 M, COMPRIMENTO: 50 M, APRESENTAÇÃO: ROLO. UNIDADE: UNIDADE. CANCELAMENTO DE EXIGENCIA DE REGISTRO NA ANVISA CONFORME RDC Nº 4.656 DE 12/12/2020. MARCA: DESCARBOX ECOLOGIC FABRICANTE: DESCARBOX ECOLOGIC MODELO/VERSÃO: LENÇOL/DESCARTÁVEL	UNIDADE	3.000,00	24,7400	74.220,0000
241	LUVA PARA PROCEDIMENTO NÃO CIRÚRGICO, MATERIAL: VINIL, TAMANHO: GRANDE, CARACTERÍSTICAS ADICIONAIS: SEM PÓ, DESCARTÁVEL, ESTERILIDADE: NÃO ESTÉRIL, APRESENTAÇÃO: ATÓXICA, TIPO: AMBIDESTRA, MODELO: FORMATO ANATÔMICO, FINALIDADE: RESISTENTE À TRAÇÃO. UNIDADE: CAIXA 100,00 UNIDADES. REGISTRO ANVISA Nº 81388810001. MARCA: SEBOLD FABRICANTE: SEBOLD MODELO/VERSÃO: LUVA/PROCEDIMENTO	CAIXA 100,00 UN	200,00	30,2400	6.048,0000
242	LUVA PARA PROCEDIMENTO NÃO CIRÚRGICO, MATERIAL: VINIL, TAMANHO: MÉDIO, CARACTERÍSTICAS ADICIONAIS: DESCARTÁVEL, SEM LÁTEX, SEM PÓ, ESTERILIDADE: NÃO ESTÉRIL, COR: ANATÔMICA, RESISTENTE A TRAÇÃO. UNIDADE: CAIXA 100,00 UNIDADES. REGISTRO NA ANVISA Nº 81388810001. MARCA: SEBOLD FABRICANTE: SEBOLD MODELO/VERSÃO: LUVA/PROCEDIMENTO	CAIXA 100,00 UN	300,00	33,9900	10.197,0000
243	LUVA PARA PROCEDIMENTO NÃO CIRÚRGICO, MATERIAL: VINIL, TAMANHO: PEQUENO, CARACTERÍSTICAS ADICIONAIS: SEM PÓ, DESCARTÁVEL, ESTERILIDADE: NÃO ESTÉRIL, APRESENTAÇÃO: ATÓXICA, TIPO: AMBIDESTRA, MODELO: FORMATO ANATÔMICO, FINALIDADE: RESISTENTE À TRAÇÃO. UNIDADE: CAIXA 100,00 UNIDADES. REGISTRO NA ANVISA Nº 81388810001. MARCA: SEBOLD FABRICANTE: SEBOLD MODELO/VERSÃO: LUVA/PROCEDIMENTO	CAIXA 100,00 UN	250,00	27,4800	6.870,0000
248	MÁSCARA CIRÚRGICA, TIPO: NÃO TECIDO, 3 CAMADAS, PREGAS HORIZONTAIS, ATÓXICA, TIPO FIXAÇÃO: COM ELÁSTICO, CARACTERÍSTICAS ADICIONAIS: CLIP NASAL EMBUTIDO, HIPOALERGÊNICA, TIPO USO: DESCARTÁVEL. UNIDADE: UNIDADE. OBS: MÁSCARA CIRÚRGICA DESCARTÁVEL, BRANCA, TECIDO NÃO TECIDO, COM ELÁSTICO, TRIPLA CAMADA COM FILTRO ANTIBACTERIANO, CLIP NASAL QUE POSSA SER FLEXIONADO E AJUSTADO AO CONTOURNO DO NARIZ E BOCHECHAS. REGISTRO NA ANVISA Nº 81388810006. MARCA: SEBOLD FABRICANTE: SEBOLD MODELO/VERSÃO: MASCARA/CIRURGICA	UNIDADE	10.000,00	27,0000	270.000,0000

2/4

VANESSA DE
OLIVEIRA
SEBOLD:05294
446901

Assinado de forma
digital por VANESSA
DE OLIVEIRA
SEBOLD:05294446901
Dados: 2021.09.22
17:14:21 -03'00'

Gerado por: effecti.com.br



SEBMED PRODUTOS PARA A SAÚDE EIRELI
CNPJ: 33.154.286/0001-19 - I.E: 260.026.255
RUA TREZE DE JUNHO, Nº 805, SALA COMERCIAL - FLOR DE NAPOLIS - SÃO JOSÉ - SC - CEP:
88.106-470
TELEFONE: (48) 4105-3869 EMAIL: SEBMEDSAUDE@HOTMAIL.COM

004650

Ao Órgão 987565 - PREF.MUN. DE FRANCISCO BELTRAO. Pregão Eletrônico Nº 1462021. Apresentamos nossa proposta de preços.

Item	Descrição	Unidade	Qtd	R\$ Unitário	Valor Total
369	TOUCA HOSPITALAR, MATERIAL : NÃO TECIDO 100% POLIPROPILENO, MODELO: COM ELÁSTICO EM TODA VOLTA, COR : COM COR, GRAMATURA : CERCA DE 20 G,M2, TAMANHO : ÚNICO, TIPO USO : DESCARTÁVEL, CARACTERÍSTICA ADICIONAL 01: HIPOALERGÊNICA, ATÓXICA, INODORA, UNISSEX. UNIDADE: EMBALAGEM 100,00 UNIDADES. OBS: TOUCA DESCARTÁVEL, BRANCA, NÃO ESTÉRIL, ATÓXICA, SANFONADA COM ELÁSTICO, 100% POLIPROPILENO, FÁCIL AJUSTE, TAMANHO ÚNICO, AJUSTÁVEL A QUALQUER TAMANHO DE CABEÇA, UNISSEX. REGISTRO NA ANVISA Nº 81378690009. MARCA: NOBRE FABRICANTE: NOBRE MODELO/VERSÃO: TOUCA/HOSPITALAR	EMBALAGEM 100,00 UN	5.000,00	15,4000	77.000,0000
370	TRICLOSANA, CONCENTRAÇÃO:5 MG/ML, FORMA FARMACÊUTICA: SABONETE LÍQUIDO CREMOSO, CARACTERÍSTICA ADICIONAL:COM AROMATIZANTE. OBS: SABONETE LÍQUIDO, ASPECTO FÍSICO: CREMOSO, APLICAÇÃO: SABONETEIRA PARA SABONETE LÍQUIDO, AROMA: ERVA-DOCE. UNIDADE: GALÃO 5 LITROS. REGISTRO NA ANVISA Nº 25351.491182/2014-93. MARCA: BELLPLUS FABRICANTE: BELLPLUS MODELO/VERSÃO: SABONETE/TROCLOSAN	FRASCO 2,00 L	280,00	80,7800	22.618,4000
371	TTRICLOSANA, CONCENTRAÇÃO:5 MG/ML, FORMA FARMACÊUTICA: SABONETE LÍQUIDO CREMOSO, CARACTERÍSTICA ADICIONAL:COM AROMATIZANTE. OBS: SABONETE LÍQUIDO, ASPECTO FÍSICO: CREMOSO, APLICAÇÃO: SABONETEIRA PARA SABONETE LÍQUIDO, AROMA: ERVA-DOCE. UNIDADE: GALÃO 5 LITROS.REGISTRO NA ANVISA Nº 25351.491182/2014-93. MARCA: BELLPLUS FABRICANTE: BELLPLUS MODELO/VERSÃO: SABONETE/TROCLOSAN	FRASCO 500,00 ML	1.000,00	9,9700	9.970,0000

Valor total da proposta: 1.167.875,4000

O valor total dessa proposta é de R\$1.167.875,4000 (um milhão cento e sessenta e sete mil e oitocentos e setenta e cinco reais e quarenta centavos).

3/4

VANESSA DE
OLIVEIRA
SEBOLD:05294
446901

Assinado de forma
digital por VANESSA
DE OLIVEIRA
SEBOLD:05294446901
Dados: 2021.09.22
17:14:27 -03'00'

Gerado por: effect.com.br



SEBMED PRODUTOS PARA A SAUDE EIRELI
 CNPJ: 33.154.286/0001-19 - I.E: 260.026.255
 RUA TREZE DE JUNHO, N° 805, SALA COMERCIAL - FLOR DE NAPOLIS - SÃO JOSÉ - SC - CEP:
 88.106-470
 TELEFONE: (48) 4105-3869 EMAIL: SEBMEDSAUDE@HOTMAIL.COM

Ao Órgão 987565 - PREF.MUN. DE FRANCISCO BELTRAO. Pregão Eletrônico N° 1462021. Apresentamos nossa proposta de preços.

Item	Descrição	Unidade	Qtd	R\$ Unitário	Valor Total
------	-----------	---------	-----	--------------	-------------

Dados Comerciais:

Dados Bancários: Caixa Econômica Federal — Conta Corrente: 1670-6 — Agência 3522 — Operação 003

Validade da proposta: De acordo com o Edital

Prazo de entrega: De acordo com o Edital

Prazo para pagamento: De acordo com o Edital

Prazo de garantia: De acordo com o Edital

Observações:

- Concordamos com todas as normas do edital.
- Validade da Proposta: de acordo com o edital.
- Prazo/Local de Entrega: de acordo com o edital.
- Condições de Pagamento: de acordo com o edital.
- Prazo de garantia: de acordo com o edital.
- Declaramos que os produtos ofertados atendem as especificações do edital.
- Declaramos que aceitamos todos os termos do presente edital de que a nossa proposta estão considerados todos os custos, como materiais, fretes, alugueis de equipamentos, seguros, inclusive encargos trabalhistas e sociais, previdenciário, fiscais ensaios, testes e demais provas exigidas por normas oficiais, taxas e impostos que possam influir direta ou indiretamente no custo da execução das obras e serviços.
- Dados Bancários: Caixa Econômica Federal — Conta Corrente: 1670-6 — Agência 3522 — Operação 003
- Optante pelo Simples Nacional (X) SIM () NÃO
- E-mail: sebmmedsaude@hotmail.com
- Declaramos que estamos cientes do conhecimento do edital e concorda com todas as suas condições.
- Declaramos que a Sra. Vanessa de Oliveira Sebold, Proprietária da empresa Sebmmed Produtos para a Saúde Eireli, residente na Rua Treze de Junho, n° 769, Flor de Nápolis - São José/SC, inscrito no RG n° 5.146.021 SESP/SC e CPF n° 052.944.469-01, será responsável pela assinatura do contrato.

São José, 22 de Setembro de 2021

Representante Legal

VANESSA DE
 OLIVEIRA
 SEBOLD:0529444
 6901

Assinado de forma digital
 por VANESSA DE
 OLIVEIRA
 SEBOLD:05294446901
 Dados: 2021.09.22
 17:14:35 -03'00'

Vanessa de Oliveira Sebold

RG:5146021

CPF:052.944.469-01



004662

Ministério da Economia
Secretaria Especial de Desburocratização, Gestão e Governo Digital
Secretaria de Gestão

Sistema de Cadastramento Unificado de Fornecedores - SICAF

Declaração

Declaramos para os fins previstos na Lei nº 8.666, de 1993, conforme documentação registrada no SICAF, que a situação do fornecedor no momento é a seguinte:

Dados do Fornecedor

CNPJ: 33.154.286/0001-19 DUNS@: 923388831
Razão Social: SEBMED PRODUTOS PARA A SAUDE EIRELI
Nome Fantasia: SEBMED
Situação do Fornecedor: Credenciado Data de Vencimento do Cadastro: 05/04/2022
Natureza Jurídica: EMPRESA INDIVIDUAL DE RESPONSABILIDADE LIMITADA (DE NATUREZA EMPRESÁRIA)
MEI: Não
Porte da Empresa: Empresa de Pequeno

Ocorrências e Impedimentos

Ocorrência: Nada Consta
Impedimento de Licitar: Nada Consta
Ocorrências Impeditivas indiretas: Nada Consta
Vínculo com "Serviço Público": Nada Consta

Níveis cadastrados:

I - Credenciamento

II - Habilitação Jurídica

III - Regularidade Fiscal e Trabalhista Federal

Receita Federal e PGFN Validade: 12/03/2022
FGTS Validade: 19/10/2021
Trabalhista (<http://www.tst.jus.br/certidao>) Validade: 11/03/2022

IV - Regularidade Fiscal Estadual/Distrital e Municipal

Receita Estadual/Distrital Validade: 31/10/2021
Receita Municipal Validade: 13/10/2021

V - Qualificação Técnica

VI - Qualificação Econômico-Financeira

Validade: 31/05/2022

Emitido em: 04/10/2021 15:15

CPF: 060.021.899-63 Nome: NADIA APARECIDA DALL AGNOL

Ass:

1 de 1

**TRIBUNAL DE CONTAS DA UNIÃO****Consulta Consolidada de Pessoa Jurídica**

Este relatório tem por objetivo apresentar os resultados consolidados de consultas eletrônicas realizadas diretamente nos bancos de dados dos respectivos cadastros. A responsabilidade pela veracidade do resultado da consulta é do Órgão gestor de cada cadastro consultado. A informação relativa à razão social da Pessoa Jurídica é extraída do Cadastro Nacional da Pessoa Jurídica, mantido pela Receita Federal do Brasil.

Consulta realizada em: 04/10/2021 15:16:01

Informações da Pessoa Jurídica:

Razão Social: **SEBMED PRODUTOS PARA A SAUDE EIRELI**
CNPJ: **33.154.286/0001-19**

Resultados da Consulta Eletrônica:

Órgão Gestor: **TCU**
Cadastro: **Licitantes Inidôneos**
Resultado da consulta: **Nada Consta**

Para acessar a certidão original no portal do órgão gestor, clique [AQUI](#).

Órgão Gestor: **CNJ**
Cadastro: **CNIA - Cadastro Nacional de Condenações Cíveis por Ato de Improbidade Administrativa e Inelegibilidade**
Resultado da consulta: **Nada Consta**

Para acessar a certidão original no portal do órgão gestor, clique [AQUI](#).

Órgão Gestor: **Portal da Transparência**
Cadastro: **Cadastro Nacional de Empresas Inidôneas e Suspensas**
Resultado da consulta: **Nada Consta**

Para acessar a certidão original no portal do órgão gestor, clique [AQUI](#).

Órgão Gestor: **Portal da Transparência**
Cadastro: **CNEP - Cadastro Nacional de Empresas Punidas**
Resultado da consulta: **Nada Consta**

Para acessar a certidão original no portal do órgão gestor, clique [AQUI](#).

Obs: A consulta consolidada de pessoa jurídica visa atender aos princípios de simplificação e

racionalização de serviços públicos digitais. Fundamento legal: Lei nº 12.965, de 23 de abril de 2014, Lei nº 13.460, de 26 de junho de 2017, Lei nº 13.726, de 8 de outubro de 2018, Decreto nº 8.638 de 15, de janeiro de 2016.

Ao
Estado do Paraná
Prefeitura Municipal de Francisco Beltrão
Processo Licitatório nº 638/2021
Pregão Eletrônico nº 146/2021
Data e Horário de Abertura: 27/09/2021 às 09:00hs

DECLARAÇÃO

Pelo presente instrumento a empresa Sebmed Produtos para a Saude Eireli, CNPJ sob o n.º 33.154.286/0001-19 com sede Rua Treze de Junho, nº 805 – Flor de Nápolis, São José/SC, através de seu representante legal infra-assinado que:

(X) Declara, sob as penas do artigo 299 do Código Penal, que se enquadra na situação de microempresa, empresa de pequeno porte ou cooperativa, nos termos da Lei Complementar nº 123/06, alterada pela Lei Complementar nº 147/14, bem assim que inexistem fatos supervenientes que conduzam ao seu desenquadramento desta situação.

- 1) Declaramos, para os fins do disposto no inciso XXXIII do art. 7º da Constituição Federal, não empregamos menores de dezoito anos em trabalho noturno, perigoso ou insalubre e nem menores de dezesseis anos, em qualquer trabalho, salvo na condição de aprendiz, a partir dos quatorze anos de idade, em cumprimento ao que determina o inciso V do art. 27 da Lei nº 8.666/93, acrescida pela Lei nº 9.854/99.
- 2) Declaramos, para os fins que até a presente data inexistem fatos supervenientes impeditivos para habilitação no presente processo licitatório, estando ciente da obrigatoriedade de declarar ocorrências posteriores.
- 3) Declaramos, para os fins que a empresa não foi declarada inidônea por nenhum órgão público de qualquer esfera de governo, estando apta a contratar com o poder público.

SEBMED PRODUTOS PARA A SAÚDE EIRELI
CNPJ: 33.154.286/0001-19 – I.E.: 260.026.255
Rua Treze de Junho, nº 805 – Flor de Nápolis – São José – SC – CEP: 88.106-470
Telefone: (48) 4105-3869 sebmedsaude@hotmail.com

VANESSA DE OLIVEIRA
SEBOLD:0529446901
94446901

Assinado de forma digital por VANESSA DE OLIVEIRA
SEBOLD:0529446901
Dados: 2021.09.22 17:13:49 -03'00'



- 4) Declaramos, para os devidos fins que não possuímos em nosso quadro societário e de empregados, servidor ou dirigente de órgão ou entidade contratante ou responsável pela licitação, nos termos do inciso III, do artigo 9º da Lei nº 8.666, de 21 de junho de 1993.
- 5) Comprometo-me a manter durante a execução do contrato, em compatibilidade com as obrigações assumidas, todas as condições de habilitação e qualificação exigidas na licitação.
- 6) Declaramos, para os devidos fins de direito, na qualidade de Proponente dos procedimentos licitatórios, instaurados por este Município, que o responsável legal da empresa é a Sra. Vanessa de Oliveira Sebold Portadora do RG sob nº nº 5.146.021 SESP/SC e CPF nº CPF nº 052.944.469-01, cuja função/cargo é Proprietária, responsável pela assinatura da Ata de Registro de Preços/contrato.
- 7) Declaramos, para os devidos fins que em caso de qualquer comunicação futura referente a este processo licitatório, bem como em caso de eventual contratação, concordo que a Ata de Registro de Preços/Contrato seja encaminhado para o seguinte endereço:
E-mail: sebmedsaude@hotmail.com
Telefone: (048)4105-3869
- 8) Caso altere o citado e-mail ou telefone comprometo-me em protocolizar pedido de alteração junto ao Sistema de Protocolo deste Município, sob pena de ser considerado como intimado nos dados anteriormente fornecidos.



- 9) Nomeamos e constituímos o senhora Vanessa de Oliveira Sebold, portadora do CPF/MF sob nº 052.944.469-01 e RG sob nº 5.146.021 SESP/SC, para ser o responsável para acompanhar a execução da Ata de Registro de Preços/contrato, referente ao Pregão Eletrônico n.º Nº 146/2021 e todos os atos necessários ao cumprimento das obrigações contidas no instrumento convocatório, seus Anexos e na Ata de Registro de Preços/Contrato.

São José - SC, 22 de setembro de 2021.

SEB MED

VANESSA DE OLIVEIRA SEBOLD:052 94446901

Assinado de forma digital por VANESSA DE OLIVEIRA SEBOLD:05294446901
 Dados: 2021.09.22 17:14:05 -03'00'

Sebmed Produtos para a Saúde
 Vanessa de Oliveira Sebold
 RG: 5.146.021 SESP/SC
 CPF: 052.944.469-01
 Proprietária

004668

3ª ALTERAÇÃO DE ATO CONSTITUTIVO DA EMPRESA
SEBMED PRODUTOS PARA A SAÚDE EIRELI
CNPJ 33.154.286/0001-19
NIRE 42600535571

VANESSA DE OLIVEIRA SEBOLD, brasileira, empresária, casada pelo regime de separação de bens, nascida em 27/04/1988, portadora da carteira de identidade nº 5.146.021, expedida pela SESP/SC, inscrita no CPF sob o nº 052.944.469-01, residente e domiciliada na Rua Treze de Junho, nº 769, Flor de Nápolis, São José/SC, CEP: 88.106.470, titular administradora da empresa **SEBMED PRODUTOS PARA A SAÚDE EIRELI**, pessoa jurídica de direito privado, com sede de seu estabelecimento na Rua Treze de Junho, nº 805, Flor de Nápolis, São José/SC, CEP: 88.106-470, devidamente registrada na Junta Comercial do Estado de Santa Catarina sob o NIRE nº 42600535571, em sessão de 26/03/2019, inscrita no Ministério da Fazenda sob o CNPJ nº 33.154.286/0001-19, resolve alterar seu ato constitutivo, conforme cláusulas e condições seguintes:

1) DA ALTERAÇÃO DE ENDEREÇO

A empresa passará a ter sede de seu estabelecimento na Rua Treze de Junho, nº 805, Sala Comercial, Flor de Nápolis, São José/SC, CEP: 88.106-470.

2) DA CONSOLIDAÇÃO DO CONTRATO SOCIAL

À vista a modificação ora ajustada, e a fim de adaptar-se à Lei nº 10.406/2002 (Novo Código Civil), resolve ainda a titular, consolidar o ato constitutivo, conforme cláusulas a seguir:

CLÁUSULA PRIMEIRA - DA DENOMINAÇÃO E SEDE

A empresa gira sob o nome empresarial **SEBMED PRODUTOS PARA A SAÚDE EIRELI**, com sede de seu estabelecimento na Rua Treze de Junho, nº 805, Sala Comercial, Flor de Nápolis, São José/SC, CEP: 88.106-470, tendo filial no seguinte endereço:

Filial 01: Situada na Rua Treze de Junho, nº 769, Lote 34, Quadra 16, Flor de Nápolis, São José/SC, CEP: 88.106-470, registrada na Junta Comercial do Estado de Santa Catarina sob o NIRE nº 42901253876, em sessão de 10/07/2019, inscrita no Ministério da Fazenda sob o CNPJ nº 33.154.286/0002-08.

Req: 8100000364926

Página 1



Junta Comercial do Estado de Santa Catarina

Certifico o Registro em 12/03/2020

Arquivamento 20204543789 Protocolo 204543789 de 12/03/2020 NIRE 42600535571

Nome da empresa SEBMED PRODUTOS PARA A SAUDE EIRELI

Este documento pode ser verificado em <http://regin.jucesc.sc.gov.br/autenticacaoDocumentos/autenticacao.aspx>

Chancela 302976757492501

Esta cópia foi autenticada digitalmente e assinada em 12/03/2020 por Blasco Borges Barcellos - Secretario-geral



http://assinador.pscs.com.br/assinadorweb/autenticacao?chave1=ampwYnSCA96nU05Y3zd76&chave2=Ug8cwmaph-ckcj5CvUIRA
ASSINADO DIGITALMENTE POR: 05294446901-VANESSA DE OLIVEIRA SEBOLD

3ª ALTERAÇÃO DE ATO CONSTITUTIVO DA EMPRESA

004659

SEBMED PRODUTOS PARA A SAÚDE EIRELI

CNPJ 33.154.286/0001-19

NIRE 42600535571

CLÁUSULA SEGUNDA - DO OBJETO SOCIAL

A empresa tem como objeto social a exploração das atividades de comércio atacadista e varejista de gêneros alimentícios, materiais de higiene e limpeza, cosméticos e produtos e perfumaria, expediente, elétricos, artigos de papelaria, equipamentos para laboratório odontológicos, médicos, hospitalares e de informática, suprimentos e periféricos, eletrodomésticos, materiais esportivos, sinalização e segurança, equipamentos de combate a incêndio, tintas, máquinas industriais e agrícolas, produtos derivados de cimento, materiais de construção, roupas, artigos de cama, mesa e banho, uniformes, pneus, móveis, peças e acessórios para veículos, brinquedos infantis pedagógicos, parques infantis, correlatos de produtos, aparelhos ou acessórios cujo uso ou aplicação esteja ligada à defesa e proteção da saúde individual ou coletiva a higiene de pessoas ou de ambientes, diagnósticos e analíticos, cosméticos, perfumes, medicamentos e drogas de uso humano; produtos diabéticos, ótico, de acústica médica, odontológicos e veterinários, e ainda, a importação de produtos para a saúde, correlatos e medicamentos; o transporte rodoviário de carga, exceto produtos perigosos; mudanças, intermunicipal, interestadual e internacional.

Destaque de objeto para filial 01: A filial situada na Rua Treze de Junho, nº 769, Lote 34, Quadra 16, Flor de Napolis, São José/SC, CEP: 88.106-470, tem como objeto social a exploração das atividades de guarda-móveis e depósitos de mercadorias para terceiros.

CLÁUSULA TERCEIRA - DO CAPITAL

O capital é representado pela importância de R\$99.800,00 (noventa e nove mil e oitocentos reais), totalmente integralizados, em moeda corrente nacional, detido, em sua totalidade, pela titular **VANESSA DE OLIVEIRA SEBOLD**.

Parágrafo único: A responsabilidade da titular é limitada à importância total do capital integralizado.

CLÁUSULA QUARTA - DO INÍCIO DAS ATIVIDADES

A empresa iniciou suas atividades em 26 de março de 2019.

Req: 81000000364926

Página 2



Junta Comercial do Estado de Santa Catarina

12/03/2020

Certifico o Registro em 12/03/2020

Arquivamento 20204543789 Protocolo 204543789 de 12/03/2020 NIRE 42600535571

Nome da empresa SEBMED PRODUTOS PARA A SAÚDE EIRELI

Este documento pode ser verificado em <http://regin.jucesc.sc.gov.br/autenticacaoDocumentos/autenticacao.aspx>

Chancela 302976757492501

Esta cópia foi autenticada digitalmente e assinada em 12/03/2020 por Blasco Borges Barcellos - Secretario-geral

**3ª ALTERAÇÃO DE ATO CONSTITUTIVO DA EMPRESA
SEBMED PRODUTOS PARA A SAÚDE EIRELI
CNPJ 33.154.286/0001-19
NIRE 42600535571**

CLÁUSULA QUINTA - DO PRAZO DE DURAÇÃO

O prazo de duração da empresa é por tempo indeterminado.

CLÁUSULA SEXTA - DA ADMINISTRAÇÃO

A administração da empresa é exercida *isoladamente* por sua titular **VANESSA DE OLIVEIRA SEBOLD**, que fica incumbida de exercer todos os atos pertinentes e necessários ao exercício das atividades ora assumidas, bem como, de representá-la judicial e extrajudicialmente, ativa e passivamente perante todas repartições e instituições financeiras; vedado, no entanto, o uso do nome empresarial em atividades estranhas ao interesse empresarial.

CLÁUSULA SÉTIMA - DO EXERCÍCIO

Ao término de cada exercício, em 31 de dezembro, proceder-se-á a elaboração do inventário, do balanço patrimonial e do balanço de resultado econômico, para apuração dos resultados.

CLÁUSULA OITAVA - DO NÃO IMPEDIMENTO DO ADMINISTRADOR

A titular administradora **VANESSA DE OLIVEIRA SEBOLD**, declara, sob as penas da lei:

Parágrafo primeiro: Não possuir ou ter sob sua titularidade, nenhuma outra empresa nos moldes do **EIRELI**, em qualquer parte do território nacional;

Parágrafo segundo: Não estar impedida de exercer a administração da empresa, por lei especial ou em virtude de condenação criminal ou por se encontrar sob os efeitos dela, a pena que vede, ainda que temporariamente, o acesso a cargos públicos, ou por crime falimentar, de prevaricação, peita ou suborno, concussão, peculato, ou contra a economia popular, contra o sistema financeiro nacional, contra normas de defesa da concorrência, contra as relações de consumo, fé pública ou à propriedade.

Req: 8100000364926

Página 3



Junta Comercial do Estado de Santa Catarina

12/03/2020

Certifico o Registro em 12/03/2020

Arquivamento 20204543789 Protocolo 204543789 de 12/03/2020 NIRE 42600535571

Nome da empresa SEBMED PRODUTOS PARA A SAÚDE EIRELI

Este documento pode ser verificado em <http://regin.jucesc.sc.gov.br/autenticacaoDocumentos/autenticacao.aspx>

Chancela 302976757492501

Esta cópia foi autenticada digitalmente e assinada em 12/03/2020 por Blasco Borges Barcellos - Secretario-geral

**3ª ALTERAÇÃO DE ATO CONSTITUTIVO DA EMPRESA
SEBMED PRODUTOS PARA A SAÚDE EIRELI
CNPJ 33.154.286/0001-19
NIRE 42600535571**

CLÁUSULA NONA - DO FORO

Fica eleito o foro de São José/SC, para o exercício e o cumprimento dos direitos e obrigações resultantes deste ato constitutivo, por mais privilegiado que outro possa ser.

E, por assim achar justo, assina o presente instrumento em única via.

São José/SC, 05 de março de 2020.

VANESSA DE OLIVEIRA SEBOLD
Titular administradora

Req: 81000000364926

Página 4



Junta Comercial do Estado de Santa Catarina

12/03/2020

Certifico o Registro em 12/03/2020

Arquivamento 20204543789 Protocolo 204543789 de 12/03/2020 NIRE 42600535571

Nome da empresa SEBMED PRODUTOS PARA A SAÚDE EIRELI

Este documento pode ser verificado em <http://regin.jucesc.sc.gov.br/autenticacaoDocumentos/autenticacao.aspx>

Chancela 302976757492501

Esta cópia foi autenticada digitalmente e assinada em 12/03/2020 por Blasco Borges Barcellos - Secretario-geral



JUCESC
Junta Comercial do Estado de
SANTA CATARINA

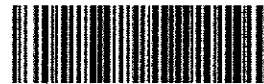

004672

204543789

TERMO DE AUTENTICACAO

NOME DA EMPRESA	SEBMED PRODUTOS PARA A SAUDE EIRELI
PROTOCOLO	204543789 - 12/03/2020
ATO	002 - ALTERACAO
EVENTO	021 - ALTERACAO DE DADOS (EXCETO NOME EMPRESARIAL)

MATRIZ

NIRE 42600535571
CNPJ 33.154.286/0001-19
CERTIFICO O REGISTRO EM 12/03/2020
SOB N: 20204543789

EVENTOS

051 - CONSOLIDACAO DE CONTRATO/ESTATUTO ARQUIVAMENTO: 20204543789

REPRESENTANTES QUE ASSINARAM DIGITALMENTE

Cpf. 05294446901 - VANESSA DE OLIVEIRA SEBOLD



Junta Comercial do Estado de Santa Catarina

12/03/2020

Certifico o Registro em 12/03/2020

Arquivamento 20204543789 Protocolo 204543789 de 12/03/2020 NIRE 42600535571

Nome da empresa SEBMED PRODUTOS PARA A SAUDE EIRELI

Este documento pode ser verificado em <http://regin.jucesc.sc.gov.br/autenticacaoDocumentos/autenticacao.aspx>

Chancela 302976757492501

Esta cópia foi autenticada digitalmente e assinada em 12/03/2020 por Blasco Borges Barcellos - Secretario-geral



CERTIDÃO
FALÊNCIA, CONCORDATA E RECUPERAÇÃO JUDICIAL

CERTIDÃO Nº: 8734926

FOLHA: 1/1

À vista dos registros cíveis constantes nos sistemas de informática do Poder Judiciário do Estado de Santa Catarina da Comarca de São José, com distribuição anterior à data de 27/08/2021, verificou-se NADA CONSTAR em nome de:

SEBMED PRODUTOS PARA A SAÚDE EIRELI, portador do CNPJ: 33.154.286/0001-19. *****

OBSERVAÇÕES:

- a) para a emissão desta certidão, foram considerados os normativos do Conselho Nacional de Justiça;
- b) os dados informados são de responsabilidade do solicitante e devem ser conferidos pelo interessado e/ou destinatário;
- c) a autenticidade deste documento poderá ser confirmada no endereço eletrônico <http://www.tjsc.jus.br/portal>, opção Certidões/Conferência de Certidão;
- d) para a Comarca da Capital, a pesquisa abrange os feitos em andamento do Foro Central, Eduardo Luz, Norte da Ilha, Fórum Bancário e Distrital do Continente;
- e) certidão é expedida em consonância com a Lei nº 11.101/2005, com a inclusão das classes extrajudiciais: 128 - Recuperação Extrajudicial e 20331 - Homologação de Recuperação Extrajudicial.

ATENÇÃO: A presente certidão é válida desde que apresentada juntamente com a respectiva certidão de registros cadastrados no sistema eproc, disponível através do endereço <https://certeproc1g.tjsc.jus.br>

Certifico finalmente que esta certidão é isenta de custas.

Esta certidão foi emitida pela internet e sua validade é de 60 dias.

São José, terça-feira, 31 de agosto de 2021.

PEDIDO Nº: 0011434334

CERTIDÃO FALÊNCIA, CONCORDATA E RECUPERAÇÃO JUDICIAL Nº: 1035665

À vista dos registros constantes no sistema eproc do Primeiro Grau de Jurisdição do Poder Judiciário de Santa Catarina, utilizando como parâmetro os dados informados pelo(a) requerente, NADA CONSTA distribuído em relação a:

NOME: SEBMED PRODUTOS PARA A SAÚDE EIRELI

Raiz do CNPJ: 33.154.286

Certidão emitida às 08:39 de 31/08/2021.

OBSERVAÇÕES

- 1) Esta certidão tem validade de 60 (sessenta) dias a contar da data da emissão.
- 2) Certidão expedida em consonância com a Lei nº 11.101/2005, com a inclusão das classes extrajudiciais: 128 - Recuperação Extrajudicial e 20331 - Homologação de Recuperação Extrajudicial;
- 3) Foram considerados os normativos do CNJ;
- 4) Os dados informados são de responsabilidade do solicitante e devem ser conferidos pelo interessado e/ou destinatário;
- 5) Esta certidão abrange os processos dos Juizados Especiais e das Turmas Recursais;

ATENÇÃO: A presente certidão é válida desde que apresentada juntamente com a respectiva certidão de registros cadastrados no sistema de automação da justiça - SAJ5, disponível através do endereço <https://esaj.tjsc.jus.br/sco/abrirCadastro.do>



REPÚBLICA FEDERATIVA DO BRASIL

CADASTRO NACIONAL DA PESSOA JURÍDICA

NÚMERO DE INSCRIÇÃO 33.154.286/0001-19 MATRIZ	COMPROVANTE DE INSCRIÇÃO E DE SITUAÇÃO CADASTRAL	DATA DE ABERTURA 26/03/2019
--	---	---------------------------------------

NOME EMPRESARIAL SEBMED PRODUTOS PARA A SAUDE EIRELI
--

TÍTULO DO ESTABELECIMENTO (NOME DE FANTASIA) SEBMED	PORTE EPP
---	---------------------

CÓDIGO E DESCRIÇÃO DA ATIVIDADE ECONÓMICA PRINCIPAL 46.37-1-99 - Comércio atacadista especializado em outros produtos alimentícios não especificados anteriormente
--

CÓDIGO E DESCRIÇÃO DAS ATIVIDADES ECONÓMICAS SECUNDÁRIAS 46.41-9-02 - Comércio atacadista de artigos de cama, mesa e banho 46.44-3-01 - Comércio atacadista de medicamentos e drogas de uso humano 46.45-1-03 - Comércio atacadista de produtos odontológicos 46.46-0-01 - Comércio atacadista de cosméticos e produtos de perfumaria 46.46-0-02 - Comércio atacadista de produtos de higiene pessoal 46.47-8-01 - Comércio atacadista de artigos de escritório e de papelaria 46.49-4-01 - Comércio atacadista de equipamentos elétricos de uso pessoal e doméstico 46.49-4-08 - Comércio atacadista de produtos de higiene, limpeza e conservação domiciliar 46.49-4-99 - Comércio atacadista de outros equipamentos e artigos de uso pessoal e doméstico não especificados anteriormente 46.51-6-01 - Comércio atacadista de equipamentos de informática 46.73-7-00 - Comércio atacadista de material elétrico 47.12-1-00 - Comércio varejista de mercadorias em geral, com predominância de produtos alimentícios - minimercados, mercearias e armazéns 47.29-6-99 - Comércio varejista de produtos alimentícios em geral ou especializado em produtos alimentícios não especificados anteriormente 47.42-3-00 - Comércio varejista de material elétrico 47.53-9-00 - Comércio varejista especializado de eletrodomésticos e equipamentos de áudio e vídeo 47.55-5-03 - Comercio varejista de artigos de cama, mesa e banho 47.61-0-03 - Comércio varejista de artigos de papelaria 47.72-5-00 - Comércio varejista de cosméticos, produtos de perfumaria e de higiene pessoal 49.30-2-02 - Transporte rodoviário de carga, exceto produtos perigosos e mudanças, intermunicipal, interestadual e internacional

CÓDIGO E DESCRIÇÃO DA NATUREZA JURÍDICA 230-5 - Empresa Individual de Responsabilidade Limitada (de Natureza Empresári
--

LOGRADOURO R TREZE DE JUNHO	NÚMERO 805	COMPLEMENTO SALA COMERCIAL
---------------------------------------	----------------------	--------------------------------------

CEP 88.106-470	BAIRRO/DISTRITO FLOR DE NAPOLIS	MUNICÍPIO SAO JOSE	UF SC
--------------------------	---	------------------------------	-----------------

ENDEREÇO ELETRÔNICO SEBMEDSAUDE@HOTMAIL.COM	TELEFONE (48) 4105-3869
---	-----------------------------------

ENTE FEDERATIVO RESPONSÁVEL (EFR) *****
--

SITUAÇÃO CADASTRAL ATIVA	DATA DA SITUAÇÃO CADASTRAL 26/03/2019
------------------------------------	---

MOTIVO DE SITUAÇÃO CADASTRAL

SITUAÇÃO ESPECIAL *****	DATA DA SITUAÇÃO ESPECIAL *****
----------------------------	------------------------------------

Aprovado pela Instrução Normativa RFB nº 1.863, de 27 de dezembro de 2018.

Emitido no dia 01/09/2021 às 14:21:11 (data e hora de Brasília).

Página: 1/1



ESTADO DE SANTA CATARINA
SECRETARIA DE ESTADO DA FAZENDA
DIRETORIA DE ADMINISTRAÇÃO TRIBUTÁRIA
SISTEMA DE ADMINISTRAÇÃO TRIBUTÁRIA

DATA/HORA ATUAL
INSCRIÇÃO ESTADUAL
CPF/CNPJ
USUÁRIO

01/09/2021 15:17:53
260026255
33154286000119
02641865912

004676

FICHA CADASTRAL

 Dados do Contribuinte

Inscrição Estadual:	26.002.625-5	CPF/CNPJ:	33.154.286/0001-19
Nome Empresarial:	SEBMED PRODUTOS PARA A SAUDE EIRELI		
Tit. Estab./N. Fantasia:	SEBMED		
Município/UF:	83275 - SÃO JOSÉ / SC	Unidade Regional:	011 - USEFI DE FLORIANOPOLIS
Tipo de Contribuinte:	01 - COMERCIANTE		
Tipo de Inscrição:	01 - ESTABELECIMENTO PRINCIPAL		
Situação Cadastral:	1 - ATIVO	Dt. da Situação Cadastral:	28/03/2019
Natureza Jurídica:	2305 - EMPRESA INDIVIDUAL DE RESPONSABILIDADE LIMITADA (EMPRESÁRIA)		
Eventos:			

 Dados Fiscais

Nire:	42600535571	Capital Social:	99.800,00
Dt. Constituição:	26/03/2019	Enquadramento Fiscal:	EPP
Dt. Cadastramento:	28/03/2019	Regime de Apuração de ICMS:	SIMPLES NACIONAL
Dt. Início Atividade c/ ICMS:	28/03/2019	Optante do Simples Nacional na RFB:	SIM
		Regularidade ou Prazo Adicional:	Não se aplica [Ver Motivos]
Dt. Última Atualização Cadastral:	12/03/2020 13:25:27, por REGIN_ALT - Usuário do Sistema REGIN - JUDESC para Alteração Cadastral Automática		
Área Utilizada:	50,00 METRO QUADRADO (M2)		
Apuração Consolidada desde:			
Forma de Atuação:	1 - ESTABELECIMENTO FIXO (LOJA, FÁBRICA, ESCRITÓRIO)		
Situação Especial:			
Auxiliares/Adjuntos:	1 - SEDE ADMINISTR. ISOLADA		
Valor da Estimativa (Ufir):			
Informações sobre Documentos Eletrônicos:	- Credenciado a Emitir Conhecimento de Transporte Eletrônico - CTe a partir de 20/01/2020 - Modal Rodoviário - Credenciado a Emitir Nota Fiscal Eletrônica - NFe a partir de 28/03/2019		

CNAE	Descrição	Qualificação
4637199	Comércio atacadista especializado em outros produtos alimentícios não especificados anteriormente	Principal
4646001	Comércio atacadista de cosméticos e produtos de perfumaria	Secundario
4641902	Comércio atacadista de artigos de cama, mesa e banho	Secundario
4644301	Comércio atacadista de medicamentos e drogas de uso humano	Secundario
4645103	Comércio atacadista de produtos odontológicos	Secundario
4646002	Comércio atacadista de produtos de higiene pessoal	Secundario
4647801	Comércio atacadista de artigos de escritório e de papelaria	Secundario
4649401	Comércio atacadista de equipamentos elétricos de uso pessoal e doméstico	Secundario
4649408	Comércio atacadista de produtos de higiene, limpeza e conservação domiciliar	Secundario
4649499	Comércio atacadista de outros equipamentos e artigos de uso pessoal e doméstico não especificados anteriormente	Secundario
4651601	Comércio atacadista de equipamentos de informática	Secundario
4673700	Comércio atacadista de material elétrico	Secundario
4712100	Comércio varejista de mercadorias em geral, com predominância de produtos alimentícios minimercados, mercearias e armazéns	Secundario
4729699	Comércio varejista de produtos alimentícios em geral ou especializado em produtos alimentícios não especificados anteriormente	Secundario
4742300	Comércio varejista de material elétrico	Secundario
4753900	Comércio varejista especializado de eletrodomésticos e equipamentos de áudio e vídeo	Secundario
4755503	Comércio varejista de artigos de cama, mesa e banho	Secundario
4761003	Comércio varejista de artigos de papelaria	Secundario
4930202	Transporte rodoviário de carga, exceto produtos perigosos e mudanças, intermunicipal, interestadual e internacional	Secundario

4772500 | Comércio varejista de cosméticos, produtos de perfumaria e de higiene pessoal | Secundario

Endereço do Estabelecimento

Endereço:	RUA TREZE DE JUNHO		
Número:	805	Complemento:	SALA:COMERCIAL
Referência:		Bairro:	FLOR DE NAPOLIS
Quadra:		Lote:	
CEP:	88106-470	Município/UF:	SÃO JOSÉ/SC
Caixa Postal:		CEP Caixa Postal:	
Telefone:	48 30357175	FAX:	
E-Mail:	sebmedsaude@hotmail.com	Web Site:	

Endereço de Correspondência

Endereço:	RUA TREZE DE JUNHO		
Número:	805	Complemento:	SALA:COMERCIAL
Referência:		Bairro:	FLOR DE NAPOLIS
Quadra:		Lote:	
CEP:	88106-470	Município/UF:	SÃO JOSÉ/SC
Caixa Postal:		CEP Caixa Postal:	
Telefone:	48 30357175	FAX:	
E-Mail:	sebmedsaude@hotmail.com	Web Site:	

Dados do Contabilista

Nome:	LIZANDRA BEIRO DE SOUZA		
CPF/CNPJ:	02641865912	CRC:	1SC02363906
Data Ingresso:	28/03/2019		
Guarda de Documentos:			
Endereço:	R TREZE DE MAIO		
Número:	24	Complemento:	
Referência:		Bairro:	BARREIROS
Quadra:		Lote:	
CEP:	88110-035	Município/UF:	SÃO JOSÉ/SC
Caixa Postal:		CEP Caixa Postal:	
Telefone:	48 33469134	FAX:	
E-Mail:	lbeiro@terra.com.br	Web Site:	

Quadro Societário (Sócios/Administradores/Titulares)

Dados Gerais				
Titular:	Nome:	VANESSA DE OLIVEIRA SEBOLD		
	CPF/CNPJ:	05294446901		
	Relação:	TITULAR		
	Qualificação:	NAO TEM VALOR		
	Data Ingresso:	27/03/2019	Data Saída:	
	Endereço:	RUA TREZE DE JUNHO		
	Número:	769	Complemento:	
	Referência:		Bairro:	FLOR DE NAPOLIS
	Quadra:		Lote:	
	CEP:	88106-470	Município/UF:	SÃO JOSÉ/SC
Caixa Postal:		CEP Caixa Postal:		
Telefone:	4833469134	FAX:		
E-Mail:	elaine@conthalescontabil.com.br	Web Site:		

Informações Adicionais

Grupo Especialista :	GESSUPER		
Franqueadores:			
Franqueados:			
Integradores:			
Integrados:			
Condição de Uso:	99 - NAO TEM VALOR	Data Início:	Data Fim:
Tipo Registro:	99 - NAO TEM VALOR	Número Registro:	
Locatários, Arrendatários, Parceiros e Comodatários.			

Imprimir

Fechar



004678

Ministério da Economia
Secretaria Especial de Desburocratização, Gestão e Governo Digital
Secretaria de Gestão

Sistema de Cadastramento Unificado de Fornecedores - SICAF

Relatório Nível III - Regularidade Fiscal e Trabalhista Federal

Dados do Fornecedor

CNPJ: 33.154.286/0001-19 DUNS®: 923388831
Razão Social: SEBMED PRODUTOS PARA A SAUDE EIRELI
Nome Fantasia: SEBMED
Situação do Fornecedor: Credenciado Data de Vencimento do Cadastro: 05/04/2022

Dados do Nível

Situação do Nível: Cadastrado

Comprovante de Regularidade da Receita Federal e PGFN

Tipo de Comprovante: Certidão Data de Validade: 28/03/2022
Código de Controle: CAB4496B38331A85

Comprovante de Regularidade do FGTS

Tipo de Comprovante: Certidão Data de Validade: 19/10/2021
Código de Controle: 2021092000583954567000

Comprovante de Regularidade do TST

Tipo de Comprovante: Certidão Data de Validade: 02/04/2022
Código de Controle: 317006702021



Ministério da Economia
Secretaria Especial de Desburocratização, Gestão e Governo Digital
Secretaria de Gestão

Sistema de Cadastramento Unificado de Fornecedores - SICAF

Relatório Nível IV - Regularidade Fiscal Estadual/Distrital e Municipal

Dados do Fornecedor

CNPJ: 33.154.286/0001-19 DUNS®: 923388831
Razão Social: SEBMED PRODUTOS PARA A SAUDE EIRELI
Nome Fantasia: SEBMED
Situação do Fornecedor: Credenciado

Dados do Nível

Situação do Nível: Cadastrado

Inscrição Estadual e Municipal

Inscrição Estadual: 260026255
Inscrição Municipal: 9025717

Comprovante de Regularidade Estadual/Distrital

Tipo de Comprovante: Certidão Data de Validade: 31/10/2021
Código de Controle: 210140122134327

Comprovante de Regularidade Municipal

Tipo de Comprovante: Certidão Data de Validade: 30/11/2021
Código de Controle: 53170



Estado do Paraná
Secretaria de Estado da Fazenda
Receita Estadual do Paraná

004680

Certidão Negativa
de Débitos Tributários e de Dívida Ativa Estadual
Nº 024506349-54

Certidão fornecida para o CNPJ/MF: **11.215.901/0001-17**
Nome: **CIRURGICA BIOMEDICA - EIRELI**

Ressalvado o direito da Fazenda Pública Estadual inscrever e cobrar débitos ainda não registrados ou que venham a ser apurados, certificamos que, verificando os registros da Secretaria de Estado da Fazenda, constatamos não existir pendências em nome do contribuinte acima identificado, nesta data.

Obs.: Esta Certidão engloba todos os estabelecimentos da empresa e refere-se a débitos de natureza tributária e não tributária, bem como ao descumprimento de obrigações tributárias acessórias.

Válida até 06/11/2021 - Fornecimento Gratuito

A autenticidade desta certidão deverá ser confirmada via Internet
www.fazenda.pr.gov.br



PREFEITURA DO MUNICÍPIO DE LONDRINA ESTADO DO PARANÁ

Secretaria Municipal de Fazenda
Diretoria de Arrecadação - Gerência de Pronto Atendimento

CERTIDÃO NEGATIVA UNIFICADA

Nº 1941358 / 2021

Válida por 120 (cento e vinte) dias a contar da data da expedição

Certificamos que não existe débito vencido correspondente a Impostos, Taxas, Contribuição de Melhoria e Outros do Cadastro Mobiliário, Contribuinte e Imobiliário, bem como inexistência de Dívida Ativa, com relação ao abaixo referido:

CIRÚRGICA BIOMÉDICA - EIRELI
CPF/CNPJ: 11.215.901/0001-17

Fica reservado ao Município o direito de cobrar débitos que porventura venham a ser constatados em buscas, assim como de efetuar ou rever lançamentos sobre fatos geradores já ocorridos.

Finalidade da certidão: **DIREITO** (Licitação, Cadastro, Incentivo à Cultura e/ou Esporte, Financiamento, Inventário, Baixa, Transferência).

Londrina, 18 de junho de 2021

A aceitação desta certidão está condicionada à verificação de sua autenticidade na Internet, no endereço <<http://www.londrina.pr.gov.br>>.

Dispensados carimbo e assinatura, conforme art. 3º do Decreto Nº 640/2015.

Código Validador

4VM#qi&CQ0Wp

Modelo aprovado pela Portaria Nº 002/2015/GAB/SMF



ESTADO DE SANTA CATARINA
SECRETARIA DE ESTADO DA FAZENDA

CERTIDÃO NEGATIVA DE DÉBITOS ESTADUAIS

Nome (razão social): **SEBMED PRODUTOS PARA A SAUDE EIRELI**
CNPJ/CPF: **33.154.286/0001-19**

Ressalvando o direito da Fazenda Estadual de inscrever e cobrar as dívidas que vierem a ser apuradas, é certificado que não constam, na presente data, pendências em nome do contribuinte acima identificado, relativas aos tributos, dívida ativa e demais débitos administrados pela Secretaria de Estado da Fazenda.

Dispositivo Legal: **Lei nº 3938/66, Art. 154**
Número da certidão: **210140122134327**
Data de emissão: **01/09/2021 14:23:22**
Validade (Lei nº 3938/66, Art. 158,
modificado pelo artigo 18 da Lei n
15.510/11.): **31/10/2021**

A autenticidade desta certidão deverá ser confirmada na página da Secretaria de Estado da Fazenda na Internet, no endereço:
<http://www.sef.sc.gov.br>



ESTADO DE SANTA CATARINA
PREFEITURA MUNICIPAL DE SÃO JOSÉ
SECRETARIA DA RECEITA

Número	Validade
53170	30/11/2021

CERTIDÃO NEGATIVA DE DÉBITOS

Nome / Razão Social _____

SEBMED PRODUTOS PARA SAUDE EIRELI CNPJ: 33154286000119

Aviso _____

Sem débitos pendentes até a presente data.

Comprovação Junto à _____

Finalidade _____

Licitações

Mensagem _____

Certificamos que até a presente data não constam débitos tributários relativos à inscrição abaixo caracterizada.

A Fazenda Municipal se reserva o direito de cobrar débitos que venham a ser constatados, mesmo se referentes a períodos compreendidos nesta certidão.

Inscrição _____

Contribuinte: 636281 - SEBMED PRODUTOS PARA SAUDE EIRELI
Endereço: Rua 13 DE JUNHO, 805 - Bairro FLOR DE NAPOLIS - Compl. SALA COMERCIAL - CEP 88.106-470

Código de Controle _____

CWJGQDJSMFQJTOF1

A validade do documento pode ser consultada no site da prefeitura por meio do código de controle informado.

<http://www.pmsj.sc.gov.br>

São José (SC), 01 de Setembro de 2021

28/03/2019

Secretaria de Estado da Fazenda de Santa Catarina

Comprovante de Inscrição e de Situação Cadastral**Contribuinte,**

Confira os dados de cadastro da Pessoa Jurídica e, existindo qualquer divergência, providencie junto à Secretaria de Estado da Fazenda a sua atualização cadastral.

		ESTADO DE SANTA CATARINA SECRETARIA DE ESTADO DA FAZENDA	
CADASTRO DE CONTRIBUINTES DO ICMS			
CNPJ/CPF 33.154.286/0001-19	COMPROVANTE DE INSCRIÇÃO ESTADUAL E DE SITUAÇÃO CADASTRAL		Início Atividade com ICMS 28/03/2019
INSCRIÇÃO ESTADUAL 260.026.255	NOME EMPRESARIAL SEBMED PRODUTOS PARA A SAUDE EIRELI		
TÍTULO DO ESTABELECIMENTO (NOME DE FANTASIA) SEBMED			
CÓDIGO E DESCRIÇÃO DA ATIVIDADE ECONÔMICA PRINCIPAL 4637199 - Comércio atacadista especializado em outros produtos alimentícios não especificados anteriormente			
CÓDIGO E DESCRIÇÃO DAS ATIVIDADES ECONÔMICAS SECUNDÁRIAS 4645101 - Comércio atacadista de instrumentos e materiais para uso médico, cirúrgico, hospitalar e de laboratórios			
CONTRIBUINTE CREDENCIADO/DISPENSADO A EMITIR OS SEGUINTE DOCUMENTOS ELETRÔNICOS - Credenciado a Emitir Nota Fiscal Eletrônica - NFe a partir de 28/03/2019 - Credenciado a Emitir Escrituração Fiscal Digital - EFD a partir de 28/03/2019			
CÓDIGO E DESCRIÇÃO DA NATUREZA JURÍDICA 2305 - EMPRESA INDIVIDUAL DE RESPONSABILIDADE LIMITADA (EMPRESÁRIA)			
LOGRADOURO RUA GONÇALVES JUNIOR	NÚMERO 109	COMPLEMENTO *****	
CEP 88475-000	BAIRRO/DISTRITO CENTRO	MUNICÍPIO ANITÁPOLIS	UF SC
SITUAÇÃO CADASTRAL ATIVO desde 28/03/2019			

Modelo aprovado pela Portaria SEF nº 375, de 26/08/2003.
Emitido em 28/03/2019 17:27:12 (data e hora de Brasília).

004685



ESTADO DE SANTA CATARINA
PREFEITURA MUNICIPAL DE SÃO JOSÉ
SECRETARIA MUNICIPAL DE SAÚDE
DIRETORIA DE VIGILÂNCIA SANITÁRIA DE SÃO JOSÉ

ALVARÁ SANITÁRIO

Nº	223	ANO	2021
----	-----	-----	------

PARA <input checked="" type="checkbox"/> ESTABELECIMENTOS INDUSTRIAIS, COMERCIAIS E AGROPECUÁRIOS <input type="checkbox"/> HABITAÇÃO (HABITE-SE) <input type="checkbox"/> ESTABELECIMENTOS DE SAÚDE, DE EDUCAÇÃO PRÉ-ESCOLAR E OUTROS			
NOME DA PESSOA FÍSICA OU JURÍDICA SEBMED PRODUTOS PARA A SAUDE EIRELI		CNPJ OU CPF Nº 33.154.286/0001-19	
DENOMINAÇÃO COMERCIAL - NOME DE FANTASIA DO ESTABELECIMENTO			
ENDEREÇO - LOGRADOURO (RUA, AVENIDA, PRAÇA) RUA TREZE DE JUNHO, -		Nº 805	CEP 88.106-470
BAIRRO FLOR DE NÁPOLIS	MUNICÍPIO SÃO JOSÉ	FONE 3035-7175	
PROPRIETÁRIO E/OU REPRESENTANTE LEGAL GABRIEL SEBILD			
TIPO DE ESTABELECIMENTO, NEGÓCIO OU ATIVIDADE Comércio atacadista especializado em outros produtos alimentícios não especificados anteriormente Comércio atacadista de produtos odontológicos			
RESPONSÁVEL TÉCNICO LUAN RODRIGUES DE ARAÚJO	CPF 020.413.131-61	NÚMERO DO CONSELHO 14840	SIGLA CC / ESTADO CRF
Lei Municipal nº 2446/1992. Decreto Municipal nº 11.886/2019.			
PRAZO VALIDADE 12/02/2022	LOCAL E DATA SÃO JOSÉ, 12/02/2021		
CONCEDIDO POR VIGILÂNCIA SANITÁRIA MUNICIPAL			
AUTORIDADE DE SAÚDE <i>Secretaria Regional de Saúde Secretaria Municipal de Saúde</i>	FISCAL <i>Jussara de Mattos Rebello Farmacêutica - Bioquímica - CRF SC 3733 AG Fiscalizadora de Saúde Matrícula 428470-4</i>		
OBSERVAÇÕES AFE 8.18.286-3 armazenar, distribuir e expedir correlatos			

MANTER EM LOCAL VISÍVEL AO PÚBLICO

Confira os dados do ato em: <https://selodigital.tjpb.jus.br> ou Consulte o Documento em: <https://azevedobastos.not.br/documento/104392602218936144062>



CARTÓRIO
 Autenticação Digital Código: 104392602218936144062-1
 Data: 26/02/2021 10:13:05
 Valor Total do Ato: R\$ 4,66
 Seló Digital Tipo Normal C: ALF59233-S87Q;



Cartorio Azevêdo Bastos
 Av. Presidente Epitácio Pessoa - 1145
 Bairro dos Estados, João Pessoa - PB
 (83) 3244-5404 - cartorio@azevedobastos.not.br
<https://azevedobastos.not.br>

VALBER AZEVEDO M. CAVALCANTE
 Titular



O presente documento digital foi conferido com o original e assinado digitalmente por MARCELO TIMOTEO DE OLIVEIRA, em sexta-feira, 26 de fevereiro de 2021 10:13:40 GMT-03:00. CNS: 06.870-0 - 1º OFÍCIO DE REGISTRO CIVIL DAS PESSOAS NATURAIS E TABELIONATO DE NOTAS/PB, nos termos da medida provisória N. 2.200-2 de 24 de agosto de 2001. Sua autenticidade deverá ser confirmada no endereço eletrônico www.cenad.org.br/autenticidade. O presente documento digital pode ser convertido em papel por meio de autenticação no Tabelaionato de Notas. Provimto nº 100/2020 CNJ - artigo 22.

REPÚBLICA FEDERATIVA DO BRASIL
ESTADO DA PARAÍBA
CARTÓRIO AZEVEDO BASTOS
FUNDADO EM 1888

PRIMEIRO REGISTRO CIVIL DE NASCIMENTO E ÓBITOS E PRIVATIVO DE CASAMENTOS, INTERDIÇÕES E TUTELAS DA COMARCA DE JOÃO PESSOA

Av. Epitácio Pessoa, 1145 Bairro dos Estados 58030-00, João Pessoa PB
Tel.: (83) 3244-5404 / Fax: (83) 3244-5484
<http://www.azevedobastos.not.br>
E-mail: cartorio@azevedobastos.not.br



DECLARAÇÃO DE SERVIÇO DE AUTENTICAÇÃO DIGITAL

O Bel. Válber Azevêdo de Miranda Cavalcanti, Oficial do Primeiro Registro Civil de Nascimentos e Óbitos e Privativo de Casamentos, Interdições e Tutelas com atribuição de autenticar e reconhecer firmas da Comarca de João Pessoa Capital do Estado da Paraíba, em virtude de Lei, etc...

DECLARO ainda que, para garantir transparência e segurança jurídica de todos os atos oriundos da atividade Notarial e Registral no Estado da Paraíba, foi instituído pela Lei nº 10.132, de 06 de novembro de 2013, a aplicação obrigatória de um Selo Digital de Fiscalização Extrajudicial em todos os atos de notas e registro, composto de um código único (por exemplo: Selo Digital: ABC12345-X1X2) e dessa forma, cada autenticação processada pela nossa Serventia pode ser verificada e confirmada tantas vezes quanto for necessário através do site do Tribunal de Justiça do Estado da Paraíba, endereço <https://corregedoria.tjpb.jus.br/selo-digital/>.

A autenticação digital do documento faz prova de que, na data e hora em que ela foi realizada, a empresa SEBMED PRODUTOS PARA A SAUDE EIRELI tinha posse de um documento com as mesmas características que foram reproduzidas na cópia autenticada, sendo da empresa SEBMED PRODUTOS PARA A SAUDE EIRELI a responsabilidade, única e exclusiva, pela idoneidade do documento apresentado a este Cartório.

Nesse sentido, declaro que a SEBMED PRODUTOS PARA A SAUDE EIRELI assumiu, nos termos do artigo 8º, §1º, do Decreto nº 10.278/2020, que regulamentou o artigo 3º, inciso X, da Lei Federal nº 13.874/2019 e o artigo 2º-A da Lei Federal 12.682/2012, a responsabilidade pelo processo de digitalização dos documentos físicos, garantindo perante este Cartório e terceiros, a sua autoria e integridade.

De acordo com o disposto no artigo 2º-A, §7º, da Lei Federal nº 12.682/2012, o documento em anexo, identificado individualmente em cada Código de Autenticação Digital ou na referida sequência, poderá ser reproduzido em papel ou em qualquer outro meio físico.

Esta DECLARAÇÃO foi emitida em **01/03/2021 10:00:07 (hora local)** através do sistema de autenticação digital do Cartório Azevedo Bastos, de acordo com o Art. 1º, 10º e seus §§ 1º e 2º da MP 2200/2001, como também, o documento eletrônico autenticado contendo o Certificado Digital do titular do Cartório Azevedo Bastos, poderá ser solicitado diretamente a empresa SEBMED PRODUTOS PARA A SAUDE EIRELI ou ao Cartório pelo endereço de e-mail autentica@azevedobastos.not.br Para informações mais detalhadas deste ato, acesse o site <https://autdigital.azevedobastos.not.br> e informe o Código de Autenticação Digital

Esta Declaração é válida por **tempo indeterminado** e está disponível para consulta em nosso site.

¹Código de Autenticação Digital: 104392602218936144062-1

²Legislações Vigentes: Lei Federal nº 8.935/94, Lei Federal nº 10.406/2002, Medida Provisória nº 2200/2001, Lei Federal nº 13.105/2015, Lei Estadual nº 8.721/2008, Lei Estadual nº 10.132/2013, Provimento CGJ Nº 003/2014 e Provimento CNJ Nº 100/2020.

O referido é verdade, dou fé.

CHAVE DIGITAL

00005b1d734fd94f057f2d69fe6bc05b393645e5b5ccfc57365d8649196ec05a872cd8e8fdf4dc8ae8dfe06c57afed7dfab616be6083b5155bebe4ed1afadc5904458ea7b0026a1fac9b420ebeb2efa0



Presidência da República
Casa Civil
Medida Provisória Nº 2.200-2
de 24 de agosto de 2001.



(Assinatura manuscrita)

PREFEITURA MUNICIPAL DE SÃO JOSÉ - SC

Alvará

de Licença para **1255 / 2020**
LOCALIZAÇÃO E FUNCIONAMENTO
 O presente alvará terá validade condicionada ao pagamento da TFPU de cada ano

Concedida a: **636281 SEBMED PRODUTOS PARA SAUDE EIRELI**
 CNPJ 33154286000119

Para se estabelecer na: **13 DE JUNHO, N° 805**
 Compl. SALA COMERCIAL Bloco Apto. Bairro FLOR DE NAPOLIS, CEP:88106-470
 São José - SC

Atividade: **4637199-COMERCIO ATACADISTA ESPECIALIZADO EM OUTROS PRODUTOS ALIMENTICIOS NAO ESPECIFIC.**
49330202-TRANSPORTE RODOVIÁRIO DE CARGA, EXCETO PRODUTOS PERIGOSOS E MUDANÇAS, INTERMU.
4772500-COMERCIO VAREJISTA DE COSMETICOS PRODUTOS DE PERFUMARIA E DE HIGIENE PESSOAL
4781003-COMERCIO VAREJISTA DE ARTIGOS DE PAPELARIA
4755503-COMERCIO VAREJISTA DE ARTIGOS DE CAMA MESA E BANHO

Inscrição (CMC): **9025717**

Horário:
Observações:

Processo de Abertura: **3857/2020**

Emitido em: **16/04/2020**

João Paulo Gusena
 Secretário da Receita
 PMSJ

SECRETARIA DA RECEITA MUNICIPAL

- O presente alvará deverá ser colocado em lugar visível e exibido à Autoridade competente, sempre que esta o exigir (art. 169 da Lei n° 606/66 - código de posturas).
- Quando ocorrer o encerramento das atividades ou alteração de qualquer informação constante neste Alvará, comunicar no prazo de 90 dias conforme art. 283 da LC 21/05, sob pena da sanção prevista no art. 404 da LC 021/05.



REPÚBLICA FEDERATIVA DO BRASIL
ESTADO DA PARAÍBA
CARTÓRIO AZEVEDO BASTOS
FUNDADO EM 1888

PRIMEIRO REGISTRO CIVIL DE NASCIMENTO E ÓBITOS E PRIVATIVO DE CASAMENTOS, INTERDIÇÕES E TUTELAS DA COMARCA DE JOÃO PESSOA

Av. Epitácio Pessoa, 1145 Bairro dos Estados 58030-00, João Pessoa PB
Tel.: (83) 3244-5404 / Fax: (83) 3244-5484
<http://www.azevedobastos.not.br>
E-mail: cartorio@azevedobastos.not.br



DECLARAÇÃO DE SERVIÇO DE AUTENTICAÇÃO DIGITAL

O Bel. Válber Azevêdo de Miranda Cavalcanti, Oficial do Primeiro Registro Civil de Nascimentos e Óbitos e Privativo de Casamentos, Interdições e Tutelas com atribuição de autenticar e reconhecer firmas da Comarca de João Pessoa Capital do Estado da Paraíba, em virtude de Lei, etc...

DECLARO ainda que, para garantir transparência e segurança jurídica de todos os atos oriundos da atividade Notarial e Registral no Estado da Paraíba, foi instituído pela Lei nº 10.132, de 06 de novembro de 2013, a aplicação obrigatória de um Selo Digital de Fiscalização Extrajudicial em todos os atos de notas e registro, composto de um código único (por exemplo: Selo Digital: ABC12345-X1X2) e dessa forma, cada autenticação processada pela nossa Serventia pode ser verificada e confirmada tantas vezes quanto for necessário através do site do Tribunal de Justiça do Estado da Paraíba, endereço <https://corregedoria.tjpb.jus.br/selo-digital/>.

A autenticação digital do documento faz prova de que, na data e hora em que ela foi realizada, a empresa SEBMED PRODUTOS PARA A SAUDE EIRELI tinha posse de um documento com as mesmas características que foram reproduzidas na cópia autenticada, sendo da empresa SEBMED PRODUTOS PARA A SAUDE EIRELI a responsabilidade, única e exclusiva, pela idoneidade do documento apresentado a este Cartório.

Nesse sentido, declaro que a SEBMED PRODUTOS PARA A SAUDE EIRELI assumiu, nos termos do artigo 8º, §1º, do Decreto nº 10.278/2020, que regulamentou o artigo 3º, inciso X, da Lei Federal nº 13.874/2019 e o artigo 2º-A da Lei Federal 12.682/2012, a responsabilidade pelo processo de digitalização dos documentos físicos, garantindo perante este Cartório e terceiros, a sua autoria e integridade.

De acordo com o disposto no artigo 2º-A, §7º, da Lei Federal nº 12.682/2012, o documento em anexo, identificado individualmente em cada Código de Autenticação Digital* ou na referida sequência, poderá ser reproduzido em papel ou em qualquer outro meio físico.

Esta DECLARAÇÃO foi emitida em **09/04/2021 11:35:39 (hora local)** através do sistema de autenticação digital do Cartório Azevedo Bastos, de acordo com o Art. 1º, 10º e seus §§ 1º e 2º da MP 2200/2001, como também, o documento eletrônico autenticado contendo o Certificado Digital do titular do Cartório Azevedo Bastos, poderá ser solicitado diretamente a empresa SEBMED PRODUTOS PARA A SAUDE EIRELI ou ao Cartório pelo endereço de e-mail autentica@azevedobastos.not.br Para informações mais detalhadas deste ato, acesse o site <https://autdigital.azevedobastos.not.br> e informe o Código de Autenticação Digital

Esta Declaração é válida por **tempo indeterminado** e está disponível para consulta em nosso site.

*Código de Autenticação Digital: 104391604201749140563-1

†Legislações Vigentes: Lei Federal nº 8.935/94, Lei Federal nº 10.406/2002, Medida Provisória nº 2200/2001, Lei Federal nº 13.105/2015, Lei Estadual nº 8.721/2008, Lei Estadual nº 10.132/2013, Provimento CGJ N° 003/2014 e Provimento CNJ N° 100/2020.

O referido é verdade, dou fé.

CHAVE DIGITAL

00005b1d734fd94f057f2d69fe6bc05b8732fee2f467a78556e60c8bfc6802b3eb71097803a4a39b930b310d7aa4a60cade823d411d3552b8816c5e8f823fe1904458ea7b0026a1fac9b420eb2efa0



Presidência da República
Casa Civil
Medida Provisória Nº 2.200-2
de 24 de agosto de 2001.



(Assinatura manuscrita)



ESTADO DE SANTA CATARINA
PREFEITURA MUNICIPAL DE SÃO JOSÉ
SECRETARIA DA RECEITA

RECIBO DO SACADO | 104-0 | 10492.11004 75999.100045 08057.183793 8 86670000032941

LOCAL DE PAGAMENTO PREFERENCIALMENTE NAS CASA LOTÉRICAS ATÉ O VALOR LIMITE.						VENCIMENTO 30/06/2021
CEDENTE PREFEITURA MUNICIPAL DE SÃO JOSÉ 82.892.274/0001-05 Rua Acioni Souza Filho, 403 Praia Comprida São José - SC						AGÊNCIA / CÓDIGO DO BENEFICIÁRIO 3078/211007-5
DATA DO DOCUMENTO 08/04/2021	Nº DO DOCUMENTO 80571837	ESPÉCIE DE DOCUMENTO DM	ACEITE N	DATA DO PROCESSAMENTO 08/04/2021	NOSSO NÚMERO 14999000080571837-4	
USO DO BANCO	CARTEIRA RG	MOEDA R\$	ECONÔMICO 9025717	QUANTIDADE	VALOR MOEDA	(-) Valor do Documento 329,41
INSTRUÇÕES (TEXTO DE RESPONSABILIDADE DO CEDENTE) PARCELA Unica VENCIMENTO ORIGINAL: 30/06/2021 RECEITA VALOR R\$ Após o vencimento cobrar Multa de 2% até 30 dias T.F.P.U 406,68 0,5% de Juros ao mês. D.A.M - Proc. Dados 4,07 0,5% de Juros ao mês. ACRÉSCIMOS/JURO/MULTA SE VENCIDA NÃO RECEBER APÓS 29 DIAS DO VENCIMENTO.						(-) Desconto
						(-) Outras Deduções/Abatimentos
						(+) Mora/Multa/Juros
						(+) Outros Acréscimos
						(=) Valor Cobrado
SACADO 636281 - SEBMED PRODUTOS PARA SAUDE EIRELI - 33.154.286/0001-19 - Rua 13 DE JUNHO - 805 - SALA COMERCIAL - Bairro: FLOR DE NAPOLIS - CEP: 88.106-470 - Cidade: São José - SC SACADOR/AVALISTA:						

SAC CAIXA: 0800 726 0101 (informações, reclamações, sugestões e elogios) .Para pessoas com deficiência auditiva ou de fala: 0800 726 2492.
Ouvidoria: 0800 725 7474. caixa.gov.br.

Autenticação Mecânica

CAIXA

| 104-0 | 10492.11004 75999.100045 08057.183793 8 86670000032941

LOCAL DE PAGAMENTO PREFERENCIALMENTE NAS CASA LOTÉRICAS ATÉ O VALOR LIMITE.						VENCIMENTO 30/06/2021
CEDENTE PREFEITURA MUNICIPAL DE SÃO JOSÉ 82.892.274/0001-05 Rua Acioni Souza Filho, 403 Praia Comprida São José - SC						AGÊNCIA / CÓDIGO DO BENEFICIÁRIO 3078/211007-5
DATA DO DOCUMENTO 08/04/2021	Nº DO DOCUMENTO 80571837	ESPÉCIE DE DOCUMENTO DM	ACEITE N	DATA DO PROCESSAMENTO 08/04/2021	NOSSO NÚMERO 14999000080571837-4	
USO DO BANCO	CARTEIRA RG	MOEDA R\$	ECONÔMICO 9025717	QUANTIDADE	VALOR MOEDA	(-) Valor do Documento 329,41
INSTRUÇÕES (TEXTO DE RESPONSABILIDADE DO CEDENTE) PARCELA Unica VENCIMENTO ORIGINAL: 30/06/2021 RECEITA VALOR R\$ Após o vencimento cobrar Multa de 2% até 30 dias T.F.P.U 406,68 0,5% de Juros ao mês. D.A.M - Proc. Dados 4,07 0,5% de Juros ao mês. ACRÉSCIMOS/JURO/MULTA SE VENCIDA NÃO RECEBER APÓS 29 DIAS DO VENCIMENTO.						(-) Desconto
						(-) Outras Deduções/Abatimentos
						(+) Mora/Multa/Juros
						(+) Outros Acréscimos
						(=) Valor Cobrado
SACADO 636281 - SEBMED PRODUTOS PARA SAUDE EIRELI - 33.154.286/0001-19 - Rua 13 DE JUNHO - 805 - SALA COMERCIAL - Bairro: FLOR DE NAPOLIS - CEP: 88.106-470 - Cidade: São José - SC SACADOR/AVALISTA:						

Autenticação Mecânica/Ficha de Compensação



BETHA SISTEMAS LTDA

BETHA SISTEMAS LTDA



Consultas - Emissão de comprovantes

G3310815168803531
08/04/2021 15:21:5308/04/2021 - BANCO DO BRASIL - 15:21:39
824608246 0002

COMPROVANTE DE PAGAMENTO DE TITULOS

CLIENTE: SEBMED P P SAUDE EIRELI
AGENCIA: 8246-5 CONTA: 235-6

=====

CAIXA ECONOMICA FEDERAL

10492110047599910004508057182803586670000032941

BENEFICIARIO:

PREFEITURA MUNICIPAL DE SAO JOSE

NOME FANTASIA:

PREFEITURA MUNICIPAL DE SAO JOSE

CNPJ: 82.892.274/0001-05

BENEFICIARIO FINAL:

PREFEITURA MUNICIPAL DE SAO JOSE

CNPJ: 82.892.274/0001-05

PAGADOR:

SEBMED PRODUTOS PARA A SAUDE EIRELI

CNPJ: 33.154.286/0002-08

NR. DOCUMENTO 40.806

DATA DE VENCIMENTO 30/06/2021

DATA DO PAGAMENTO 08/04/2021

VALOR DO DOCUMENTO 329,41

VALOR COBRADO 329,41

NR.AUTENTICACAO E.A3A.BFA.106.BD5.2E8

Central de Atendimento BB

4004 0001 Capitais e regioes metropolitanas

0800 729 0001 Demais localidades.

Consultas, informacoes e servicos transacionais.

SAC BB

0800 729 0722

Informacoes, reclamacoes, cancelamento de
produtos e servicos.

Ouvidoria

0800 729 5678

Reclamacoes nao solucionadas nos canais
habituais agencia, SAC e demais canais de
atendimento.

Atendimento a Deficientes Auditivos ou de Fala

0800 729 0088

Informacoes, reclamacoes, cancelamento de cartao,
outros produtos e servicos de Ouvidoria.

08/04/2021 - BANCO DO BRASIL - 15:21:39
824608246 0004

COMPROVANTE DE PAGAMENTO DE TITULOS

CLIENTE: SEBMED P P SAUDE EIRELI
AGENCIA: 8246-5 CONTA: 235-6

CAIXA ECONOMICA FEDERAL

10492110047599910004508057183793886670000032941

BENEFICIARIO:
PREFEITURA MUNICIPAL DE SAO JOSE
NOME FANTASIA:
PREFEITURA MUNICIPAL DE SAO JOSE
CNPJ: 82.892.274/0001-05
BENEFICIARIO FINAL:
PREFEITURA MUNICIPAL DE SAO JOSE
CNPJ: 82.892.274/0001-05
PAGADOR:
SEBMED PRODUTOS PARA SAUDE EIRELI
CNPJ: 33.154.286/0001-19

NR. DOCUMENTO 40.807
DATA DE VENCIMENTO 30/06/2021
DATA DO PAGAMENTO 08/04/2021
VALOR DO DOCUMENTO 329,41
VALOR COBRADO 329,41

NR.AUTENTICACAO C.63C.168.7C8.743.F4E

Central de Atendimento BB
4004 0001 Capitais e regioes metropolitanas
0800 729 0001 Demais localidades.
Consultas, informacoes e servicos transacionais.

SAC BB
0800 729 0722
Informacoes, reclamacoes, cancelamento de
produtos e servicos.

Ouvidoria
0800 729 5678
Reclamacoes nao solucionadas nos canais
habituais agencia, SAC e demais canais de
atendimento.

Atendimento a Deficientes Auditivos ou de Fala
0800 729 0088
Informacoes, reclamacoes, cancelamento de cartao,
outros produtos e servicos de Ouvidoria.

Transação efetuada com sucesso por: JD282269 VANESSA DE OLIVEIRA.

Consultas / Funcionamento de Empresa Nacional / Resultado / Detalhamento

Dados da Empresa Nacional

Razão Social

SEBMED PRODUTOS PARA A SAUDE EIRELI

CNPJ

33.154.286/0001-19

Endereço Completo

R TREZE DE JUNHO, 805 - FLOR DE NÁPOLIS CEP: 88.106-470 - SÃO JOSÉ/SC

Telefone

(48) 3035-7175

Responsável Técnico

LUAN RODRIGUES DE ARAUJO

Responsável Legal

VANESSA DE OLIVEIRA SEBOLD

Dados do Cadastro

Cadastro Nº

8.18.286-3 (72H107557M79)

Data do Cadastro

01/07/2019

Situação Ativa**Nº do Processo**

25351.329831/2019-20

Cadastro

8 - Produtos para Saúde (Correlatos)

Atividades / Classes**Armazenar**

- Correlatos

Distribuir

- Correlatos

Expedir

- Correlatos

Certificado de Boas Práticas de Fabricação - CBPF (Vigente)

Empresa Solicitante	Linhas de Certificação Vigentes	Data de Publicação	Vencimento do Certificado
---------------------	---------------------------------	--------------------	---------------------------

Nenhum registro encontrado

Certificado de Boas Práticas de Distribuição e Armazenagem - CBPDA (Vigente)

Empresa Solicitante	Linhas de Certificação Vigentes	Data de Publicação	Vencimento do Certificado
Nenhum registro encontrado			
			<input type="button" value="Voltar"/>

PROCESSO: 25351.814125/2018-06 AUTORIZ/MS: 11L1HLMW3147 (8.18228.3)
 ATIVIDADE/CLASSE
 ARMAZENAR: CORRELATOS
 DISTRIBUIR: CORRELATOS
 EXPEDIR: CORRELATOS
 IMPORTAR: CORRELATOS

EMPRESA: CIRÚRGICA SERRA MAR LTDA
 ENDEREÇO: AV DEPUTADO HUMBERTO MENDES, 246A
 BAIRRO: JARAGUA CEP: 57022060 - MACEIÓ/AL
 CNPJ: 31.908.034/0001-02
 PROCESSO: 25351.324074/2019-06 AUTORIZ/MS: 50Y180W26H43 (8.18285.0)
 ATIVIDADE/CLASSE
 ARMAZENAR: CORRELATOS
 DISTRIBUIR: CORRELATOS
 EXPEDIR: CORRELATOS

EMPRESA: DENTAL LINS COM.DE MAT.E EQ.ODONT.LTD-ME
 ENDEREÇO: DR. ERICO DE ABREU SODRE, 128
 BAIRRO: CENTRO CEP: 16400502 - LINS/SP
 CNPJ: 12.502.920/0001-97
 PROCESSO: 25351.322461/2019-08 AUTORIZ/MS: PMSWX1015L2M (8.18254.2)
 ATIVIDADE/CLASSE
 COMERCIALIZAR: CORRELATOS

EMPRESA: LOGIC SOLUCOES HOSPITALARES LTDA
 ENDEREÇO: Rua Matilde, 207
 BAIRRO: Jd. São Caetano CEP: 09581350 - SÃO CAETANO DO SUL/SP
 CNPJ: 27.006.468/0001-40
 PROCESSO: 25351.339860/2019-08 AUTORIZ/MS: M881HHHHL898 (8.18292.3)
 ATIVIDADE/CLASSE
 ARMAZENAR: CORRELATOS
 EXPEDIR: CORRELATOS

EMPRESA: Erba Diagnostics Brazil, Producao e Distribuicao de Produtos Medicos Eireli
 ENDEREÇO: Rua Chopin Nº 33 Mezanino 3 Sala 4
 BAIRRO: Chác. Reunidas Sta Terezinha CEP: 32183150 - CONTAGEM/MG
 CNPJ: 32.190.515/0001-98
 PROCESSO: 25351.310085/2019-09 AUTORIZ/MS: 64Y1630M6833 (8.18261.6)
 ATIVIDADE/CLASSE
 ARMAZENAR: CORRELATOS
 EXPEDIR: CORRELATOS
 IMPORTAR: CORRELATOS

EMPRESA: A. GALDINO DA PAZ
 ENDEREÇO: RUA MARIA PACÍFICA, 55
 BAIRRO: SANTA CLARA CEP: 55250000 - SANHARÓ/PE
 CNPJ: 08.036.308/0001-07
 PROCESSO: 25351.329713/2019-11 AUTORIZ/MS: PM478491W6Y9 (8.18262.0)
 ATIVIDADE/CLASSE
 ARMAZENAR: CORRELATOS
 DISTRIBUIR: CORRELATOS
 EXPEDIR: CORRELATOS

EMPRESA: ELO MEDICAL COMERCIAL EIRELI
 ENDEREÇO: AV MARECHAL FLORIANO PEIXOTO 7921 - LOJA11
 BAIRRO: BOQUEIRAO CEP: 81650000 - CURITIBA/PR
 CNPJ: 23.380.517/0001-59
 PROCESSO: 25351.306349/2019-11 AUTORIZ/MS: 3451963WMY31 (8.18173.2)
 ATIVIDADE/CLASSE
 ARMAZENAR: CORRELATOS
 DISTRIBUIR: CORRELATOS
 EXPEDIR: CORRELATOS
 IMPORTAR: CORRELATOS

EMPRESA: SISPRODENT COMÉRCIO DE MATERIAIS DENTÁRIOS LTDA - EPP
 ENDEREÇO: AV. MANOEL RIBAS, 5875, SOBRELÓJA
 BAIRRO: SANTA FELICIDADE CEP: 82400000 - CURITIBA/PR
 CNPJ: 08.068.060/0002-39
 PROCESSO: 25351.796645/2018-11 AUTORIZ/MS: P6579Y7MHMX (8.17526.6)
 ATIVIDADE/CLASSE
 ARMAZENAR: CORRELATOS
 DISTRIBUIR: CORRELATOS
 EXPEDIR: CORRELATOS
 EXPORTAR: CORRELATOS
 IMPORTAR: CORRELATOS

EMPRESA: ELO MEDICAL COMERCIAL EIRELI
 ENDEREÇO: AV MARECHAL FLORIANO PEIXOTO 7921 - LOJA11
 BAIRRO: BOQUEIRAO CEP: 81650000 - CURITIBA/PR
 CNPJ: 23.380.517/0001-59
 PROCESSO: 25351.306349/2019-11 AUTORIZ/MS: 3451963WMY31 (8.18173.2)
 ATIVIDADE/CLASSE
 ARMAZENAR: CORRELATOS
 DISTRIBUIR: CORRELATOS
 EXPEDIR: CORRELATOS
 IMPORTAR: CORRELATOS

EMPRESA: SISPRODENT COMÉRCIO DE MATERIAIS DENTÁRIOS LTDA - EPP
 ENDEREÇO: AV. MANOEL RIBAS, 5875, SOBRELÓJA
 BAIRRO: SANTA FELICIDADE CEP: 82400000 - CURITIBA/PR
 CNPJ: 08.068.060/0002-39
 PROCESSO: 25351.796645/2018-11 AUTORIZ/MS: P6579Y7MHMX (8.17526.6)
 ATIVIDADE/CLASSE
 ARMAZENAR: CORRELATOS
 DISTRIBUIR: CORRELATOS
 EXPEDIR: CORRELATOS
 EXPORTAR: CORRELATOS
 IMPORTAR: CORRELATOS

EMPRESA: J T Freire me
 ENDEREÇO: rua santiago dantas 117 - Anexo A
 BAIRRO: novo israel CEP: 69039090 - MANAUS/AM
 CNPJ: 19.147.463/0001-09
 PROCESSO: 25351.317549/2019-11 AUTORIZ/MS: X611WVY1Z00 (8.18238.8)
 ATIVIDADE/CLASSE
 ARMAZENAR: CORRELATOS
 EXPEDIR: CORRELATOS
 IMPORTAR: CORRELATOS

EMPRESA: GJO LOGISTICA EIRELI - ME
 ENDEREÇO: rua dos almeidas 2550 loja A
 BAIRRO: santo agostinho CEP: 30140076 - BELO HORIZONTE/MG
 CNPJ: 29.172.776/0001-70
 PROCESSO: 25351.301649/2019-12 AUTORIZ/MS: 88X13M05XXX5 (8.18172.9)
 ATIVIDADE/CLASSE

ARMAZENAR: CORRELATOS
 DISTRIBUIR: CORRELATOS
 EXPEDIR: CORRELATOS

EMPRESA: Progresso Logística e Transporte Ltda.
 ENDEREÇO: Rua Oitenta, Nº 100 QD. B LT. 01 área 8
 BAIRRO: Curado CEP: 54270165 - JABOATÃO DOS GUARARAPES/PE
 CNPJ: 10.580.938/0001-81
 PROCESSO: 25351.339594/2019-13 AUTORIZ/MS: PM99Y0195370 (8.18283.2)
 ATIVIDADE/CLASSE
 TRANSPORTAR: CORRELATOS

EMPRESA: PH EXPRESS TRANSPORTES LTDA ME
 ENDEREÇO: AV MANOEL JOSE DE ARRUDA, 1.243
 BAIRRO: JD CALIFORNIA CEP: 78070805 - CUIABÁ/MT
 CNPJ: 11.914.227/0001-69
 PROCESSO: 25351.240538/2019-14 AUTORIZ/MS: P5YX44MM963X (8.18308.0)
 ATIVIDADE/CLASSE
 TRANSPORTAR: CORRELATOS

EMPRESA: CASTANHAL PARAENSE DISTRIBUIDORA DE MEDICAMENTOS LTDA
 ENDEREÇO: AV. PRESIDENTE GETULIO VARGAS, 3625 - COND EMPRESARIAL MODELO TV. ORIENTAL Nº 2 E 3
 BAIRRO: JANETAMA CEP: 68745000 - CASTANHAL/PA
 CNPJ: 30.729.072/0001-35
 PROCESSO: 25351.322482/2019-15 AUTORIZ/MS: 2MW1W6WX78LW (8.18246.5)
 ATIVIDADE/CLASSE
 ARMAZENAR: CORRELATOS
 DISTRIBUIR: CORRELATOS
 EXPEDIR: CORRELATOS

EMPRESA: EASY HOST BRASIL - IMPORTACAO E DISTRIBUICAO DE PRODUTOS MEDICOS LTDA
 ENDEREÇO: RUA PARANÁ, 107, SALA 16 ANDAR 2
 BAIRRO: CHACARA DO SOLAR I (FAZENDINHA CEP: 06530025 - SANTANA DE PARNAÍBA/SP
 CNPJ: 32.311.440/0001-56
 PROCESSO: 25351.337683/2019-17 AUTORIZ/MS: 36Y17H71L944 (8.18282.9)
 ATIVIDADE/CLASSE
 ARMAZENAR: CORRELATOS
 DISTRIBUIR: CORRELATOS
 EXPEDIR: CORRELATOS
 IMPORTAR: CORRELATOS

EMPRESA: TRANSMAX TRANSPORTES LTDA EPP
 ENDEREÇO: ESTRADA DE ITU, 30 (VILA MARCIA)
 BAIRRO: JD. BELVAL CEP: 06422144 - BARUERI/SP
 CNPJ: 27.352.064/0001-08
 PROCESSO: 25351.325397/2019-17 AUTORIZ/MS: 0H81M066L600 (8.18299.9)
 ATIVIDADE/CLASSE
 TRANSPORTAR: CORRELATOS

EMPRESA: Superdinatec Comércio e Importação de Material Médico, Hospitalar e de Laboratório Ltda - ME
 ENDEREÇO: rua nicolau von zuben, 195
 BAIRRO: capela CEP: 13285512 - VINHEDO/SP
 CNPJ: 11.344.103/0001-95
 PROCESSO: 25351.309944/2019-17 AUTORIZ/MS: P15XX314388L (8.18248.2)
 ATIVIDADE/CLASSE
 ARMAZENAR: CORRELATOS
 DISTRIBUIR: CORRELATOS
 EXPEDIR: CORRELATOS

EMPRESA: total synergy comércio de produtos para saúde ltda.
 ENDEREÇO: AV. PAPA JOÃO XXII, Nº 4.294 - SALA 2
 BAIRRO: LOTEAMENTO INDUSTRIAL CORAL CEP: 09370800 - MAUÁ/SP
 CNPJ: 04.561.173/0001-30
 PROCESSO: 25351.336709/2019-18 AUTORIZ/MS: P52481WM2LMX (8.18287.7)
 ATIVIDADE/CLASSE
 ARMAZENAR: CORRELATOS
 DISTRIBUIR: CORRELATOS
 EXPEDIR: CORRELATOS

EMPRESA: POLLIMED COMERCIO E REPRESENTACOES LTDA
 ENDEREÇO: R BRUNO HERING , 783, TERREO, ANDAR 1 SALA 01
 BAIRRO: velha CEP: 89036160 - BLUMENAU/SC
 CNPJ: 04.040.912/0001-48
 PROCESSO: 25351.329923/2019-18 AUTORIZ/MS: PLX3M19Y494Y (8.18265.1)
 ATIVIDADE/CLASSE
 ARMAZENAR: CORRELATOS
 DISTRIBUIR: CORRELATOS
 EXPEDIR: CORRELATOS
 EXPORTAR: CORRELATOS
 IMPORTAR: CORRELATOS

EMPRESA: GMS COMERCIAL EIRELI
 ENDEREÇO: RUA GOITACAZES, 197 SALA 01
 BAIRRO: CENTRO CEP: 09510300 - SÃO CAETANO DO SUL/SP
 CNPJ: 27.390.812/0001-47
 PROCESSO: 25351.325388/2019-18 AUTORIZ/MS: 9H81H9W639M8 (8.18298.5)
 ATIVIDADE/CLASSE
 ARMAZENAR: CORRELATOS
 DISTRIBUIR: CORRELATOS
 EXPEDIR: CORRELATOS

EMPRESA: PROFILE STORAGE ARMAZEM GERAL E DISTRIBUIÇÃO LTDA
 ENDEREÇO: AV LOURENÇO BELLOLI, 1429
 BAIRRO: VILA MENCK CEP: 06268110 - OSASCO/SP
 CNPJ: 22.860.427/0001-00
 PROCESSO: 25351.325701/2019-18 AUTORIZ/MS: XL411XW94297 (8.18303.1)
 ATIVIDADE/CLASSE
 ARMAZENAR: CORRELATOS
 EXPEDIR: CORRELATOS

EMPRESA: POLLIMED COMERCIO E REPRESENTACOES LTDA
 ENDEREÇO: R BRUNO HERING , 783, TERREO, ANDAR 1 SALA 01
 BAIRRO: velha CEP: 89036160 - BLUMENAU/SC
 CNPJ: 04.040.912/0001-48
 PROCESSO: 25351.329923/2019-18 AUTORIZ/MS: PLX3M19Y494Y (8.18265.1)
 ATIVIDADE/CLASSE
 ARMAZENAR: CORRELATOS
 DISTRIBUIR: CORRELATOS
 EXPEDIR: CORRELATOS
 EXPORTAR: CORRELATOS
 IMPORTAR: CORRELATOS

EMPRESA: SEBMED PRODUTOS PARA A SAUDE EIRELI
 ENDEREÇO: RUA GONÇALVES JUNIOR 109



BAIRRO: CENTRO CEP: 88475000 - ANITÁPOLIS/SC
 CNPJ: 33.154.286/0001-19
 PROCESSO: 25351.329831/2019-20 AUTORIZ/MS: 72H107557M79 (8.18286.3)
 ATIVIDADE/CLASSE
 ARMAZENAR: CORRELATOS
 DISTRIBUIR: CORRELATOS
 EXPEDIR: CORRELATOS

EMPRESA: MEDLEVENSOHN COMERCIO E REPRESENTAÇÕES DE PRODUTOS HOSPITALARES LTDA
 ENDEREÇO: RUA DOIS, S/N QUADRA 08 LOTE 06 GALPAO FUNDOS
 BAIRRO: CIVIT I CEP: 29168030 - SERRA/ES
 CNPJ: 05.343.029/0005-13
 PROCESSO: 25351.336832/2019-21 AUTORIZ/MS: PLY485501497 (8.18277.2)
 ATIVIDADE/CLASSE
 ARMAZENAR: CORRELATOS
 EXPEDIR: CORRELATOS

EMPRESA: JAMEF TRANSPORTES EIRELI
 ENDEREÇO: AVENIDA TARRAF, 2.100
 BAIRRO: JARDIM PRIMAVERA CEP: 15061460 - SÃO JOSÉ DO RIO PRETO/SP
 CNPJ: 20.147.617/0034-00
 PROCESSO: 25351.317624/2019-22 AUTORIZ/MS: 2521Y8WM887M (8.18240.3)
 ATIVIDADE/CLASSE
 TRANSPORTAR: CORRELATOS

EMPRESA: UNIDOCKS ASSESSORIA E LOGÍSTICA DE MATERIAIS LTDA
 ENDEREÇO: Rua de Pedreira 74, Armazém 03, Módulo 02, Sala 02, Pq. Log. 35B
 BAIRRO: Pedreira CEP: 92480000 - NOVA SANTA RITA/R5
 CNPJ: 00.233.065/0029-88
 PROCESSO: 25351.322427/2019-25 AUTORIZ/MS: PP63L34LH7W (8.18249.6)
 ATIVIDADE/CLASSE
 TRANSPORTAR: CORRELATOS

EMPRESA: BIOHEALTH COMERCIO E IMPORTACAO DE EQUIPAMENTOS E PRODUTOS MEDICOS LTDA
 ENDEREÇO: av marginal projetada, 1652 galpao 11 parte 6 Cond Modular Castelo Branco
 BAIRRO: FAZENDA TAMBORO CEP: 05460200 - BARUERI/SP
 CNPJ: 32.014.717/0001-89
 PROCESSO: 25351.336945/2019-26 AUTORIZ/MS: H1Y15Y10YM99 (8.18278.6)
 ATIVIDADE/CLASSE
 ARMAZENAR: CORRELATOS
 EXPEDIR: CORRELATOS
 IMPORTAR: CORRELATOS

EMPRESA: transmmcm transportes e armazens gerais ltda
 ENDEREÇO: Rua Das Castanheiras, 200
 BAIRRO: Jardim São Pedro CEP: 13187065 - HORTOLÂNDIA/SP
 CNPJ: 14.698.791/0001-80
 PROCESSO: 25351.344763/2019-29 AUTORIZ/MS: PHSY73454785 (8.18297.1)
 ATIVIDADE/CLASSE
 TRANSPORTAR: CORRELATOS

EMPRESA: TRANSPIZZATTO TRANSPORTADORA DE CARGAS RODOVIÁRIAS LTDA
 ENDEREÇO: RUA CAPITÃO ANTONIO CARLOS, 2, SALA 16
 BAIRRO: CENTRO CEP: 44330000 - SÃO GONÇALO DOS CAMPOS/BA
 CNPJ: 77.058.881/0007-11
 PROCESSO: 25351.186599/2019-29 AUTORIZ/MS: 5164X3WX7059 (8.17862.6)
 ATIVIDADE/CLASSE
 TRANSPORTAR: -

EMPRESA: RENOVATIO TECNOLOGIA DIGITAL E PREVISÃO FACIAL POR IMAGENS E REPRESENTAÇÃO LTDA
 ENDEREÇO: Rua Frei Caneca, nº 1212 - Andar 10 - Conj 106
 BAIRRO: Consolação CEP: 01507907 - SÃO PAULO/SP
 CNPJ: 08.218.267/0001-61
 PROCESSO: 25351.814031/2018-29 AUTORIZ/MS: P9772H6716Y9 (8.17584.6)
 ATIVIDADE/CLASSE
 ARMAZENAR: CORRELATOS
 EXPEDIR: CORRELATOS
 IMPORTAR: CORRELATOS

EMPRESA: WSMED TECNOLOGIAS MEDICAS LTDA
 ENDEREÇO: Rua Guarani, 598
 BAIRRO: Jardim São Francisco CEP: 13456079 - SANTA BÁRBARA D'ESTE/SP
 CNPJ: 30.767.266/0001-25
 PROCESSO: 25351.264148/2019-30 AUTORIZ/MS: WMMW15MMBYMLH (8.18073.7)
 ATIVIDADE/CLASSE
 ARMAZENAR: CORRELATOS
 DISTRIBUIR: CORRELATOS
 EMBALAR: CORRELATOS
 EXPEDIR: CORRELATOS
 EXPORTAR: CORRELATOS
 FABRICAR: CORRELATOS
 IMPORTAR: CORRELATOS
 REEMBALAR: CORRELATOS

EMPRESA: JAQUELINE FIGUEIREDO COMERCIO E TREINAMENTOS LTDA
 ENDEREÇO: RUA ALBERTO ZOLLER, 40, SALA 103
 BAIRRO: ALVORADA CEP: 8956000 - VIDEIRA/SC
 CNPJ: 16.679.156/0001-80
 PROCESSO: 25351.320234/2019-30 AUTORIZ/MS: PW2MW2W64W52 (8.18244.8)
 ATIVIDADE/CLASSE
 ARMAZENAR: CORRELATOS
 EXPEDIR: CORRELATOS
 IMPORTAR: CORRELATOS

EMPRESA: WSMED TECNOLOGIAS MEDICAS LTDA
 ENDEREÇO: Rua Guarani, 598
 BAIRRO: Jardim São Francisco CEP: 13456079 - SANTA BÁRBARA D'ESTE/SP
 CNPJ: 30.767.266/0001-25
 PROCESSO: 25351.264148/2019-30 AUTORIZ/MS: WMMW15MMBYMLH (8.18073.7)
 ATIVIDADE/CLASSE
 ARMAZENAR: CORRELATOS
 DISTRIBUIR: CORRELATOS
 EMBALAR: CORRELATOS
 EXPEDIR: CORRELATOS
 EXPORTAR: CORRELATOS
 FABRICAR: CORRELATOS
 IMPORTAR: CORRELATOS
 REEMBALAR: CORRELATOS

EMPRESA: DENTAL MATIPO LTDA
 ENDEREÇO: Rua Bernardo Torres nº 55, Loja 01
 BAIRRO: Centro CEP: 35367000 - MATIPO/MG
 CNPJ: 32.952.662/0001-58

PROCESSO: 25351.309949/2019-31 AUTORIZ/MS: 8MY16W36H128 (8.18260.2)
 ATIVIDADE/CLASSE
 COMERCIALIZAR: CORRELATOS

EMPRESA: KETTULIAN PRISCILLA OLIVEIRA DA SILVA DOS SANTOS
 ENDEREÇO: RUA PLANETA JUPITER, 193, LOTE MORADA DO SOL, sala 2
 BAIRRO: ALEIXO CEP: 69060089 - MANAUS/AM
 CNPJ: 31.055.722/0001-77
 PROCESSO: 25351.293460/2019-31 AUTORIZ/MS: H3L1749W13M2 (8.18158.1)
 ATIVIDADE/CLASSE
 ARMAZENAR: CORRELATOS
 DISTRIBUIR: CORRELATOS
 EXPEDIR: CORRELATOS

EMPRESA: Cavalli Comércio de Produtos Médicos e Hospitalares EIRELI
 ENDEREÇO: R. Maria Olímpio Jardim, nº 370A
 BAIRRO: JD. Isabel CEP: 87309285 - CAMPO MOURÃO/PR
 CNPJ: 32.743.242/0001-61
 PROCESSO: 25351.309138/2019-31 AUTORIZ/MS: 7LY1H41X127H (8.18176.3)
 ATIVIDADE/CLASSE
 ARMAZENAR: CORRELATOS
 DISTRIBUIR: CORRELATOS
 EXPEDIR: CORRELATOS

EMPRESA: NORDICA DISTRIBUIDORA HOSPITALAR LTDA
 ENDEREÇO: RUA DONA MARIA DE SOUZA 510
 BAIRRO: PIEDADE CEP: 54400260 - JABOATÃO DOS GUARARAPES/PE
 CNPJ: 09.137.934/0002-25
 PROCESSO: 25351.192192/2019-31 AUTORIZ/MS: PM48M4791606 (8.18230.9)
 ATIVIDADE/CLASSE
 ARMAZENAR: CORRELATOS
 DISTRIBUIR: CORRELATOS
 EXPEDIR: CORRELATOS

EMPRESA: SIT LOCAÇÕES E LOGISTICA EIRELI
 ENDEREÇO: AV 3 NUMERO 08- A condomínio parque norte
 BAIRRO: MORRO ALTO CEP: 33200000 - VESPASIANO/MG
 CNPJ: 27.928.496/0001-14
 PROCESSO: 25351.320266/2019-35 AUTORIZ/MS: 669151L927L4 (8.18245.1)
 ATIVIDADE/CLASSE
 TRANSPORTAR: CORRELATOS

EMPRESA: HUNTER CIENTIFICA COMERCIAL E SERVIÇOS LTDA
 ENDEREÇO: RUA SILVIO ALMEIDA, Nº 699
 BAIRRO: EXPEDICIONÁRIOS CEP: 58041020 - JOÃO PESSOA/PB
 CNPJ: 00.304.559/0003-77
 PROCESSO: 25351.324045/2019-36 AUTORIZ/MS: PP64129H93W8 (8.18253.9)
 ATIVIDADE/CLASSE
 ARMAZENAR: CORRELATOS
 DISTRIBUIR: CORRELATOS
 EXPEDIR: CORRELATOS

EMPRESA: RIGATO COMERCIO DE EQUIPAMENTOS MEDICOS LTDA
 ENDEREÇO: RUA RIO JAVARI, Nº 10, quadra 60 CONJUNTO VIEIRALVES
 BAIRRO: NOSSA SENHORA DAS GRAÇAS CEP: 69053110 - MANAUS/AM
 CNPJ: 17.861.577/0001-90
 PROCESSO: 25351.337249/2019-37 AUTORIZ/MS: H3013M8WHM4L (8.18280.1)
 ATIVIDADE/CLASSE
 COMERCIALIZAR: CORRELATOS

EMPRESA: prioritta produtos hospitalares eireli
 ENDEREÇO: rua saira militar 570
 BAIRRO: parque industrial v CEP: 86702700 - ARAPONGAS/PR
 CNPJ: 29.700.587/0001-23
 PROCESSO: 25351.317566/2019-37 AUTORIZ/MS: 30W10M43W311 (8.18239.1)
 ATIVIDADE/CLASSE
 ARMAZENAR: CORRELATOS
 DISTRIBUIR: CORRELATOS
 EXPEDIR: CORRELATOS

EMPRESA: NASCIMENTO E SANTOS DE ALMEIDA LTDA
 ENDEREÇO: RUA AARAO REIS, 903
 BAIRRO: CENTRO CEP: 65606020 - CAXIAS/MA
 CNPJ: 21.036.206/0001-41
 PROCESSO: 25351.330966/2019-38 AUTORIZ/MS: 123169MY080 (8.18307.6)
 ATIVIDADE/CLASSE
 ARMAZENAR: CORRELATOS
 DISTRIBUIR: CORRELATOS
 EXPEDIR: CORRELATOS

EMPRESA: ELOFARMA DISTRIBUIDORA S/A
 ENDEREÇO: AV. TALMA RODRIGUES RIBEIRO, Nº 147 GALPÃO 4 SALA 11
 BAIRRO: PORTAL DE JACARAÍPE CEP: 29173795 - SERRA/ES
 CNPJ: 23.048.790/0002-61
 PROCESSO: 25351.306377/2019-39 AUTORIZ/MS: 6M410M67582L (8.18175.0)
 ATIVIDADE/CLASSE
 ARMAZENAR: CORRELATOS
 DISTRIBUIR: CORRELATOS
 EXPEDIR: CORRELATOS

EMPRESA: renato pereira santos
 ENDEREÇO: RUA AMAZONAS, 152
 BAIRRO: CENTRO CEP: 39625000 - ITAQBOM/MG
 CNPJ: 18.149.662/0001-93
 PROCESSO: 25351.024045/2019-39 AUTORIZ/MS: 180182LL1440 (8.17878.2)
 ATIVIDADE/CLASSE
 ARMAZENAR: CORRELATOS
 DISTRIBUIR: CORRELATOS
 EXPEDIR: CORRELATOS

EMPRESA: euro parts brasil industria e comercio de instrumental cirurgico ltda
 ENDEREÇO: rua aratiba, 212
 BAIRRO: condomínio industrial limeira CEP: 13481208 - LIMEIRA/SP
 CNPJ: 13.440.884/0001-47
 PROCESSO: 25351.317606/2019-41 AUTORIZ/MS: P93YL137895L (8.18242.1)
 ATIVIDADE/CLASSE
 ARMAZENAR: CORRELATOS
 DISTRIBUIR: CORRELATOS
 EMBALAR: CORRELATOS
 EXPEDIR: CORRELATOS
 FABRICAR: CORRELATOS
 REEMBALAR: CORRELATOS

EMPRESA: MULTIMED DENTAL EIRELI
 ENDEREÇO: RUA VICENTE FERNANDES, Nº 09
 BAIRRO: CENTRO CEP: 59900000 - PAU DOS FERROS/RN



Consultas / Funcionamento de Empresa Nacional / Resultado / Detalhamento

Dados da Empresa Nacional

Razão Social

SEBMED PRODUTOS PARA A SAUDE EIRELI

CNPJ

33.154.286/0001-19

Endereço Completo

R TREZE DE JUNHO, 805 - FLOR DE NÁPOLIS CEP: 88.106-470 - SÃO JOSÉ/SC

Telefone

(48) 3035-7175

Responsável Técnico

LUAN RODRIGUES DE ARAUJO

Responsável Legal

VANESSA DE OLIVEIRA SEBOLD

Dados do Cadastro

Cadastro Nº

4.03.362-3

Data do Cadastro

31/05/2021

Situação

Ativa

Nº do Processo

25351.497660/2021-85

Cadastro

2 - Cosmético

Atividades / Classes**Armazenar**

- Perfumes
- Produtos de Higiene
- Cosméticos

Distribuir

- Perfumes
- Produtos de Higiene
- Cosméticos

Expedir

- Perfumes
- Produtos de Higiene
- Cosméticos

Certificado de Boas Práticas de Fabricação - CBPF (Vigente)

**Empresa
Solicitante****Linhas de Certificação
Vigentes****Data de
Publicação****Vencimento do
Certificado**

Nenhum registro encontrado

Certificado de Boas Práticas de Distribuição e Armazenagem - CBPDA (Vigente)**Empresa
Solicitante****Linhas de Certificação
Vigentes****Data de
Publicação****Vencimento do
Certificado**

Nenhum registro encontrado

[Voltar](#)

Consultas / Situação de Documentos / Técnico / Técnico / DOU

Empresa	SEBMED PRODUTOS PARA A SAUDE EIRELI	CNPJ	33.154.286/0001-19
----------------	-------------------------------------	-------------	--------------------

DOU:	101	Dt.Publicação:	31/05/2021	Resolução:	2167	Dt.Resolução:	28/05/2021
-------------	-----	-----------------------	------------	-------------------	------	----------------------	------------

NOME DA EMPRESA SOLICITANTE / CNPJ
NÚMERO DO PROCESSO / EXPEDIENTE(S)
ASSUNTO PETIÇÃO OU PROCESSO
NOME DA EMPRESA INSPECIONADA / CNPJ OU CADASTRO ÚNICO
ENDEREÇO DE EMPRESA INSPECIONADA
LINHA(S) DE CERTIFICAÇÃO (ÕES)

SEBMED PRODUTOS PARA A SAUDE EIRELI / 33.154.286/0001-19
25351.497660/2021-85 / 4.03362.3

R TREZE DE JUNHO, 805 - FLOR DE NÁPOLIS - 88106470 - SÃO JOSÉ/SC
ARMAZENAR: COSMÉTICOS / PERFUMES / PRODUTOS DE HIGIENE
DISTRIBUIR: COSMÉTICOS / PERFUMES / PRODUTOS DE HIGIENE
EXPEDIR: COSMÉTICOS / PERFUMES / PRODUTOS DE HIGIENE

723 - AFE - CONCESSÃO - COSMÉTICOS, PERFUMES E PRODUTOS DE HIGIENE - DISTRIBUIDORA (S)

Consultado em 17/06/2021 14:26:13 no endereço

<https://consultas.anvisa.gov.br/#/documentos/tecnicos/25351497660202185/25351497660202185/294217/>

[Voltar](#)

Consultas / Funcionamento de Empresa Nacional / Resultado / Detalhamento

Dados da Empresa Nacional

Razão Social

SEBMED PRODUTOS PARA A SAUDE EIRELI

CNPJ

33.154.286/0001-19

Endereço Completo

R TREZE DE JUNHO, 805 - FLOR DE NÁPOLIS CEP: 88.106-470 - SÃO JOSÉ/SC

Telefone

(48) 3035-7175

Responsável Técnico

LUAN RODRIGUES DE ARAUJO

Responsável Legal

VANESSA DE OLIVEIRA SEBOLD

Dados do Cadastro

Cadastro Nº

3.10.342-4

Data do Cadastro

29/04/2021

Situação

Ativa

Nº do Processo

25351.368901/2021-80

Cadastro

3 - Saneantes

Atividades / Classes**Armazenar**

- Saneante Domis.

Distribuir

- Saneante Domis.

Expedir

- Saneante Domis.

Certificado de Boas Práticas de Fabricação - CBPF (Vigente)

Empresa Solicitante	Linhas de Certificação Vigentes	Data de Publicação	Vencimento do Certificado
---------------------	---------------------------------	--------------------	---------------------------

Nenhum registro encontrado

Certificado de Boas Práticas de Distribuição e Armazenagem - CBPDA (Vigente)

Empresa Solicitante	Linhas de Certificação Vigentes	Data de Publicação	Vencimento do Certificado
Nenhum registro encontrado			
			<input type="button" value="Voltar"/>



Consultas / Situação de Documentos / Técnico / Técnico / DOU

Empresa SEBMED PRODUTOS PARA A SAUDE EIRELI

CNPJ 33.154.286/0001-19

DOU: 79

Dt.Publicação: 30/04/2021

Resolução: 1707

Dt.Resolução: 18/04/2021

NOME DA EMPRESA SOLICITANTE / CNPJ
NÚMERO DO PROCESSO / EXPEDIENTE(S)
ASSUNTO PETIÇÃO OU PROCESSO
NOME DA EMPRESA INSPECIONADA / CNPJ OU CADASTRO ÚNICO
ENDEREÇO DE EMPRESA INSPECIONADA
LINHA(S) DE CERTIFICAÇÃO (ÕES)

SEBMED PRODUTOS PARA A SAUDE EIRELI / 33.154.286/0001-19

25351.368901/2021-80 / 3.10342.4

R TREZE DE JUNHO, 805 - FLOR DE NÁPOLIS - 88106470 - SÃO JOSÉ/SC

ARMAZENAR: SANEANTE DOMIS.

DISTRIBUIR: SANEANTE DOMIS.

EXPEDIR: SANEANTE DOMIS.

740 - AFE - CONCESSÃO - SANEANTES DOMISSANITÁRIOS - DISTRIBUIDORA (SOMENTE MATRIZ) / 1

Consultado em 03/05/2021 19:29:43 no endereço

<https://consultas.anvisa.gov.br/#/documentos/tecnicos/25351368901202180/25351368901202180/280716/>

Voltar



PREGÃO ELETRÔNICO Nº 146/2021

PROPOSTA FINAL E
DOC. TÉCNICO

SEBMED PRODUTOS PARA A SAUDE
EIRELI

CNPJ nº 33.154.286/0001-19



SEBMED PRODUTOS PARA A SAUDE EIRELI
 CNPJ: 33.154.286/0001-19 - I.E: 260.026.255
 RUA TREZE DE JUNHO, Nº 805, SALA COMERCIAL - FLOR DE NAPOLIS - SÃO JOSÉ - SC - CEP:
 88.106-470
 TELEFONE: (48) 4105-3869 EMAIL: SEBMEDSAUDE@HOTMAIL.COM

Ao Órgão 987565 - PREF.MUN. DE FRANCISCO BELTRAO. Pregão Eletrônico Nº 1462021. Apresentamos nossa proposta de preços.

Item	Descrição	Unidade	Qtd	R\$ Unitário	Valor Total
37	BORRIFADOR, MATERIAL: PLÁSTICO, TIPO: SPRAY, 1000ML CONTENDO BICO BORRIFADOR, APLICAÇÃO: MATERIAL DE LIMPEZA. ISENTO DE REGISTRO NA ANVISA. MARCA: SEBOLD FABRICANTE: SEBOLD MODELO/VERSÃO: BORRIFADOR/PLÁSTICO	FRASCO 1.000,00 ML	3.800,00	6,1400	23.332,0000
371	TRICLOSANA, CONCENTRAÇÃO:5 MG/ML, FORMA FARMACÉUTICA: SABONETE LÍQUIDO CREMOSO, CARACTERÍSTICA ADICIONAL:COM AROMATIZANTE. OBS: SABONETE LÍQUIDO, ASPECTO FÍSICO: CREMOSO, APLICAÇÃO: SABONETEIRA PARA SABONETE LÍQUIDO, CARACTERÍSTICAS ADICIONAIS: REFIL 800 ML PARA DISPENSER, AROMA: ERVA-DOCE. UNIDADE: FRASCO 800,00ML. REGISTRO NA ANVISA Nº 25351.491182/2014-93. MARCA: BELLPLUS FABRICANTE: BELLPLUS MODELO/VERSÃO: SABONETE/TROCLOSAN	FRASCO 500,00 ML	1.000,00	9,9400	9.940,0000
Valor total da proposta:					33.272.0000

O valor total dessa proposta é de R\$33.272,0000 (trinta e três mil e duzentos e setenta e dois reais).

Dados Comerciais:

Dados Bancários: Caixa Econômica Federal — Conta Corrente: 1670-6 — Agência 3522 — Operação 003

Validade da proposta: De acordo com o Edital

Prazo de entrega: De acordo com o Edital

Prazo para pagamento: De acordo com o Edital

Prazo de garantia: De acordo com o Edital

Observações:

1. Concordamos com todas as normas do edital.
2. Validade da Proposta: de acordo com o edital.
3. Prazo/Local de Entrega: de acordo com o edital.
4. Condições de Pagamento: de acordo com o edital.
5. Prazo de garantia: de acordo com o edital.
6. Declaramos que os produtos ofertados atendem as especificações do edital.
7. Declaramos que aceitamos todos os termos do presente edital de que a nossa proposta estão considerados todos os custos, como materiais, fretes, alugueis de equipamentos, seguros, inclusive encargos trabalhistas e sociais, previdenciário, fiscais ensaios, testes e demais provas exigidas por normas oficiais, taxas e impostos que possam influir direta ou indiretamente no custo da execução das obras e serviços.
8. Dados Bancários: Caixa Econômica Federal — Conta Corrente: 1670-6 — Agência 3522 — Operação 003
9. Optante pelo Simples Nacional (X) SIM () NÃO
10. E-mail: sebmmedsaude@hotmail.com
11. Declaramos que estamos cientes do conhecimento do edital e concorda com todas as suas condições.
12. Declaramos que a Sra. Vanessa de Oliveira Sebold, Proprietária da empresa Sebmmed Produtos para a Saúde Eireli, residente na Rua Treze de Junho, nº 769, Flor de Nápolis - São José/SC, inscrito no RG nº 5.146.021 SESP/SC e CPF nº 052.944.469-01, será responsável pela assinatura do contrato.

São José, 28 de Setembro de 2021

VANESSA DE OLIVEIRA
 SEBOLD:052
 94446901

Assinado de forma digital por VANESSA DE OLIVEIRA
 SEBOLD:052944469
 01
 Dados: 2021.09.28
 14:15:07 -03'00'



SEBMED PRODUTOS PARA A SAUDE EIRELI

CNPJ: 33.154.286/0001-19 - I.E: 260.026.255

RUA TREZE DE JUNHO, N° 805, SALA COMERCIAL - FLOR DE NAPOLIS - SÃO JOSÉ - SC - CEP: 88.106-470

TELEFONE: (48) 4105-3869 EMAIL: SEBMEDSAUDE@HOTMAIL.COM

004734

Representante Legal

VANESSA DE
OLIVEIRA

SEBOLD:0529444
6901

Assinado de forma digital
por VANESSA DE OLIVEIRA

SEBOLD:05294446901

Dados: 2021.09.28

14:15:26 -03'00'

Vanessa de Oliveira Sebold

RG:5146021

CPF:052.944.469-01



PREGÃO ELETRÔNICO Nº 146/2021

PROPOSTA INICIAL E
HABILITAÇÃO

S CERON DE OLIVEIRA

CNPJ nº 06.983.028/0001-72



004776

S CERON DE OLIVEIRA

CNPJ: 06.983.028/0001-72 / Insc. Estadual: 90878401-47

Rua, Machado de Assis nº 171, - Jardim Dona Maria - Pitanga - Pr -
Fone: 42 - 3646- 1347 - Celular: 43 - 99968-4961**PROPOSTA COMERCIAL**

EDITAL DE PREGÃO Nº 146/2021
PROCESSO ADMINISTRATIVO Nº 638/2021
MODALIDADE: PREGÃO ELETRÔNICO
TIPO: MENOR PREÇO POR ITEM UNITÁRIO

REGISTRO DE PREÇOS para futura e eventual aquisição de equipamentos, material e instrumental médico hospitalar para suprimento das unidades de saúde, farmácias municipais, centro de saúde cidade norte e unidade de pronto atendimento 24 horas – UPA

A empresa S CERON DE OLIVEIRA, estabelecida na Rua Macahado de Assis, 171, Jardim Dona Maria, Cidade de Pitanga, Estado do Paraná, telefone (42) 3646-1347 | (43) 99968-4961, e-mail para contato brand_ceron@hotmail.com, inscrita no CNPJ sob nº06.983.028/0001-72, neste ato representada por Sr. SIDINEI CERON DE OLIVEIRA, cargo, Proprietario portador do documento de Identidade nº 8.091.533-0, inscrito no CPF sob o nº 866.258.299-00, Rua Macahado de Assis, 171, Jardim Dona Maria, Cidade de Pitanga, Estado do Paraná, vem por meio desta, apresentar Proposta de Preços ao Edital de Pregão Eletrônico nº 146/2021 em epigrafe que tem por objeto a Implantação de REGISTRO DE PREÇOS para futura e eventual aquisição de equipamentos, material e instrumental médico hospitalar para suprimento das unidades de saúde, farmácias municipais, centro de saúde cidade norte e unidade de pronto atendimento 24 horas – UPA., em atendimento a as Secretarias e Departamentos do Município, conforme segue:

Fornecedor: S CERON DE OLIVEIRA CNPJ nº: 06.983.028/0001-72
Inscrição Estadual: 90878401-47 - Endereço: RUA MACHADO DE ASSIS Nº 171
Bairro: CENTRO - Cidade: PITANGA Estado: PARANÁ __ CEP: 85200-000
E-mail: BRAND_CERON@HOTMAIL.COM Fone: Fax: 42 – 3646-1347
REPRESENTADO: SIDINEI CERON DE OLIVEIRA CARGO: PROPRIETARIO
RG: 8.091.533-0 - BANCO: BANCO DO BRASIL - AGENCIA BANCARIA: 2269-1
CONTA CORRENTE: 16.779-7

Rua, Machado de Assis nº 171 - Jardim Dona Maria - Pitanga - Pr -
Fone: 42 - 3646- 1347 - Celular: 43 - 99968-4961



S. CERON DE OLIVEIRA

CNPJ: 06.983.028/0001-72 / Insc. Estadual: 90878401-47

Rua, Machado de Assis nº 171, - Jardim Dona Maria - Pitanga - Pr -
Fone: 42 - 3646- 1347 - Celular: 43 - 99968-4961

Item	Especificação	Marca	Und	Qty	Preço Un	Valor Total
27	avental hospitalar, material : tnt, gramatura: cerca de 40 g,cm2, cor : branco, componente: tiras para fixação, característica adicional: manga longa, punho elástico. obs tamanho G - CODIGO BR 445186 – REGISTRO ANVISA Nº 81150410003	SP ODONTO	UN	100.000	R\$ 3,70	R\$ 370.000,00
232	luva para procedimento não cirúrgico material: látex natural íntegro e uniforme, tamanho: extrapequeno, características adicionais: lubrificada com pó bioabsorvível, descartável, apresentação: atóxica, tipo: ambidestra, tipo uso: descartável, modelo: formato anatômico, finalidade: resistente à tração. unidade: caixa 100,00 unidades. CODIGO BR 269891 - CA Nº 41.346 REGISTRO ANVISA Nº 80495510022	MEDIX	CX	8.000	R\$ 50,00	R\$ 400.000,00
233	luva para procedimento não cirúrgico, material: látex natural íntegro e uniforme, tamanho: extrapequeno, características adicionais: SEM PÓ, ANTIDERRAPANTE, TIPO: AMBIDESTRA. CODIGO BR 269891 - CA Nº 41.346 - REGISTRO ANVISA Nº 80495510022	MEDIX	CX	50	R\$ 50,00	R\$ 2.500,00
234	luva para procedimento não cirúrgico, material: látex natural íntegro e uniforme, tamanho: grande, características adicionais: SEM PÓ, TIPO: AMBIDESTRA. CODIGO BR 375934 - CA Nº 39.556 - REGISTRO ANVISA Nº 81378690002	NOBRE	CX	10	R\$ 50,00	R\$ 500,00
235	luva para procedimento não cirúrgico, material: látex natural íntegro e uniforme, tamanho: médio, características adicionais: lubrificada com pó bioabsorvível,	NOBRE	CX	10.000	R\$ 50,00	R\$ 500.000,00



S. CERON DE OLIVEIRA

CNPJ: 06.983.028/0001-72 / Insc. Estadual: 90878401-47

Rua, Machado de Assis nº 171, - Jardim Dona Maria - Pitanga - Pr -
Fone: 42 - 3646- 1347 - Celular: 43 - 99968-4961.

	descartável, apresentação: atóxica, tipo: ambidestra, tipo uso: descartável, modelo: formato anatômico, finalidade: resistente à tração. unidade: caixa 100,00 unidades. CODIGO BR 269893 CA Nº 39.556 - REGISTRO ANVISA Nº 81378690002					
236	luva para procedimento não cirúrgico, material: látex natural íntegro e uniforme, tamanho: pequeno, características adicionais: lubrificada com pó bioabsorvível, descartável, apresentação: atóxica, tipo: ambidestra, tipo uso: descartável, modelo: formato anatômico, finalidade: resistente à tração. unidade: caixa 100,00 unidades. CODIGO BR 269894 CA Nº 39.556 - REGISTRO ANVISA Nº 81378690002	NOBRE	CX	8.000	R\$ 50,00	R\$ 400.000,00
237	luva para procedimento não cirúrgico, material: látex natural íntegro e uniforme, tamanho: pequeno, características adicionais: SEM PÓ, tipo: ambidestra. CODIGO BR 375935 CA Nº 39.556 - REGISTRO ANVISA Nº 81378690002	NOBRE	CX	50	R\$ 50,00	R\$ 2.500,00
238	LUVA PARA PROCEDIMENTO NÃO CIRÚRGICO, MATERIAL: LÁTEX NATURAL ÍNTEGRO E UNIFORME, TAMANHO: GRANDE, CARACTERÍSTICAS ADICIONAIS: LUBRIFICADA COM PÓ BIOABSORVÍVEL, DESCARTÁVEL, APRESENTAÇÃO: ATÓXICA, TIPO: AMBIDESTRA, TIPO USO: DESCARTÁVEL, MODELO: FORMATO ANATÔMICO, FINALIDADE: RESISTENTE À TRAÇÃO. UNIDADE: CAIXA 100,00 UNIDADES. CODIGO BR 269892 CA Nº 39.556 - REGISTRO ANVISA Nº 81378690002	NOBRE	CX	1.000	R\$ 50,00	R\$ 50.000,00
239	luva para procedimento não cirúrgico, material: látex, tamanho:	NOBRE	CX	50	R\$ 50,00	R\$ 2.500,00

Rua, Machado de Assis nº 171 - Jardim Dona Maria - Pitanga - Pr -
Fone: 42 - 3646- 1347 - Celular: 43 - 99968-4961



S. CERON DE OLIVEIRA

004779

CNPJ: 06.983.028/0001-72 / Insc. Estadual: 90873401-47

Rua, Machado de Assis nº 171, - Jardim Dona Maria - Pitanga - Pr -
Fone: 42 - 3646- 1347 - Celular: 43 - 99968-4961

	médio, características adicionais: SEM PÓ , tipo: ambidestra, tipo uso: descartável. CODIGO BR 443397 CA Nº 39.556 - REGISTRO ANVISA Nº 81378690002					
241	luva para procedimento não cirúrgico, material: vinil, tamanho: grande, características adicionais: sem pó, descartável, esterilidade: não estéril, apresentação: atóxica, tipo: ambidestra, modelo: formato anatômico, finalidade: resistente à tração. unidade: caixa 100,00 unidades. CODIGO BR 437575 CA Nº 39.556 - REGISTRO ANVISA Nº 81378690002	MEDIX	CX	200	R\$ 30,00	R\$ 6.000,00
242	luva para procedimento não cirúrgico, material: vinil, tamanho: médio, características adicionais: descartável, sem látex, sem pó, esterilidade: não estéril, cor: anatômica, resistente a tração. unidade: caixa 100,00 unidades CODIGO BR 416061 - CA Nº 39.556 - REGISTRO ANVISA Nº 81378690002	MEDIX	CX	300	R\$ 30,00	R\$ 9.000,00
243	luva para procedimento não cirúrgico, material: vinil, tamanho: pequeno, características adicionais: sem pó, descartável, esterilidade: não estéril, apresentação: atóxica, tipo: ambidestra, modelo: formato anatômico, finalidade: resistente à tração. unidade: caixa 100,00 unidades. CODIGO BR 416061 -- CA Nº 39.556 - REGISTRO ANVISA Nº 81378690002	MEDIX	CX	250	R\$ 30,00	R\$ 7.500,00
244	luva para procedimento não cirúrgico, material: vinil, tamanho: extra-pequeno, características adicionais: sem pó, descartável, esterilidade: não estéril, apresentação: atóxica, tipo: ambidestra, modelo: formato anatômico, finalidade: resistente à tração. unidade: caixa 100,00 unidades. CODIGO BR 416061- - CA	MEDIX	CX	100	R\$ 30,00	R\$ 3.000,00

Rua, Machado de Assis nº 171 - Jardim Dona Maria - Pitanga - Pr -
Fone: 42 - 3646- 1347 - Celular: 43 - 99968-4961



S CERON DE OLIVEIRA

CNPJ: 06.983.028/0001-72 / Insc. Estadual: 90878401-47

Rua, Machado de Assis nº 171, - Jardim Dona Maria - Pitanga - Pr -
Fone: 42 - 3646- 1347 - Celular: 43 - 99968-4961

	Nº 39.556 - REGISTRO ANVISA Nº 81378690002					
245	máscara cirúrgica, tipo: não tecido, 3 camadas, pregas horizontais, atóxica, tipo fixação: com elástico, características adicionais: clip nasal embutido, hipoalergênica, tipo uso: descartável. unidade: unidade. obs: máscara cirúrgica descartável, branca, tecido não tecido, com elástico, tripla camada com filtro antibacteriano, clip nasal que possa ser flexionado e ajustado ao contorno do nariz e bochechas. CODIGO BR 435202 - REGISTRO ANVISA Nº 81150410006	SP ODONTO	CX	10.000	R\$ 15,00	R\$ 150.000,00

ESTIMATIVA DO VALOR R\$ 1.903.500,00 (UM MILHÃO NOVICENTOS E TRES MIL E QUINHENTOS REAIS)

A validade desta proposta é de **90 (noventa) dias corridos**, contados da data da abertura da sessão pública de **PREGÃO ELETRÔNICO** e/ou alteração prevista no item 11.6 do Edital.

CONDIÇÕES GERAIS: Declaramos conhecer os termos do instrumento convocatório que rege a presente licitação.

PRAZO DE GARANTIA A garantia deverá ser da seguinte forma: Para todos os Itens de no mínimo 12 (doze) meses, a contar do recebimento definitivo do objeto pela Contratante.

PRAZO DE ENTREGA: De acordo com o Edital.

LOCAL DE ENTREGA: De acordo com o Edital.

No preço cotado já estão incluídas eventuais vantagens e/ou abatimentos, impostos, taxas e encargos sociais, obrigações trabalhistas, previdenciárias, fiscais e comerciais, assim como despesas com transportes e deslocamentos e outras quaisquer que incidam sobre a contratação.

Pitanga, em 27 de setembro de 2021

Sidinei Ceron de Oliveira
RG: 8.091.533-0

Responsável Lega pela Empresa

06.983.028/0001-72

S CERON DE OLIVEIRA

Rua, Machado de Assis nº 171
Jardim Dona Maria

CEP 85.200-000 - Pitanga - PR

Rua, Machado de Assis nº 171 - Jardim Dona Maria - Pitanga - Pr -
Fone: 42 - 3646- 1347 - Celular: 43 - 99968-4961



Ministério da Economia
Secretaria Especial de Desburocratização, Gestão e Governo Digital
Secretaria de Gestão

Sistema de Cadastramento Unificado de Fornecedores - SICAF

Declaração

Declaramos para os fins previstos na Lei nº 8.666, de 1993, conforme documentação registrada no SICAF, que a situação do fornecedor no momento é a seguinte:

Dados do Fornecedor

CNPJ: 06.983.028/0001-72 DUNS®: 936261681
Razão Social: S CERON DE OLIVEIRA
Nome Fantasia: BRAND
Situação do Fornecedor: Credenciado Data de Vencimento do Cadastro: 05/02/2022
Natureza Jurídica: EMPRESÁRIO (INDIVIDUAL)
MEI: Não
Porte da Empresa: Micro Empresa

Ocorrências e Impedimentos

Ocorrência: Nada Consta
Impedimento de Licitar: Nada Consta
Ocorrências Impeditivas indiretas: Nada Consta
Vínculo com "Serviço Público": Nada Consta

Níveis cadastrados:

Documento(s) assinalado(s) com "*" está(ão) com prazo(s) vencido(s).

Fornecedor possui alguma pendência no Nível de Cadastramento indicado. Verifique mais informações sobre pendências nas funcionalidades de consulta.

I - Credenciamento

II - Habilitação Jurídica (Possui Pendência)

III - Regularidade Fiscal e Trabalhista Federal

Receita Federal e PGFN Validade: 19/10/2021
FGTS Validade: 16/10/2021
Trabalhista (<http://www.tst.jus.br/certidao>) Validade: 18/02/2022

IV - Regularidade Fiscal Estadual/Distrital e Municipal (Possui Pendência)

Receita Estadual/Distrital Validade: 29/05/2021 (*)
Receita Municipal Validade: 29/04/2021 (*)

**TRIBUNAL DE CONTAS DA UNIÃO****Consulta Consolidada de Pessoa Jurídica**

Este relatório tem por objetivo apresentar os resultados consolidados de consultas eletrônicas realizadas diretamente nos bancos de dados dos respectivos cadastros. A responsabilidade pela veracidade do resultado da consulta é do Órgão gestor de cada cadastro consultado. A informação relativa à razão social da Pessoa Jurídica é extraída do Cadastro Nacional da Pessoa Jurídica, mantido pela Receita Federal do Brasil.

Consulta realizada em: 05/10/2021 13:41:44

Informações da Pessoa Jurídica:

Razão Social: **S CERON DE OLIVEIRA**
CNPJ: **06.983.028/0001-72**

Resultados da Consulta Eletrônica:

Órgão Gestor: **TCU**
Cadastro: **Licitantes Inidôneos**
Resultado da consulta: **Nada Consta**

Para acessar a certidão original no portal do órgão gestor, clique [AQUI](#).

Órgão Gestor: **CNJ**
Cadastro: **CNIA - Cadastro Nacional de Condenações Cíveis por Ato de Improbidade Administrativa e Inelegibilidade**
Resultado da consulta: **Nada Consta**

Para acessar a certidão original no portal do órgão gestor, clique [AQUI](#).

Órgão Gestor: **Portal da Transparência**
Cadastro: **Cadastro Nacional de Empresas Inidôneas e Suspensas**
Resultado da consulta: **Nada Consta**

Para acessar a certidão original no portal do órgão gestor, clique [AQUI](#).

Órgão Gestor: **Portal da Transparência**
Cadastro: **CNEP - Cadastro Nacional de Empresas Punidas**
Resultado da consulta: **Nada Consta**

Para acessar a certidão original no portal do órgão gestor, clique [AQUI](#).

Obs: A consulta consolidada de pessoa jurídica visa atender aos princípios de simplificação e

racionalização de serviços públicos digitais. Fundamento legal: Lei nº 12.965, de 23 de abril de 2014, Lei nº 13.460, de 26 de junho de 2017, Lei nº 13.726, de 8 de outubro de 2018, Decreto nº 8.638 de 15, de janeiro de 2016.



S CERON DE OLIVEIRA

CNPJ: 06.983.028/0001-72 / Insc. Estadual: 90878401-47

Rua, Machado de Assis nº 171, - Jardim Dona Maria - Pitanga - Pr -
Fone: 42 - 3646- 1347 - Celular: 43 - 99968-4961

004714

PROPOSTA COMERCIAL

EDITAL DE PREGÃO Nº 146/2021
PROCESSO ADMINISTRATIVO Nº 638/2021
MODALIDADE: PREGÃO ELETRÔNICO
TIPO: MENOR PREÇO POR ITEM UNITÁRIO

REGISTRO DE PREÇOS para futura e eventual aquisição de equipamentos, material e instrumental médico hospitalar para suprimento das unidades de saúde, farmácias municipais, centro de saúde cidade norte e unidade de pronto atendimento 24 horas – UPA

À pregoeira e equipe de apoio

Prefeitura Municipal de Francisco Beltrão, Estado do Paraná
PREGÃO ELETRÔNICO Nº 146/2021

Pelo presente instrumento, a empresa S CERON DE OLIVEIRA, CNPJ nº 06.983.028/0001-72, com sede na Rua Macahado de Assis, 171, Jardim Dona Maria, Cidade de Pitanga, Estado do Paraná, telefone (42) 3646-1347 | (43) 99968-4961 , e-mail para contato brand_ceron@hotmail.com, através de seu representante legal infra-assinado, que:

(x) Declara, sob as penas do artigo 299 do Código Penal, que se **enquadra na situação de microempresa, empresa de pequeno porte ou cooperativa, nos termos da Lei Complementar nº 123/06, alterada pela Lei Complementar nº 147/14**, bem assim que inexistem fatos supervenientes que conduzam ao seu desenquadramento desta situação.

1 - Declaramos, para os fins do disposto no inciso XXXIII do art. 7º da Constituição Federal, não empregamos menores de dezoito anos em trabalho noturno, perigoso ou insalubre e nem menores de dezesseis anos, em qualquer trabalho, salvo na condição de aprendiz, a partir dos quatorze anos de idade, em cumprimento ao que determina o inciso V do art. 27 da Lei nº 8.666/93, acrescida pela Lei nº 9.854/99.

2- Declaramos que assumimos inteira responsabilidade pela autenticidade de todos os documentos apresentados, sujeitando-nos a eventuais averiguações que se façam necessárias;

3-

Rua, Machado de Assis nº 171 - Jardim Dona Maria - Pitanga - Pr -
Fone: 42 - 3646- 1347 - Celular: 43 - 99968-4961

**S CERON DE OLIVEIRA**

CNPJ: 06.983.028/0001-72 / Insc. Estadual: 90878401-47

Rua, Machado de Assis nº 171, - Jardim Dona Maria - Pitanga - Pr -
Fone: 42 - 3646- 1347 - Celular: 43 - 99968-4961

Comprometemo-nos a manter, durante todo o período de vigência do presente contrato, em compatibilidade com as obrigações assumidas, todas as condições de habilitação e qualificação exigidas nesta licitação;

4- Comprometemo-nos a repassar na proporção correspondente, eventuais reduções de preços decorrentes de mudanças de alíquotas de impostos incidentes sobre cumprimento do objeto, em função de alterações de legislação pertinente, publicadas durante a vigência do contrato;

5- Declaramos que temos conhecimento e submetemo-nos ao disposto neste edital e anexos e legislação aplicada;

6 - Declaramos que até a presente data inexistem fatos impeditivos para nossa habilitação e participação no presente processo licitatório e estamos cientes da obrigatoriedade de declarar ocorrências posteriores;

7- DECLARAMOS, ainda, que não fomos declarados inidôneos por nenhum órgão do poder público em qualquer de suas esferas;

8 - Declaramos que em atendimento ao Acórdão nº 2745/2010 – TCE/PR, que seus sócios, dirigentes ou cotistas, bem como seu representante neste ato SIDINEI CERON DE OLIVEIRA_, inscrito no CPF sob nº 866.258.299-00, portador(a) da carteira de identidade nº 8.091,533- 0, não são servidores do Município de Francisco Beltrão, nem cônjuge ou companheiro(a), parente em linha reta e/ou colateral, consanguíneo ou afim de servidor(a) público deste Município, que nele exerça cargo em comissão ou função de confiança, seja membro da comissão de licitação, pregoeiro ou atividade ligada à contratação;

9 - Declaramos para os devidos efeitos e sob pena da lei que não possuir em seu quadro societário servidor público da ativa, empregado de empresa pública ou de sociedade de economia mista;

10 - Declaramos, para os devidos fins de direito, na qualidade de Proponente dos procedimentos licitatórios, instaurados por este Município, que o(a) responsável legal da empresa é o(a) Sr.(a) SIDINEI CERON DE OLIVEIRA_, inscrito no CPF sob nº 866.258.299-00, portador(a) da carteira de identidade nº 8.091,533- 0, , cuja função/cargo é PROPRIETARIO e **responsável pela assinatura da Ata de Registro de Preços/contrato.**

11- Declaramos, para os devidos fins que em caso de qualquer comunicação futura referente e este processo licitatório, bem como em caso de eventual contratação, **concordo que a Ata de Registro de Preços/Contrato** seja encaminhado para o seguinte endereço:

E-mail: **brand_ceron@hotmail.com**

Telefone: **(42) 3646-1347 – celular (43) 99968-4961**

**S CERON DE OLIVEIRA**

CNPJ: 06.983.028/0001-72 / Insc. Estadual: 90878401-47

Rua, Machado de Assis nº 171, - Jardim Dona Maria - Pitanga - Pr -
Fone: 42 - 3646- 1347 - Celular: 43 - 99968-4961

12 - Caso altere o citado e-mail ou telefone comprometo-me em protocolizar pedido de alteração junto ao Sistema de Protocolo deste Município, sob pena de ser considerado como intimado nos dados anteriormente fornecidos.

Nomeamos e constituímos o senhor(a) SIDINEI CERON DE OLIVEIRA, inscrito no CPF sob nº 866.258.299-00, portador(a) da carteira de identidade nº 8.091,533-0, para ser o(a) responsável para acompanhar a execução da **Ata de Registro de Preços/contrato**, referente ao Pregão Eletrônico n.º Nº 146/2021 e todos os atos necessários ao cumprimento das obrigações contidas no instrumento convocatório, seus Anexos e na Ata de Registro de Preços/Contrato.

Por ser expressão da verdade, firmamos a presente.

Pitanga, em 27 de setembro de 2021

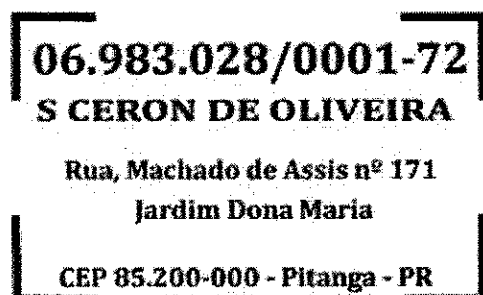

Sidinei Ceron de Oliveira
RG: 8.091.533-0
Responsável Lega pela Empresa

Rua, Machado de Assis nº 171 - Jardim Dona Maria - Pitanga - Pr -
Fone: 42 - 3646- 1347 - Celular: 43 - 99968-4961

S. CERON DE OLIVEIRA
CNPJ/MF 06.983.028/0001-72
NIRE 411.0572696-0

Pelo presente instrumento particular de Alteração de Empresário Individual:

1. SIDINEI CERON DE OLIVEIRA, brasileiro, empresário, solteiro, nascido em 21/09/1974, natural de São Pedro do Ivai, Estado do Paraná, portador do CPF/MF nº. 866.258.299-00 e da Cédula de Identidade Civil nº. 8.091.533-0 SESP/PR, residente e domiciliado na Rua Machado de Assis, nº 171, Jardim Dona Maria, na Cidade e Comarca de Pitanga, Estado do Paraná, CEP: 85.200-000; Empresário individual, sob o nome empresarial **S CERON DE OLIVEIRA** com sede na Rua Machado de Assis, nº 171, Jardim Dona Maria, na Cidade e Comarca de Pitanga, Estado do Paraná, CEP: 85.200-000, inscrito na Junta Comercial do Paraná sob o NIRE 411.0572696-0 em 09/09/2004 e no CNPJ/MF 06.983.028/0001-72; Resolvem assim, Alterar e Consolidar o Instrumento de Inscrição.

Cláusula Primeira - **DAS ATIVIDADES**: As atividades da empresa são alteradas para: COMERCIO VAREJISTA DE ARTIGOS MEDICOS E ORTOPEDICOS, COMERCIO ATACADISTA DE ROUPAS E ACESSORIOS PARA USO PROFISSIONAL E DE SEGURANCA DO TRABALHO, COMERCIO VAREJISTA DE DOCES, BALAS, BOMBONS E SEMELHANTES, PRODUTOS ALIMENTICIOS EM GERAL OU ESPECIALIZADO EM PRODUTOS ALIMENTICIOS NAO ESPECIFICADOS ANTERIORMENTE, COMERCIO VAREJISTA ESPECIALIZADO DE EQUIPAMENTOS E SUPRIMENTOS DE INFORMATICA, DE ELETRODOMESTICOS E EQUIPAMENTOS DE AUDIO E VIDEO, COMERCIO VAREJISTA DE MOVEIS, ARTIGOS DE ARMARINHO, CAMA, MESA E BANHO, COMERCIO VAREJISTA ESPECIALIZADO DE INSTRUMENTOS MUSICAIS E ACESSORIOS, COMERCIO VAREJISTA DE OUTROS ARTIGOS DE USO PESSOAL E DOMESTICO NAO ESPECIFICADOS ANTERIORMENTE, COMERCIO VAREJISTA DE ARTIGOS DE PAPELARIA, BRINQUEDOS E ARTIGOS RECREATIVOS, ARTIGOS ESPORTIVOS, DE COSMETICOS, PRODUTOS DE PERFUMARIA E DE HIGIENE PESSOAL, LIMPEZA EM PREDIOS E EM DOMICILIOS, COMERCIO ATACADISTA DE PRODUTOS ODONTOLOGICOS, DE INSTRUMENTOS E MATERIAIS PARA USO MEDICO, CIRURGICO, HOSPITALAR E DE LABORATORIOS, PESQUISA DE MERCADO E DE OPINIAO PUBLICA E REPRESENTANTES COMERCIAIS E AGENTES DO COMERCIO DE INSTRUMENTOS E MATERIAIS ODONTO-MEDICO-HOSPITALARES.

Cláusula Segunda - **DAS DISPOSIÇÕES FINAIS**: Ficam inalteradas as demais cláusulas do Instrumento Constitutivo que não colidem com as disposições do presente dispositivo.

Cláusula Terceira - **DA CONSOLIDAÇÃO DO INSTRUMENTO**: Tendo em vista as modificações ora ajustadas, consolida-se o Instrumento Constitutivo, que passa a ter a seguinte redação:

INSTRUMENTO DE INSCRIÇÃO CONSOLIDADO
S CERON DE OLIVEIRA
CNPJ/MF 06.983.028/0001-72
NIRE 411.057269-60



ALTERAÇÃO DO INSTRUMENTO DE INSCRIÇÃO DE EMPRESÁRIO INDIVIDUAL

S. CERON DE OLIVEIRA
CNPJ/MF 06.983.028/0001-72
NIRE 411.0572696-0

- 1. SIDINEI CERON DE OLIVEIRA**, brasileiro, empresário, solteiro, nascido em 21/09/1974, natural de São Pedro do Ivai, Estado do Paraná, portador do **CPF/MF nº. 866.258.299-00** e da **Cédula de Identidade Civil nº. 8.091.533-0 SESP/PR**, residente e domiciliado na Rua Machado de Assis, nº 171, Jardim Dona Maria, na Cidade e Comarca de Pitanga, Estado do Paraná, **CEP: 85.200-000**; Empresário individual, sob o nome empresarial **S CERON DE OLIVEIRA** com sede na Rua Machado de Assis, nº 171, Jardim Dona Maria, na Cidade e Comarca de Pitanga, Estado do Paraná, **CEP: 85.200-000**, inscrito na Junta Comercial do Paraná sob o NIRE 411.0572696-0 em 09/09/2004 e no CNPJ/MF 06.983.028/0001-72; Resolvem assim, Alterar e Consolidar o Instrumento de Inscrição.

Cláusula Primeira - DO NOME EMPRESARIAL (ART. 968, II, CC) - O Empresário Individual gira como nome empresarial **S CERON DE OLIVEIRA**.

Cláusula Segunda - DO CAPITAL (ART. 968, III, CC) - O capital é de R\$ 30.000,00 (Trinta Mil Reais) dividido em 30.000 (trinta mil) quotas de capital no valor de R\$ 1,00 (um real) cada, totalmente subscrito e já integralizado, em moeda corrente do País.

Cláusula Terceira - DA SEDE (ART. 968, IV, CC) - O Empresário Individual tem sua sede no seguinte endereço: Rua Machado de Assis, nº 171, Jardim Dona Maria, na Cidade de Pitanga, Estado do Paraná, **CEP: 85.200-000**.

Cláusula Quarta - DO OBJETO (ART. 968, IV, CC) - O Empresário Individual tem por objeto o exercício das seguintes atividades econômicas: COMERCIO VAREJISTA DE ARTIGOS MEDICOS E ORTOPEDICOS, COMERCIO ATACADISTA DE ROUPAS E ACESSORIOS PARA USO PROFISSIONAL E DE SEGURANCA DO TRABALHO, COMERCIO VAREJISTA DE DOCES, BALAS, BOMBONS E SEMELHANTES, PRODUTOS ALIMENTICIOS EM GERAL OU ESPECIALIZADO EM PRODUTOS ALIMENTICIOS NAO ESPECIFICADOS ANTERIORMENTE, COMERCIO VAREJISTA ESPECIALIZADO DE EQUIPAMENTOS E SUPRIMENTOS DE INFORMATICA, DE ELETRODOMESTICOS E EQUIPAMENTOS DE AUDIO E VIDEO, COMERCIO VAREJISTA DE MOVEIS, ARTIGOS DE ARMARINHO, CAMA, MESA E BANHO, COMERCIO VAREJISTA ESPECIALIZADO DE INSTRUMENTOS MUSICAIS E ACESSORIOS, COMERCIO VAREJISTA DE OUTROS ARTIGOS DE USO PESSOAL E DOMESTICO NAO ESPECIFICADOS ANTERIORMENTE, COMERCIO VAREJISTA DE ARTIGOS DE PAPELARIA, BRINQUEDOS E ARTIGOS RECREATIVOS, ARTIGOS ESPORTIVOS, DE COSMETICOS, PRODUTOS DE PERFUMARIA E DE HIGIENE PESSOAL, LIMPEZA EM PREDIOS E EM DOMICILIOS, COMERCIO ATACADISTA DE PRODUTOS ODONTOLOGICOS, DE INSTRUMENTOS E MATERIAIS PARA USO MEDICO, CIRURGICO, HOSPITALAR E DE LABORATORIOS, PESQUISA DE MERCADO E DE OPINIAO PUBLICA E REPRESENTANTES COMERCIAIS E AGENTES DO COMERCIO DE INSTRUMENTOS E MATERIAIS ODONTO-MEDICO-HOSPITALARES.

ALTERAÇÃO DO INSTRUMENTO DE INSCRIÇÃO DE EMPRESÁRIO INDIVIDUAL
S. CERON DE OLIVEIRA
CNPJ/MF 06.983.028/0001-72
NIRE 411.0572696-0

Cláusula Quinta - DA DECLARAÇÃO DE DESIMPEDIMENTO (ART. 37, II, LEI Nº 8.934, DE 1994) - O empresário declara, sob as penas da lei, inclusive que são verídicas todas as informações prestadas neste instrumento e quanto ao disposto no artigo 299 do Código Penal, não estar impedido de exercer atividade empresária e não possuir outro registro como Empresário Individual no País.

Cláusula Sexta - DAS FILIAIS (ART. 969 CC) - Poderá abrir ou fechar filial, ou qualquer dependência, mediante alteração deste ato constitutivo, na forma da lei, devidamente assinado pelo Empresário Individual.

Cláusula Sétima - DO ENQUADRAMENTO - O empresário declara que a atividade se enquadra em Microempresa - ME, nos termos da Lei Complementar nº 123, de 14 de dezembro de 2006, e que não se enquadra em qualquer das hipóteses de exclusão relacionadas no § 4º do art. 3º da mencionada lei. (art. 3º, I, LC 123/2006)

Cláusula Oitava - DO FORO: Fica eleito o foro de Pitanga, Estado do Paraná, para o exercício e o cumprimento dos direitos e obrigações resultantes deste ato de constituição.

E, por estar assim constituído, assino o presente instrumento.

Pitanga - PR, 17 de Maio de 2021.

SIDINEI CERON DE OLIVEIRA

Empresário - Administrador





ASSINATURA ELETRÔNICA

Certificamos que o ato da empresa S CERON DE OLIVEIRA consta assinado digitalmente por:

IDENTIFICAÇÃO DO(S) ASSINANTE(S)	
CPF	Nome
86625829900	SIDINEI CERON DE OLIVEIRA



CERTIFICO O REGISTRO EM 17/05/2021 16:40 SOB Nº 20213078635.
PROTOCOLO: 213078635 DE 17/05/2021.
CÓDIGO DE VERIFICAÇÃO: 12103461858. CNPJ DA SEDE: 06983028000172.
NIRE: 41105726960. COM EFEITOS DO REGISTRO EM: 17/05/2021.
S CERON DE OLIVEIRA

LEANDRO MARCOS RAYSEL BISCAIA
SECRETÁRIO-GERAL
www.empresafacil.pr.gov.br

A validade deste documento, se impresso, fica sujeito à comprovação de sua autenticidade nos respectivos portais, informando seus respectivos códigos de verificação.

004721

REPÚBLICA FEDERATIVA DO BRASIL

VALIDA EM TODO O TERRITÓRIO NACIONAL



SECRETARIA DE ESTADO DA SEGURANÇA PÚBLICA
INSTITUTO DE IDENTIFICAÇÃO DO PARANÁ

RG: 8.091.533-0

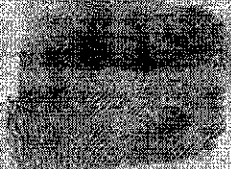

NO LUGAR DEBENTE



[Handwritten signature]

SECRETARIA DE ESTADO DA SEGURANÇA PÚBLICA
INSTITUTO DE IDENTIFICAÇÃO DO PARANÁ
CARTeira DE IDENTIDADE

REGISTRO GERAL: 8.091.533-0

DATA DE EXPEDIÇÃO: 18/07/74

NOME: SIDINEI CERON DE OLIVEIRA

FILIAÇÃO: CLÁUDIO VRS PROENÇA DE OLIVEIRA
MARINA CERON DE OLIVEIRA

NACIONALIDADE: SÃO PEDRO NARIPI

DATA DE NASCIMENTO: 27/07/74

DDC: 07828 - COMARCA: SÃO JOÃO NARIPI, GOV. MOREIRA
C. CAD. CIV. LIVRE-80 FOLHA-2

CPF: 804.254.399-01

CURTELARI



ANEXO Nº 01 DO MS. PAR
LEI Nº 7.116 DE 20/08/73

[Handwritten mark]

...
PODER JUDICIÁRIO
JUÍZO DE DIREITO DA COMARCA DE PITANGA - P

CARTORIO DISTRIBUIDOR E ANEXOS
Av. Manoel Ribas, 411 - Centro - Ed. do Fórum - CENTRO
PITANGA/PR - 85200000



TITUL
HELIO BARBI
JURAMENTADOS
GIOVANI LOCATELLE JUNIOR
FABRICIO BARBOSA RIBAS
JANAINA DE FATIMA PETRECHEN FRANÇA

Certidão Negativa

Certifico, a pedido de parte interessada, que revendo os livros e arquivos de distribuição CÍVEL, EXECUTIVO FISCAL, FALÊNCIA, CONCORDATA E RECUPERAÇÃO JUDICIAL E EXTRAJUDICIAL sob minha guarda neste cartório, verifiquei NÃO CONSTAR nenhum registro em andamento contra:

S CERON DE OLIVEIRA

CNPJ 06.983.028/0001-72, no período compreendido entre a presente data e os últimos 20 anos que a antecedem.



PITANGA/PR, 17 de Agosto de 2021

FABRICIO BARBOSA RIBAS

Custas = R\$ 33,66

Documento assinado digitalmente, conforme MP nº 2.200-9/2001 e nº 11.419/2006 e Resolução n.º 09/2008, do TJPR/OE

REPÚBLICA FEDERATIVA DO BRASIL
CADASTRO NACIONAL DA PESSOA JURÍDICA



NÚMERO DE INSCRIÇÃO 06.983.028/0001-72 MATRIZ	COMPROVANTE DE INSCRIÇÃO E DE SITUAÇÃO CADASTRAL	DATA DE ABERTURA 09/09/2004
NOME EMPRESARIAL S CERON DE OLIVEIRA		
TÍTULO DO ESTABELECIMENTO (NOME DE FANTASIA) BRAND	PORTE ME	
CÓDIGO E DESCRIÇÃO DA ATIVIDADE ECONÔMICA PRINCIPAL 47.73-3-00 - Comércio varejista de artigos médicos e ortopédicos		
CÓDIGO E DESCRIÇÃO DAS ATIVIDADES ECONÔMICAS SECUNDÁRIAS 46.18-4-02 - Representantes comerciais e agentes do comércio de instrumentos e materiais odonto-médico-hospitalares (Dispensada *) 46.42-7-02 - Comércio atacadista de roupas e acessórios para uso profissional e de segurança do trabalho (Dispensada *) 46.45-1-01 - Comércio atacadista de instrumentos e materiais para uso médico, cirúrgico, hospitalar e de laboratórios 46.45-1-03 - Comércio atacadista de produtos odontológicos 47.21-1-04 - Comércio varejista de doces, balas, bombons e semelhantes 47.29-6-99 - Comércio varejista de produtos alimentícios em geral ou especializado em produtos alimentícios não especificados anteriormente 47.51-2-01 - Comércio varejista especializado de equipamentos e suprimentos de informática (Dispensada *) 47.53-9-00 - Comércio varejista especializado de eletrodomésticos e equipamentos de áudio e vídeo (Dispensada *) 47.54-7-01 - Comércio varejista de móveis (Dispensada *) 47.55-5-02 - Comercio varejista de artigos de armarinho (Dispensada *) 47.55-5-03 - Comercio varejista de artigos de cama, mesa e banho (Dispensada *) 47.56-3-00 - Comércio varejista especializado de instrumentos musicais e acessórios (Dispensada *) 47.59-8-99 - Comércio varejista de outros artigos de uso pessoal e doméstico não especificados anteriormente (Dispensada *) 47.61-0-03 - Comércio varejista de artigos de papelaria (Dispensada *) 47.63-6-01 - Comércio varejista de brinquedos e artigos recreativos (Dispensada *) 47.63-6-02 - Comércio varejista de artigos esportivos (Dispensada *) 47.72-5-00 - Comércio varejista de cosméticos, produtos de perfumaria e de higiene pessoal 73.20-3-00 - Pesquisas de mercado e de opinião pública (Dispensada *) 81.21-4-00 - Limpeza em prédios e em domicílios		
CÓDIGO E DESCRIÇÃO DA NATUREZA JURÍDICA 213-5 - Empresário (Individual)		
LOGRADOURO R MACHADO DE ASSIS	NÚMERO 171	COMPLEMENTO *****
CEP 85.200-000	BAIRRO/DISTRITO JARDIM DONA MARIA	MUNICÍPIO PITANGA
UF PR	ENDEREÇO ELETRÔNICO MARKETING_PESQUISA@HOTMAIL.COM	
TELEFONE (43) 9968-4961		ENTE FEDERATIVO RESPONSÁVEL (EFR) *****
SITUAÇÃO CADASTRAL ATIVA	DATA DA SITUAÇÃO CADASTRAL 09/09/2004	
MOTIVO DE SITUAÇÃO CADASTRAL		
SITUAÇÃO ESPECIAL *****	DATA DA SITUAÇÃO ESPECIAL *****	

(*) A dispensa de alvarás e licenças é direito do empreendedor que atende aos requisitos constantes na Resolução CGSIM nº 51, de 11 de junho de 2019, ou da legislação própria encaminhada ao CGSIM pelos entes federativos, não tendo a Receita Federal qualquer responsabilidade quanto às atividades dispensadas.

Aprovado pela Instrução Normativa RFB nº 1.863, de 27 de dezembro de 2018.

Emitido no dia **28/08/2021** às **11:08:24** (data e hora de Brasília).

Página: 1/1

	SINTEGRA Consulta Pública ao Cadastro do Estado do Paraná	
---	--	---

IDENTIFICAÇÃO
 Cadastro atualizado até a data da consulta  Data/Hora Host
 CELEPAR
 07/07/2021 - 09:01:22

CNPJ:	06.983.028/0001-72	Inscrição Estadual:	90878401-47
Nome Empresarial:	S CERON DE OLIVEIRA		

ENDEREÇO

Logradouro:	R MACHADO DE ASSIS		
Número:	171	Complemento:	
Bairro:	JD DONA MARIA		
Município:	PITANGA	UF:	PR
CEP:	85.200-000	Telefone:	(43)9968-4961
E-mail:	JANETESAIBERT_S@OUTLOOK.COM		

INFORMAÇÕES COMPLEMENTARES

Atividade Econômica Principal:	4642702 - COMERCIO ATACADISTA DE ROUPAS E ACESSORIOS PARA USO PROFISSIONAL E DE SEGURANCA DO TRABALHO
Atividade(s) Econômica(s) Secundária(s):	4721104 - COMERCIO VAREJISTA DE DOCES, BALAS, BOMBONS E SEMELHANTES 4729699 - COMERCIO VAREJISTA DE PRODUTOS ALIMENTICIOS EM GERAL OU ESPECIALIZADO EM PRODUTOS ALIMENTICIOS NAO ESPECIFICADOS ANTERIORMENTE 4751201 - COMERCIO VAREJISTA ESPECIALIZADO DE EQUIPAMENTOS E SUPRIMENTOS DE INFORMATICA 4753900 - COMERCIO VAREJISTA ESPECIALIZADO DE ELETRODOMESTICOS E EQUIPAMENTOS DE AUDIO E VIDEO 4754701 - COMERCIO VAREJISTA DE MOVEIS 4755502 - COMERCIO VAREJISTA DE ARTIGOS DE ARMARINHO 4755503 - COMERCIO VAREJISTA DE ARTIGOS DE CAMA, MESA E BANHO 4761003 - COMERCIO VAREJISTA DE ARTIGOS DE PAPELARIA 4763602 - COMERCIO VAREJISTA DE ARTIGOS ESPORTIVOS 4645101 - COMERCIO ATACADISTA DE INSTRUMENTOS E MATERIAIS PARA USO MEDICO, CIRURGICO, HOSPITALAR E DE LABORATORIOS
Início das Atividades:	02/2021
Situação Atual:	HABILITADO - DESDE 02/2021
Situação Cadastral:	ATIVO - DESDE 02/2021
Regime Tributário:	SIMPLES NACIONAL / SIMPLES NACIONAL - DIA 03 DO MES+2

SPED (EFD, NF-e, CT-e):	
-------------------------	--

OBSERVAÇÃO: Os dados acima são baseados em informações fornecidas pelo próprio contribuinte cadastrado. Não valem como certidão de sua efetiva existência de fato e de direito, não são oponíveis à Fazenda e nem excluem a responsabilidade tributária derivada de operações com ele ajustadas.

[Consultar novo contribuinte do Paraná](#)

[Acessar cadastro de outros Estados](#)



MINISTÉRIO DA FAZENDA
Secretaria da Receita Federal do Brasil
Procuradoria-Geral da Fazenda Nacional

**CERTIDÃO NEGATIVA DE DÉBITOS RELATIVOS AOS TRIBUTOS FEDERAIS E À DÍVIDA
ATIVA DA UNIÃO**

Nome: S CERON DE OLIVEIRA
CNPJ: 06.983.028/0001-72

Ressalvado o direito de a Fazenda Nacional cobrar e inscrever quaisquer dívidas de responsabilidade do sujeito passivo acima identificado que vierem a ser apuradas, é certificado que não constam pendências em seu nome, relativas a créditos tributários administrados pela Secretaria da Receita Federal do Brasil (RFB) e a inscrições em Dívida Ativa da União (DAU) junto à Procuradoria-Geral da Fazenda Nacional (PGFN).

Esta certidão é válida para o estabelecimento matriz e suas filiais e, no caso de ente federativo, para todos os órgãos e fundos públicos da administração direta a ele vinculados. Refere-se à situação do sujeito passivo no âmbito da RFB e da PGFN e abrange inclusive as contribuições sociais previstas nas alíneas 'a' a 'd' do parágrafo único do art. 11 da Lei nº 8.212, de 24 de julho de 1991.

A aceitação desta certidão está condicionada à verificação de sua autenticidade na Internet, nos endereços <<http://rfb.gov.br>> ou <<http://www.pgfn.gov.br>>.

Certidão emitida gratuitamente com base na Portaria Conjunta RFB/PGFN nº 1.751, de 2/10/2014.

Emitida às 14:14:24 do dia 02/09/2021 <hora e data de Brasília>.

Válida até 01/03/2022.

Código de controle da certidão: **89FA.465F.A7FC.CA8F**

Qualquer rasura ou emenda invalidará este documento.



Estado do Paraná
Secretaria de Estado da Fazenda
Receita Estadual do Paraná

004727

Certidão Negativa
de Débitos Tributários e de Dívida Ativa Estadual
Nº 025007602-27

Certidão fornecida para o CNPJ/MF: **06.983.028/0001-72**
Nome: **S CERON DE OLIVEIRA**

Ressalvado o direito da Fazenda Pública Estadual inscrever e cobrar débitos ainda não registrados ou que venham a ser apurados, certificamos que, verificando os registros da Secretaria de Estado da Fazenda, constatamos não existir pendências em nome do contribuinte acima identificado, nesta data.

Obs.: Esta Certidão engloba todos os estabelecimentos da empresa e refere-se a débitos de natureza tributária e não tributária, bem como ao descumprimento de obrigações tributárias acessórias.

Válida até 18/01/2022 - Fornecimento Gratuito

A autenticidade desta certidão deverá ser confirmada via Internet
www.fazenda.pr.gov.br

**MUNICIPIO DE PITANGA**

Estado do Paraná
SECRETARIA MUNICIPAL DA FAZENDA

Certidão Negativa de Débitos Nº 3838 / 2021

Requerente: SIDINEI CERON DE OLIVEIRA CPF/CNPJ: 06983028000172

Contribuinte: S CERON DE OLIVEIRA

CPF/CNPJ: 06.983.028/0001-72

Logradouro: , Nº:

Bairro: **Cidade:**

Complemento:

Observação:

CÓDIGO VALIDAÇÃO: CD676787D25FC93C88F39847A9E2D453

Finalidade LICITACAO

O Município de Pitanga - PR, conforme preceitua na Lei Municipal nº. 08/2009 de 21 de dezembro de 2009 e disposto no artigo 205º da Lei Federal nº. 5.172 de 25 de outubro de 1996 - Código Tributário Nacional, CERTIFICA que o contribuinte acima identificado, em relação ao objeto da certidão encontra-se em **SITUAÇÃO REGULAR** perante a Fazenda Municipal.

A presente Certidão, não servirá de prova contra cobrança de quaisquer débitos referente a recolhimento que não tenham sido efetuados e que venham a ser apurados por esta Prefeitura, conforme prerrogativa do artigo 149 da Lei Federal nº. 5.172 de 25 de outubro de 1999 - Código Tributário Nacional.

Reserva-se o direito da Fazenda Municipal cobrar dívidas posteriormente constatadas, mesmo referente aos períodos compreendidos nesta certidão.

Pitanga, 23 de Setembro de 2021.

Validade de 90 dias a partir da data de emissão.

Atenção: Para verificar a autenticidade de sua certidão, utilize o código de validação do seu documento para autenticar. Acesse www.pitanga.pr.gov.br, PORTAL DO CONTRIBUINTE. Clique no Menu: DOCUMENTOS > AUTENTICAR DOCUMENTO.

**MUNICIPIO DE PITANGA**

Estado do Paraná
SECRETARIA MUNICIPAL DA FAZENDA

Certidão Negativa de Débitos Nº 3838 / 2021

Requerente: SIDINEI CERON DE OLIVEIRA CPF/CNPJ: 06983028000172

Contribuinte: S CERON DE OLIVEIRA
CPF/CNPJ: 06.983.028/0001-72
Logradouro: R MACHADO DE ASSIS, Nº: 171
Bairro: PITAGUINHA **Cidade:** PITANGA
Complemento: CASA
Observação:

CÓDIGO VALIDAÇÃO: CD676787D25FC93C88F39847A9E2D453

Finalidade LICITACAO

O Município de Pitanga - PR, conforme preceitua na Lei Municipal nº. 08/2009 de 21 de dezembro de 2009 e disposto no artigo 205º da Lei Federal nº. 5.172 de 25 de outubro de 1996 - Código Tributário Nacional, CERTIFICA que o contribuinte acima identificado, em relação ao objeto da certidão encontra-se em **SITUAÇÃO REGULAR** perante a Fazenda Municipal.

A presente Certidão, não servirá de prova contra cobrança de quaisquer débitos referente a recolhimento que não tenham sido efetuados e que venham a ser apurados por esta Prefeitura, conforme prerrogativa do artigo 149 da Lei Federal nº. 5.172 de 25 de outubro de 1999 - Código Tributário Nacional.

Reserva-se o direito da Fazenda Municipal cobrar dívidas posteriormente constatadas, mesmo referente aos períodos compreendidos nesta certidão.

Pitanga, 23 de Setembro de 2021.

Validade de 90 dias a partir da data de emissão.

Atenção: Para verificar a autenticidade de sua certidão, utilize o código de validação do seu documento para autenticar. Acesse www.pitanga.pr.gov.br, PORTAL DO CONTRIBUINTE. Clique no Menu: DOCUMENTOS > AUTENTICAR DOCUMENTO.

[Voltar](#)[Imprimir](#)

Certificado de Regularidade do FGTS - CRF

Inscrição: 06.983.028/0001-72

Razão Social: S C DE OLVIERA VIDEOLOCADORA ME

Endereço: AVENIDA SETE DE SETEMBRO 28 / CENTRO / MANOEL RIBAS / PR /
85260-000

A Caixa Econômica Federal, no uso da atribuição que lhe confere o Art. 7, da Lei 8.036, de 11 de maio de 1990, certifica que, nesta data, a empresa acima identificada encontra-se em situação regular perante o Fundo de Garantia do Tempo de Serviço - FGTS.

O presente Certificado não servirá de prova contra cobrança de quaisquer débitos referentes a contribuições e/ou encargos devidos, decorrentes das obrigações com o FGTS.

Validade: 17/09/2021 a 16/10/2021

Certificação Número: 2021091701011456204150

Informação obtida em 22/09/2021 14:16:26

A utilização deste Certificado para os fins previstos em Lei esta condicionada a verificação de autenticidade no site da Caixa:
www.caixa.gov.br