



PREGÃO ELETRÔNICO Nº 146/2021

PROPOSTA FINAL

TORRE FORTE ATACADO E VAREJO
LTDA

CNPJ nº 05.247.406/0001-97

TORRE FORTE ATACADO E VAREJO LTDA-ME
 CNPJ: 05.247.406/0001-97
 Av. Jacob Macanhan, 4316 – Barracão D – Jd. Cláudia
 Pinhais/PR – CEP: 83.326-000 – (41) 3538-2440
 vendas1@grupotorreforte.com.br



Pinhais, 10 de novembro de 2021.

À

PREFEITURA MUNICIPAL DE FRANCISCO BELTRÃO
 FRANCISCO BELTRÃO/PR

PREGÃO ELETRÔNICO 0146/2021
 (Processo Administrativo nº. 0638/2021)

PROPOSTA COMERCIAL

Apresentamos nossa proposta para prestação dos serviços objeto da presente licitação **Pregão, na Forma Eletrônica nº. 0146.2021** acatando todas as estipulações consignadas no respectivo Edital e seus anexos.

ITEM	QTDE	UND	DESCRIÇÃO	MARCA	R\$ UNIT.	R\$ TOTAL
103	40.000	PCT	compressa gaze, material: tecido 100% algodão, tipo: 13 fios,cm2, modelo: cor branca,isenta de impurezas, camadas: 8 camadas, largura: 7,50 cm, comprimento: 7,50 cm, dobras: 5 dobras, características adicionais: com fio radiopaco,estéril,descartável, unidade: pacote 500,00 unidades. obs: compressa de gaze 7,5 x 7,5cm, 100% algodão em tecido tipo tela, com 8 camadas e 5 dobras, 13 fios, cor branca e isenta de quaisquer impurezas, bordas devidamente voltadas para dentro que evitem a soltura dos fios, isenta de quaisquer defeitos prejudiciais a sua utilização.	REBECCA AMERICAN	20,15	806.000,00
					TOTAL:	806.000,00
						(Oitocentos e seis mil reais)

CONDIÇÕES DE FORNECIMENTO:

- * **Prazo de validade da proposta comercial:** 90 (noventa) dias, conforme o edital
- * **Prazo e Local de entrega:** Conforme o edital
- * **Dados Bancários:** Banco Brasil – Agência 3275-1 – C.C.: 26675-2
- * **Prazo de pagamento:** conforme o edital.
- * **Responsável pela assinatura da Ata:** Wilson Rodrigo da Silva, RG nº 5.667.108-0 e CPF nº 014.543.929-16
- * **E-mail para contato e envio de documentos:** vendas1@grupotorreforte.com.br/vendas2@grupotorreforte.com.br

Declaramos que concordamos integralmente com as condições estipuladas no presente edital, que se vencedor deste certame, nos submeteremos ao cumprimento de seus termos.

Declaramos ainda que nossa Empresa não foi declarada inidônea, para licitar ou contratar com a Administração Pública.

A empresa vencedora é responsável pela qualidade e integridade do produto durante o período de validade e, inclusive, pelo seu transporte. Constatado qualquer problema, cabe à Contratada efetuar a troca do produto nos termos do Edital e da legislação vigente.

Declaramos também que a nossa empresa se encontra enquadrada nos termos da Lei 123/06 de Micro Empresas e Empresas de Pequeno Porte, usufruindo assim dos benefícios por ela proferidos.

WILSON RODRIGO DA SILVA:01454392916
 Assinado de forma digital por
 WILSON RODRIGO DA
 SILVA:01454392916
 Dados: 2021.11.10 11:34:15 -03'00'

WILSON RODRIGO DA SILVA
 RG: 5.667.108-0
 CPF: 014.543.929-16

Consultas / Produtos para Saúde / Produtos para Saúde

Detalhes do Produto

Nome da Empresa	AMERICAN MEDICAL INDUSTRIA TEXTIL LTDA		
CNPJ	10.403.238/0001-11	Autorização	8.14.819-0
Produto	Compressa de Gaze Hidrófila Não Estéril		

Modelo Produto Médico

Compressa de Gaze Hidrófila Não Estéril Catharina Premium 9 fios/cm², 7,5 cm x 7,5 cm (fechada), 15 cm x 30 cm (aberta); Compressa de Gaze Hidrófila Não Estéril Catharina Premium 11 fios/cm², 7,5 cm x 7,5 cm (fechada), 15 cm x 30 cm (aberta); Compressa de Gaze Hidrófila Não Estéril Catharina Premium 13 fios/cm², 7,5 cm x 7,5 cm (fechada), 15 cm x 30 cm (aberta); Compressa de Gaze Hidrófila Não Estéril Catharina Premium 9 fios/cm², 10 cm x 10 cm (fechada), 20 cm x 40 cm (aberta); Compressa de Gaze Hidrófila Não Estéril Catharina Premium 11 fios/cm², 10 cm x 10 cm (fechada), 20 cm x 40 cm (aberta); Compressa de Gaze Hidrófila Não Estéril Catharina Premium 13 fios/cm², 10 cm x 10 cm (fechada), 20 cm x 40 cm (aberta); Compressa de Gaze Hidrófila Não Estéril Karina Soft 9 fios/cm², 7,5 cm x 7,5 cm (fechada), 15 cm x 24 cm (aberta); Compressa de Gaze Hidrófila Não Estéril Karina Soft 11 fios/cm², 7,5 cm x 7,5 cm (fechada), 15 cm x 24 cm (aberta); Compressa de Gaze Hidrófila Não Estéril Karina Soft 13 fios/cm², 7,5 cm x 7,5 cm (fechada), 15 cm x 24 cm (aberta); Compressa de Gaze Hidrófila Não Estéril Karina Soft 9 fios/cm², 7,5 cm x 7,5 cm (fechada), 14 cm x 26 cm (aberta); Compressa de Gaze Hidrófila Não Estéril Karina Soft 11 fios/cm², 7,5 cm x 7,5 cm (fechada), 14 cm x 26 cm (aberta); Compressa de Gaze Hidrófila Não Estéril Karina Soft 13 fios/cm², 7,5 cm x 7,5 cm (fechada), 14 cm x 26 cm (aberta); Compressa de Gaze Hidrófila Não Estéril Karina 09 fios/cm², 10 cm x 10 cm (fechada), 18 cm x 30 cm (aberta); Compressa de Gaze Hidrófila Não Estéril Karina 11 fios/cm², 10 cm x 10 cm (fechada), 18 cm x 30 cm (aberta); Compressa de Gaze Hidrófila Não Estéril Karina 13 fios/cm², 10 cm x 10 cm (fechada), 18 cm x 30 cm (aberta); Compressa de Gaze Hidrófila Não Estéril Karina 09 fios/cm², 10 cm x 10 cm (fechada), 19 cm x 30 cm (aberta); Compressa de Gaze Hidrófila Não Estéril Karina 11 fios/cm², 10 cm x 10 cm (fechada), 19 cm x 30 cm (aberta); Compressa de Gaze Hidrófila Não Estéril Karina 13 fios/cm², 10 cm x 10 cm (fechada), 19 cm x 30 cm (aberta); Compressa de Gaze Hidrófila Não Estéril Karina 09 fios/cm², 10 cm x 10 cm (fechada), 18 cm x 34 cm (aberta); Compressa de Gaze Hidrófila Não Estéril Karina 11 fios/cm², 10 cm x 10 cm (fechada), 18 cm x 34 cm (aberta); Compressa de Gaze Hidrófila Não Estéril Karina 13 fios/cm², 10 cm x 10 cm (fechada), 18 cm x 34 cm (aberta); Compressa de Gaze Hidrófila Não Estéril Karina Soft 9 fios/cm², 10 cm x 10 cm (fechada), 18 cm x 38 cm (aberta); Compressa de Gaze Hidrófila Não Estéril Karina Soft 11 fios/cm², 10 cm x 10 cm (fechada), 18 cm x 38 cm (aberta); Compressa de Gaze Hidrófila Não Estéril Karina Soft 13 fios/cm², 10 cm x 10 cm (fechada), 18 cm x 38 cm (aberta); Compressa de Gaze Hidrófila Não Estéril Karina 09 fios/cm², 10 cm x 10 cm (fechada), 19 cm x 38 cm (aberta)

Compressa de Gaze Hidrófila Não Estéril Karina 11 fios/cm², 10 cm x 10 cm (fechada), 19 cm x 38 cm (aberta); Compressa de Gaze Hidrófila Não Estéril Karina 13 fios/cm², 10 cm x 10 cm (fechada), 19 cm x 38 cm (aberta); Compressa de Gaze Hidrófila Não Estéril Karina 09 fios/cm², 10 cm x 10 cm (fechada), 19 cm x 34 cm (aberta); Compressa de Gaze Hidrófila Não Estéril Karina 11 fios/cm², 10 cm x 10 cm (fechada), 19 cm x 34 cm (aberta); Compressa de Gaze Hidrófila Não Estéril Karina 13 fios/cm², 10 cm x 10 cm (fechada), 19 cm x 34 cm (aberta); Compressa de Gaze Hidrófila Não Estéril Karina 09 fios/cm², 10 cm x 10 cm (fechada), 19 cm x 32 cm (aberta); Compressa de Gaze Hidrófila Não Estéril Karina 11 fios/cm², 10 cm x 10 cm (fechada), 19 cm x 32 cm (aberta); Compressa de Gaze Hidrófila Não Estéril Karina 13 fios/cm², 10 cm x 10 cm (fechada), 19 cm x 32 cm (aberta); Compressa de Gaze Hidrófila Não Estéril Karina 09 fios/cm², 10 cm x 10 cm (fechada), 20 cm x 32 cm (aberta); Compressa de Gaze Hidrófila Não Estéril Karina 11 fios/cm², 10 cm x 10 cm (fechada), 20 cm x 32 cm (aberta); Compressa de Gaze Hidrófila Não Estéril Karina 13 fios/cm², 10 cm x 10 cm (fechada), 20 cm x 32 cm (aberta); Compressa de Gaze Hidrófila Não Estéril Karina 09 fios/cm², 10 cm x 10 cm (fechada), 20 cm x 34 cm (aberta); Compressa de Gaze Hidrófila Não Estéril Karina 11 fios/cm², 10 cm x 10 cm (fechada), 20 cm x 34 cm (aberta);

Compressa de Gaze Hidrófila Não Estéril Karina 13 fios/cm², 10 cm x 10 cm (fechada), 20 cm x 34 cm (aberta);
 Compressa de Gaze Hidrófila Não Estéril Rebecca 09 fios/cm², 7,5 cm x 7,5 cm (fechada), 14 cm x 20 cm (aberta);
 Compressa de Gaze Hidrófila Não Estéril Rebecca 11 fios/cm², 7,5 cm x 7,5 cm (fechada), 14 cm x 20 cm (aberta);
 Compressa de Gaze Hidrófila Não Estéril Rebecca 13 fios/cm², 7,5 cm x 7,5 cm (fechada), 14 cm x 20 cm (aberta);
 Compressa de Gaze Hidrófila Não Estéril Rebecca 09 fios/cm², 7,5 cm x 7,5 cm (fechada), 14 cm x 22 cm (aberta);
 Compressa de Gaze Hidrófila Não Estéril Rebecca 11 fios/cm², 7,5 cm x 7,5 cm (fechada), 14 cm x 22 cm (aberta);
 Compressa de Gaze Hidrófila Não Estéril Rebecca 13 fios/cm², 7,5 cm x 7,5 cm (fechada), 14 cm x 22 cm (aberta).
 Compressa de Gaze Hidrófila Não Estéril Rebecca 09 fios/cm², 7,5 cm x 7,5 cm (fechada), 14 cm x 24 cm (aberta);
 Compressa de Gaze Hidrófila Não Estéril Rebecca 11 fios/cm², 7,5 cm x 7,5 cm (fechada), 14 cm x 24 cm (aberta);
 Compressa de Gaze Hidrófila Não Estéril Rebecca 13 fios/cm², 7,5 cm x 7,5 cm (fechada), 14 cm x 24 cm (aberta);
 Todas as apresentações acima descritas disponíveis também em 15, 18 ou 21 fios/cm²

Tipo de Arquivo	Arquivos	Expediente, data e hora de inclusão
INSTRUÇÕES DE USO OU MANUAL DO USUÁRIO DO PRODUTO	Instrução de Uso Gaze Não Estéril.pdf	4238965/21-3 - 26/10/2021 - 07:27

Nome Técnico	Compressas
Registro	81481900005
Processo	25351.480189/2017-18
Fabricante Legal	<ul style="list-style-type: none"> FABRICANTE: AMERICAN MEDICAL INDUSTRIA TEXTIL LTDA - BRASIL
Classificação de Risco	I - BAIXO RISCO
Vencimento do Registro	VIGENTE

[Exportar para Excel](#)
[Exportar para PDF](#)
[Voltar](#)

TORRE FORTE ATACADO E VAREJO LTDA-ME
 CNPJ: 05.247.406/0001-97
 Av. Jacob Macarhan, 4316 – Barracão D – Jd. Cláudia
 Pinhais/PR – CEP: 83.326-000 – (41) 3538-2440
 vendas1@grupotorreforte.com.br



Pinhais, 10 de novembro de 2021.

À

PREFEITURA MUNICIPAL DE FRANCISCO BELTRÃO
 FRANCISCO BELTRÃO/PR

PREGÃO ELETRÔNICO 0146/2021
 (Processo Administrativo nº. 0638/2021)

PROPOSTA COMERCIAL

Apresentamos nossa proposta para prestação dos serviços objeto da presente licitação **Pregão, na Forma Eletrônica nº. 0146.2021** acatando todas as estipulações consignadas no respectivo Edital e seus anexos.

ITEM	QTDE	UND	DESCRIÇÃO	MARCA	R\$ UNIT.	R\$ TOTAL
103	40.000	PCT	compressa gaze, material: tecido 100% algodão, tipo: 13 fios,cm2, modelo: cor branca,isenta de impurezas, camadas: 8 camadas, largura: 7,50 cm, comprimento: 7,50 cm, dobras: 5 dobras, características adicionais: com fio radiopaco,estéril,descartável. unidade: pacote 500,00 unidades. obs: compressa de gaze 7,5 x 7,5cm, 100% algodão em tecido tipo tela, com 8 camadas e 5 dobras, 13 fios, cor branca e isenta de quaisquer impurezas, bordas devidamente voltadas para dentro que evitem a soltura dos fios, isenta de quaisquer defeitos prejudiciais a sua utilização.	REBECCA AMERICAN	20,15	806.000,00
					TOTAL:	806.000,00
						(Oitocentos e seis mil reais)

CONDIÇÕES DE FORNECIMENTO:

- * **Prazo de validade da proposta comercial:** 90 (noventa) dias, conforme o edital
- * **Prazo e Local de entrega:** Conforme o edital
- * **Dados Bancários:** Banco Brasil – Agência 3275-1 – C.C.: 26675-2
- * **Prazo de pagamento:** conforme o edital.
- * **Responsável pela assinatura da Ata:** Wilson Rodrigo da Silva, RG nº 5.667.108-0 e CPF nº 014.543.929-16
- * **E-mail para contato e envio de documentos:** vendas1@grupotorreforte.com.br/vendas2@grupotorreforte.com.br

Declaramos que concordamos integralmente com as condições estipuladas no presente edital, que se vencedor deste certame, nos submeteremos ao cumprimento de seus termos.

Declaramos ainda que nossa Empresa não foi declarada inidônea, para licitar ou contratar com a Administração Pública.

A empresa vencedora é responsável pela qualidade e integridade do produto durante o período de validade e, inclusive, pelo seu transporte. Constatado qualquer problema, cabe à Contratada efetuar a troca do produto nos termos do Edital e da legislação vigente.

Declaramos também que a nossa empresa se encontra enquadrada nos termos da Lei 123/06 de Micro Empresas e Empresas de Pequeno Porte, usufruindo assim dos benefícios por ela proferidos.

WILSON RODRIGO DA SILVA:01454392916
 Assinado de forma digital por
 WILSON RODRIGO DA
 SILVA:01454392916
 Dados: 2021.11.10 11:34:15 -03'00'

WILSON RODRIGO DA SILVA
 RG: 5.667.108-0
 CPF: 014.543.929-16

Consultas / Produtos para Saúde / Produtos para Saúde

Detalhes do Produto

Nome da Empresa	AMERICAN MEDICAL INDUSTRIA TEXTIL LTDA		
CNPJ	10.403.238/0001-11	Autorização	8.14.819-0
Produto	Compressa de Gaze Hidrófila Não Estétil		

Modelo Produto Médico

Compressa de Gaze Hidrófila Não Estétil Catharina Premium 9 fios/cm², 7,5 cm x 7,5 cm (fechada), 15 cm x 30 cm (aberta); Compressa de Gaze Hidrófila Não Estétil Catharina Premium 11 fios/cm², 7,5 cm x 7,5 cm (fechada), 15 cm x 30 cm (aberta); Compressa de Gaze Hidrófila Não Estétil Catharina Premium 13 fios/cm², 7,5 cm x 7,5 cm (fechada), 15 cm x 30 cm (aberta); Compressa de Gaze Hidrófila Não Estétil Catharina Premium 9 fios/cm², 10 cm x 10 cm (fechada), 20 cm x 40 cm (aberta); Compressa de Gaze Hidrófila Não Estétil Catharina Premium 11 fios/cm², 10 cm x 10 cm (fechada), 20 cm x 40 cm (aberta); Compressa de Gaze Hidrófila Não Estétil Catharina Premium 13 fios/cm², 10 cm x 10 cm (fechada), 20 cm x 40 cm (aberta); Compressa de Gaze Hidrófila Não Estétil Karina Soft 9 fios/cm², 7,5 cm x 7,5 cm (fechada), 15 cm x 24 cm (aberta); Compressa de Gaze Hidrófila Não Estétil Karina Soft 11 fios/cm², 7,5 cm x 7,5 cm (fechada), 15 cm x 24 cm (aberta); Compressa de Gaze Hidrófila Não Estétil Karina Soft 13 fios/cm², 7,5 cm x 7,5 cm (fechada), 15 cm x 24 cm (aberta); Compressa de Gaze Hidrófila Não Estétil Karina Soft 9 fios/cm², 7,5 cm x 7,5 cm (fechada), 14 cm x 26 cm (aberta); Compressa de Gaze Hidrófila Não Estétil Karina Soft 11 fios/cm², 7,5 cm x 7,5 cm (fechada), 14 cm x 26 cm (aberta); Compressa de Gaze Hidrófila Não Estétil Karina Soft 13 fios/cm², 7,5 cm x 7,5 cm (fechada), 14 cm x 26 cm (aberta); Compressa de Gaze Hidrófila Não Estétil Karina 09 fios/cm², 10 cm x 10 cm (fechada), 18 cm x 30 cm (aberta); Compressa de Gaze Hidrófila Não Estétil Karina 11 fios/cm², 10 cm x 10 cm (fechada), 18 cm x 30 cm (aberta); Compressa de Gaze Hidrófila Não Estétil Karina 13 fios/cm², 10 cm x 10 cm (fechada), 18 cm x 30 cm (aberta); Compressa de Gaze Hidrófila Não Estétil Karina 09 fios/cm², 10 cm x 10 cm (fechada), 19 cm x 30 cm (aberta); Compressa de Gaze Hidrófila Não Estétil Karina 11 fios/cm², 10 cm x 10 cm (fechada), 19 cm x 30 cm (aberta); Compressa de Gaze Hidrófila Não Estétil Karina 13 fios/cm², 10 cm x 10 cm (fechada), 19 cm x 30 cm (aberta); Compressa de Gaze Hidrófila Não Estétil Karina 09 fios/cm², 10 cm x 10 cm (fechada), 18 cm x 34 cm (aberta); Compressa de Gaze Hidrófila Não Estétil Karina 11 fios/cm², 10 cm x 10 cm (fechada), 18 cm x 34 cm (aberta); Compressa de Gaze Hidrófila Não Estétil Karina 13 fios/cm², 10 cm x 10 cm (fechada), 18 cm x 34 cm (aberta); Compressa de Gaze Hidrófila Não Estétil Karina Soft 9 fios/cm², 10 cm x 10 cm (fechada), 18 cm x 38 cm (aberta); Compressa de Gaze Hidrófila Não Estétil Karina Soft 11 fios/cm², 10 cm x 10 cm (fechada), 18 cm x 38 cm (aberta); Compressa de Gaze Hidrófila Não Estétil Karina Soft 13 fios/cm², 10 cm x 10 cm (fechada), 18 cm x 38 cm (aberta); Compressa de Gaze Hidrófila Não Estétil Karina 09 fios/cm², 10 cm x 10 cm (fechada), 19 cm x 38 cm (aberta);

Compressa de Gaze Hidrófila Não Estétil Karina 11 fios/cm², 10 cm x 10 cm (fechada), 19 cm x 38 cm (aberta); Compressa de Gaze Hidrófila Não Estétil Karina 13 fios/cm², 10 cm x 10 cm (fechada), 19 cm x 38 cm (aberta); Compressa de Gaze Hidrófila Não Estétil Karina 09 fios/cm², 10 cm x 10 cm (fechada), 19 cm x 34 cm (aberta); Compressa de Gaze Hidrófila Não Estétil Karina 11 fios/cm², 10 cm x 10 cm (fechada), 19 cm x 34 cm (aberta); Compressa de Gaze Hidrófila Não Estétil Karina 13 fios/cm², 10 cm x 10 cm (fechada), 19 cm x 34 cm (aberta); Compressa de Gaze Hidrófila Não Estétil Karina 09 fios/cm², 10 cm x 10 cm (fechada), 19 cm x 32 cm (aberta); Compressa de Gaze Hidrófila Não Estétil Karina 11 fios/cm², 10 cm x 10 cm (fechada), 19 cm x 32 cm (aberta); Compressa de Gaze Hidrófila Não Estétil Karina 13 fios/cm², 10 cm x 10 cm (fechada), 19 cm x 32 cm (aberta); Compressa de Gaze Hidrófila Não Estétil Karina 09 fios/cm², 10 cm x 10 cm (fechada), 20 cm x 32 cm (aberta); Compressa de Gaze Hidrófila Não Estétil Karina 11 fios/cm², 10 cm x 10 cm (fechada), 20 cm x 32 cm (aberta); Compressa de Gaze Hidrófila Não Estétil Karina 13 fios/cm², 10 cm x 10 cm (fechada), 20 cm x 32 cm (aberta); Compressa de Gaze Hidrófila Não Estétil Karina 09 fios/cm², 10 cm x 10 cm (fechada), 20 cm x 34 cm (aberta); Compressa de Gaze Hidrófila Não Estétil Karina 11 fios/cm², 10 cm x 10 cm (fechada), 20 cm x 34 cm (aberta);

Compressa de Gaze Hidrófila Não Estéril Karina 13 fios/cm², 10 cm x 10 cm (fechada), 20 cm x 34 cm (aberta);
 Compressa de Gaze Hidrófila Não Estéril Rebecca 09 fios/cm², 7,5 cm x 7,5 cm (fechada), 14 cm x 20 cm (aberta);
 Compressa de Gaze Hidrófila Não Estéril Rebecca 11 fios/cm², 7,5 cm x 7,5 cm (fechada), 14 cm x 20 cm (aberta);
 Compressa de Gaze Hidrófila Não Estéril Rebecca 13 fios/cm², 7,5 cm x 7,5 cm (fechada), 14 cm x 20 cm (aberta);
 Compressa de Gaze Hidrófila Não Estéril Rebecca 09 fios/cm², 7,5 cm x 7,5 cm (fechada), 14 cm x 22 cm (aberta);
 Compressa de Gaze Hidrófila Não Estéril Rebecca 11 fios/cm², 7,5 cm x 7,5 cm (fechada), 14 cm x 22 cm (aberta);
 Compressa de Gaze Hidrófila Não Estéril Rebecca 13 fios/cm², 7,5 cm x 7,5 cm (fechada), 14 cm x 22 cm (aberta).
 Compressa de Gaze Hidrófila Não Estéril Rebecca 09 fios/cm², 7,5 cm x 7,5 cm (fechada), 14 cm x 24 cm (aberta);
 Compressa de Gaze Hidrófila Não Estéril Rebecca 11 fios/cm², 7,5 cm x 7,5 cm (fechada), 14 cm x 24 cm (aberta);
 Compressa de Gaze Hidrófila Não Estéril Rebecca 13 fios/cm², 7,5 cm x 7,5 cm (fechada), 14 cm x 24 cm (aberta);
 Todas as apresentações acima descritas disponíveis também em 15, 18 ou 21 fios/cm²

Tipo de Arquivo	Arquivos	Expediente, data e hora de inclusão
INSTRUÇÕES DE USO OU MANUAL DO USUÁRIO DO PRODUTO	Instrução de Uso Gaze Não Estéril.pdf	4238965/21-3 - 26/10/2021 - 07:27

Nome Técnico	Compressas
Registro	81481900005
Processo	25351.480189/2017-18
Fabricante Legal	<ul style="list-style-type: none"> FABRICANTE: AMERICAN MEDICAL INDUSTRIA TEXTIL LTDA - BRASIL
Classificação de Risco	I - BAIXO RISCO
Vencimento do Registro	VIGENTE
<div style="display: flex; justify-content: space-around; margin-top: 10px;"> <div style="border: 1px solid black; padding: 5px 15px; border-radius: 5px;">Exportar para Excel</div> <div style="border: 1px solid black; padding: 5px 15px; border-radius: 5px;">Exportar para PDF</div> <div style="border: 1px solid black; padding: 5px 15px; border-radius: 5px;">Voltar</div> </div>	



MUNICÍPIO DE FRANCISCO BELTRÃO
Estado do Paraná

PREGÃO ELETRÔNICO Nº 146/2021

PROPOSTA INICIAL E HABILITAÇÃO

MZZ - COMERCIO DE PRODUTOS
PARA A SAUDE EIRELI
CNPJ nº 24.384.602/0001-58

MZZ – COMERCIO DE PRODUTOS PARA SAUDE LTDA

PROPOSTA COMERCIAL

EDITAL DE PREGÃO Nº 146/2021

PROCESSO ADMINISTRATIVO Nº 638/2021

MODALIDADE: PREGÃO ELETRÔNICO

TIPO: MENOR PREÇO POR ITEM UNITÁRIO

OBJETO: REGISTRO DE PREÇOS para futura e eventual aquisição de equipamentos, material e instrumental médico hospitalar para suprimento das unidades de saúde, farmácias municipais, centro de saúde cidade norte e unidade de pronto atendimento 24 horas – UPA.

A empresa MZZ COMERCIO DE PRODUTOS PARA SAUDE EIRELI, estabelecida na Avenida Brasil, 442, centro, Pato Branco - PR, telefone: (46) 32251326, e endereço eletrônico: licitacoes@promedicsaude.com.br, inscrita no CNPJ sob nº 24.384.602/0001-58, neste ato representada por FERNANDO LUIZ MARCON, administrador, RG: 9.228.625-8, CPF: 052.653.599-74, Rua Noel Rosa, 380, Pato Branco - PR, vem por meio desta, apresentar Proposta de Preços ao Edital de Pregão Eletrônico nº 146/2021 em epigrafe que tem por objeto a Implantação de REGISTRO DE PREÇOS para futura e eventual aquisição de equipamentos, material e instrumental médico hospitalar para suprimento das unidades de saúde, farmácias municipais, centro de saúde cidade norte e unidade de pronto atendimento 24 horas – UPA., em atendimento a as Secretarias e Departamentos do Município, conforme segue:

Item	Especificação	Marca	Quantidade	Unidade	Valor Unitário Máximo Estimado R\$	Valor Total Máximo Estimado R\$
1	abaixador língua, material: madeira, tipo: descartável, comprimento: 14 cm, formato: tipo espátula, largura: 1,50cm, espessura: 2 mm. unidade: pacote 100,00 unidades.	THEOTO	2.000,00	PCT	4,65	9.300,00
6	água destilada, aspecto físico: estéril e apirogênica. unidade: galão 5,00L.	2l	700,00	GL	8,38	5.866,00
8	agulha hipodérmica, material: aço inoxidável siliconizado, dimensão: 21 g x 1", tipo ponta: bisel curto trifacetado, tipo conexão: conector luer lock ou slip em plástico, tipo fixação: protetor plástico, tipo uso: estéril, descartável, embalagem individual. unidade: caixa 100,00 unidades.	SOLIDOR	100.000,00	UN	0,19	19.000,00
9	agulha hipodérmica, material: aço inoxidável siliconizado, dimensão: 18g x 1 1,2", tipo ponta: bisel curto trifacetado, tipo conexão: conector luer lock ou slip em plástico, tipo fixação: protetor plástico, tipo uso: estéril, descartável, embalagem individual. unidade: caixa 100,00 unidades.	SOLIDOR	550.000,00	UN	0,16	88.000,00
15	álcool etílico, tipo: hidratado, teor alcoólico: 70% (70° gl), apresentação: líquido. unidade: frasco 100,00 ml. obs: álcool etílico 70% em almotolia de 100ml, com identificação de embalagem hospitalar.	PROLINK	10.000,00	UN	1,43	14.300,00

MZZ – COMERCIO DE PRODUTOS PARA SAUDE LTDA

16	álcool etílico, tipo: hidratado, teor alcoólico: 70% (70°gl), apresentação: líquido. unidade: frasco 1000,00 ml. obs: álcool etílico 70% em frasco plástico de 1 litro com identificação de embalagem hospitalar.	VALE VERDE	10.000,00	UN	5,04	50.400,00
17	álcool etílico, tipo: hidratado, teor alcoólico: 70% (70°gl), apresentação: gel. unidade: frasco 500,00ml.	VALE VERDE	8.000,00	UN	5,85	46.800,00
18	algodão, tipo: hidrófilo, apresentação: em bolas, material: alvejado, purificado, isento de impurezas, esterilidade: não estéril. unidade: embalagem 95,00g.	NATHY	5.000,00	PCT	4,29	21.450,00
19	algodão, tipo: hidrófilo, apresentação: em mantas, material: alvejado, purificado, isento de impurezas, características adicionais: enrolado em papel apropriado, esterilidade: não estéril, tipo embalagem: embalagem individual. unidade: embalagem 500,00 g. obs: algodão hidrófilo em camadas sobrepostas e uniformes em forma de rolo (manta), provido de papel apropriado em toda sua extensão, aspecto homogêneo e macio, boa absorvência, ausência de grumos ou quaisquer impurezas, inodoro, fibras cuidadosamente branqueadas através de tratamento com substâncias alcalinas, lavadas e cardadas mecanicamente, segundo abnt nbr 14635. embalado em saco plástico individual. rolo de 500g.	NATHY	10.000,00	RL	10,34	103.400,00
23	atadura, tipo 1: crepom, material 1: 100% algodão, dimensões: 15 cm, gramatura 1: cerca de 13 fios/cm ² , embalagem: embalagem individual. unidade: rolo 1,80 m. pbs: atadura de crepom de 15cm em tecido crepom 100% algodão ou misto, com propriedades elásticas, 15cm de largura x 32,7/m ² (tipo i) com 1,80m de comprimento em repouso, segundo nbr 14.056.	EUROPA	25.000,00	UN	0,62	15.500,00
24	atadura, tipo 1: crepom, material 1: 100% algodão, dimensões: 6 cm, gramatura 1: cerca de 13 fios/cm ² , embalagem: embalagem individual. unidade: rolo 1,80 m. obs: atadura de crepom de 06 cm em tecido crepom 100% algodão ou misto, com propriedades elásticas, 06cm de largura x 13,3g/m ² (tipo i) com 1,80m de comprimento em repouso, segundo nbr 14.056.	EUROPA	10.000,00	UN	0,30	3.000,00
25	atadura, tipo 1: crepom, material 1: 100% algodão, dimensões: 10 cm, gramatura 1: cerca de 13 fios/cm ² , embalagem: embalagem individual. unidade: rolo 1,80 m. obs: atadura de crepom de 10 cm em tecido crepom 100% algodão ou misto, com propriedades elásticas, 10cm de largura x 21,8g/m ² (tipo i) com 1,80m de comprimento em repouso, segundo nbr 14.056	EUROPA	20.000,00	UN	0,44	8.800,00
26	atadura, tipo 1: crepom, material 1: 100% algodão, dimensões: 20 cm, gramatura 1: cerca de 13 fios/cm ² , embalagem: embalagem individual. unidade: rolo 1,80 m. obs: atadura de crepom de 20cm em tecido crepom 100% algodão ou misto, com propriedades elásticas, 20cm de largura x 42,8g/m ² (tipo i) com 1,80m de comprimento em repouso, segundo nbr 14.056.	EUROPA	25.000,00	UN	1,27	31.750,00
27	avental hospitalar, material : tnt, gramatura: cerca de 40 g,cm ² , cor : branco, componente: tiras para fixação, característica adicional: manga longa, punho elástico. obs tamanho g	GSAUDE	100.000,00	UN	3,70	370.000,00

MZZ – COMERCIO DE PRODUTOS PARA SAUDE LTDA

30	bandeja, material: aço inoxidável, tipo: lisa, dimensões: cerca de 30x20x4cm, esterilidade: esterilizável. unidade: unidade.	MARCATTO FORTINOX	20,00	UN	61,55	1.231,00
41	cabo bisturi, material: aço inoxidável, tamanho: nº 3, características adicionais: longo. unidade: unidade.	WELDON	100,00	UN	10,57	1.057,00
42	cabo bisturi, material: aço inoxidável, tamanho: nº 4, características adicionais: longo. unidade: unidade.	WELDON	100,00	UN	10,25	1.025,00
45	cadeira de rodas, tipo funcionamento: manual, tipo construtivo: dobrável, material estrutura: alumínio, acabamento estrutura: pintura epóxi, tipo uso: locomoção, tamanho: adulto, apoio braço: apoio braços fixos, acabamento do encosto e assento: encosto e assento em nylon, apoio pernas: elevação de pernas, apoio panturrilha, tipo de pneu: pneus dianteiros maciços, tipo pneu traseiro: traseiro maciço, tipo freio: freio bilateral, apoio pés: apoio pés removível, capacidade máxima: até 250 kg. unidade: unidade.	PROLIFE / ATÉ 100KG	15,00	UN	1.116,67	16.750,05
53	cânula orofaríngea guedel, material : polímero, tamanho : tamanho nº 000, esterilidade : estéril. unidade: unidade.	MD	20,00	UN	5,22	104,40
54	cânula orofaríngea guedel, material : polímero, tamanho : tamanho nº 0, esterilidade : estéril, embalagem individual : embalagem individual. unidade: unidade.	MD	20,00	UN	3,63	72,60
55	cânula orofaríngea guedel, material : polímero, tamanho : tamanho nº 00. unidade: unidade	MD	20,00	UN	3,75	75,00
56	cânula orofaríngea guedel, material : polímero, tamanho : tamanho nº 1, esterilidade : estéril, embalagem individual : embalagem individual. unidade: unidade.	MD	20,00	UN	3,96	79,20
57	cânula orofaríngea guedel, material : polímero, tamanho : tamanho nº 2, esterilidade : estéril, embalagem individual : embalagem individual. unidade: unidade.	MD	20,00	UN	4,23	84,60
58	cânula orofaríngea guedel, material : polímero, tamanho : tamanho nº 3, esterilidade : estéril, embalagem individual : embalagem individual. unidade: unidade.	MD	20,00	UN	3,57	71,40
59	cânula orofaríngea guedel, material : polímero, tamanho : tamanho nº 4, esterilidade : estéril, embalagem individual : embalagem individual. unidade: unidade.	MD	20,00	UN	3,58	71,60
60	cânula orofaríngea guedel, material : polímero, tamanho : tamanho nº 5, esterilidade : estéril, embalagem individual : embalagem individual. unidade: unidade.	MD	20,00	UN	3,12	62,40
61	cânula orofaríngea guedel, material : polímero, tamanho : tamanho nº 6, esterilidade : estéril, embalagem individual : embalagem individual. unidade: unidade.	MD	20,00	UN	3,57	71,40
62	cateter aspiração traqueal, material: pvc atóxico flexível, tipo uso: descartável, características adicionais: ponta atraumática, orifícios distais lateralizados, tipo embalagem: estéril, embalagem individual, espessura: nº 10, tipo lubrificação: siliconizada, acessórios: com válvula intermitente. unidade: unidade. obs: sonda de aspiração traqueal nº 10, descartável, atóxica, estéril, atraumática,	BIOBASE	10.000,00	UN	0,71	7.100,00

MZZ – COMERCIO DE PRODUTOS PARA SAUDE LTDA

	siliconizada, maleável, transparente, com modelo de furação específica, conector com tampa universal, confeccionada em pvc flexível, embalada individualmente e reembalada em pacotes com 10 unidades					
63	cateter aspiração traqueal, material: pvc atóxico flexível, tipo uso: descartável, características adicionais: ponta atraumática, orifícios distais lateralizados, tipo embalagem: estéril, embalagem individual, espessura: nº 12, tipo lubrificação: siliconizada, acessórios: com válvula intermitente unidade: unidade. obs: sonda de aspiração traqueal nº 12, descartável, atóxica, estéril, atraumática, siliconizada, maleável, transparente, com modelo de furação específica, conector com tampa universal, confeccionada em pvc flexível, embalada individualmente e reembalada em pacotes com 10 unidades.	BIOBASE	32.000,00	UN	0,70	22.400,00
64	cateter aspiração traqueal, material: pvc atóxico flexível, tipo uso: descartável, características adicionais: ponta atraumática, orifícios distais lateralizados, tipo embalagem: estéril, embalagem individual, espessura: nº 14, tipo lubrificação: siliconizada, acessórios: com válvula intermitente. unidade: unidade. obs: sonda de aspiração traqueal nº 14, descartável, atóxica, estéril, atraumática, siliconizada, maleável, transparente, com modelo de furação específica, conector com tampa universal, confeccionada em pvc flexível, embalada individualmente e reembalada em pacotes com 10 unidades	BIOBASE	32.000,00	UN	0,61	19.520,00
65	cateter aspiração traqueal, material: pvc atóxico flexível, tipo uso: descartável, características adicionais: ponta atraumática, orifícios distais lateralizados, tipo embalagem: estéril, embalagem individual, espessura: nº 16, tipo lubrificação: siliconizada, acessórios: com válvula intermitente. unidade: unidade. obs: sonda de aspiração traqueal nº 16, descartável, atóxica, estéril, atraumática, siliconizada, maleável, transparente, com modelo de furação específica, conector com tampa universal, confeccionada em pvc flexível, embalada individualmente e reembalada em pacotes com 10 unidades.	BIOBASE	1.000,00	UN	0,72	720,00
66	cateter aspiração traqueal, material: pvc atóxico flexível, tipo uso: descartável, características adicionais: ponta atraumática, orifícios distais lateralizados, tipo embalagem: estéril, embalagem individual, espessura: nº 18. unidade: unidade. obs: sonda de aspiração traqueal nº 18, descartável, atóxica, estéril, atraumática, siliconizada, maleável, transparente, com modelo de furação específica, conector com tampa universal, confeccionada em pvc flexível, embalada individualmente e reembalada em pacotes com 10 unidades.	BIOBASE	1.000,00	UN	0,78	780,00
67	cateter aspiração traqueal, material: pvc atóxico flexível, tipo uso: descartável, características adicionais: ponta atraumática, orifícios distais lateralizados, tipo embalagem: estéril, embalagem individual, espessura: nº 4, tipo lubrificação: siliconizada, acessórios: com válvula intermitente. unidade: unidade. obs: sonda de aspiração traqueal nº 04, descartável, atóxica, estéril, atraumática, siliconizada, maleável, transparente, com modelo de	BIOBASE	2.000,00	UN	0,59	1.180,00

MZZ – COMERCIO DE PRODUTOS PARA SAUDE LTDA

	furação específica, conector com tampa universal, confeccionada em pvc flexível, embalada individualmente e reembalada em pacotes com 10 unidades.					
68	cateter aspiração traqueal, material: pvc atóxico flexível, tipo uso: descartável, características adicionais: ponta atraumática, orifícios distais lateralizados, tipo embalagem: estéril, embalagem individual, espessura: nº 6, tipo lubrificação: siliconizada, acessórios: com válvula intermitente, unidade: unidade. obs: sonda de aspiração traqueal nº 06, descartável, atóxica, estéril, atraumática, siliconizada, maleável, transparente, com modelo de furação específica, conector com tampa universal, confeccionada em pvc flexível, embalada individualmente e reembalada em pacotes com 10 unidades.	BIOBASE	6.000,00	UN	0,67	4.020,00
69	cateter aspiração traqueal, material: pvc atóxico flexível, tipo uso: descartável, características adicionais: ponta atraumática, orifícios distais lateralizados, tipo embalagem: estéril, embalagem individual, espessura: nº 8, tipo lubrificação: siliconizada, acessórios: com válvula intermitente, unidade: unidade. obs: sonda de aspiração traqueal nº 08, descartável, atóxica, estéril, atraumática, siliconizada, maleável, transparente, com modelo de furação específica, conector com tampa universal, confeccionada em pvc flexível, embalada individualmente e reembalada em pacotes com 10 unidades	BIOBASE	6.000,00	UN	0,68	4.080,00
70	cateter central, aplicação: venoso, matéria prima: poliuretano radiopaco, diâmetro: cerca 4fr, vias: duplo lúmen, lúmen: 20 gau, comprimento: cerca 15 cm, tipo fixação: fixação subcutânea, conector: conectores padrão, clamp em todas vias e tampas, componente: kit introdutor completo, tipo uso: estéril, descartável, embalagem individual	BALTON	20,00	UN	98,13	1.962,60
72	cateter oxigenoterapia, material tubo: pvc flexível grau médico, tipo: tipo óculos, pronga silicone contorno arredondado, tipo uso: descartável, esterilidade: estéril, tamanho: adulto, características adicionais: a prova de deformação e torção, 2,10m, tipo adaptador: conector universal. unidade: unidade. obs: cateter nasal tipo óculos, tamanho adulto, descartável, pvc atóxico siliconado, estéril, apirogênico.	MARKMED	1.000,00	UN	1,13	1.130,00
78	cateter periférico, material cateter: polímero radiopaco, aplicação: venoso, material agulha: agulha aço inox, diâmetro: 16g, comprimento: cerca 50 mm, conector: conector padrão, componente 1: câmara refluxo com filtro, tipo uso: estéril, descartável, embalagem individual. unidade: unidade. obs: cateter intravascular periférico sobre agulha nº 16g, descartável, estéril, cânula de teflon ou poliuretano, transparente, flexível, radiopaco, atóxico e apirogênico, com câmara de refluxo transparente, agulha atraumática com bisel trifacetado e siliconizado, conector luer e protetor de encaixe, esterilizado em óxido de etileno.	MEDIX	4.000,00	UN	0,79	3.160,00
79	cateter periférico, material cateter: polímero radiopaco, aplicação: venoso, material agulha: agulha aço inox, diâmetro: 18g, comprimento: cerca 45 mm, conector: conector padrão, componente 1: câmara refluxo com filtro, tipo uso: estéril, descartável,	MEDIX	20.000,00	UN	0,79	15.800,00

MZZ – COMERCIO DE PRODUTOS PARA SAUDE LTDA

	embalagem individual. unidade: unidade. obs: cateter intravascular periférico sobre agulha nº 18g, descartável, estéril, cânula de teflon ou poliuretano, transparente, flexível, radiopaco, atóxico e apirogênico, com câmara de refluxo transparente, agulha atraumática com bisel trifacetado e siliconizado, conector luer e protetor de encaixe, esterilizado em óxido de etileno.					
80	cateter periférico, material cateter: polímero radiopaco, aplicação: venoso, material agulha: agulha aço inox, diâmetro: 20g, comprimento: cerca 30 mm, conector: conector padrão, componente 1: câmara refluxo com filtro, tipo uso: estéril, descartável, embalagem individual. unidade: unidade. obs: cateter intravascular periférico sobre agulha nº 20g, descartável, estéril, cânula de teflon ou poliuretano, transparente, flexível, radiopaco, atóxico e apirogênico, com câmara de refluxo transparente, agulha atraumática com bisel trifacetado e siliconizado, conector luer e protetor de encaixe, esterilizado em óxido de etileno.	MEDIX	80.000,00	UN	0,85	68.000,00
81	cateter periférico, material cateter: polímero radiopaco, aplicação: venoso, material agulha: agulha aço inox, diâmetro: 14g, comprimento: cerca 50 mm, conector: conector padrão, componente 1: câmara refluxo com filtro, tipo uso: estéril, descartável, embalagem individual. unidade: unidade. obs: cateter intravascular periférico sobre agulha nº 14g, descartável, estéril, cânula de teflon ou poliuretano, transparente, flexível, radiopaco, atóxico e apirogênico, com câmara de refluxo transparente, agulha atraumática com bisel trifacetado e siliconizado, conector luer e protetor de encaixe, esterilizado em óxido de etileno.	MEDIX	3.000,00	UN	0,77	2.310,00
82	cateter periférico, material cateter: polímero radiopaco, aplicação: venoso, material agulha: agulha aço inox, diâmetro: 22g, comprimento: cerca 25 mm, conector: conector padrão, componente 1: câmara refluxo com, filtro, tipo uso: estéril, descartável, embalagem individual. unidade: unidade. obs: cateter intravascular periférico sobre agulha nº 22g, descartável, estéril, cânula de teflon ou poliuretano, transparente, flexível, radiopaco, atóxico e apirogênico, com câmara de refluxo transparente, agulha atraumática com bisel trifacetado e siliconizado, conector luer e protetor de encaixe, esterilizado em óxido de etileno.	MEDIX	80.000,00	UN	0,85	68.000,00
83	cateter periférico, material cateter: polímero radiopaco, aplicação: venoso, material agulha: agulha aço inox, diâmetro: 24g, comprimento: cerca 20 mm, conector: conector padrão, componente 1: câmara refluxo com filtro, tipo uso: estéril, descartável, embalagem individual. unidade: unidade. obs: cateter intravascular periférico sobre agulha nº 24g, descartável, estéril, cânula de teflon ou poliuretano, transparente, flexível, radiopaco, atóxico e apirogênico, com câmara de refluxo transparente, agulha atraumática com bisel trifacetado e siliconizado, conector luer e protetor de encaixe, esterilizado em óxido de etileno.	MEDIX	60.000,00	UN	0,88	52.800,00
94	colchão - uso hospitalar, material: espuma, densidade: d-33, comprimento: 190 cm, altura base: 7 cm, largura: 90 cm, características adicionais: tipo caixa de ovo, aplicação: forrado capa	SETTE COLCHÕES	100,00	UN	189,10	18.910,00

MZZ – COMERCIO DE PRODUTOS PARA SAUDE LTDA

	silicone, zipper, costura 100% poliéster. unidade: unidade. obs: colchão de ar tipo casca de ovo, inflável, com orifícios anti-escaras, lavável, de fácil transporte, com capacidade para até 130kg, tamanho 1,90x90cm.					
98	coletor material pérfuro-cortante, material: papelão, capacidade total 13l, acessórios: alças rígidas e tampa, componentes adicionais: revestimento interno em polietileno alta densidade, tipo uso: descartável. unidade: unidade. obs: caixa com 10 unidades.	DESCARBOX	8.000,00	UN	5,26	42.080,00
99	coletor material pérfuro-cortante, material: papelão, capacidade total 20l, acessórios: alças rígidas e tampa, componentes adicionais: revestimento interno em polietileno alta densidade, tipo uso: descartável. unidade: unidade. obs: caixa com 10 unidades.	DESCARBOX	15.000,00	UN	6,68	100.200,00
127	Eletrodo aparelho médico medição, tamanho: adulto, tipo uso: para monitorização cardíaca, características adicionais: impregnado com gel AgCl2, adesivo hipoalergênico, aplicação: monitorização cardíaca, material: flexível, pino aço inox, com contra-pino universal, tipo embalagem: individualmente selado. Unidade: Unidade.	DESCARPACK	10.000,00	UN	0,37	3.700,00
152	espéculo, material: poliestireno, tipo: vaginal, tamanho: extra pequeno, características adicionais: estéril, descartável, sem lubrificação	CRAL	1.000,00	UN	1,41	1.410,00
154	espéculo, material: polietileno, tipo: vaginal, tamanho: médio, características adicionais: estéril, descartável, sem lubrificação. unidade: unidade.	CRAL	8.000,00	UN	0,81	6.480,00
213	lâmina bisturi, material: aço inoxidável, tamanho: nº 11, tipo: descartável, esterilidade: estéril, características adicionais: embalada individualmente. unidade: caixa 100,00 unidades.	ADVANTIVE	60,00	CX	35,56	2.133,60
214	lâmina bisturi, material: aço inoxidável, tamanho: nº 12, tipo: descartável, esterilidade: estéril, características adicionais: embalada individualmente. unidade: caixa 100,00 unidades.	ADVANTIVE	60,00	CX	33,69	2.021,40
215	lâmina bisturi, material: aço inoxidável, tamanho: nº 15, tipo: descartável, esterilidade: estéril, características adicionais: embalada individualmente. unidade: caixa 100,00 unidades.	ADVANTIVE	60,00	CX	36,06	2.163,60
216	lâmina bisturi, material: aço inoxidável, tamanho: nº 21, tipo: descartável, esterilidade: estéril, características adicionais: embalada individualmente. unidade: caixa 100,00 unidades.	ADVANTIVE	60,00	CX	34,95	2.097,00
217	lâmina bisturi, material: aço inoxidável, tamanho: nº 23, tipo: descartável, esterilidade: estéril, características adicionais: embalada individualmente. unidade: caixa 100,00 unidades.	ADVANTIVE	60,00	CX	33,67	2.020,20
229	luva cirúrgica, material: nitrile, tamanho: 6,50, esterilidade: estéril, características adicionais: sem pó, isenta de látex	DESCARPACK	2.000,00	PAR	2,47	4.940,00
233	luva para procedimento não cirúrgico, material: látex natural íntegro e uniforme, tamanho: extrapequeno, características adicionais: sem pó, antiderrapante, tipo: ambidestra.	NUGARD	50,00	CX	60,49	3.024,50
234	luva para procedimento não cirúrgico, material: látex natural íntegro e uniforme, tamanho: grande, características adicionais: sem pó, tipo: ambidestra.	NUGARD	10,00	CX	69,00	690,00
235	luva para procedimento não cirúrgico, material: látex natural íntegro e uniforme, tamanho: médio, características adicionais: lubrificada com pó bioabsorvível, descartável, apresentação: atóxica, tipo: ambidestra, tipo uso: descartável, modelo: formato	NUGARD	10.000,00	CX	56,79	567.900,00

MZZ – COMERCIO DE PRODUTOS PARA SAUDE LTDA

	anatômico, finalidade: resistente à tração. unidade: caixa 100,00 unidades.					
236	luva para procedimento não cirúrgico, material: látex natural íntegro e uniforme, tamanho: pequeno, características adicionais: lubrificada com pó bioabsorvível, descartável, apresentação: atóxica, tipo: ambidestra, tipo uso: descartável, modelo: formato anatômico, finalidade: resistente à tração. unidade: caixa 100,00 unidades.	NUGARD	8.000,00	CX	52,75	422.000,00
237	luva para procedimento não cirúrgico, material: látex natural íntegro e uniforme, tamanho: pequeno, características adicionais: sem pó, tipo: ambidestra.	NUGARD	50,00	CX	56,92	2.846,00
238	LUIVA PARA PROCEDIMENTO NÃO CIRÚRGICO, MATERIAL: LÁTEX NATURAL ÍNTEGRO E UNIFORME, TAMANHO: GRANDE, CARACTERÍSTICAS ADICIONAIS: LUBRIFICADA COM PÓ BIOABSORVÍVEL, DESCARTÁVEL, APRESENTAÇÃO: ATÓXICA, TIPO: AMBIDESTRA, TIPO USO: DESCARTÁVEL, MODELO: FORMATO ANATÔMICO FINALIDADE: RESISTENTE À TRAÇÃO. UNIDADE: CAIXA 100,00 UNIDADES.	NUGARD	1.000,00	CX	57,55	57.550,00
239	luva para procedimento não cirúrgico, material: látex, tamanho: médio, características adicionais: sem pó, tipo: ambidestra, tipo uso: descartável.	NUGARD	50,00	CX	50,77	2.538,50
241	luva para procedimento não cirúrgico, material: vinil, tamanho: grande, características adicionais: sem pó, descartável, esterilidade: não estéril, apresentação: atóxica, tipo: ambidestra, modelo: formato anatômico, finalidade: resistente à tração. unidade: caixa 100,00 unidades.	SUPERMEDY	200,00	CX	30,24	6.048,00
242	luva para procedimento não cirúrgico, material: vinil, tamanho: médio, características adicionais: descartável, sem látex, sem pó, esterilidade: não estéril, cor: anatômica, resistente a tração. unidade: caixa 100,00 unidades.	SUPERMEDY	300,00	CX	33,99	10.197,00
243	luva para procedimento não cirúrgico, material: vinil, tamanho: pequeno, características adicionais: sem pó, descartável, esterilidade: não estéril, apresentação: atóxica, tipo: ambidestra, modelo: formato anatômico, finalidade: resistente à tração. unidade: caixa 100,00 unidades.	SUPERMEDY	250,00	CX	27,48	6.870,00
244	luva para procedimento não cirúrgico, material: vinil, tamanho: extra- pequeno, características adicionais: sem pó, descartável, esterilidade: não estéril, apresentação: atóxica, tipo: ambidestra, modelo: formato anatômico, finalidade: resistente à tração. unidade: caixa 100,00 unidades.	SUPERMEDY	100,00	CX	42,71	4.271,00
248	máscara cirúrgica, tipo: não tecido, 3 camadas, pregas horizontais, atóxica, tipo fixação: com elástico, características adicionais: clip nasal embutido, hipoalergênica, tipo uso: descartável. unidade: unidade. obs: máscara cirúrgica descartável, branca, tecido não tecido, com elástico, tripla camada com filtro antibacteriano, clip nasal que possa ser flexionado e ajustado ao contorno do nariz e bochechas.	PROTECTME	10.000,00	CX	27,00	270.000,00
255	máscara, tipo: p, proteção contra poeiras, fumos e névoas tóxicas, características adicionais: semi-facial, classe pff-2, referência 3m n95. unidade: unidade. obs: máscara de proteção n95 pff-2, modelo bico de pato, descartável. caixa com 20 unidades.	MEDIX	10.000,00	UN	4,47	44.700,00

MZZ – COMERCIO DE PRODUTOS PARA SAUDE LTDA

263	óculos de proteção individual, material armação: armação em aço revestido de polipropileno, material lente: lente em acrílico transparente, incolor, tipo lente: anti-embaçante, características adicionais: ajuste e regulagem lateral, esterilizável a frio, tamanho: tamanho único. unidade: unidade. obs: óculos para proteção profissional, plástico transparente e resistente, formato anatômico, anti-embaçante, lavável e passível de desinfecção química, com haste regulável.	SUPERMEDY	1.000,00	UN	4,11	4.110,00
271	oxímetro, tipo: dedo, faixa medição saturação 1: 0 a 100%, faixa medição pulso 1: cerca de 20 a 250 bpm, autonomia sistema 1: cerca 24 h, alimentação: pilha, acessórios: c, sensor. unidade: unidade. obs: oxímetro pulso portátil de dedo, visor de led. mede saturação de oxigênio e frequência cardíaca. fácil visualização, compacto, digital, resistente à água. alimentado por pilha. Acompanha estojo. deve ter registro na anvisa.	STRAMEDICA L / BM1000	200,00	UN	256,00	51.200,00
285	reanimador manual, material balão: silicone, capacidade balão: cerca 1,5l, componente 1: máscara plástico rígido c, coxim silicone, tipo válvula: válvula unidirecional pop off cerca 60 cmh2o, peep, componente 2: reservatório de o2 em plástico c, válvula, componentes 3: entrada de o2 e extensor pvc, tamanhos: adulto. unidade: unidade. obs: reanimador pulmonar manual (ambu) completo com reservatório. balão em silicone translúcido, autoclavável, adulto.	FARMATEX	50,00	UN	208,13	10.406,50
286	reanimador manual, material balão: silicone, capacidade balão: cerca 250 ml, componente 1: máscara plástico rígido c, coxim silicone, tipo válvula: válvula unidirecional pop off cerca 40 cmh2o, componente 2: reservatório de o2 em plástico c, válvula, componentes 3: entrada de o2 e extensor pvc, tamanhos: neonatal. unidade: unidade. obs: reanimador pulmonar manual (ambu) completo com reservatório. balão em silicone translúcido, autoclavável, neonato.	FARMATEX	5,00	UN	184,16	920,80
287	reanimador manual, material balão: silicone, capacidade balão: cerca 500 ml, componente 1: máscara plástico rígido c, coxim silicone, tipo válvula: válvula unidirecional pop off cerca 40 cmh2o, peep, componente 2: reservatório de o2 em plástico c, válvula, componentes 3: entrada de o2 e extensor pvc, tamanhos: infantil. unidade: unidade. obs: reanimador pulmonar manual (ambu) completo com reservatório. balão em silicone translúcido, autoclavável, infantil.	FARMATEX	10,00	UN	194,97	1.949,70
293	sapatilha hospitalar, material :não tecido 100% polipropileno, modelo: c/ elástico, cor :c/ cor, gramatura:cerca de 20 g/m2, tamanho :único, tipo uso :descartável. unidade: caixa 100,00 unidades. obs: sapatilha pro-pé descartável, branca.	HNDESC	10.000,00	UN	0,52	5.200,00
367	toalha de papel, material: papel, tipo folha: 1 dobra, comprimento: 27 cm, largura: 23 cm, cor: branca, características adicionais: interfolhada. unidade: fardo 1000,00 fl. obs: papel toalha interfolhado, cor branca, alto grau de alvura, resistente e absorvente, não deixe resíduos nas mãos, formato 23x27 cm. fardo com 1000 folhas.	KPEL	15.000,00	FARDO	12,66	189.900,00
368	torneirinha, material: plástico rígido transparente, tipo sistema: 3 vias, uso: alta pressão, volante giratório, características adicionais: protetor luer lock, esterilidade: estéril. tipo uso: descartável. unidade: unidade.	DESCARPACK	1.000,00	UN	0,81	810,00

Promedic

Saúde

MZZ – COMERCIO DE PRODUTOS PARA SAUDE LTDA

369	touca hospitalar, material : não tecido 100% polipropileno, modelo: com elástico em toda volta, cor : com cor, gramatura: cercade 20g,m2, tamanho : único, tipo uso : descartável, característica adicional 01: hipoalergênica, atóxica, inodora, unissex. unidade: embalagem 100,00 unidades. obs: touca descartável, branca, não estéril, atóxica, sanfonada com elástico, 100% polipropileno, fácil ajuste, tamanho único, ajustável a	FARMATEX	5.000,00	CX	15,40	77.000,00
396	válvula reguladora cilindro gás, tipo fechamento: manual, componentes: manômetro e fluxometro, tipo rosca: para oxigênio. unidade: unidade. obs: válvula reguladora para cilindro de oxigênio, com fluxômetro, embutido para controle do fluxo, permitindo a acoplagem de nebulizadores, umidificadores e outros aparelhos para administração direta do gás ao paciente, em metal cromado com componentes injetados em nylon, com manômetro de alta pressão com escala de 0 a 300 kgf/cm ² , entrada com filtro de bronze sinterizado, válvula de segurança e fluxômetro com escala de 0 a 15 lpm. pressão de saída fixa de 3,5 kgf/cm ² . conexões padrão abnt nbr 11725 e 11906.	ROMED	300,00	UN	300,50	90.150,00

Informar Valor total R\$ 3.099.722,05 (três milhões e noventa e nove mil setecentos e vinte e dois reais e cinco centavos)

A validade desta proposta é de **90 (noventa) dias corridos**, contados da data da abertura da sessão pública de **PREGÃO ELETRÔNICO** e/ou alteração prevista no item 11.6 do Edital.

A apresentação da proposta implicará na plena aceitação das condições estabelecidas neste edital e seus anexos.

Pato Branco, 27 de Setembro de 2021.

Fernando Luz
MZZ – COMERCIO DE PRODUTOS PARA SAUDE LTDA
 CNPJ nº 24.384.602/0001-58
 FERNANDO LUNZ MZZ – COMERCIO DE PRODUTOS
 CPF nº 052.653.599-74
 RG. Nº. 9.228.625-8
 Administrador [PATO BRANCO - PR]



Ministério da Economia
Secretaria Especial de Desburocratização, Gestão e Governo Digital
Secretaria de Gestão

Sistema de Cadastramento Unificado de Fornecedores - SICAF

Declaração

Declaramos para os fins previstos na Lei nº 8.666, de 1993, conforme documentação registrada no SICAF, que a situação do fornecedor no momento é a seguinte:

Dados do Fornecedor

CNPJ: 24.384.602/0001-58 DUNS®: 944466284
Razão Social: MZZ - COMERCIO DE PRODUTOS PARA A SAUDE EIRELI
Nome Fantasia:
Situação do Fornecedor: Credenciado Data de Vencimento do Cadastro: 08/04/2022
Natureza Jurídica: EMPRESA INDIVIDUAL DE RESPONSABILIDADE LIMITADA (DE NATUREZA EMPRESÁRIA)
MEI: Não
Porte da Empresa: Micro Empresa

Ocorrências e Impedimentos

Ocorrência: Nada Consta
Impedimento de Licitar: Nada Consta
Ocorrências Impeditivas indiretas: Nada Consta
Vínculo com "Serviço Público": Nada Consta

Níveis cadastrados:

Documento(s) assinalado(s) com "*" está(ão) com prazo(s) vencido(s).

Fornecedor possui alguma pendência no Nível de Cadastramento indicado. Verifique mais informações sobre pendências nas funcionalidades de consulta.

I - Credenciamento

II - Habilitação Jurídica

III - Regularidade Fiscal e Trabalhista Federal

Receita Federal e PGFN Validade: 06/10/2021
FGTS Validade: 17/10/2021
Trabalhista (<http://www.tst.jus.br/certidao>) Validade: 04/10/2021

IV - Regularidade Fiscal Estadual/Distrital e Municipal (Possui Pendência)

Receita Estadual/Distrital Validade: 10/07/2021 (*)
Receita Municipal Validade: 30/06/2021 (*)

V - Qualificação Técnica

VI - Qualificação Econômico-Financeira (Possui Pendência)

Validade: 30/04/2021 (*)

**TRIBUNAL DE CONTAS DA UNIÃO****Consulta Consolidada de Pessoa Jurídica**

Este relatório tem por objetivo apresentar os resultados consolidados de consultas eletrônicas realizadas diretamente nos bancos de dados dos respectivos cadastros. A responsabilidade pela veracidade do resultado da consulta é do Órgão gestor de cada cadastro consultado. A informação relativa à razão social da Pessoa Jurídica é extraída do Cadastro Nacional da Pessoa Jurídica, mantido pela Receita Federal do Brasil.

Consulta realizada em: 04/10/2021 14:14:16

Informações da Pessoa Jurídica:

Razão Social: **MZZ - COMERCIO DE PRODUTOS PARA A SAUDE EIRELI**
CNPJ: **24.384.602/0001-58**

Resultados da Consulta Eletrônica:

Órgão Gestor: **TCU**
Cadastro: **Licitantes Inidôneos**
Resultado da consulta: **Nada Consta**

Para acessar a certidão original no portal do órgão gestor, clique [AQUI](#).

Órgão Gestor: **CNJ**
Cadastro: **CNIA - Cadastro Nacional de Condenações Cíveis por Ato de Improbidade Administrativa e Inelegibilidade**
Resultado da consulta: **Nada Consta**

Para acessar a certidão original no portal do órgão gestor, clique [AQUI](#).

Órgão Gestor: **Portal da Transparência**
Cadastro: **Cadastro Nacional de Empresas Inidôneas e Suspensas**
Resultado da consulta: **Nada Consta**

Para acessar a certidão original no portal do órgão gestor, clique [AQUI](#).

Órgão Gestor: **Portal da Transparência**
Cadastro: **CNEP - Cadastro Nacional de Empresas Punidas**
Resultado da consulta: **Nada Consta**

Para acessar a certidão original no portal do órgão gestor, clique [AQUI](#).

Obs: A consulta consolidada de pessoa jurídica visa atender aos princípios de simplificação e

racionalização de serviços públicos digitais. Fundamento legal: Lei nº 12.965, de 23 de abril de 2014, Lei nº 13.460, de 26 de junho de 2017, Lei nº 13.726, de 8 de outubro de 2018, Decreto nº 8.638 de 15, de janeiro de 2016.

DECLARAÇÃO UNIFICADA

À pregoeira e equipe de apoio

Prefeitura Municipal de Francisco Beltrão, Estado do Paraná

PREGÃO ELETRÔNICO Nº 146/2021

Pelo presente instrumento, a empresa MZZ COMERCIO DE PRODUTOS PARA SAUDE EIRELI, CNPJ nº 24.384.602/0001-58, com sede na Avenida Brasil, 442, centro, Pato Branco - PR, através de seu representante legal infra-assinado, que:

(x) Declara, sob as penas do artigo 299 do Código Penal, que se **enquadra na situação de microempresa, empresa de pequeno porte ou cooperativa, nos termos da Lei Complementar nº 123/06, alterada pela Lei Complementar nº 147/14**, bem assim que inexistem fatos supervenientes que conduzam ao seu desenquadramento desta situação.

*Marcar este item caso se enquadre na situação de microempresa, empresa de pequeno porte ou cooperativa.

1) Declaramos, para os fins do disposto no inciso XXXIII do art. 7º da Constituição Federal, não empregamos menores de dezoito anos em trabalho noturno, perigoso ou insalubre e nem menores de dezesseis anos, em qualquer trabalho, salvo na condição de aprendiz, a partir dos quatorze anos de idade, em cumprimento ao que determina o inciso V do art. 27 da Lei nº 8.666/93, acrescida pela Lei nº 9.854/99.

2) Declaramos que assumimos inteira responsabilidade pela autenticidade de todos os documentos apresentados, sujeitando-nos a eventuais averiguações que se façam necessárias;

3) Comprometemo-nos a manter, durante todo o período de vigência do presente contrato, em compatibilidade com as obrigações assumidas, todas as condições de habilitação e qualificação exigidas nesta licitação;

4) Comprometemo-nos a repassar na proporção correspondente, eventuais reduções de preços decorrentes de mudanças de alíquotas de impostos incidentes sobre cumprimento do objeto, em função de alterações de legislação pertinente, publicadas durante a vigência do contrato;

5) Declaramos que temos conhecimento e submetemo-nos ao disposto neste edital e anexos e legislação aplicada;

6) Declaramos que até a presente data inexistem fatos impeditivos para nossa habilitação e participação no presente processo licitatório e estamos cientes da obrigatoriedade de declarar ocorrências posteriores;

7) DECLARAMOS, ainda, que não fomos declarados inidôneos por nenhum órgão do poder público em qualquer de suas esferas;

8) Declaramos que em atendimento ao Acórdão nº 2745/2010 – TCE/PR, que seus sócios, dirigentes ou cotistas, bem como seu representante neste ato FERNANDO LUIZ MARCON, inscrito no CPF sob nº 052.653.599-74, portador(a) da carteira de identidade nº 9.228.625-8, não são servidores do Município de Francisco Beltrão, nem cônjuge ou companheiro(a), parente em linha reta e/ou colateral, consanguíneo ou afim de servidor(a) público deste Município, que nele exerça cargo em comissão ou função de confiança, seja membro da comissão de licitação, pregoeiro ou atividade ligada à contratação;

9) Declaramos para os devidos efeitos e sob pena da lei que não possuir em seu quadro societário servidor público da ativa, empregado de empresa pública ou de sociedade de economia mista;

10) Declaramos, para os devidos fins de direito, na qualidade de Proponente dos procedimentos licitatórios, instaurados por este Município, que o(a) responsável legal da empresa é o(a) Sr.(a) FERNANDO LUIZ

MZZ – COMERCIO DE PRODUTOS PARA SAUDE LTDA

MARCON, Portador(a) do RG sob nº 9.228.625-8 e CPF nº 052.653.599-74, cuja função/cargo é sócio administrador, responsável pela assinatura da Ata de Registro de Preços/contrato.

11) Declaramos, para os devidos fins que em caso de qualquer comunicação futura referente a este processo licitatório, bem como em caso de eventual contratação, **concordo que a Ata de Registro de Preços/Contrato** seja encaminhado para o seguinte endereço:

E-mail: licitacoes@promedicsaude.com.br

Telefone: (46) 32251326

12) Caso altere o citado e-mail ou telefone comprometo-me em protocolizar pedido de alteração junto ao Sistema de Protocolo deste Município, sob pena de ser considerado como intimado nos dados anteriormente fornecidos.

13) Nomeamos e constituímos o senhor(a) FERNANDO LUIZ MARCON, portador(a) do CPF/MF sob n.º 052.653.599-74, para ser o(a) responsável para acompanhar a execução da **Ata de Registro de Preços/contrato**, referente ao Pregão Eletrônico n.º Nº 146/2021 e todos os atos necessários ao cumprimento das obrigações contidas no instrumento convocatório, seus Anexos e na Ata de Registro de Preços/Contrato.

14) Por ser expressão da verdade, firmamos a presente.

Pato Branco, 27 de Setembro de 2021.

Fernando Marcon

MZZ – COMERCIO DE PRODUTOS PARA SAUDE LTDA

CNPJ nº 24.384.602/0001-58

FERNANDO LUIZ MARCON DE PRODUTOS

PARA SAUDE LTDA - ME

CPF nº 052.653.599-74

RG. Nº. 9.228.625-8

Administrador

PATO BRANCO

PR

**2ª Alteração de Transformação de Empresa Individual De Responsabilidade Limitada – EIRELI
para Sociedade Empresária LTDA,
MZZ COMÉRCIO DE PRODUTOS PARA A SAUDE EIRELI
CNPJ: 24.384.602/0001-58**

Folha 1

FERNANDO LUIZ MARCON, brasileiro, solteiro, maior, nascido em Pato Branco-PR em 10/08/1987, empresário, Rua Itabira, nº 504, Bairro Jardim das Américas, CEP nº 85.502-000, Pato Branco-PR, portador do RG Nº 9228625-8 SESP-PR, emitido em 10/07/2006, e CPF Nº 052.653.599-74, único titular da **Empresa Individual De Responsabilidade Limitada – EIRELI, MZZ COMÉRCIO DE PRODUTOS PARA A SAUDE EIRELI**, com sede à Avenida Brasil, 442, Bairro Centro, CEP nº 85.501-071, Pato Branco-PR, com seu contrato social registrado na JUCEPAR sob Nire nº 41601043301 em 27/08/2020, último arquivamento registrado sob nº 206665822 em 12/11/2020, devidamente inscritos no CNPJ sob nº 24.384.602/0001-58, resolve alterar e transformar a Empresa Individual de Responsabilidade Limitada EIRELI em Sociedade Empresaria Ltda, mediante as seguintes cláusulas:

Cláusula 1ª: Fica transformada esta Empresa Individual de Responsabilidade Limitada - EIRELI em Sociedade Empresária LTDA, sob o nome empresarial **MZZ - COMÉRCIO DE PRODUTOS PARA A SAUDE LTDA**, com sub-rogação de todos os direitos e obrigações pertinentes.

Cláusula 2ª: O acervo da Empresa Individual de Responsabilidade Limitada - EIRELI no valor de R\$ 230.000,00 (Duzentos e trinta mil reais), divididos em 230.000 (duzentos e trinta mil) quotas de R\$ 1,00 (um real) cada, integralizado da seguinte maneira: CHEV/SPIN 1. 8L AT LT, ANO 2014 MODELO 2015, COR PRATA, PLACA AZK-0547, CHASSI 9BGJB75ZOFB139851, RENAVAL 01041044124, adquirido no dia 10/01/2020 integralizado pelo valor contábil de R\$36.000,00 (Trinta e seis mil reais), e o veículo MIS/UTILITARI/C FECHADA, I/VW TIGUAN 2.0 TSI, ANO 2014 MODELO 2015, COR BRANCA, PLACA BAL-8610, CHASSI WVGSV65N4FW564592, RENAVAL 01085427991, adquirido no dia 31/07/2020, integralizado pelo valor contábil de R\$ 64.000,00 (Sessenta e quatro mil reais), e 130.000,00 (Cento e trinta mil reais) integralizado neste ato em moeda corrente do país, passando a constituir o capital da Sociedade Empresária LTDA.

Cláusula 3ª: O titular **FERNANDO LUIZ MARCON** que possui 230.000 (duzentas e trinta mil) quotas, no valor de R\$ 1,00 (um real) cada uma, totalizando R\$ 230.000,00 (duzentos e trinta mil reais), vende e transfere partes de suas quotas, para a sócia ingressante **ALINE MOZZER**, brasileira, divorciada, nascida em Palmas-PR em 21/06/1982, empresária, residente à Rua Itabira, nº 504, Bairro Jardim das Américas, CEP nº 85.502-000, Pato Branco-PR, portador do RG Nº 7.507.615-0 SSP-PR, emitido em 19/08/2015, e CPF Nº 038.580.669-82, no valor de R\$ 115.000 (cento e quinze mil) quotas no valor de R\$ 1,00 (um real) cada uma, totalizando R\$ 115.000,00 (cento e quinze mil reais), pagos, neste ato, ficando assim o capital distribuído entre os sócios:

- a) O sócio **FERNANDO LUIZ MARCON** que possui no valor de R\$ 115.000 (cento e quinze mil) quotas no valor de R\$ 1,00 (um real) cada uma, totalizando R\$ 115.000,00 (cento e quinze mil reais) distribuídos da seguinte forma: CHEV/SPIN 1. 8L AT LT, ANO 2014 MODELO 2015, COR PRATA, PLACA AZK-0547, CHASSI 9BGJB75ZOFB139851, RENAVAL 01041044124, adquirido no dia 10/01/2020 integralizado pelo valor contábil de R\$36.000,00 (Trinta e seis mil reais), e o veículo MIS/UTILITARI/C FECHADA, I/VW TIGUAN 2.0 TSI, ANO 2014 MODELO 2015, COR BRANCA, PLACA BAL-8610, CHASSI

**2ª Alteração de Transformação de Empresa Individual De Responsabilidade Limitada – EIRELI
para Sociedade Empresária LTDA,
MZZ COMÉRCIO DE PRODUTOS PARA A SAUDE EIRELI
CNPJ: 24.384.602/0001-58**

Folha 2

WVGSV65N4FW564592, RENAVAM 01085427991, adquirido no dia 31/07/2020, integralizado pelo valor contábil de R\$ 64.000,00 (Sessenta e quatro mil reais), e R\$ 15.000 (quinze mil reais), integralizados neste ato em moeda corrente do país;

- b) A sócia **ALINE MOZZER**, que possui no valor de R\$ 115.000 (cento e quinze mil) quotas no valor de R\$ 1,00 (um real) cada uma, totalizando R\$ 115.000,00 (cento e quinze mil reais), integralizados neste ato em moeda corrente do país, fica assim distribuído entre os sócios:

NOME	%	QUOTAS	VALOR RS
ALINE MOZZER	50	115.000	115.000,00
FERNANDO LUIZ MARCON	50	115.000	115.000,00
TOTAL	100%	230.000	230.000,00

Cláusula 4ª: Altera-se as atividades da Sociedade Limitada para: 4773-3/00 - comercio varejista de artigos médicos e ortopédicos 4664-8/00 - comercio atacadista de maquinas, aparelhos e equipamentos para uso odonto-medico-hospitalar partes e peças 4637-1/99 - comercio atacadista especializado em produtos alimentícios 4645-1/01 - comercio atacadista de instrumentos e materiais para uso médico, cirúrgico, hospitalar e de laboratórios 4645-1/02 - comercio atacadista de próteses e artigos de ortopedia 4691-5/00 - comercio atacadista de mercadorias em geral, com predominância de produtos alimentícios 4729-6/99 - comercio varejista de produtos alimentícios 4753-9/00 - comercio varejista especializado de eletrodomésticos e equipamentos de áudio e vídeo 4757-1/00 - comercio varejista especializado de peças e acessórios para aparelhos eletroeletrônicos para uso doméstico, exceto informática e comunicação 4729-6/02 - comercio varejista de mercadorias em lojas de conveniência 4751-2/01 - comercio varejista especializado de equipamentos e suprimentos de informática.

Cláusula 5ª: Permanecem inalteradas as demais cláusulas vigentes que não colidem com as disposições do presente instrumentos.

Cláusula 6ª: Para tanto, firma em ato contínuo, Ato constitutivo de Sociedade Empresária LTDA.

**ATO CONSTITUTIVO DE SOCIEDADE EMPRESARIA LTDA
MZZ - COMÉRCIO DE PRODUTOS PARA A SAUDE LTDA
CNPJ Nº 24.384.602/0001-58**

FERNANDO LUIZ MARCON, brasileiro, solteiro, maior, nascido em Pato Branco-PR em 10/08/1987, empresário, Rua Itabira, nº 504, Bairro Jardim das Américas, CEP nº 85.502-000, Pato Branco-PR, portador

**2ª Alteração de Transformação de Empresa Individual De Responsabilidade Limitada – EIRELI
para Sociedade Empresária LTDA,
MZZ COMÉRCIO DE PRODUTOS PARA A SAUDE EIRELI
CNPJ: 24.384.602/0001-58**

Folha 3

do RG Nº 9228625-8 SESP-PR, emitido em 10/07/2006, e CPF Nº 052.653.599-74 e **ALINE MOZZER**, brasileira, divorciada, nascida em Palmas-PR em 21/06/1982, empresária, residente à Rua Itabira, nº 504, Bairro Jardim das Américas, CEP nº 85.502-000, Pato Branco-PR, portador do RG Nº 7.507.615-0 SSP-PR, emitido em 19/08/2015, e CPF Nº 038.580.669-82, únicos proprietários da Sociedade Limitada **MZZ - COMÉRCIO DE PRODUTOS PARA A SAUDE LTDA**, com sede à Avenida Brasil, 442, Bairro Centro, CEP nº 85.501-071, Pato Branco-PR, com seu contrato social registrado na JUCEPAR em 27/08/2020, devidamente inscritos no **CNPJ sob nº 24.384.602/0001-58**, os quais resolvem, em comum acordo, constituir uma sociedade limitada, e consolidar o presente contrato mediante as condições e cláusulas seguintes:

Cláusula 1ª: A sociedade gira sob o nome empresarial de **MZZ - COMÉRCIO DE PRODUTOS PARA A SAUDE LTDA**, com sede à Avenida Brasil, 442, Bairro Centro, CEP nº 85.501-071, Pato Branco-PR.

Cláusula 2ª: O objeto social da Sociedade Limitada é: 4773-3/00 - comercio varejista de artigos médicos e ortopédicos 4664-8/00 - comercio atacadista de maquinas, aparelhos e equipamentos para uso odontomedico-hospitalar partes e peças 4637-1/99 - comercio atacadista especializado em produtos alimentícios 4645-1/01 - comercio atacadista de instrumentos e materiais para uso médico, cirúrgico, hospitalar e de laboratórios 4645-1/02 - comercio atacadista de próteses e artigos de ortopedia 4691-5/00 - comercio atacadista de mercadorias em geral, com predominância de produtos alimentícios 4729-6/99 - comercio varejista de produtos alimentícios 4753-9/00 - comercio varejista especializado de eletrodomésticos e equipamentos de áudio e vídeo 4757-1/00 - comercio varejista especializado de peças e acessórios para aparelhos eletroeletrônicos para uso doméstico, exceto informática e comunicação 4729-6/02 - comercio varejista de mercadorias em lojas de conveniência 4751-2/01 - comercio varejista especializado de equipamentos e suprimentos de informática.

Cláusula 3ª: O capital social é de R\$ 230.000,00 (Duzentos e trinta mil reais), divididos em 230.000 (duzentos e trinta mil) quotas de R\$ 1,00 (um real) cada, integralizado da seguinte maneira: CHEV/SPIN 1. 8L AT LT, ANO 2014 MODELO 2015, COR PRATA, PLACA AZK-0547, CHASSI 9BGJB75ZOFB139851, RENAAM 01041044124, adquirido no dia 10/01/2020 integralizado pelo valor contábil de R\$36.000,00 (Trinta e seis mil reais), e o veículo MIS/UTILITARI/C FECHADA, I/VW TIGUAN 2.0 TSI, ANO 2014 MODELO 2015, COR BRANCA, PLACA BAL-8610, CHASSI WVGSV65N4FW564592, RENAAM 01085427991, adquirido no dia 31/07/2020, integralizado pelo valor contábil de R\$ 64.000,00 (Sessenta e quatro mil reais), e 130.000,00 (Cento e trinta mil reais) integralizado neste ato em moeda corrente do país, fica assim distribuído entre os sócios:

- a) O sócio **FERNANDO LUIZ MARCON** que possui no valor de R\$ 115.000 (cento e quinze mil) quotas no valor de R\$ 1,00 (um real) cada uma, totalizando R\$ 115.000,00 (cento e quinze mil reais) distribuídos da seguinte forma: CHEV/SPIN 1. 8L AT LT, ANO 2014 MODELO 2015, COR PRATA, PLACA AZK-0547, CHASSI 9BGJB75ZOFB139851, RENAAM 01041044124, adquirido no dia 10/01/2020 integralizado pelo valor contábil de R\$36.000,00

**2ª Alteração de Transformação de Empresa Individual De Responsabilidade Limitada – EIRELI
para Sociedade Empresária LTDA,
MZZ COMÉRCIO DE PRODUTOS PARA A SAUDE EIRELI
CNPJ: 24.384.602/0001-58**

Folha 4

(Trinta e seis mil reais), e o veículo MIS/UTILITARI/C FECHADA, I/VW TIGUAN 2.0 TSI, ANO 2014 MODELO 2015, COR BRANCA, PLACA BAL-8610, CHASSI WVGSV65N4FW564592, RENAVAM 01085427991, adquirido no dia 31/07/2020, integralizado pelo valor contábil de R\$ 64.000,00 (Sessenta e quatro mil reais), e R\$ 15.000 (quinze mil reais), integralizados neste ato em moeda corrente do país;

- b) A sócia **ALINE MOZZER**, que possui no valor de R\$ 115.000 (cento e quinze mil) quotas no valor de R\$ 1,00 (um real) cada uma, totalizando R\$ 115.000,00 (cento e quinze mil reais), integralizados neste ato em moeda corrente do país, fica assim distribuído entre os sócios:

NOME	%	QUOTAS	VALOR R\$
ALINE MOZZER	50	115.000	115.000,00
FERNANDO LUIZ MARCON	50	115.000	115.000,00
TOTAL	100%	230.000	230.000,00

Cláusula 4ª: A Sociedade teve início com o Registro na Junta Comercial do Paraná, 15/03/2016, e o prazo de duração é indeterminado, sendo garantida a continuidade da pessoa jurídica diante do impedimento por força maior ou impedimento temporário, ou permanente do titular, podendo a empresa ser alterada para atender uma nova situação.

Cláusula 5ª: As quotas são indivisíveis e não poderão ser cedidas ou transferidas a terceiros sem o consentimento do outro sócio, a quem fica assegurado, em igualdade de condições preço direto de preferência para a sua aquisição se postas a venda, formalizando, se realizada a cessão delas, a alteração contratual pertinente.

Cláusula 6ª: A responsabilidade de cada sócio passa a ser restrita ao valor de suas quotas, mas todos respondem solidariamente pela integralização do capital social.

Cláusula 7ª: A administração da sociedade caberá ao Sr. **FERNANDO LUIZ MARCON**, individualmente com os poderes e atribuições de administrar. Autorizado o uso do nome empresarial, vedado, no entanto, em atividades estranhas ao interesse social ou assumir obrigações seja em favor de qualquer dos quotistas ou de terceiros, bem como onerar ou alienar bens imóveis da sociedade, sem autorização do outro sócio.

Cláusula 8ª: Ao término de cada exercício, em 31/12, o administrador prestará contas justificadas de sua administração, procedendo à elaboração do inventário, do balanço patrimonial e do balanço de resultado econômico, cabendo ao empresário, os lucros ou perdas apuradas.

Cláusula 9ª: Nos quatro meses seguintes ao término do exercício social, os sócios deliberarão sobre as contas e designarão administradores se os mesmos acharem necessário.

**2ª Alteração de Transformação de Empresa Individual De Responsabilidade Limitada – EIRELI
para Sociedade Empresária LTDA,
MZZ COMÉRCIO DE PRODUTOS PARA A SAUDE EIRELI
CNPJ: 24.384.602/0001-58**

Folha 5

Cláusula 10ª: A reunião dos sócios será convocada pelo administrador e/ou sócio, com 10 (dez) dias de antecedência, mediante expedição de carta convocatória, com local, data, hora e a ordem do dia da reunião, para os endereços que os sócios, para esse fim, depositarem na sede da empresa.

Cláusula 11ª: A sociedade poderá a qualquer tempo, abrir ou fechar filial ou outra dependência, mediante alteração contratual assinada por todos os sócios.

Cláusula 12ª: A empresa declara, sob as penas da Lei, que se enquadra na condição de MICROEMPRESA, nos termos da Lei Complementar nº 123, de 14/12/2006.

Cláusula 13ª: Os sócios poderão, de comum acordo, fixar uma retirada mensal, a título de pro labore para os sócios administradores, observadas as disposições regulamentares pertinentes.

Cláusula 14ª: Em caso de falecimento ou interdição de qualquer sócio, a sociedade continuará suas atividades com os herdeiros, sucessores e o incapaz, Não sendo possível ou inexistindo interesse destes ou do (s) sócio (s) remanescente (s), o valor de seus haveres será apurado e liquidado com base na situação patrimonial da sociedade, à data da resolução, verificada em balanço especialmente levantado.

Cláusula 15ª: O mesmo procedimento será adotado em outros casos em que a sociedade se resolva em relação a seu sócio.

Cláusula 16ª: O administrador declara sob penas da lei, de que não esta impedido de exercer a administração da sociedade, por lei especial, ou em virtude de condenação criminal, ou por se encontrarem sob os efeitos dela, a pena que vede ainda que temporariamente, o acesso a cargos públicos; ou por crimes falimentar, de prevaricação, peita ou suborno, concussão, peculato, ou contra a economia popular, contra o sistema financeiro nacional, contra as normas de defesa da concorrência, contra as relações de consumo, fé pública, ou a propriedade, (art.1.011 da LEI 10.406/2002).

Cláusula 17ª: O sócio poderá ser excluído extrajudicialmente, quando a maioria dos sócios, representativa de mais da metade do capital social, entender que ele está pondo em risco a continuidade da empresa, em virtude de atos de inegável gravidade, mediante alteração do contrato social.

Parágrafo único. A exclusão somente poderá ser determinada em reunião ou assembleia especialmente convocada para esse fim, ciente o acusado em tempo hábil para permitir seu comparecimento e o exercício do direito de defesa.

Cláusula 18ª: Fica eleito o Foro da comarca de Pato Branco, PR para o exercício e o cumprimento dos direitos, obrigações e resultantes deste contrato, renunciando as partes a qualquer outro por mais privilegiado que seja.

**2ª Alteração de Transformação de Empresa Individual De Responsabilidade Limitada – EIRELI
para Sociedade Empresária LTDA,
MZZ COMÉRCIO DE PRODUTOS PARA A SAUDE EIRELI
CNPJ: 24.384.602/0001-58**

Folha 6

E por estarem assim, justos e acertados, datam, lavram e assinam o presente instrumento, em via única, obrigando-se fielmente por si e por seus herdeiros a cumpri-lo em todos os seus termos, sendo levando a Registro na Junta Comercial do Paraná.

Pato Branco, PR, 18 de Novembro de 2020.

ALINE MOZZER

Assinado por Certificado Digital

FERNANDO LUIZ MARCON

Assinado por Certificado Digital



ASSINATURA ELETRÔNICA

Certificamos que o ato da empresa MZZ - COMERCIO DE PRODUTOS PARA A SAUDE LTDA consta assinado digitalmente por:

IDENTIFICAÇÃO DO(S) ASSINANTE(S)	
CPF	Nome
03858066982	ALINE MOZZER
05265359974	FERNANDO LUIZ MARCON



CERTIFICO O REGISTRO EM 18/12/2020 08:20 SOB N° 41209668028.
PROTOCOLO: 207162638 DE 07/12/2020.
CÓDIGO DE VERIFICAÇÃO: 12006333400. CNPJ DA SEDE: 24384602000158.
NIRE: 41209668028. COM EFEITOS DO REGISTRO EM: 18/11/2020.
MZZ - COMERCIO DE PRODUTOS PARA A SAUDE LTDA

SEBASTIAO MOTA
SECRETÁRIO-GERAL

www.empresafacil.pr.gov.br

A validade deste documento, se impresso, fica sujeito à comprovação de sua autenticidade nos respectivos portais, informando seus respectivos códigos de verificação.



Ministério da Economia
Secretaria Especial de Desburocratização, Gestão e Governo Digital
Secretaria de Gestão

Sistema de Cadastramento Unificado de Fornecedores - SICAF

Relatório de Credenciamento

Dados do Fornecedor

CNPJ: 24.384.602/0001-58 DUNS®: 944466284
Razão Social: MZZ - COMERCIO DE PRODUTOS PARA A SAUDE EIRELI
Nome Fantasia:
Situação do Fornecedor: Credenciado Data de Vencimento do Cadastro: 08/04/2022

Dados do Nível

Situação do Nível: Cadastrado

Dados do Fornecedor

Porte da Empresa: Micro Empresa
Natureza Jurídica: EMPRESA INDIVIDUAL DE RESPONSABILIDADE LIMITADA (DE NATUREZA EMPRESÁRIA)
Capital Social: R\$ 230.000,00 Data de Abertura da Empresa: 15/03/2016
CNAE Primário: 4773-3/00 - COMÉRCIO VAREJISTA DE ARTIGOS MÉDICOS E ORTOPÉDICOS
CNAE Secundário 1: 4637-1/99 - COMÉRCIO ATACADISTA ESPECIALIZADO EM OUTROS
CNAE Secundário 2: 4645-1/01 - COMÉRCIO ATACADISTA DE INSTRUMENTOS E MATERIAIS
CNAE Secundário 3: 4645-1/02 - COMÉRCIO ATACADISTA DE PRÓTESES E ARTIGOS DE
CNAE Secundário 4: 4664-8/00 - COMÉRCIO ATACADISTA DE MÁQUINAS, APARELHOS E
CNAE Secundário 5: 4691-5/00 - COMÉRCIO ATACADISTA DE MERCADORIAS EM GERAL,
CNAE Secundário 6: 4729-6/02 - COMÉRCIO VAREJISTA DE MERCADORIAS EM LOJAS DE
CNAE Secundário 7: 4729-6/99 - COMÉRCIO VAREJISTA DE PRODUTOS ALIMENTÍCIOS EM
CNAE Secundário 8: 4751-2/01 - COMÉRCIO VAREJISTA ESPECIALIZADO DE EQUIPAMENTOS
CNAE Secundário 9: 4753-9/00 - COMÉRCIO VAREJISTA ESPECIALIZADO DE
CNAE Secundário 10: 4757-1/00 - COMÉRCIO VAREJISTA ESPECIALIZADO DE PEÇAS E

Dados para Contato

CEP: 85.501-071
Endereço: AVENIDA BRASIL, 442 - CENTRO
Município / UF: Pato Branco / Paraná
Telefone: (46) 32251326
E-mail: FERNANDO@PROMEDICSAUDE.COM.BR

Dados do Responsável Legal

CPF: 052.653.599-74
Nome: FERNANDO LUIZ MARCON

Dados do Responsável pelo Cadastro

CPF: 052.653.599-74
Nome: FERNANDO LUIZ MARCON
E-mail: licitacoes@promedicsaude.com.br

Sócios / Administradores**Dados do Sócio/Administrador 1**

CPF: 052.653.599-74 Participação Societária: 100,00%
Nome: FERNANDO LUIZ MARCON
Número do Documento: 92286258 Órgão Expedidor: SESP
Data de Expedição: 14/02/2001 Data de Nascimento: 10/08/1987
Filiação Materna: LURDES MARIA PSIBICZESKI MARCON
Estado Civil: Casado(a)

Dados do Cônjuge/Companheiro(a)

Estrangeiro: Não CPF: 038.580.669-82
Nome: ALINE MOZZER
Carteira de Identidade: 75076150 Órgão Expedidor: SSP
Data de Expedição: 19/08/2015

CEP: 85.502-000
Endereço: RUA ITABIRA, 504 - RESIDENCIA 03 - JARDIM DAS AMERICAS
Município / UF: Pato Branco / Paraná
Telefone: (46) 91156080
E-mail: ortopedia@promedicsaude.com.br

Linhas Fornecimento**Materiais**

6515 - INSTRUMENTOS, EQUIPAMENTOS E SUPRIMENTOS MÉDICOS E CIRÚRGICOS



003841

Ministério da Economia
Secretaria Especial de Desburocratização, Gestão e Governo Digital
Secretaria de Gestão

Sistema de Cadastramento Unificado de Fornecedores - SICAF

Relatório Nível IV - Regularidade Fiscal Estadual/Distrital e Municipal

Dados do Fornecedor

CNPJ: 24.384.602/0001-58 DUNS®: 944466284
Razão Social: MZZ - COMERCIO DE PRODUTOS PARA A SAUDE EIRELI
Nome Fantasia:
Situação do Fornecedor: **Credenciado**

Dados do Nível

Situação do Nível: **Cadastrado - Possui pendência**

Inscrição Estadual e Municipal

Inscrição Estadual: 9071839203
Inscrição Municipal: 881125

Comprovante de Regularidade Estadual/Distrital

Tipo de Comprovante: **Certidão** Data de Validade: 10/07/2021
Código de Controle: 023734446-63

Comprovante de Regularidade Municipal

Tipo de Comprovante: **Certidão** Data de Validade: 30/06/2021
Código de Controle: 927678230927678



Estado do Paraná
Secretaria de Estado da Fazenda
Receita Estadual do Paraná

003842

Certidão Negativa
de Débitos Tributários e de Dívida Ativa Estadual
Nº 023734446-63

Certidão fornecida para o CNPJ/MF: **24.384.602/0001-58**
Nome: **MZZ - COMERCIO DE PRODUTOS PARA SAUDE EIRELI**

Ressalvado o direito da Fazenda Pública Estadual inscrever e cobrar débitos ainda não registrados ou que venham a ser apurados, certificamos que, verificando os registros da Secretaria de Estado da Fazenda, constatamos não existir pendências em nome do contribuinte acima identificado, nesta data.

Obs.: Esta Certidão engloba todos os estabelecimentos da empresa e refere-se a débitos de natureza tributária e não tributária, bem como ao descumprimento de obrigações tributárias acessórias.

Válida até 10/07/2021 - Fornecimento Gratuito

A autenticidade desta certidão deverá ser confirmada via Internet
www.fazenda.pr.gov.br

**MUNICÍPIO DE PATO BRANCO - PARANÁ**

Secretaria de Finanças

Divisão de Tributos

CERTIDÃO POSITIVA COM EFEITO DE NEGATIVA DE TRIBUTOS MUNICIPAIS

NOME.....: MZZ - COMERCIO DE PRODUTOS PARA SAUDE EIRELI
CNPJ/CPF...: 24.384.602/0001-58
ENDEREÇO...: BRASIL , 442 - CENTRO DA CIDADE
MUNICIPIO..: PATO BRANCO UF: PR

FINALIDADE: Consulta de Débitos

Certifico, para os devidos fins, que de conformidade com as informações prestadas pelos órgãos competentes desta Prefeitura no cadastro Imobiliário ou Mobiliário do sujeito passivo acima identificado, é CERTIFICADO que CONSTAM DÉBITOS NÃO VENCIDOS OU CUJA EXIGIBILIDADE ENCONTRA-SE SUSPENSA, INSCRITOS OU NÃO EM DÍVIDA ATIVA.

A Fazenda Municipal reserva-se o direito de cobrar Dívidas posteriormente constatadas, mesmo referente a períodos compreendidos nesta CERTIDÃO.

A aceitação desta certidão está condicionada à verificação de sua autenticidade na Internet, no endereço <<http://www.patobranco.pr.gov.br/>>.

Certidão emitida com base na Lei Municipal.
Emitida em 30/03/2021.
Válida até 90 dias após a data de emissão desta.
Código/Ano da certidão.....: 0017209/2021
Código de autenticidade da certidão: 927678230927678

Certidão emitida gratuitamente.--

ATENÇÃO: QUALQUER RASURA OU EMENDA INVALIDARÁ ESTE DOCUMENTO.

**MUNICÍPIO DE PATO BRANCO - PARANÁ**

Secretaria de Finanças

Divisão de Tributos

CERTIDÃO NEGATIVA DE TRIBUTOS MUNICIPAIS

NOME.....: MZZ - COMERCIO DE PRODUTOS PARA SAUDE LTDA ME
CNPJ/CPF...: 24.384.602/0001-58
CADASTRO...: 00000008011250
ENDEREÇO...: AV BRASIL ,000442 - CENTRO DA CIDADE
MUNICIPIO.: Pato Branco UF: Pr

FINALIDADE: Consulta de Débitos

Certifico, para os devidos fins, que de conformidade com as informações prestadas pelos órgãos competentes desta Prefeitura no cadastro Mobiliário de atividades do sujeito passivo acima identificado, é CERTIFICADO que NÃO CONSTAM pendências referente a Tributos Municipais inscritos ou não em Dívida Ativa, até a presente data.

A Fazenda Municipal reserva-se o direito de cobrar Dívidas posteriormente constatadas, mesmo referente a períodos compreendidos nesta CERTIDÃO.

A aceitação desta certidão está condicionada à verificação de sua autenticidade na Internet, no endereço <<http://www.patobranco.pr.gov.br/>>.

Certidão emitida com base na Lei Municipal.
Emitida em 09 de Agosto de 2018.
Válida até 90 dias após a data de emissão desta.
Código/Ano da certidão.....: 0028682/2018
Código de autenticidade da certidão: 163549782163549

Certidão emitida gratuitamente.

ATENÇÃO: QUALQUER RASURA OU EMENDA INVALIDARÁ ESTE DOCUMENTO.



003845

Ministério da Economia
Secretaria Especial de Desburocratização, Gestão e Governo Digital
Secretaria de Gestão

Sistema de Cadastramento Unificado de Fornecedores - SICAF

Relatório Nível III - Regularidade Fiscal e Trabalhista Federal

Dados do Fornecedor

CNPJ: 24.384.602/0001-58 DUNS®: 944466284
Razão Social: MZZ - COMERCIO DE PRODUTOS PARA A SAUDE EIRELI
Nome Fantasia:
Situação do Fornecedor: **Credenciado** Data de Vencimento do Cadastro: **08/04/2022**

Dados do Nível

Situação do Nível: **Cadastrado**

Comprovante de Regularidade da Receita Federal e PGFN



Tipo de Comprovante: **Certidão** Data de Validade: **04/04/2022**
Código de Controle: **C9E8D14EEDA17133**

Comprovante de Regularidade do FGTS

Tipo de Comprovante: **Certidão** Data de Validade: **17/10/2021**
Código de Controle: **2021091801143226349325**

Comprovante de Regularidade do TST

Tipo de Comprovante: **Certidão** Data de Validade: **02/04/2022**
Código de Controle: **316012852021**

	SINTEGRA Consulta Pública ao Cadastro do Estado do Paraná	
---	--	---

IDENTIFICAÇÃO
 Cadastro atualizado até  Data/Hora Host CELEPAR
 a data da consulta 09/08/2018 - 09:59:28

CNPJ:	24.384.602/0001-58	Inscrição Estadual:	90718392-03
Nome Empresarial:	MZZ - COMERCIO DE PRODUTOS PARA SAUDE LTDA		

ENDEREÇO

Logradouro:	AV BRASIL		
Número:	442	Complemento:	
Bairro:	CENTRO		
Município:	PATO BRANCO	UF:	PR
CEP:	85.501-071	Telefone:	(46)3225-1326
E-mail:	ORTOPEDIA@PROMEDICPB.COM.BR		

INFORMAÇÕES COMPLEMENTARES

Atividade Econômica Principal:	4664800 - COMERCIO ATACADISTA DE MAQUINAS, APARELHOS E EQUIPAMENTOS PARA USO ODONTO-MEDICO-HOSPITALAR; PARTES E PECAS
Atividade(s) Econômica(s) Secundária(s):	3329599 - INSTALACAO DE OUTROS EQUIPAMENTOS NAO ESPECIFICADOS ANTERIORMENTE 4645101 - COMERCIO ATACADISTA DE INSTRUMENTOS E MATERIAIS PARA USO MEDICO, CIRURGICO, HOSPITALAR E DE LABORATORIOS
Início das Atividades:	04/2016
Situação Atual:	HABILITADO - DESDE 04/2016
Situação Cadastral:	ATIVO - DESDE 04/2016
SPED (EFD, NF-e, CT-e):	Maiores informações clique aqui

OBSERVAÇÃO: Os dados acima são baseados em informações fornecidas pelo próprio contribuinte cadastrado. Não valem como certidão de sua efetiva existência de fato e de direito, não são oponíveis à Fazenda e nem excluem a responsabilidade tributária derivada de operações com ele ajustadas.

[Consultar novo contribuinte do Paraná](#)

[Acessar cadastro de outros Estados](#)



ESTADO DO PARANÁ
 PREFEITURA MUNICIPAL DE PATO
 BRANCO
 SECRETARIA MUNICIPAL DE
 FINANÇAS

Empresa **Fácil**

ALVARÁ DE LOCALIZAÇÃO

Número 141/2017

Nome Fantasia:

Razão Social: MZZ - COMÉRCIO DE PRODUTOS PARA SAÚDE EIRELI

CNPJ: 24.384.602/0001-58

Inscrição Municipal: 801125

Atividade Principal (CNAE) 4773-3/00 - Comércio varejista de artigos médicos e ortopédicos (Exerce no endereço)

Atividade(s) Secundária(s) (CNAE): 4757-1/00 - Comércio varejista especializado de peças e acessórios para aparelhos eletroeletrônicos para uso doméstico, exceto informática e comunicação (Exerce no endereço), 4729-6/02 - Comércio varejista de mercadorias em lojas de conveniência (Exerce no endereço), 4664-8/00 - Comércio atacadista de máquinas, aparelhos e equipamentos para uso odonto-médico-hospitalar; partes e peças (Exerce no endereço), 4753-9/00 - Comércio varejista especializado de eletrodomésticos e equipamentos de áudio e vídeo (Exerce no endereço), 4729-6/99 - Comércio varejista de produtos alimentícios em geral ou especializado em produtos alimentícios não especificados anteriormente (Exerce no endereço), 4645-1/01 - Comércio atacadista de instrumentos e materiais para uso médico, cirúrgico, hospitalar e de laboratórios (Exerce no endereço), 4751-2/01 - Comércio varejista especializado de equipamentos e suprimentos de informática (Exerce no endereço), 4645-1/02 - Comércio atacadista de próteses e artigos de ortopedia (Exerce no endereço), 4637-1/99 - Comércio atacadista especializado em outros produtos alimentícios não especificados anteriormente (Exerce no endereço), 4691-5/00 - Comércio atacadista de mercadorias em geral, com predominância de produtos alimentícios (Exerce no endereço)

Município: Pato Branco **Endereço:** AVENIDA Brasil, 442,, , Centro

CEP: 85501071

Local e data: Pato Branco, quinta, 03 de setembro de 2020

Validade:

MAURO JOSÉ SBARAIN
 Secretária Municipal de Finanças

Observação

Código de Autenticidade: 20D3UDOHGJ

"EMITIDO PELO FUNCIONÁRIO EVANDRA CARLA FIORINI BIANCO"

Esse documento deverá permanecer exposto em local visível no estabelecimento empresarial

<https://www.empresafacil.pr.gov.br/s/autenticidade>

1/1



CARTÓRIO
 Autenticação Digital Código: 112731609204064318383-1
 Data: 16/09/2020 15:36:02
 Valor Total do Ato: R\$ 4,58
 Selo Digital Tipo Normal C: AKL83587-161P



CNPJ: 06.8174-0

Cartório Azevedo Bastos

Av. Presidente Epitácio Pessoa - 1145
 Bairro dos Estados, João Pessoa - PB
 (83) 3244-5404 - cartorio@azevedobastos.net.br
<http://azevedobastos.net.br>

Bel. Valber Azevedo de Miranda Cavalcanti
 Titular

TJPB



REPÚBLICA FEDERATIVA DO BRASIL
ESTADO DA PARAÍBA
CARTÓRIO AZEVEDO BASTOS
FUNDADO EM 1888

PRIMEIRO REGISTRO CIVIL DE NASCIMENTO E ÓBITOS E PRIVATIVO DE CASAMENTOS, INTERDIÇÕES E TUTELAS DA COMARCA DE JOÃO PESSOA

Av. Epitácio Pessoa, 1145 Bairro dos Estados 58030-00, João Pessoa PB
Tel.: (83) 3244-5404 / Fax: (83) 3244-5484
<http://www.azevedobastos.not.br>
E-mail: cartorio@azevedobastos.not.br



DECLARAÇÃO DE SERVIÇO DE AUTENTICAÇÃO DIGITAL

O Bel. Válber Azevêdo de Miranda Cavalcanti, Oficial do Primeiro Registro Civil de Nascimentos e Óbitos e Privativo de Casamentos, Interdições e Tutelas com atribuição de autenticar e reconhecer firmas da Comarca de João Pessoa Capital do Estado da Paraíba, em virtude de Lei, etc...

DECLARA para os devidos fins de direito que, o documento em anexo identificado individualmente em cada Código de Autenticação Digital¹ ou na referida sequência, foi autenticado de acordo com as Legislações e normas vigentes².

DECLARO ainda que, para garantir transparência e segurança jurídica de todos os atos oriundos da atividade Notarial e Registral no Estado da Paraíba, foi instituído pela Lei Nº 10.132, de 06 de novembro de 2013, a aplicação obrigatória de um Selo Digital de Fiscalização Extrajudicial em todos os atos de notas e registro, composto de um código único (por exemplo: Selo Digital: ABC12345-X1X2) e dessa forma, cada autenticação processada pela nossa Serventia pode ser verificada e confirmada tantas vezes quanto for necessário através do site do Tribunal de Justiça do Estado da Paraíba, endereço <https://corregedoria.tjpb.jus.br/selo-digital/>

A autenticação digital do documento faz prova de que, na data e hora em que ela foi realizada, a empresa MZZ - COMERCIO DE PRODUTOS PARA SAUDE LTDA tinha posse de um documento com as mesmas características que foram reproduzidas na cópia autenticada, sendo da empresa MZZ - COMERCIO DE PRODUTOS PARA SAUDE LTDA a responsabilidade, única e exclusiva, pela idoneidade do documento apresentado a este Cartório.

Esta DECLARAÇÃO foi emitida em **21/09/2020 09:37:33 (hora local)** através do sistema de autenticação digital do Cartório Azevêdo Bastos, de acordo com o Art. 1º, 10º e seus §§ 1º e 2º da MP 2200/2001, como também, o documento eletrônico autenticado contendo o Certificado Digital do titular do Cartório Azevêdo Bastos, poderá ser solicitado diretamente a empresa **MZZ - COMERCIO DE PRODUTOS PARA SAUDE LTDA** ou ao Cartório pelo endereço de e-mail autentica@azevedobastos.not.br

Para informações mais detalhadas deste ato, acesse o site <https://autdigital.azevedobastos.not.br> e informe o *Código de Autenticação Digital*.

Esta Declaração é válida por **tempo indeterminado** e está disponível para consulta em nosso site.

¹**Código de Autenticação Digital:** 112731609204064318383-1

²**Legislações Vigentes:** Lei Federal nº 8.935/94, Lei Federal nº 10.406/2002, Medida Provisória nº 2200/2001, Lei Federal nº 13.105/2015, Lei Estadual nº 8.721/2008, Lei Estadual nº 10.132/2013 e Provimento CGJ Nº 003/2014.

O referido é verdade, dou fé.

CHAVE DIGITAL

00005b1d734fd94f057f2d69fe6bc05b54b7920bf2101922dd8971c1fd4a0699e86108eb77278851251adbb18d93f00e0aa15af1c53b86eb430a26b68942731942ae1544956fbe6e09242e6cd752444c



Presidência da República
Casa Civil
Medida Provisória Nº 2.200-2,
de 24 de agosto de 2001.





Ministério da Economia
Secretaria Especial de Desburocratização, Gestão e Governo Digital
Secretaria de Gestão

Sistema de Cadastramento Unificado de Fornecedores - SICAF

Relatório Nível VI - Qualificação Econômico-Financeira

Dados do Fornecedor

CNPJ: 24.384.602/0001-58 DUNS®: 944466284
Razão Social: MZZ - COMERCIO DE PRODUTOS PARA A SAUDE EIRELI
Nome Fantasia:
Situação do Fornecedor: Credenciado

Dados do Nível

Situação do Nível: Cadastrado

Dados do Balanço Anual - 12/2020

Exercício Financeiro:

Período: 01/2020 a 12/2020 Validade: 04/2022

Certidão de Falência / Recuperação

Data de Validade: 12/12/2021
Código de Controle: F932e.27q9a.Perlo-Gm64c.A9z2b

REPÚBLICA FEDERATIVA DO BRASIL
ESTADO DO PARANÁ
COMARCA DE PATO BRANCO

OFICIO DO DISTRIBUIDOR E ANEXOS
Rua Maria Bueno, nº 284 - Trevo da Guarany
cartoriodistribuidorpb@gmail.com
PATO BRANCO/PR - 85501-560

TITULAR
DIRSO ANTONIO VERONESE
JURAMENTADOS
DILMAR ALUIZIO VERONESE
JULIANO VERONESE

Certidão Negativa

Certifico, a pedido de parte interessada, que revendo os livros e arquivos de distribuição de FALÊNCIA E CONCORDATA, sob minha guarda neste cartório, verifiquei NÃO CONSTAR nenhum registro em andamento contra:

MZZ - COMERCIO DE PRODUTOS PARA SAUDE EIRELI

CNPJ 24.384.602/0001-58, no período compreendido desde 14/12/1960, data de instalação deste cartório, até a presente data.



PATO BRANCO/PR, 05 de Outubro de 2021

DILMAR ALUIZIO VERONESE



Ministério da Economia
Secretaria Especial de Desburocratização, Gestão e Governo Digital
Secretaria de Gestão

Sistema de Cadastramento Unificado de Fornecedores - SICAF

Relatório Nível V - Qualificação Técnica

Dados do Fornecedor

CNPJ: 24.384.602/0001-58 DUNS®: 944466284
Razão Social: MZZ - COMERCIO DE PRODUTOS PARA A SAUDE EIRELI
Nome Fantasia:
Situação do Fornecedor: **Credenciado**

Dados do Nível

Situação do Nível: **Cadastrado**

Entidades de Classe

Entidade e UF	Nº Registro	Data de Validade
Agência Nacional de Vigilância Sanitária	8.18.702-0	01/01/2025
Pato Branco PR	141/2017	30/12/2021
DIARIO OFICIAL DA UNIÃO	8.18.702-0	01/01/2025
Vigilancia sanitária	2237	05/05/2022

12/11/2020

Consultas - Agência Nacional de Vigilância Sanitária

Consultas / Funcionamento de Empresa Nacional / Resultado / Detalhamento

Dados da Empresa Nacional

Razão Social

MZZ - COMERCIO DE PRODUTOS PARA SAUDE EIRELLI

CNPJ

24.384.602/0001-58

Endereço Completo

- /

Telefone**Responsável Técnico**

FERNANDO LUIZ MARCON

Responsável Legal

FERNANDO MARCON

Dados do Cadastro

Cadastro Nº

8.18.702-0 (Y261X8W7H1W4)

Data do Cadastro

23/09/2019

Situação Ativa**Nº do Processo**

25351.474943/2019-34

Cadastro

8 - Produtos para Saúde (Correlatos)

Atividades / Classes**Armazenar**

- Correlatos

Distribuir

- Correlatos

Expedir

- Correlatos

Certificado de Boas Práticas de Fabricação - CBPF (Vigente)

Empresa Solicitante	Linhas de Certificação Vigentes	Data de Publicação	Vencimento do Certificado
Nenhum registro encontrado			

Certificado de Boas Práticas de Distribuição e Armazenagem - CBPDA (Vigente)

Empresa Solicitante	Linhas de Certificação Vigentes	Data de Publicação	Vencimento do Certificado
Nenhum registro encontrado			

PROCESSO: 25351.429382/2019-19 AUTORIZ/MS: 2YH13H5LL95W (8.18695.6)
 ATIVIDADE/CLASSE
 ARMAZENAR: CORRELATOS
 DISTRIBUIR: CORRELATOS
 EXPEDIR: CORRELATOS

EMPRESA: 8 F COELHO EIRELI
 ENDEREÇO: AV. ROMULO MAIORANA, 1632
 BAIRRO: MARCO CEP: 66093674 - BELEM/PA
 CNPJ: 28.780.876/0001-17
 PROCESSO: 25351.465513/2019-21 AUTORIZ/MS: Y2X13H1157WH (8.18678.8)
 ATIVIDADE/CLASSE
 ARMAZENAR: CORRELATOS
 DISTRIBUIR: CORRELATOS
 EXPEDIR: CORRELATOS

EMPRESA: VALDEQUIMICA PRODUTOS QUIMICOS LTDA
 ENDEREÇO: ESTM DO EMBU, 3115 ARMAZEM A
 BAIRRO: JARDIM TORINO CEP: 06713100 - COTIA/SP
 CNPJ: 43.365.816/0005-55
 PROCESSO: 25351.490831/2019-21 AUTORIZ/MS: 0772H04HW20H (8.18745.9)
 ATIVIDADE/CLASSE
 ARMAZENAR: CORRELATOS
 DISTRIBUIR: CORRELATOS
 EXPEDIR: CORRELATOS

EMPRESA: ALCON BRASIL CUIDADOS COM A SAÚDE LTDA
 ENDEREÇO: AV TANNER DE MELO, s/n, Quadra 06, Lote 02, Setor Alcon
 BAIRRO: Pq. Ind. Vice Pres. José Alenc CEP: 74993380 - APARECIDA DE GOIÂNIA/GO
 CNPJ: 32.929.819/0004-77
 PROCESSO: 25351.471408/2019-21 AUTORIZ/MS: 3MY19221Y9HM (8.18693.9)
 ATIVIDADE/CLASSE
 ARMAZENAR: CORRELATOS
 DISTRIBUIR: CORRELATOS
 EXPEDIR: CORRELATOS
 EXPORTAR: CORRELATOS
 IMPORTAR: CORRELATOS

EMPRESA: ALPHAMED DISTRIBUIDORA DE MEDICAMENTOS LTDA
 ENDEREÇO: R OLINTO MEIRA, 1307
 BAIRRO: ALECRIM CEP: 59030180 - NATAL/RN
 CNPJ: 33.379.154/0001-95
 PROCESSO: 25351.486824/2019-24 AUTORIZ/MS: W5H1Y90W349M (8.18736.8)
 ATIVIDADE/CLASSE
 ARMAZENAR: CORRELATOS
 DISTRIBUIR: CORRELATOS
 EXPEDIR: CORRELATOS

EMPRESA: JP RIO HOSPITALAR LTDA
 ENDEREÇO: Estrada dos Três Rios N. 1200 - Sala N. 0448
 BAIRRO: Freguesia - Jacarepaguá CEP: 22745005 - RIO DE JANEIRO/RJ
 CNPJ: 32.719.279/0001-54
 PROCESSO: 25351.463844/2019-27 AUTORIZ/MS: 2LY100Y0X5X8 (8.18675.7)
 ATIVIDADE/CLASSE
 ARMAZENAR: CORRELATOS
 DISTRIBUIR: CORRELATOS
 EXPEDIR: CORRELATOS

EMPRESA: kalyl becquer segadé perdomo
 ENDEREÇO: Av Almirante Tamandare 2515 sala 13
 BAIRRO: fortim CEP: 97574043 - SANTA ANA DO LIVRAMENTO/RS
 CNPJ: 21.194.740/0001-86
 PROCESSO: 25351.477858/2019-28 AUTORIZ/MS: 64312M8LXWSH (8.18722.9)
 ATIVIDADE/CLASSE
 ARMAZENAR: CORRELATOS
 DISTRIBUIR: CORRELATOS
 EXPEDIR: CORRELATOS

EMPRESA: rodonaves transportes e encomendas ltda
 ENDEREÇO: rua oito, 412
 BAIRRO: Dist. ind. RIACHO DAS PEDRAS CEP: 32250070 - CONTAGEM/MG
 CNPJ: 44.914.992/0033-15
 PROCESSO: 25351.475000/2019-29 AUTORIZ/MS: 9Y8242693M8W (8.18706.4)
 ATIVIDADE/CLASSE
 TRANSPORTAR: CORRELATOS

EMPRESA: Pharmasthetics do Brasil Indústria de Medicamentos LTDA
 ENDEREÇO: Rua Antonio Zielonka, 1200
 BAIRRO: Pinhais CEP: 83323210 - PINHAIS/PR
 CNPJ: 27.711.659/0001-02
 PROCESSO: 25351.481248/2019-29 AUTORIZ/MS: 439179M16214 (8.18724.6)
 ATIVIDADE/CLASSE
 ARMAZENAR: CORRELATOS
 DISTRIBUIR: CORRELATOS
 EMBALAR: CORRELATOS
 EXPEDIR: CORRELATOS
 EXPORTAR: CORRELATOS
 FABRICAR: CORRELATOS
 IMPORTAR: CORRELATOS
 REEMBALAR: CORRELATOS
 TRANSPORTAR: CORRELATOS

EMPRESA: D H MATTOS - DENTAL E CIRURGICA
 ENDEREÇO: RUA SAMPALVO VIDAL 335
 BAIRRO: CENTRO CEP: 14840000 - GUARIBA/SP
 CNPJ: 32.670.923/0001-47
 PROCESSO: 25351.463770/2019-29 AUTORIZ/MS: 6WY12LXL3598 (8.18674.3)
 ATIVIDADE/CLASSE
 ARMAZENAR: CORRELATOS
 DISTRIBUIR: CORRELATOS
 EXPEDIR: CORRELATOS

EMPRESA: Pharmasthetics do Brasil Indústria de Medicamentos LTDA
 ENDEREÇO: Rua Antonio Zielonka, 1200
 BAIRRO: Pinhais CEP: 83323210 - PINHAIS/PR
 CNPJ: 27.711.659/0001-02
 PROCESSO: 25351.481248/2019-29 AUTORIZ/MS: 439179M16214 (8.18724.6)
 ATIVIDADE/CLASSE
 ARMAZENAR: CORRELATOS
 DISTRIBUIR: CORRELATOS
 EMBALAR: CORRELATOS
 EXPEDIR: CORRELATOS
 EXPORTAR: CORRELATOS
 FABRICAR: CORRELATOS
 IMPORTAR: CORRELATOS
 REEMBALAR: CORRELATOS
 TRANSPORTAR: CORRELATOS

EMPRESA: CLARB CONSULTORIA E COMÉRCIO LTDA
 ENDEREÇO: Avenida da Emancipação, 3770, Bloco K, Sala 11 e 12
 BAIRRO: parque dos Pinheiros CEP: 13184654 - HORTOLÂNDIA/SP
 CNPJ: 23.364.066/0001-66
 PROCESSO: 25351.474975/2019-30 AUTORIZ/MS: M351XYH62YW (8.18704.7)
 ATIVIDADE/CLASSE
 ARMAZENAR: CORRELATOS
 DISTRIBUIR: CORRELATOS
 EXPEDIR: CORRELATOS

EMPRESA: F&F DISTRIBUIDORA DE PRODUTOS FARMACEUTICOS LTDA
 ENDEREÇO: RUA EM PROJETO A, 6241
 BAIRRO: ANTARES CEP: 57048024 - MACEIÓ/AL
 CNPJ: 10.854.165/0012-37
 PROCESSO: 25351.486501/2019-31 AUTORIZ/MS: PMY96XH25143 (8.18729.4)
 ATIVIDADE/CLASSE
 ARMAZENAR: CORRELATOS
 DISTRIBUIR: CORRELATOS
 EXPEDIR: CORRELATOS

EMPRESA: ICONEX LOGISTICA LTDA
 ENDEREÇO: AV. ELDES SCHERRER SOUZA, 2096-SALA 914-COMPLEXO MONTSERRAT
 BAIRRO: COLINAS DE LARANJEIRAS CEP: 29167080 - SERRA/ES
 CNPJ: 24.775.412/0001-61
 PROCESSO: 25351.475023/2019-33 AUTORIZ/MS: 88611X971X5X (8.18707.8)
 ATIVIDADE/CLASSE
 TRANSPORTAR: CORRELATOS

EMPRESA: MZZ COMERCIO DE PRODUTOS PARA SAUDE
 ENDEREÇO: AVENIDA BRASIL 342
 BAIRRO: CENTRO CEP: 85501071 - PATO BRANCO/PR
 CNPJ: 24.384.602/0001-58
 PROCESSO: 25351.474943/2019-34 AUTORIZ/MS: Y261X8W7H1W4 (8.18702.0)
 ATIVIDADE/CLASSE
 ARMAZENAR: CORRELATOS
 DISTRIBUIR: CORRELATOS
 EXPEDIR: CORRELATOS

EMPRESA: lopes comercio atacadista da produtos para saude e correlatos ltda
 ENDEREÇO: quadra 1 sn lote 09 loja b parte b
 BAIRRO: setor sul CEP: 72410100 - GAMA/DF
 CNPJ: 34.425.614/0001-97
 PROCESSO: 25351.489532/2019-43 AUTORIZ/MS: M4M1H7659006 (8.18742.8)
 ATIVIDADE/CLASSE
 ARMAZENAR: CORRELATOS
 DISTRIBUIR: CORRELATOS
 EMBALAR: CORRELATOS
 EXPEDIR: CORRELATOS
 FABRICAR: CORRELATOS
 IMPORTAR: CORRELATOS
 REEMBALAR: CORRELATOS

EMPRESA: ALFA MED - PRODUTOS HOSPITALARES LTDA
 ENDEREÇO: AV ROUXINOL, 143, SALAO 02
 BAIRRO: TIRADENTES CEP: 79041150 - CAMPO GRANDE/MS
 CNPJ: 32.283.250/0001-72
 PROCESSO: 25351.474934/2019-43 AUTORIZ/MS: L5Y16X78L21D (8.18701.6)
 ATIVIDADE/CLASSE
 ARMAZENAR: CORRELATOS
 DISTRIBUIR: CORRELATOS
 EXPEDIR: CORRELATOS

EMPRESA: LAMED DISTRIBUIDORA EIRELI
 ENDEREÇO: RUA JAMIL DE MIRANDA GEDEON, 431 - EDIF LA ROCHA
 BAIRRO: PARQUE PIAUI CEP: 65631140 - TIMON/MA
 CNPJ: 29.000.245/0001-09
 PROCESSO: 25351.490789/2019-48 AUTORIZ/MS: 06X1Y452YX73 (8.18743.1)
 ATIVIDADE/CLASSE
 ARMAZENAR: CORRELATOS
 DISTRIBUIR: CORRELATOS
 EXPEDIR: CORRELATOS

EMPRESA: ouro branco transportes eireli
 ENDEREÇO: av getulio vargas, 79, terreno: ponto comercial
 BAIRRO: ouro branco CEP: 29240000 - ALFREDO CHAVES/ES
 CNPJ: 14.868.305/0001-24
 PROCESSO: 25351.481429/2019-55 AUTORIZ/MS: P58Y90LL6W6 (8.18723.2)
 ATIVIDADE/CLASSE
 TRANSPORTAR: CORRELATOS

EMPRESA: ALCON BRASIL CUIDADOS COM A SAÚDE LTDA
 ENDEREÇO: Avenida Engenheiro Luiz Carlos Berrini, 1681, Andar 9, Conjunto 92
 BAIRRO: Cidade Monções CEP: 04571011 - SÃO PAULO/SP
 CNPJ: 32.929.819/0001-24
 PROCESSO: 25351.471457/2019-64 AUTORIZ/MS: 3MY192213YM (8.18694.2)
 ATIVIDADE/CLASSE
 ARMAZENAR: CORRELATOS
 DISTRIBUIR: CORRELATOS
 EXPEDIR: CORRELATOS
 EXPORTAR: CORRELATOS
 IMPORTAR: CORRELATOS

EMPRESA: MACHADO & ROHR LTDA
 ENDEREÇO: rua do astério, 27 1º andar sala
 BAIRRO: BARRA CEP: 29345000 - MARATAÍZES/ES
 CNPJ: 31.821.010/0002-00
 PROCESSO: 25351.475035/2019-68 AUTORIZ/MS: OML1MM7H8495 (8.18708.1)
 ATIVIDADE/CLASSE
 ARMAZENAR: CORRELATOS
 DISTRIBUIR: CORRELATOS
 EXPEDIR: CORRELATOS

EMPRESA: SAMSUNG SDS GLOBAL SCL LATIN AMERICA LOGISTICA LTDA
 ENDEREÇO: Avenida Antonio Candido Machado nº 3100, parte 2
 BAIRRO: jordanesia CEP: 07776415 - CAJAMAR/SP
 CNPJ: 24.574.383/0005-01
 PROCESSO: 25351.765211/2018-70 AUTORIZ/MS: 9561HSWX5WWS (8.18697.3)
 ATIVIDADE/CLASSE
 TRANSPORTAR: CORRELATOS

EMPRESA: Comercial de Medicamento do Reconcevo Eireli-ME
 ENDEREÇO: Rua Juracy Magalhães nº 1146
 BAIRRO: Ponto Central CEP: 44075115 - FEIRA DE SANTANA/BA
 CNPJ: 23.033.931/0001-91
 PROCESSO: 25351.486617/2019-70 AUTORIZ/MS: 3M416410M796 (8.18732.3)
 ATIVIDADE/CLASSE





PREFEITURA DE
PATO BRANCO
Secretaria de Saúde
Divisão de Vigilância Sanitária

A Secretaria Municipal de Saúde, de acordo com a Lei nº 1341/94, de 07 de dezembro de 1994, alterada pela Lei nº 1483/96 de 23 de agosto de 1996 e Decreto Municipal nº 3449/98 de 22 de junho de 1998, concede a presente

LICENÇA SANITÁRIA

RAZÃO SOCIAL: MZZ COMÉRCIO DE PRODUTOS PARA SAÚDE LTDA ME

EXERCÍCIO: 2021

CNPJ: 24.384.602/0001-58

ÁREA CONSTRUIDA: 50 m²

ENDEREÇO: AVENIDA BRASIL 442

BAIRRO: CENTRO

RAMO DE ATIVIDADE:

COMÉRCIO ATACADISTA DE ALIMENTOS, COMÉRCIO DE EQUIPAMENTOS E SUPRIMENTOS DE INFORMÁTICA, LOJA DE CONVENIÊNCIA, COM. ATAC. DE INST. E MATERIAIS P/USO MÉDICO, CIRÚRGICO, HOSP. E DE LABORATORIOS, COMERCIO DE ELETRDOMÉSTICOS, COMÉRCIO DE ÓRTESES E PRÓTESES ORTOPÉDICAS e COMÉRCIO VAREJISTA DE ARTIGOS MÉDICOS

GRAU DE RISCO: RISCO I

RESPONSÁVEL TÉCNICO: FERNANDO LUIZ MARCON

Nº REG CONSELHO: 553610 / COREN /

DATA DE VISTORIA: 05/05/2021

Nº DE LICENÇA: 2237

DATA DE VENCIMENTO: 05/05/2022

Candora P. de Souza
Farmacêutica
CRP 21478

RESPONSÁVEL PELA INSPEÇÃO

[Assinatura]
Cibeli C. Wagner dos Santos
Chefe da Vigilância Sanitária
Port. 616/2014

CHEFE DA DIVISÃO DE VIGILÂNCIA SANITÁRIA



PREGÃO ELETRÔNICO Nº 146/2021

PROPOSTA FINAL E DOC. TÉCNICO

MZZ - COMERCIO DE PRODUTOS
PARA A SAUDE EIRELI
CNPJ nº 24.384.602/0001-58

MZZ – COMERCIO DE PRODUTOS PARA SAUDE LTDA

PROPOSTA COMERCIAL

EDITAL DE PREGÃO Nº 146/2021

PROCESSO ADMINISTRATIVO Nº 638/2021

MODALIDADE: PREGÃO ELETRÔNICO

TIPO: MENOR PREÇO POR ITEM UNITÁRIO

OBJETO: REGISTRO DE PREÇOS para futura e eventual aquisição de equipamentos, material e instrumental médico hospitalar para suprimento das unidades de saúde, farmácias municipais, centro de saúde cidade norte e unidade de pronto atendimento 24 horas – UPA.

A empresa MZZ COMERCIO DE PRODUTOS PARA SAUDE EIRELI, estabelecida na Avenida Brasil, 442, centro, Pato Branco - PR, telefone: (46) 32251326, e endereço eletrônico: licitacoes@promedicsaude.com.br, inscrita no CNPJ sob nº 24.384.602/0001-58, neste ato representada por FERNANDO LUIZ MARCON, administrador, RG: 9.228.625-8, CPF: 052.653.599-74, Rua Noel Rosa, 380, Pato Branco - PR, vem por meio desta, apresentar Proposta de Preços ao Edital de Pregão Eletrônico nº 146/2021 em epigrafe que tem por objeto a Implantação de REGISTRO DE PREÇOS para futura e eventual aquisição de equipamentos, material e instrumental médico hospitalar para suprimento das unidades de saúde, farmácias municipais, centro de saúde cidade norte e unidade de pronto atendimento 24 horas – UPA., em atendimento a as Secretarias e Departamentos do Município, conforme segue:

Item	Especificação	Marca	Quantidade	Unidade	Valor Unitário Máximo Estimado R\$	Valor Total Máximo Estimado R\$
6	água destilada, aspecto físico: estéril e apirogênica. unidade: galão 5,00l.	ZI	700,00	GL	8,30	5.810,00
15	álcool etílico, tipo: hidratado, teor alcoólico: 70% (70°gl), apresentação: líquido. unidade: frasco 100,00 ml. obs: álcool etílico 70% em almotolia de 100ml, com identificação de embalagem hospitalar.	PROLINK	10.000,00	UN	1,38	13.800,00
16	álcool etílico, tipo: hidratado, teor alcoólico: 70% (70°gl), apresentação: líquido. unidade: frasco 1000,00 ml. obs: álcool etílico 70% em frasco plástico de 1 litro com identificação de embalagem hospitalar.	VALE VERDE	10.000,00	UN	5,04	50.400,00
45	cadeira de rodas, tipo funcionamento: manual, tipo construtivo: dobrável, material estrutura: alumínio, acabamento estrutura: pintura epóxi, tipo uso: locomoção, tamanho: adulto, apoio braço: apoio braços fixos, acabamento do encosto e assento: encosto e assento em nylon, apoio pernas: elevação de pernas, apoio panturrilha, tipo de pneu: pneus dianteiros maciços, tipo pneu traseiro: traseiro maciço, tipo freio: freio bilateral, apoio pés: apoio pés removível, capacidade máxima: até 250 kg. unidade: unidade.	PROLIFE / ATÉ 100KG	15,00	UN	1.116,67	16.750,05
72	cateter oxigenoterapia, material tubo: pvc flexível grau médico, tipo: tipo óculos, pronga silicone contorno arredondado, tipo uso: descartável, esterilidade: estéril, tamanho: adulto, características adicionais: a prova de deformação e torção, 2,10m, tipo adaptador: conector universal. unidade: unidade. obs: cateter nasal tipo óculos, tamanho adulto, descartável, pvc atóxico siliconado, estéril, apirogênico.	MARKMED	1.000,00	UN	0,81	810,00

Promedic

Saúde

MZZ – COMERCIO DE PRODUTOS PARA SAUDE LTDA

396	válvula reguladora cilindro gás, tipo fechamento: manual, componentes: manômetro e fluxometro, tipo rosca: para oxigênio. unidade: unidade. obs: válvula reguladora para cilindro de oxigênio, com fluxômetro, embutido para controle do fluxo, permitindo a acoplagem de nebulizadores, umidificadores e outros aparelhos para administração direta do gás ao paciente, em metal cromado com componentes injetados em nylon, com manômetro de alta pressão com escala de 0 a 300 kgf/cm ² , entrada com filtro de bronze sinterizado, válvula de segurança e fluxômetro com escala de 0 a 15 lpm. pressão de saída fixa de 3,5 kgf/cm ² . conexões padrão abnt nbr 11725 e 11906.	ROMED	300,00	UN	210,00	63.000,00
-----	--	-------	--------	----	--------	-----------

Informar Valor total R\$ 150.570,05 (cento e cinquenta mil quinhentos e setenta reais e cinco centavos)

A validade desta proposta é de **90 (noventa) dias corridos**, contados da data da abertura da sessão pública de **PREGÃO ELETRÔNICO** e/ou alteração prevista no item 11.6 do Edital.

A apresentação da proposta implicará na plena aceitação das condições estabelecidas neste edital e seus anexos.

Pato Branco, 27 de Setembro de 2021.

Fernando Marcon

MZZ – COMERCIO DE PRODUTOS PARA SAUDE LTDA

CNPJ nº 24.384.602/0001-58

FERNANDO LUIZ MARCON DE PRODUTOS

PARA SAUDE LTDA - ME

CPF nº 052.653.599-74

RG. Nº. 9.228.625-8

Administrador

AV. BRASIL, 442

CEP 85.501-071

PR

FERNANDO LUIZ
MARCON:05265
359974

Assinado de forma digital
por FERNANDO LUIZ
MARCON:05265359974
Dados: 2021.12.10
14:55:17 -03'00'

Consultas / Saneantes - Produtos Registrados / Saneantes - Produtos Registrados

Detalhe do Produto: ÁLCOOL 70 PROLINK

Nome da Empresa	PROLINK INDÚSTRIA QUÍMICA LTDA		
CNPJ	01.140.700/0001-44	Autorização	3.02.610-5
Nome Comercial	ÁLCOOL 70 PROLINK		
Classe Terapêutica	DESINFETANTE HOSPITALAR PARA SUPERFÍCIES FIXAS E ARTIGOS NÃO CRÍTICOS		
Registro	326100019		
Processo	25351.164580/2011-99		
Vencimento do registro	25/04/2026		
Situação do Produto	ATIVO		

Rótulo

Visualizar 1º rótulo

Apresentação <input type="checkbox"/> ATIVA	Forma Farmacêutica	Nº Apres.	Data de Publicação
FRASCO + CAIXA DE PAPELÃO	LIQUIDO	1	25/04/2011
Validade	24 meses	Registro	3261000190013
Princípio Ativo			
Embalagem	<ul style="list-style-type: none"> • Primária - FRASCO • Secundária - CAIXA DE PAPELÃO 		
Local de Fabricação	Fabricantes Nacionais <ul style="list-style-type: none"> • PROLINK INDÚSTRIA QUÍMICA LTDA - GUAPIAÇU - BRASIL Fabricantes Internacionais [sem dados cadastrados]		
Via de Administração	[sem dados cadastrados]		
IFA único	Não		
Conservação	PROTEGER DO CALOR		
Restrição de prescrição	[sem dados cadastrados]		

Restrição de uso	[sem dados cadastrados]
Destinação	[sem dados cadastrados]
Restrito a hospitais	Não Informado
Tarja	[sem dados cadastrados]
Medicamento de referência	Não
Apresentação fracionada	Não

Apresentação <input type="checkbox"/> ATIVA	Forma Farmacêutica	Nº Apres.	Data de Publicação
GALAO PLASTICO + CAIXA DE PAPELAO	LIQUIDO	2	25/04/2011
Validade	24 meses	Registro	3261000190021
Princípio Ativo			
Embalagem	<ul style="list-style-type: none"> • Primária - GALAO PLASTICO • Secundária - CAIXA DE PAPELAO 		
Local de Fabricação	Fabricantes Nacionais <ul style="list-style-type: none"> • PROLINK INDÚSTRIA QUÍMICA LTDA - GUAPIAÇU - BRASIL Fabricantes Internacionais [sem dados cadastrados]		
Via de Administração	[sem dados cadastrados]		
IFA único	Não		
Conservação	PROTEGER DO CALOR		
Restrição de prescrição	[sem dados cadastrados]		
Restrição de uso	[sem dados cadastrados]		
Destinação	[sem dados cadastrados]		
Restrito a hospitais	Não Informado		
Tarja	[sem dados cadastrados]		
Medicamento de referência	Não		
Apresentação fracionada	Não		

Apresentação <input type="checkbox"/> ATIVA	Forma Farmacêutica	Nº Apres.	Data de Publicação
ALMOTOLIA + CAIXA DE PAPELÃO	LIQUIDO	3	25/04/2011
Validade	24 meses	Registro	3261000190031
Princípio Ativo			
Embalagem	<ul style="list-style-type: none">• Primária - ALMOTOLIA• Secundária - CAIXA DE PAPELÃO		
Local de Fabricação	Fabricantes Nacionais <ul style="list-style-type: none">• PROLINK INDÚSTRIA QUÍMICA LTDA - GUAPIAÇU - BRASIL Fabricantes Internacionais [sem dados cadastrados]		
Via de Administração	[sem dados cadastrados]		
IFA único	Não		
Conservação	PROTEGER DO CALOR		
Restrição de prescrição	[sem dados cadastrados]		
Restrição de uso	[sem dados cadastrados]		
Destinação	[sem dados cadastrados]		
Restrito a hospitais	Não Informado		
Tarja	[sem dados cadastrados]		
Medicamento de referência	Não		
Apresentação fracionada	Não		

Voltar

Consultas / Produtos para Saúde / Produtos para Saúde

Detalhes do Produto

Nome da Empresa	ROMED INDÚSTRIA E COMÉRCIO DE EQUIPAMENTOS MÉDICOS EIRELI		
CNPJ	13.644.713/0001-30	Autorização	8.12.843-9
Produto	REGULADOR DE PRESSÃO DE GASES MEDICINAIS ROMED		

Filtrar...

Modelo Produto Médico

REGULADOR P/ REDE OXIGENIO ROMED

REGULADOR P/ REDE AR COMPRIMIDO ROMED

REGULADOR P/ REDE OXIDO NITROSO ROMED

REGULADOR P/ CILINDRO C/ FLUXOMETRO OXIGÊNIO ROMED

REGULADOR P/ CILINDRO C/ FLUXOMETRO DIGITAL OXIGÊNIO ROMED

REGULADOR P/ CILINDRO C/ FLUXOMETRO AR COMPRIMIDO ROSCA ABNT 218 ROMED

REGULADOR P/ CILINDRO C/ FLUXOMETRO AR COMPRIMIDO ROSCA ABNT 204 ROMED

REGULADOR P/ CILINDRO 1 SAIDA OXIGENIO ROMED

REGULADOR P /CILINDRO 1 SAIDA AR COMPRIMIDO ROSCA ABNT 218 ROMED

REGULADOR P /CILINDRO 1 SAIDA AR COMPRIMIDO ROSCA ABNT 204 ROMED

« 1 2 3 »

Tipo de Arquivo	Arquivos	Expediente, data e hora de inclusão
-----------------	----------	-------------------------------------

Nenhum Arquivo Encontrado(a)

Nome Técnico	Reguladores de Pressao de Gases Medicinais
Registro	81284390014
Processo	25351.337972/2016-71
Fabricante Legal	<ul style="list-style-type: none"> FABRICANTE: ROMED INDÚSTRIA E COMÉRCIO DE EQUIPAMENTOS MÉDICOS EIRELI - BRASIL

Classificação de Risco	I - BAIXO RISCO
-------------------------------	-----------------

Vencimento do Registro	VIGENTE
-------------------------------	---------

[Exportar para Excel](#)[Exportar para PDF](#)[Voltar](#)

Consultas / Produtos para Saúde / Produtos para Saúde

Detalhes do Produto	
Nome da Empresa	PROLIFE PRODUTOS ORTOPÉDICOS LTDA
CNPJ	11.830.264/0001-99
Autorização	8.07.226-2
Produto	CADEIRA DE RODAS
Modelo Produto Médico	
CADEIRA DE RODAS CONFORT MODELO ELITE	
CADEIRA DE RODAS CONFORT MODELO ELITE OBESO	
CADEIRA DE RODAS CONFORT MODELO LIBERTY	
CADEIRA DE RODAS CONFORT MODELO LIBERTY ALUM.	
CADEIRA DE RODAS CONFORT MODELO LIBERTY OBESO	
CADEIRA DE RODAS MODELO PL 001	
CADEIRA DE RODAS MODELO PL 002	
CADEIRA DE RODAS MODELO PL 101 - FLEX	
CADEIRA DE RODAS MODELO PL 102 - FLEX	
Nome Técnico	Cadeira de Rodas
Registro	80722620001
Processo	25351.198378/2011-40
Origem do Produto	<ul style="list-style-type: none"> FABRICANTE: PROLIFE PRODUTOS ORTOPÉDICOS LTDA - BRASIL
Classificação de Risco	I - BAIXO RISCO
Vencimento do Registro	VIGENTE
<input type="button" value="Voltar"/>	

Consultas / Produtos para Saúde / Produtos para Saúde

Detalhes do Produto

Nome da Empresa	DESCARPACK DESCARTAVEIS DO BRASIL LTDA		
CNPJ	01.057.428/0001-33	Autorização	1.03.306-6
Produto	LUA NITRÍLICA PARA PROCEDIMENTOS CIRÚRGICOS		

Modelo Produto Médico

Talcada (com pó bio-absorvível): Tamanhos 5,0; 5,5; 6,0; 6,5; 7,0; 7,5; 8,0; 8,5; 9,0; 9,5.

Tipo de Arquivo	Arquivos	Expediente, data e hora de inclusão
------------------------	-----------------	--

Nenhum Arquivo Encontrado(a)

Nome Técnico	Luvras Cirurgicas
Registro	10330660059
Processo	25351.728487/2011-00
Fabricante Legal	<ul style="list-style-type: none">FABRICANTE: careglove global sdn bhd - MALÁSIA
Classificação de Risco	II - MEDIO RISCO
Vencimento do Registro	VIGENTE

[Exportar para Excel](#)[Exportar para PDF](#)[Voltar](#)

Consultas / Produtos para Saúde / Produtos para Saúde

Detalhes do Produto

Nome da Empresa	Mark Med Indústria e Comércio Ltda		
CNPJ	59.556.621/0001-07	Autorização	1.02.078-2
Produto	CATETER PARA OXIGENIO MARK MED		

Modelo Produto Médico

CATETER PARA OXIGÊNIO TIPO SONDA , de calibres usuais de nº 4, 06, 08, 10, 12, 14, 16 e 18 Fr, com 40 cm de comprimento com ponta arredondada e fechada (sem furo), com 4 (quatro) furos laterais.

CATETER TIPO ÓCULOS nos calibres 06, 08 e 12, com tubo principal de PVC de 90, 150 e 210 cm de comprimento, com conector

TIPO ÓCULOS com 100 cm de comprimento , saída com conector de 2 (dois) furos, ligados ao conector nasal através de tubos de PVC de aproximadamente 50 cm , ambas as apresentações são providas na outra extremidade de um conector padrão.

TIPO ÓCULOS com 80cm de comprimento , saída com conector de 2 (dois) furos

Tipo de Arquivo	Arquivos	Expediente, data e hora de inclusão
INSTRUÇÕES DE USO OU MANUAL DO USUÁRIO DO PRODUTO	INSTRUÇÃO DE USO - CATÉTER PARA OXIGENIO.pdf	1862081/21-2 - 14/05/2021 - 10:05

Nome Técnico	Circuitos Respiratorios
Registro	10207820020
Processo	25000.052850/9909
Fabricante Legal	<ul style="list-style-type: none"> FABRICANTE: Mark Med Indústria e Comércio Ltda - BRASIL
Classificação de Risco	II - MEDIO RISCO
Vencimento do Registro	VIGENTE

Exportar para Excel

Exportar para PDF

Voltar

Para verificar a atualização desta norma, como revogações ou alterações, acesse o [Visalegis](#).

título: Resolução RDC nº 260, de 23 de setembro de 2002

ementa não oficial: Regula os produtos para a saúde.

publicação: D.O.U. - Diário Oficial da União; Poder Executivo, de 03 de outubro de 2002

órgão emissor: ANVISA - Agência Nacional de Vigilância Sanitária

alcance do ato: federal - Brasil

área de atuação: Tecnologia de Produtos para Saúde

relacionamento(s):

atos relacionados:

- [Resolução RDC nº 185, de 22 de outubro de 2001](#)
- [Resolução RDC nº 97, de 09 de novembro de 2000](#)

revoga:

- [Portaria nº 73, de 29 de agosto de 1995](#)

Resolução - RDC nº 260, de 23 de setembro de 2002

D.O.U de 03/10/2002

A Diretoria Colegiada da Agência Nacional de Vigilância Sanitária, no uso da atribuição que lhe confere o art. 11, inciso IV, do Regulamento da ANVISA aprovado pelo Decreto nº 3.029, de 16 de abril de 1999, em reunião realizada em 11 de setembro de 2002, considerando a publicação da Resolução-RDC n.º 185, de 22 de outubro 2001, que estabelece requisitos para dispensa de registro de produtos para saúde; considerando a necessidade de atualizar a relação de produtos dispensados de registro em substituição à Portaria n.º 543, de 29 de outubro de 1997, da extinta Secretaria de Vigilância Sanitária do Ministério da Saúde, adota a seguinte Resolução de Diretoria Colegiada e eu, Diretor-Presidente, determino a sua publicação.

Art. 1º Os produtos para saúde sujeitos ao cadastramento previsto no art. 3º da Resolução-RDC n.º 185/01, são os constantes da relação do Anexo I desta Resolução.

§ 1º Exclui-se do disposto neste artigo os reagentes para diagnóstico de uso in-vitro.

§ 2º Os produtos referidos neste artigo e seus fornecedores ficam sujeitos ao controle previsto na legislação sanitária aplicável.

Art. 2º Os produtos para saúde sujeitos a cadastramento, constantes do Anexo I desta Resolução, obedecem às seguintes exigências e condições:

I. Todo produto médico enquadrado em qualquer classe de risco, incluindo suas partes e acessórios, deve ser registrado na ANVISA.

II. Todo produto para saúde enquadrado em classe de risco II ou superior, conforme classificação de risco da Resolução-RDC n.º 185/01, incluindo suas partes e acessórios, deve ser registrado na ANVISA.

III. Todo produto de interação com seres humanos, incluindo suas partes e acessórios, não contido no Anexo I desta Resolução, deve ser registrado na ANVISA.

IV. Todos os demais produtos não enquadrados nas exigências e condições acima descritas e não contidos na relação do Anexo I desta Resolução, não são considerados produtos para saúde, dispensando manifestação da ANVISA para sua fabricação, importação, exportação, comercialização, exposição à venda ou entrega ao consumo.

§ 1º Os produtos de uso ou aplicação em outras áreas que não da saúde, cujas informações apresentadas pelo fornecedor indiquem uso médico, odontológico ou laboratorial de saúde, destinado a prevenção, diagnóstico, tratamento ou reabilitação, são considerados produtos médicos e estão sujeitos a registro.

§ 2º As relações exemplificativas de produtos para saúde enquadrados na classe de risco I sujeitos a registro e os produtos não considerados produtos para saúde, estão disponibilizadas na INTERNET e no site da Agência Nacional de Vigilância Sanitária - www.anvisa.gov.br.

§ 3º Para fins de entendimento sobre a aplicação das exigências e condições descritas neste artigo, ficam adotadas as definições e o fluxo indicado no Anexo II desta Resolução.

Art. 4º Ficam sem efeito as manifestações sobre o enquadramento quanto ao registro dos produtos para saúde, formalizadas pela ANVISA anteriormente à data de publicação desta Resolução.

§ 1º As manifestações referidas neste artigo não incluem os certificados de registro e de isenção de registro emitidos pela ANVISA, os quais permanecem válidos até a data de seu vencimento.

§ 2º Os fornecedores de produtos, que anteriormente à data de publicação desta Resolução, não eram considerados produtos para saúde e passaram a enquadrar-se nesta condição, devem protocolar na ANVISA, até 180 (cento e oitenta) dias a partir da referida data, petição de registro ou cadastramento desses produtos, na forma da Resolução-RDC n.º 185/01, ficando autorizada sua fabricação, importação, exportação, comercialização, exposição à venda ou entrega ao consumo, até manifestação da Agência sobre a petição.

§ 3º O fornecedor cujo produto estava registrado ou declarado isento de registro e teve seu enquadramento alterado por esta Resolução, deverá protocolar na ANVISA, na forma da Resolução-RDC n.º 185/01:

a) petição de cadastramento, no prazo previsto pela legislação sanitária para a revalidação do registro concedido pela ANVISA; ou

b) petição de registro, até 6 (seis) meses antes da data de vencimento do certificado de isenção do registro concedido pela ANVISA.

Art. 5º Para inclusão de produto para saúde em família de produtos, prevista na Resolução-RDC n.º 97/00, que não tiveram seu enquadramento alterado por esta Resolução, o fornecedor deve adequar as informações do processo original às disposições da Resolução-RDC n.º 185/01.

Parágrafo único. É vedada a inclusão de produto para saúde em família de produtos registrados ou declarados isentos de registro pela ANVISA, que tiveram seu enquadramento alterado por esta Resolução.

Art. 6º O produto para saúde sujeito a cadastramento, somente poderá ser fabricado, importado, comercializado, exposto à venda ou entregue ao consumo, após manifestação da ANVISA declarando o cadastramento do produto, excetuada a situação descrita no § 2º do artigo 4º desta Resolução.

Art. 7º Esta Resolução será atualizada sempre que informações técnicas e científicas sobre os riscos à saúde, decorrentes da tecnologia e uso de produtos, indicarem a necessidade de rever os enquadramentos quanto ao registro dos produtos.

Art. 8º Fica revogada a Portaria n.º 73, de 29 de agosto de 1995, da Secretaria de Vigilância Sanitária do Ministério da Saúde.

Art. 9º Esta Resolução de Diretoria Colegiada entrará em vigor na data de sua publicação.

GONZALO VECINA NETO

ANEXO I

RELAÇÃO DE PRODUTOS PARA SAÚDE SUJEITOS A CADASTRAMENTO

A Produtos não-estéreis indicados para apoio a procedimento de saúde	
01	Adesivo para fixação de produtos ao corpo em procedimento de saúde
02	Aparelho não invasivo para facilitar a visualização em procedimento médico
03	Aparelho para facilitar a visualização em procedimento odontológico
04	Aparelho para ordenha materna
05	Desodorante para ostomia
06	Dispositivo graduado para dosagem manual de medicamentos
07	Dispositivo para oclusão de orifício natural do corpo em procedimento de saúde
08	Equipamento mecânico para deslocamento de pessoas incapacitadas
09	Equipamento para digitalização, arquivo ou registro de sinais ou imagens médicas
10	Espátula descartável
11	Estimulador mecânico de sinais fisiológicos para diagnóstico
12	Fotopolimerizador odontológico
13	Garrote para flebotomia
14	Identificador de pacientes
15	Marcador dermatográfico
16	Medidor de parâmetros antropométricos para confecção de produtos para saúde
17	Mesa, cadeira, cama ou outro suporte mecânico de apoio não essencial a procedimento médico não cirúrgico
18	Painel ou suporte com conexões elétricas, hidráulicas ou de gases para produtos médicos.
19	Processadora de filmes contendo imagens médicas
20	Projetor ou painel de ortótipos para avaliação visual
21	Recipiente para acondicionamento de produtos médicos esterilizados
22	Roupa de cama hospitalar descartável, exceto para cirurgia
23	Serra, cisalha ou separador de gesso ortopédico

B Produtos não-estéreis indicados para apoio a procedimento laboratorial de saúde	
01	Centrífuga para laboratório de saúde
02	Extrator manual de plasma por prensagem
03	Homogeneizador de sangue e seus derivados
04	Incubadora para laboratório de saúde

C Produtos para educação física, embelezamento ou estética	
01	Aparelho a bateria para tratamento da pele
02	Aparelho para procedimento por sucção externa
03	Brinco e dispositivo furador para sua aplicação
04	Esterilizador exclusivo de produtos para embelezamento ou estética
05	Gerador de ozônio para tratamento da pele
06	Medidor de parâmetros fisiológicos, não destinado a diagnóstico em saúde
07	Produto para avaliação física por meio mecânico

D Partes ou acessórios não estéreis de produtos para saúde sujeitos a cadastramento	
--	--

ANEXO II

FLUXO PARA ENQUADRAMENTO DE PRODUTOS PARA SAÚDE QUANTO AO REGISTRO

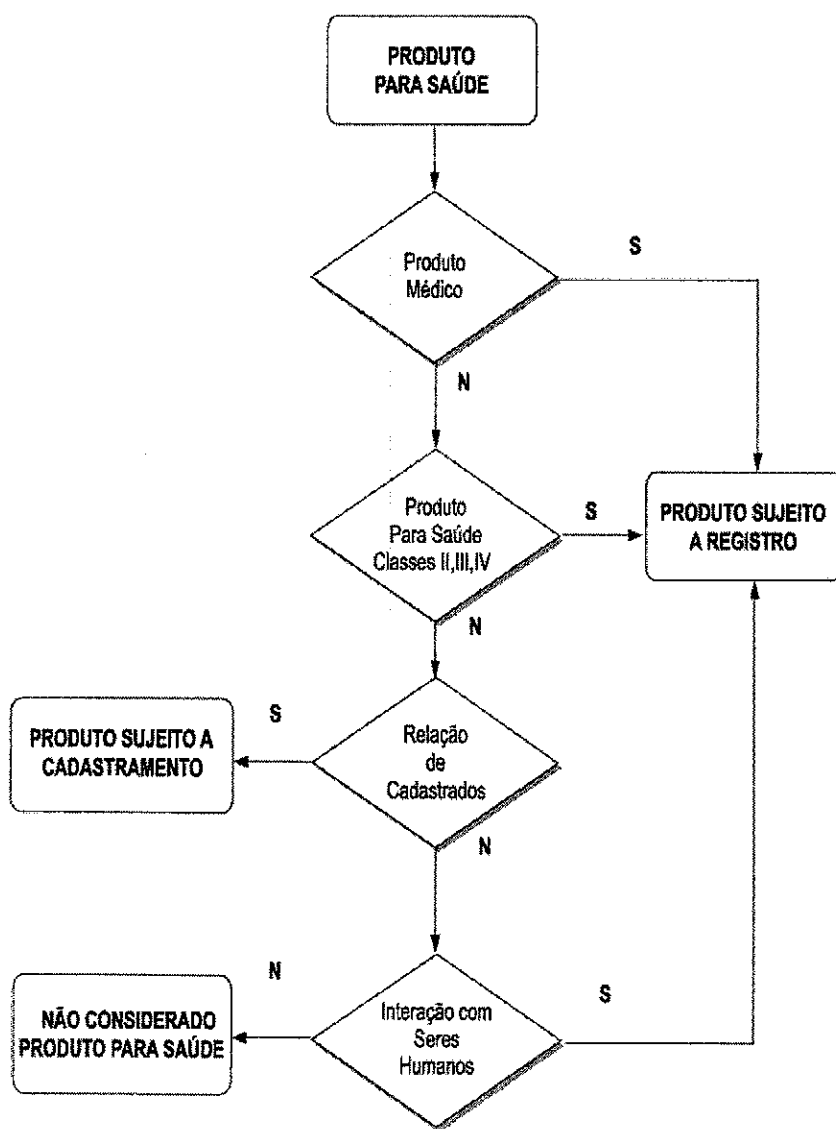

Simbologia: S - Sim, N - Não

DEFINIÇÕES APLICÁVEIS AO FLUXO PARA ENQUADRAMENTO

As definições a seguir são aplicáveis exclusivamente para fins desta Resolução.

Acessório de produto para saúde: Produto fabricado exclusivamente com o propósito de integrar um produto para saúde, outorgando ao produto uma função ou característica técnica complementar. Fornecedor: Fabricante ou importador, conforme definido na Resolução-RDC nº 185/01.

Parte de produto para saúde: Componente fabricado exclusivamente com o propósito de integrar um produto para saúde, sem o qual o produto é funcionalmente deficiente ou inoperante.

Produto de interação com seres humanos: Produto para saúde, suas partes ou acessórios, cujo uso estabelece interação física ou fisiológica com pessoa submetida a procedimento médico ou odontológico, assim como produto ativo ou invasivo de educação física, embelezamento ou estética que estabelece esta interação, conforme indicado pelo fornecedor.

Produto destinado a prevenção: Produto médico, suas partes e acessórios, cujo uso promove a segurança sanitária do consumidor, paciente, operador ou terceiros envolvidos em procedimento médico, odontológico ou laboratorial de saúde, conforme indicado pelo fornecedor.

Produto destinado a tratamento ou reabilitação: Produto médico, suas partes e acessórios, cujo uso favorece a cura ou alívio de doença ou disfunção orgânica de pessoa submetida a procedimento médico ou odontológico, conforme indicado pelo fornecedor.

Produto destinado para diagnóstico: Produto médico, suas partes e acessórios, que transforma informações obtidas do organismo de pessoa submetida a procedimento médico, odontológico ou laboratorial de saúde, em dados utilizados para avaliar condição fisiológica ou funcional deste organismo, conforme indicado pelo fornecedor.

Produto médico: Produto para a saúde, tal como equipamento, aparelho, material, artigo ou sistema de uso ou aplicação médica, odontológica ou laboratorial, destinado à prevenção, diagnóstico, tratamento, reabilitação ou anticoncepção e que não utiliza meio farmacológico, imunológico ou metabólico para realizar sua principal função em seres humanos, podendo entretanto ser auxiliado em suas funções por tais meios.

**RELAÇÃO DE PRODUTOS NÃO CONSIDERADOS PRODUTOS PARA SAÚDE
(Lista Exemplificativa)****A Produtos utilizados na avaliação, elaboração, fabricação, ou preparação produtos**

- 01 Amalgamador odontológico
- 02 Equipamento para confecção de próteses
- 03 Equipamento para elaboração de lentes para óculos
- 04 Fracionador, dosador ou misturador de soluções ou medicamentos
- 05 Leitora de código de barras
- 06 Máquina para fabricação de comprimidos
- 07 Material de uso exclusivo em laboratório para confecção de próteses que não entrem em contato com paciente.
- 08 Medidor para avaliação de lentes (lensômetro) ou de armações de óculos
- 09 Seladora de embalagens de produtos para saúde

B Produtos para apoio de atividade laboratorial geral

- 01 Afiador de navalhas para micrótomo
- 02 Agitador de soluções
- 03 Agitador para laboratório, exceto sangue e seus derivados
- 04 Água destilada
- 05 Alça de platina para microbiologia
- 06 Analisador de água
- 07 Analisador de dissolução de comprimidos e cápsulas
- 08 Analisador de tamanho de partículas
- 09 Aparelho de Karl Fisher, exceto indicado para diagnóstico em saúde
- 10 Aparelho para análise de alimentos
- 11 Aparelho para determinação da friabilidade de amostras
- 12 Aparelho para eletroforese, exceto indicado para diagnóstico em saúde
- 13 Aparelho para teste pirogênico em cobaias
- 14 Aparelho para tratamento de água, exceto os indicados para purificação de água para uso em hemodiálise.
- 15 Aquecedor para laboratório
- 16 Artigo de plástico ou vidro sem reagente para laboratório
- 17 Autoclave, exceto para esterilização de produtos médicos
- 18 Balança para laboratório
- 19 Banho maria, exceto para implantes e bolsas de sangue.
- 20 Calorímetro, exceto indicado para diagnóstico em saúde
- 21 Câmara anaeróbica
- 22 Capela de fluxo laminar, exceto indicada para uso laboratorial em saúde (ex: capela para manipulação de órgãos e tecidos para transplante).
- 22.1 Capela ou cabine para preparação de insumos, medicamentos ou quimioterápicos
- 23 Centrífuga, exceto indicada para laboratório de saúde
- 24 Chuveiro e lava-olhos de emergência
- 25 Colorímetro, exceto indicado para diagnóstico em saúde
- 26 Condutivímetro, exceto indicado para diagnóstico em saúde
- 27 Contador de colônias ou células, exceto indicado para diagnóstico em saúde
- 28 Contador de partículas atômicas, exceto indicado para diagnóstico em saúde
- 29 Corador de lâminas para microscopia
- 30 Corante ou solução para preparo de amostras ou substâncias, exceto indicado para diagnóstico em saúde.
- 31 Criostato
- 32 Cromatógrafo, exceto indicado para diagnóstico em saúde
- 33 Cronômetro p/ medição de tempo de reações.
- 34 Densitômetro, exceto indicado para diagnóstico em saúde
- 35 Digestor

- 36 Diluidor de amostras
- 37 Dispensador Automático (p/ enchimento de frascos e tubos)
- 38 Dispensador de parafina para histologia
- 39 Dispositivo para abertura ou vedação de artigos
- 40 Equipamento para gerenciamento de amostras
- 41 Equipamento de proteção individual para uso exclusivo em laboratórios.
- 42 Espectrofotômetro, exceto indicado para diagnóstico em saúde
- 43 Espectrômetro, exceto indicado para diagnóstico em saúde
- 44 Estufa, exceto para esterilização de produtos médicos e produtos para embelezamento ou estética
- 45 Evaporador centrífugo a vácuo
- 46 Fermentador de culturas
- 47 Filtro para soluções
- 48 Forno mufla
- 49 Fotômetro de chama, exceto indicado para diagnóstico em saúde
- 50 Homogeneizador de soluções, exceto para sangue e seus derivados
- 51 Impressora de cassetes e lâminas de vidro.
- 52 Incubadora, exceto indicada para laboratório de saúde
- 53 Indicador de velocidade de sedimentação de soluções
- 54 Indicador físico, químico ou biológico, exceto destinado a diagnóstico em saúde
- 55 Lavadora para artigos de laboratório, exceto as lavadoras desinfectoras de produtos médicos, lavadoras de microplacas e lavadoras para ensaios imunológicos.
- 56 Leitora de fluorescência, exceto indicada para diagnóstico em saúde
- 57 Lenço para assepsia da pele
- 58 Liofilizador
- 59 Luxímetro
- 60 Medidor de O₂ dissolvido em amostras
- 61 Medidor de pH, exceto indicado para diagnóstico em saúde
- 62 Medidor do ponto de fusão
- 63 Microscópio, exceto indicado para procedimento médico ou odontológico
- 64 Micrótomo para histologia
- 65 Mobiliário para laboratório
- 66 Moinho de amostras sólidas
- 67 Monitor de crescimento bacteriano, exceto indicado para diagnóstico em saúde
- 68 Osmômetro, exceto indicado para diagnóstico em saúde
- 69 Pipeta automática
- 70 Pipeta ou micropipeta manual
- 71 Porta algodão
- 72 Porta papeleta
- 73 Processador de DNA, exceto indicado para diagnóstico em saúde
- 74 Processadora de tecidos para histologia
- 75 Produto para teste de soluções de aplicação não diagnóstica
- 76 Radiômetro, exceto para uso em aparelhos de fototerapia
- 77 Recipiente para coleta de resíduos orgânicos para análise
- 78 Refratômetro, exceto indicado para diagnóstico em saúde
- 79 Seladora de embalagem de artigos para laboratórios
- 80 Suporte para artigos de laboratório
- 81 Temporizador
- 82 Titulador
- 83 Viscosímetro, exceto indicado para diagnóstico em saúde

C Produtos utilizados para apoio ou infra-estrutura hospitalar

- 01 Aparelho para tratamento ou acondicionamento ambiental
- 01.1 – Condicionadores de ar
- 01.2 – Purificador de ar

- 01.3 – Esterilizador de ar
- 01.4 – Umidificador de ar
- 02 Balde
- 03 Bandeja, exceto para esterilização
- 04 Barreira para separação de ambientes
- 04.1 Biombo
- 05 Bomba a vácuo
- 06 Caldeira
- 07 Central de ar comprimido
- 08 Central de gases medicinais
- 09 Central de vácuo
- 10 Compressor de ar
- 11 Concentrador de O₂, exceto de uso pessoal
- 12 Cortador de isopor para confecção de moldes
- 13 Dispositivo para abertura de produtos médicos
- 14 Equipamento para acondicionamento ou transporte de produtos
- 14.1 - Carro de emergência (transporte de medicamentos, equipamentos e instrumentais para procedimentos médicos), exceto quando possuir painel com conexões elétricas, hidráulicas ou de gases para produtos médicos.
- 15 Equipamentos para Lavanderia
- 16 Escada para paciente, exceto indicada para terapia
- 17 Escova para limpeza de produtos em geral
- 18 Escova para limpeza e assepsia cirúrgica sem antimicrobiano
- 19 Esterilizador de resíduos hospitalares, exceto para uso no local de procedimento em saúde
- 20 Fogão para preparação de alimentos
- 21 Gel para absorção de resíduos orgânicos
- 22 Geladeira e Freezer de uso geral (exceto para armazenamento de vacinas, bolsas de sangue, tecidos e órgãos)
- 23 Gerador de vapor
- 24 Incinerador de resíduos hospitalares
- 25 Indicador físico, químico ou biológico, exceto destinado a diagnóstico em saúde
- 26 Mesa, cadeira ou outro suporte sem indicação para apoio a procedimento médico ou odontológico.
- 26.1 – Mocho Odontológico ou cirúrgico.
- 26.2 – Cadeiras de espera
- 26.3 – Móveis para consultório/clínicas (mesas, cadeiras, armários e outros suportes).
- 26.4 – Mesa de Mayo (suporte de instrumental cirúrgico)
- 26.5 – Mesa de cabeceira
- 26.6 – Mesa para Necrópsia
- 27 Negatoscópio
- 28 Papel higiênico
- 29 Pia hospitalar
- 30 Protetor auricular de ruídos
- 31 Purificador de água, exceto os indicados para purificação de água para uso em hemodiálise.
- 32 Recipiente não fixado ao corpo para coleta de resíduos orgânicos
- 33 Recipiente para coleta ou acondicionamento de produtos em geral
- 34 Registrador de temperatura ou umidade ambiental (termohidrógrafo)
- 35 Roupa de cama, exceto de uso hospitalar descartável
- 36 Secador de ar medicinal
- 37 Seladora de embalagens de produtos médicos
- 38 Sistema de comunicação hospitalar
- 39 Sistema de sinalização hospitalar

D Produtos para didática ou treinamento médico

- 01 Manequim para treinamento médico
- 02 Modelo de Órgão para ensino

03 Simulador de funções fisiológicas para ensino

E Produtos para prevenção da saúde coletiva

- 01 Armadilha para desinfestação
- 02 Bomba para dedetização
- 03 Instrumento para eliminação de parasitas e insetos.
- 04 Recipiente para acondicionamento de cadáveres.

F Produtos para condicionamento físico ou prática esportiva

- 01 Barra para ginástica
- 02 Bola
- 03 Cadeira de rodas e bicicletas para portadores de necessidades especiais para uso em prática desportiva e competições.
- 04 Cronômetro
 - 04.1 Relógio para treinamento
- 05 Dardo
- 06 Dilatador nasal adesivo
- 07 Disco
- 08 Equipamentos passivos para condicionamento físico
 - 08.1 – Bicicleta ergométrica. (exceto indicadas para diagnóstico médico)
 - 08.2 – Halteres
 - 08.3 – Estações de Musculação
 - 08.4 - Remadores
 - 08.5 – Aparelho para abdominais
- 09 Esteira ergométrica (exceto indicadas para diagnóstico médico)
- 10 Mesa ou cadeira para massagem
- 11 Equipamentos exclusivos para academias de ginástica ou uso domiciliar. (Exceto eletroestimuladores musculares e câmaras de bronzeamento)
- 12 Podômetro (contador de passos/distância percorrida)
- 13 Protetor não ortopédico de partes do corpo
- 14 Tablado (exceto para fisioterapia)
- 15 Vara para salto

G Produtos de uso pessoal ou doméstico

- 01 Absorvente higiênico
- 02 Alicates para cortar unhas
- 03 Aparelho para tratamento ou acondicionamento ambiental
 - 03.1 – Condicionadores de ar
 - 03.2 – Purificador de ar
 - 03.3 – Esterilizador de ar
 - 03.4 – Umidificador de ar
- 04 Balanças (exceto as indicadas para diagnóstico médico)
- 05 Barbeador
- 06 Bengala ou outro suporte de uso não ortopédico
- 07 Chupeta
- 08 Escova odontológica
- 09 Escova para cabelos
- 10 Esponja para limpeza de pele
- 11 Fio dental
- 12 Lâmina descartável, exceto indicada para procedimento em saúde
- 13 Lente para ampliar escalas
- 14 Limpador de língua
- 15 Mamadeira e bico
- 16 Mantas e cobertores sem indicação terapêutica.
- 17 Massageador de gengiva

- 20 Massageador muscular (almofadas, cadeiras, poltronas, colchões, etc) Sem Indicações Terapêuticas.
- 21 Mordedor para lactentes
- 22 Óculos para presbiopia
- 23 Passador de fio dental
- 24 Produto para estimulação sexual
- 25 Produtos eróticos sem indicação de uso em saúde
- 26 Purificador de água
- 27 Sauna
- 28 Secador e escova de cabelos

H Produtos de uso geral utilizados como partes ou acessórios de produtos para saúde

- 01 Câmera fotográfica de uso geral
- 02 Equipamento de informática de uso geral
- 03 Filme fotográfico comum de uso geral
- 04 Fixador ou revelador de filmes
- 05 Gravador de imagens
- 06 Impressora
- 07 Monitor de vídeo
- 08 Óleo lubrificante
- 09 Papel termo-sensível, exceto indicado para registro de sinais ou imagens médicas

I Partes e Acessórios para produtos não considerados produtos para saúde

Consultas / Saneantes - Produtos Registrados / Saneantes - Produtos Registrados

Detalhe do Produto: ÁLCOOL ETÍLICO HIDRATADO 70° INPM SUPERVALE

Nome da Empresa	SUPERVALE VERDE INDUSTRIA DE PRODUTOS QUIMICOS LTDA EPP		
CNPJ	85.511.954/0001-11	Autorização	3.02.952-7
Nome Comercial	ÁLCOOL ETÍLICO HIDRATADO 70° INPM SUPERVALE		
Classe Terapêutica	DESINFETANTE HOSPITALAR PARA SUPERFÍCIES FIXAS E ARTIGOS NÃO CRÍTICOS		
Registro	329520013		
Processo	25351.899465/2020-13		
Vencimento do registro	03/05/2031		
Situação do Produto	ATIVO		
Rótulo			
Visualizar 1º rótulo			
Apresentação <input type="checkbox"/> ATIVA	Forma Farmacêutica	Nº Apres.	Data de Publicação
FRASCO + CAIXA DE PAPELÃO	LIQUIDO	1	03/05/2021
Validade	24 meses	Registro	3295200130019
Princípio Ativo			
Embalagem	<ul style="list-style-type: none"> • Primária - FRASCO • Secundária - CAIXA DE PAPELÃO 		
Local de Fabricação	Fabricantes Nacionais <ul style="list-style-type: none"> • SUPERVALE VERDE INDUSTRIA DE PRODUTOS QUIMICOS LTDA EPP - DOIS VIZINHOS - BRASIL Fabricantes Internacionais [sem dados cadastrados]		
Via de Administração	[sem dados cadastrados]		
IFA único	Não		
Conservação	[sem dados cadastrados]		

Restrição de prescrição	<i>[sem dados cadastrados]</i>
Restrição de uso	<i>[sem dados cadastrados]</i>
Destinação	<i>[sem dados cadastrados]</i>
Restrito a hospitais	Não Informado
Tarja	<i>[sem dados cadastrados]</i>
Medicamento de referência	Não
Apresentação fracionada	Não

Voltar