



Indicadores Químicos

CD23 VAPOR

Etiqueta autoadesiva com indicador químico de processo

Para processos de esterilização a Vapor

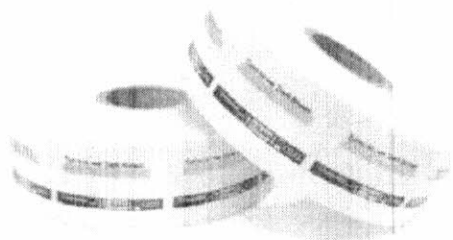

As etiquetas duplas autoadesivas foram projetadas para reagir quando expostas ao agente esterilizante diferenciando os pacotes processados dos não processados. Possui 3 linhas com 12 caracteres cada que permitem incluir informações pertinentes a rastreabilidade da carga, assim como outros dados que o usuário julgar necessário.

Características Técnicas

Fabricante: Terragene
 Marca: Chemdye®
 Modelo: CD23
 Procedência: Argentina
 Agente esterilizante: Vapor
 Classificação: Tipo 1
 Condições de exposição: 121°C por 10 minutos; 134°C por 2 minutos.
 Dimensões: 29x22,5mm
 Cor inicial: Rosa
 Cor final: Marrom escuro
 Tinta 100% isento de Chumbo e metais pesados.
 Apresentação: Caixas com 12 rolos com 750 etiquetas cada.
 Validade: 5 anos
 Registro ANVISA: Dispensado.
 Norma Regulamentadora: ISO 11140-1: 2014.

Especificações

Armazenamento: Temperatura 10-30°C, HR 30-80%, manter protegido da luz e da exposição de agentes esterilizantes.
 Indicado utilização em cada pacote a ser esterilizado.
 Projetado sob os padrões do Sistema de Gerenciamento de Qualidade ISO 13485:2003/ NS- EN ISO 13485:2012 ANMAT PM 1614-4.



BIOSSEGURANÇA

Sispack Medical
 Rua Doze de Setembro, 1173
 CEP 02052-001 São Paulo
 sispack@sispack.com.br

www.sispack.com.br



Linha de
Produtos para
Biossegurança

Indicadores Biológicos

SP220 VAPOR 3H

Indicadores Biológicos Autocontidos

Para processos de esterilização a Vapor



Indicador Biológico autocontido, de terceira geração, com resposta final em 3 horas, para controle biológico dos processos de esterilização a Vapor saturado em autoclaves gravitacionais ou a vácuo. A tira com o esporo do *Geobacillus stearothermophilus* ATCC 7953 encontra-se armazenada em uma ampola plástica que também acondiciona uma ampola de vidro contendo um caldo nutriente próprio para o cultivo do microrganismo. A ampola plástica é fechada por uma tampa marrom com janelas laterais e protegida por um papel filtro hidrofóbico. Cada ampola possui um rótulo externo que informa o lote e a data da fabricação do produto, contendo campos para a identificação da ampola e um indicador químico externo que diferencia as ampolas processadas das não processadas. O produto fluorescente que se gera com o resultado da atividade enzimática pode ser detectado com grande sensibilidade pela incubadora Bionova® IC1020FR, Minibio, ou qualquer outra incubadora por fluorescência disponível no mercado, desenvolvida para produtos com especificações similares.

Características técnicas

Fabricante: Terragene

Marca: Bionova®

Modelo: SP220

Procedência: Argentina

Agente esterilizante: Vapor

Parâmetros: Ciclos de 121°C a 135°C

Tipo de leitura: Fluorescência

Temperatura de incubação: 60°C +/- 2°C

Tempo de resposta: 3 horas

Apresentação: Caixa com 50 unidades

Validade: 2 anos

Registro ANVISA: Dispensado.

Norma Regulamentadora: ISO 11138-1: 2016; ISO 11138-2: 2016; IRAM 37102-1:1999; IRAM 37102-2:1999



BIOSSEGURANÇA

Sispack Medical
Rua Doze de Setembro, 1173
CEP 02052-001 - São Paulo
sispack@sispack.com.br

www.sispack.com.br

Indicadores Biológicos

SP220 VAPOR 3H

Indicadores Biológicos Autocontidos

Para processos de esterilização a Vapor



Especificações

Armazenamento: Temp 10-30°C, HR 30-80%, manter protegido da luz e da exposição de agentes esterilizantes.

A leitura por fluorescência deverá ser realizada durante 3h de incubação a 60°C. A leitura negativa se dá quando decorridas as 3h de incubação e a incubadora verifica que não há crescimento de microrganismo.

Projetado sob os padrões do Sistema de Gerenciamento de Qualidade ISO 13485:2003/ NS- EN ISO 13485:2012 ANMAT PM 1614-1.



BIOSSEGURANÇA

Sispack Medical
Rua Doze de Setembro, 1173
CEP 02052-001 - São Paulo
sispack@sispack.com.br

www.sispack.com.br



Indicadores Químicos

IT261YS VAPOR

Indicadores químicos de único ponto

Para processos de esterilização a Vapor

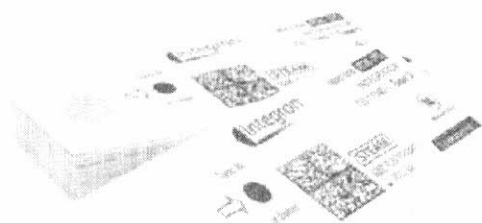

Os Indicadores integradores químicos Tipo 5 Integron[®] são tiras impressas com tinta reagente projetadas para mudar para o preto quando uma população teórica de esporos atinge o seu tempo de morte, o que indica que a condição de integração (Temperatura, tempo de exposição e qualidade do vapor) foi alcançada. Essa condição é calibrada com o momento da morte de uma população teórica de 106 esporos da bactéria *Geobacillus stearothermophilus*, calculados em um BIER.

Características Técnicas

Fabricante: Terragene
 Marca: Integron
 Modelo: IT261YS
 Procedência: Argentina
 Agente esterilizante: Vapor
 Classificação: Tipo 5
 Condições de exposição: Entre 121°C a 135°C.
 Valores declarados: 121°C, 128°C e 135°C.
 Dimensões: 72x23mm
 Cor inicial: Amarelo
 Cor final: Preto
 Tinta 100% isento de Chumbo e metais pesados.
 Apresentação: Bolsa de alumínio com 200 tiras.
 Validade: 5 anos
 Registro ANVISA: Dispensado.
 Norma Regulamentadora: ISO 11140-1: 2014.

Especificações

Armazenamento: Temperatura 10-30°C, HR 30-80%, manter protegido da luz e da exposição de agentes esterilizantes.
 Indicado utilização em cada pacote a ser esterilizado.
 Projetado sob os padrões do Sistema de Gerenciamento de Qualidade ISO 13485:2003/ NS- EN ISO 13485:2012 ANMAT PM 1614-4.



BIOSSEGURANÇA

Sispack Medical
 Rua Doze de Setembro, 1173
 CEP 02052-001 São Paulo
 sispack@sispack.com.br

www.sispack.com.br



Linha de
Produtos para
Biossegurança

Pacote Teste Desafio

PCD220 VAPOR 3H

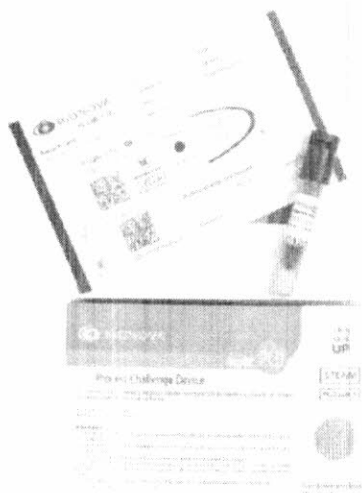

O Pacote Teste Desafio de uso único foi desenvolvido com a finalidade de desafiar os processos de esterilização a vapor de equipamentos gravitacionais e com bomba de vácuo, segundo recomendações da AAMI (Association for the Advancement of Medical Instrumentation). O teste é composto por uma série de barreiras permeáveis ao vapor entre as quais encontra-se um indicador biológico e um integrador químico tipo 5.

Características Técnicas

Fabricante: Terragene

Marca: Chemdye®

Modelo: PCD220

Procedência: Argentina

Parâmetros (Pacote): 132/134°C por 4 min e 121°C por 30 min.

Dimensões (Pacote): 10,5 x 6,5 x 1,8 cm

Composição: Camadas de folhas porosas, contendo 1 indicador biológico, 1 cartão auto adesivo para registro das informações, 1 integrador químico tipo 5, embrulhados em embalagem própria com indicador químico de processo externo.

Tº do integrador químico: 121°C, 128°C e 134°C.

Livre de chumbo e metais pesados.

Temp. de incubação do IB: 60°C

Tempo de resposta: 3h

Tipo de leitura do IB: Fluorescência.

Validade: 2 anos

Apresentação: Caixa com 25 PCDs com 25 ampolas piloto.

Registro ANVISA: Dispensado

Norma regulamentadora: ISO 11.140-1: 2014, ISO 11.140-4: 2014, ISO 11.140-5: 2014, ISO 11.138-1, ISO 11.138-3 ANSI/AAMI ST/79.

Composição

Integrador – A condição de integração é calibrada com o tempo de morte de uma população teórica de esporos de



BIOSSEGURANÇA

Sispack Medical
Rua Doze de Setembro, 1173
CEP 02052-001 São Paulo
sispack@sispack.com.br

www.sispack.com.br



Linha de
Produtos para
Biossegurança

Rastreabilidade
da Esterilização

ROLETE DE TINTA PARA ETIQUETADORA CG3 CHEMDYE®

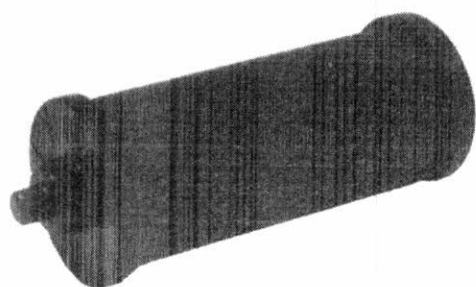

Rolete de tinta atóxica desenvolvida para utilização na Etiquetadora de 3 linhas manual Chemdye® que permite uma etiquetagem rápida e fácil das embalagens de esterilização com etiquetas Chemdye® CD23, CD43 e CD53.

Características técnicas

Fabricante: Terragene
Marca: Chemdye®
Modelo: IRCG3
Procedência: Argentina
Apresentação: 1 unidade por embalagem.
Validade: Indeterminada.
Norma regulamentadora: Não aplicável
Registro ANVISA: Não aplicável

Características técnicas

Armazenamento: Temperatura 10-30°C, HR 30-80%, manter protegido da luz e da exposição de agentes esterilizantes.



BIOSSEGURANÇA

Sispack Medical
Rua Doze de Setembro, 1173
CEP 02052-001 - São Paulo
sispack@sispack.com.br

www.sispack.com.br

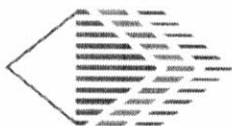

DURAZZO COMERCIAL EIRELI - EPP

CNPJ: 05.343.038/0001-80

Londrina, 24 de junho de 2021.

RAZÃO SOCIAL: DURAZZO COMERCIAL EIRELI - EPP

CNPJ: 05.343.038/0001-80 **INSCRIÇÃO ESTADUAL:** 90.269.499-44

ENDEREÇO: RUA MOREIRA CABRAL, 218, JD. LONDRILAR CEP: 86010-710 LONDRINA – PARANÁ.

TELEFONE: (43) 3339-5232 **E-MAIL:** STERILABVENDAS@GMAIL.COM

BANCO: BANCO DO BRASIL / **AGÊNCIA:** 2755-3 / **CONTA CORRENTE:** 40249-4

A/C:

Unidade de Pronto Atendimento - UPA
Rodovia Perimetral Norte, 1510, Luther King
Francisco Beltrão - Paraná
CEP: 85.604-278
(46) 3523-5093

REF: ESTIMATIVA DE PREÇO

Item	Código	Descrição	Unidade	Quantidade	Valor unitário R\$	Valor total R\$
3		BOWIE DICK PACOTE PRONTO - USO PRÉ MONTADOS, DESCARTÁVEIS, UNIFORMES E HOMOGÊNEOS CLASSE 2, COMPOSTO DE FOLHA TESTE IMPRESSA COM INDICADOR QUÍMICO DE MATERIAL POROSO ATÓXICO, SENSÍVEL AO VAPOR, DISPOSTA ENTRE CAMADAS DE FOLHAS DE MATERIAL POROSO ACONDICIONADO EM UMA EMBALAGEM PRÉ-DIMENSIONADA PARA SIMULAR UM PACOTE TESTE CONFORME NORMA ISO 11.140-4, COM INDICADOR QUÍMICO DE EXPOSIÇÃO AO VAPOR. DEVE MOSTRAR UMA MUDANÇA UNIFORME DE COR APÓS A EXPOSIÇÃO AO VAPOR SATURURADO DE 134°C POR 3,5MINUTOS. UTILIZANDO PARA DETECTAR A PRESENÇA DE AR RESIDUAL NO INTERIOR DA AUTOCLAVE A VAPOR COM SISTEMA DE PRÉ-VÁCUO POR BOMBA DE VÁCUO, AVALIAR A PENETRAÇÃO DESTE VAPOR E DETECTAR FALHAS NO FUNCIONAMENTO DA BOMBA DE VÁCUO. UTILIZADO PARA REVALIDAÇÃO ANUAL DOS PROCESSOS DE ESTERILIZAÇÃO.	UNID MARCA: BROWNE	600	47,80	28.680,00
30		ESCOVA ENDOSCÓPICA DE 5 MM REUTILIZÁVEL E AUTOCLAVAVÉL, COMPRIMENTO TOTAL DE 230 CM, ESCOVA DUPLA 5MM/5MM, COMPRIMENTO DA ESCOVA 20MM	UNID MARCA: SHARN	30	178,50	5.355,00
31		ESCOVA REUTILIZÁVEL PARA LIMPEZA DE FRASCOS (JARROS, TUBOS DE ENSAIO) COM CERDAS EM NYLON MACIAS EM TODA A SUA EXTREMIDADE COM 100MM DE COMPRIMENTO	UNID MARCA: SHARN	30	358,20	10.746,00

Rua: Moreira Cabral, Nº 218 - Fone/Fax: (43) 3339-5232 – Londrina/PR
sterilabvendas@gmail.com / vendas@durazzocomercial.com.br



DURAZZO COMERCIAL EIRELI - EPP

CNPJ: 05.343.038/0001-80

	POR 70MM DE DIÂMETRO COM CABO PLÁSTICO E COMPRIMENTO TOTAL DE 36CM.				
32	ESCOVA REUTILIZÁVEL PARA LIMPEZA DE INSTRUMENTAIS GRANDES, LIMPEZA SUAVE, ESCOVA COM CERDAS FLEXÍVEIS EM NYLON MEDIDA APROXIMADA DE 78X17X15MM, CABO 22CM	UNID MARCA: SHARN	50	133,30	6.665,00
33	ESCOVA COM CERDAS EM NYLON MACIAS PARA LIMPEZA DE INSTRUMENTAIS CIRÚRGICOS. COM CABO PLÁSTICO EM FORMATO ANATÔMICO. CONFORME RDC 185/2001. APRESENTAÇÃO: UNIDADES, CONSTANDO OS DADOS DE IDENTIFICAÇÃO (Nº DO LOTE, DATA DE FABRICAÇÃO E VALIDADE).	UNID MARCA: SHARN	50	210,00	10.500,00
36	ETIQUETAS PARA ESTERILIZAÇÃO CLASSE 1 - PARA ETIQUETADORA CG3 - CHEMDYE. AS ETIQUETAS CD23 DEVEM ESTAR EM CONFORMIDADE COM A NORMA ISSO 11.140-1. POSSUINDO UM INDICADOR QUÍMICO DE PROCESSO E TAMBEM 3 LINHAS DE IMPRESSÃO COM NO MÍNIMO 12 CARACTERES CADA LINHA, O TAMANHO DEVE SER APROXIMADO DE 21MM X 26MM. AS ETIQUETAS SERÃO UTILIZADAS EM TODAS AS EMBALAGENS SUBMETIDAS AO PROCESSO DE ESTERILIZAÇÃO A VAPOR E DEVEM MUDAR DE COR QUANDO EXPOSTA AO PROCESSO DE ESTERILIZAÇÃO, IDENTIFICANDO OS INVÓLUCROS SEM PRECISAR ABRIR, IDENTIFICANDO OS ITENS PROCESSADOS DOS NÃO PROCESSADOS DE FORMA RÁPIDA E FÁCIL. APRESENTAÇÃO: CAIXA COM 12ROLOS CONTENDO 750 ETIQUETAS CADA ROLO. CONSTANDO DADOS DE IDENTIFICAÇÃO (Nº DO LOTE, DATA DE FABRICAÇÃO E VALIDADE).	CX MARCA: BROWNE	40	1.800,00	72.000,00
40	INDICADOR BIOLÓGICO AUTO CONTIDO, DE LEITURA RÁPIDA (3 HORAS), PARA CONTROLE BIOLÓGICO DOS PROCESSOS DE ESTERILIZAÇÃO A VAPOR SATURADO EM AUTOCLAVES A VÁCUO POR MEIO DE FLUORESCÊNCIA. COMPOSTO PO UMA TIRA DE PAPEL CONTENDO UMA POPULAÇÃO MICROBIANA DE ESPOROS SECO E CALIBRADOS DE GEOBACILLUS STEARO - THERMOPHILLUS. ACONDICIONADA EM UMA AMPOLA PLÁSTICA, CONTENDO UMA AMPOLA DE VIDRO COM CALDO NUTRIENTE, FECHADA POR UMA TAMPA MARROM COM ABERTURAS LATERAIS E PROTEGIDAS POR PAPEL HIDROFÓBICO. CADA AMPOLA POSSUI UM RÓTULO EXTERNO QUE INFORMA O LOTE E A DATA DE FABRICAÇÃO DO PRODUTO, CONTENDO CAMPOS PARA IDENTIFICAÇÃO DA AMPOLA E UM INDICADOR QUÍMICO EXTERNO QUE DIFERENCIA AS AMPOLAS PROCESSADAS DAS NÃO PROCESSADAS. CICLOS DE 121°C A 134°C. (ISO 11138 E RDC 15/2012). APRESENTAÇÃO: CAIXA COM 50 UNIDADES, CONSTANDO OS DADOS DE IDENTIFICAÇÃO (Nº LOTE, DATA DE FABRICAÇÃO E VALIDADE DO PRODUTO).	CX MARCA: BIONOVA	50	2.500,00	125.000,00
41	INTEGRADOR QUÍMICO - INDICADOR QUÍMICO DE CLASSE 5 (ISSO 11140-1). COM DIMEN SÕES APROXIMADAS DO INDICADOR DE 72 X 23 MM. COMPOSTO DE TIRA DE PAPEL	PCT MARCA: BROWNE	100	350,00	35.000,00

Rua: Moreira Cabral, Nº 218 - Fone/Fax: (43) 3339-5232 – Londrina/PR
sterilavendas@gmail.com / vendas@durazzocomercial.com.br



DURAZZO COMERCIAL EIRELI - EPP

CNPJ: 05.343.038/0001-80

	FILME UNILAMINADO COM OPP BRILHANTE, TINTA INDICATIVA ISENTA DE CHUMBO E METAIS PESADOS. APRESENTAÇÃO: PACOTE COM NO MINIMO 250 UNIDADES, CONSTANDO OS DADOS DE IDENTIFICAÇÃO (Nº LOTE, DATA DE FABRICAÇÃO E VALIDADE).				
48	PACOTE TESTE DESAFIO PRONTO PARA MONITORAMENTO DE PROCESSO DE ESTERILIZAÇÃO A VAPOR DÁGUA, DE 121°C A 134°C, CONTENDO INDICADOR BIOLÓGICO DE LEITURA RÁPIDA, DO TIPO AUITOCONTIDO EM PLÁSTICO COM TAMPA MARRON E ABERTURAS LATERAIS PROTEGIDAS POR PAPEL DE FILTRO HIDROFÓBICO, COMPOSTO POR GEOBACILLUS STEAROTHERMO-PHILUS COM TEMPO DE RESPOSTA FINAL DE 03 (TRÊS) HORAS POR MÉTODO DE FLUORESCÊNCIA E INTEGRADORQUÍMICO CLASSE 5, CONFORME NORMA ANSI/AAMI/ISSO 11.138. EMBALADO EM MATERIAL DESCARTAVEL E RÓTULO COM INDICADOR QUÍMICO EXTERNO DE EXPOSIÇÃO. APRESENTAÇÃO CAIXAS COM 25 UNIDADES. CONSTANDO OS DADOS DE IDENTIFICAÇÃO (Nº LOTE, DATA DE FABRICAÇÃO E VALIDADE).	CX MARCA: BIONOVA	40	2.350,00	94.000,00
50	ROLETE DE TINTA PARA REPOSIÇÃO DA ETIQUETADORA CG3 – CHEMDYE. DEVE ESTAR EM CONFORMIDADE COM A NORMA ISO 11140-1.	UNID MARCA: BROWNE	50	187,74	9.387,00
VALOR TOTAL R\$					

VALIDADE DA PROPOSTA: 75 DIAS

PRAZO DE ENTREGA: ATÉ 10 DIAS

CONDIÇÕES DE PAGAMENTO: 30 DIAS

Marina Durazzo

Procuradora

RG 65.62.067-7 SESP PR

CPF/MF 042.041.659-58

05.343.038/0001-80

DURAZZO COMERCIAL EIRELI

Rua Moreira Cabral, 218
Jd. Londrilar - CEP 86010-710

LONDRINA — PR

Rua: Moreira Cabral, Nº 218 - Fone/Fax: (43) 3339-5232 – Londrina/PR
sterilabvendas@gmail.com / vendas@durazzocomercial.com.br

ANDRE ANTONIO SABINO ME

RUA ELIAS SCALCO, 327, LUTHER KING – FRANCISCO BELTRÃO - PR
 CNPJ 27.743.380/0001-00 / INSC. ESTADUAL: 90750072-10
 FONE 46 3524-6008 E-MAIL: sabinofb@hotmail.com CEP: 85605-400

ORÇAMENTO

RAZÃO SOCIAL: ANDRE ANTONIO SABINO – ME

CNPJ: 27.743.380/0001-00

ENDEREÇO: RUA ELIAS SCALCO, 327. BAIRRO LUTHER KING. FRANCISCO BELTRÃO – PARANÁ

TELEFONE: (46) 3524-6008

E-MAIL: sabinofb@hotmail.com

Item	Código	Descrição	Unidade	Quantidade	Valor unitário R\$	Valor total R\$
2		AVENTAL CIRÚRGICO EM TECIDO. CONFECCIONADO EM BRIM HOSPITALAR 100% ALGODÃO DE EXCELENTE QUALIDADE, TINGIMENTO IDANTRENE, RESISTENTE A LAVAGEM INDUSTRIAL. RESISTÊNCIA E DURABILIDADE. MANGA LONGA COM PUNHO EM RIBANA, FECHAMENTO POR AMARRAÇÃO, AJUSTE NA CINTURA, COR E TAMANHO A DEFINIR. COM SERIGRAFIA / LOGO DA PREFEITURA MUNICIPAL DE FRANCISCO BELTRÃO.	UNID	200	89,00	17.800,00
6		CAMPO CIRURGICO DE COR AZUL CLARO MEDINDO 1MX95CM. CONFECCIONADO EM BRIM PESADO TECIDO 100% ALGODÃO PRÉ ENCOLHIDO COM ACABAMENTO EM BAINHA DUPLA EM TODA A BORDA, COSTURA REFORÇADA PARA EVITAR DESFIAMENTO EM LAVAGEM INDUSTRIAL. TRAVETE NOS QUATRO CANTOS. APRESENTAÇÃO: UNIDADES	UNID	400	29,90	11.960,00
7		CAMPO CIRÚRGICO DE COR AZUL CLARO MEDINDO 45X40CM COM FENESTRA NO MEIO MEDINDO 10X10CM, CONFECCIONADO EM BRIM PESADO TECIDO 100% ALGODÃO PRÉ ENCOLHIDO COM ACABAMENTO EM BAINHA DUPLA EM TODA A BORDA E COSTURA REFORÇADA PARA EVITAR DESFIAMENTO EM LAVAGEM INDUSTRIAL, TRAVETE NOS QUATRO CANTOS. APRESENTAÇÃO: UNIDADES.	UNID	3000	14,90	44.700,00
8		CAMPO CIRURGICO DE COR AZUL CLARO MEDINDO 80X75CM COM FENESTRA NO MEIO MEDINDO 15X10CM, CONFECCIONADO EM BRIM PESADO TECIDO 100% ALGODÃO PRÉ ENCOLHIDO COM ACABAMENTO EM BAINHA DUPLA EM TODA A BORDA E COSTURA REFORÇADA PARA EVITAR DESFIAMENTO EM LAVAGEM INDUSTRIAL, TRAVETE NOS QUATRO CANTOS. APRESENTAÇÃO: UNIDADES.	UNID	400	20,90	8.360,00
9		CAMPO CIRÚRGICO DE COR COR AZUL CLARO MEDINDO 65X60CM CONFECCIONADO EM BRIM PESADO TECIDO 100% ALGODÃO PRÉ ENCOLHIDO COM ACABAMENTO EM BAINHA DUPLA EM TODA A BORDA, COSTURA REFORÇADA PARA EVITAR DESFIAMENTO EM LAVAGEM INDUSTRIAL, TRAVETE NOS QUATRO CANTOS. APRESENTAÇÃO: UNIDADES.	UNID	3000	16,90	50.700,00
14		COMPRESSA HOSPITALAR, TIPO: CIRÚRGICA MATERIAL: 100% ALGODÃO, DIMENSÕES: CERCA DE 45X50CM, ACESSÓRIOS: COM CORDÃO IDENTIFICADOR, ESTERILIDADE: USO ÚNICO	UNID	10.000	1,95	19.500,00

ANDRE ANTONIO SABINO ME

RUA ELIAS SCALCO, 327, LUTHER KING – FRANCISCO BELTRÃO - PR

CNPJ 27.743.380/0001-00 / INSC. ESTADUAL: 90750072-10

FONE 46 3524-6008 E-MAIL: sabinofb@hotmail.com CEP: 85605-400

21	CONJUNTO DE PIJAMA CIRÚRGICO UNISSEX, COMPOSTO DE CAMISA E CALÇA, SENDO A CAMISA CONFECCIONADO EM BRIM PESADO TECIDO 100% ALGODÃO PRÉ-ENCOLHIDO EM DECOTE V, COM COSTURAS PESPONTADAS COM BAINHA DUPLA EM TODA BORDA E COSTURA REFORÇADA NA COR AZUL CLARO, MANGA LONGA COM PUNHO EM RIBANA, 1 BOLSO CHAPADO NA PARTE EXTERNA SUPERIOR NO LADO ESQUERDO, E CALÇA CONFECCIONADO EM BRIM PESADO TECIDO 100% ALGODÃO, COM COSTURA PESPONTADAS, COM 2 BOLSOS CHAPADOS NA PARTE INFERIOR EXTERNA, PESPONTADOS BARRA PESPONTADA COM 3 CM DE VIRA PARA DENTRO. CINTURA: COM CADARÇO E ELÁSTICO E VISTA FALSA. TAMANHOS M, G E GG. PARA MAIOR CONSERVAÇÃO DA ROUPA, É IMPORTANTE SEGUIR A ETIQUETA DO PRODUTO, ORIENTADA SEGUNDO AS NORMAS DA ABNT - NBR 8719. COM SERIGRAFIA / LOGO DA PREFEITURA MUNICIPAL DE FRANCISCO BELTRÃO.	UNID	500	82,00	41.000,00
49	PROPÉ - SAPATILHA EM TNT GRAMATURA 30 NA COR BRANCO, DESCARTÁVEL PACOTE COM 100 UNIDADES	UNID	100	28,90	2.890,00
VALOR TOTAL R\$					196.910,00

Validade do orçamento 60 (sessenta) dias.

Francisco Beltrão, 23 de junho de 2021.

ANDRE ANTONIO SABINO:00344202909

Assinado de forma digital por ANDRE ANTONIO
SABINO:00344202909
Dados: 2021.06.23 10:39:35 -03'00'ANDRE ANTONIO SABINO
Responsável legal

27.743.380/0001-00
ANDRE ANTONIO SABINO - ME
 Rua Elias Scalco, 327
 CEP 85605-400 Luther King
 Francisco Beltrão - PR

ORÇAMENTO

Fornecedor: SANEVITTA COM E REP. DE PROD. MÉDICOS LTDA-ME
 ENDEREÇO: RUA ALVARO TOLENTINO, 30 SALA TERREO - BAIRRO CAMPINAS – SÃO
 JOSÉ/SC – CEP: 88.101-240. CNPJ: 21.995.406/0001-21 – I.E 257.600.060
 E-mail: edenilson.borges@sanevitta.com.br – Fone: 48 3035-2335 – Ramal:22

Item	Código	Descrição	Unidade	Quantidade	Valor unitário R\$	Valor total R\$
3		BOWIE DICK PACOTE PRONTO - USO PRÉ MONTADOS, DESCARTÁVEIS, UNIFORMES E HOMOGÊNEOS CLASSE 2, COMPOSTO DE FOLHA TESTE IMPRESSA COM INDICADOR QUÍMICO DE MATERIAL POROSO ATÓXICO, SENSÍVEL AO VAPOR, DISPOSTA ENTRE CAMADAS DE FOLHAS DE MATERIL POROSO ACONDICIONADO EM UMA EMBALAGEM PRÉ-DIMENSIONADA PARA SIMULAR UM PACOTE TESTE CONFORME NORMA ISO 11.140-4, COM INDICADOR QUÍMICO DE EXPOSIÇÃO AO VAPOR. DEVE MOSTRAR UMA MUDANÇA UNIFORME DE COR APÓS A EXPOSIÇÃO AO VAPOR SATURURADO DE 134°C POR 3,5MINUTOS. UTILIZANDO PARA DETECTAR A PRESENÇA DE AR RESIDUAL NO INTERIOR DA AUTOCLAVE A VAPOR COM SISTEMA DE PRÉ-VÁCUO POR BOMBA DE VÁCUO, AVALIAR A PENETRAÇÃO DESTE VAPOR E DETECTAR FALHAS NO FUNCIONAMENTO DA BOMBA DE VÁCUO. UTILIZADO PARA REVALIDAÇÃO ANUAL DOS PROCESSOS DE ESTERILIZAÇÃO.	UNID	600	R\$ 25,00	R\$ 15.000,00
23		DETERGENTE (PARA ÁREA HOSPITALAR) ÁCIDO DE BAIXA ESPUMA ESPÉCIFICAMENTE PARA REMOÇÃO DE MANCHAS E OXIDAÇÃO DOS INSTRUMENTAIS CIRURGUCOS COM FÓRMULA DE TENSOATIVOS NÃO IONICOS E ÁCIDO FOSFORICO. REMOVE MANCHAS, FERRUGEM, CROSTAS E DA BRILHO AOS INSTRUMENTAIS CIRURGICOS. POSSUIR LAUDO DE CORROSIVIDADE. COM REGISTRO NO MINISTÉRIO DA SAÚDE, ANVISA, RDC-59/10. APRESENTAÇÃO: UNIDADE DE 1LITRO. CONSTANDO DADOS DE IDENTIFICAÇÃO (Nº DO LOTE, DATA DE FABRICAÇÃO E VALIDADE).	UNID	100	R\$ 450,00	R\$45.000,00
24		DETERGENTE ENZIMÁTICO - LIMPADOR MULTIENZIMÁTICO PARA LIMPEZA DE ARTIGOS MÉDICOS-HOSPITALARES, COMPOSTO DE 05 ENZIMAS DE GRUPO DAS AMILIASES,PROTEASES, LÍPASES, PEPTIDASES E CELULASES (CONFORME RDC 55/2012), QUE FACILITE A AÇÃO DE LIMPEZA E PROTEÇÃO DO INSTRUMENTAL. DETERGENTE NÃO	UNID	600	R\$58,00	R\$ 34.800,00



	IONICO/ANIONICO, PH NEUTRO, BIODEGRADAVEL, NÃO CORROSIVO PARA METAIS. PARA SER UTILIZADO EM TEMPERATURA AMBIENTE OU AQUECIDA PARA PROCESSO DE LIMPEZAS MANUAL OU AUTOMATIZADA DE AÇÃO RÁPIDA. POUCA FORMAÇÃO DE ESPUMAS, SEM ODORE AGRESSIVO NA FORMA CONCENTRADA OU DILUIDA. APRESENTAÇÃO: EMBALAGEM DE 1LITRO. CONSTANDO DADOS DE IDENTIFICAÇÃO (Nº DO LOTE, DATA DE FABRICAÇÃO E VALIDADE).				
25	DETERGENTE PARA ÁREA HOSPITALAR, NEUTRO, LÍQUIDO, CRISTALINO, SEM FRAGRÂNCIA, CONCENTRADO, PARA LAVAGEM DE PRODUTOS MÉDICO HOSPITALARES (INSTRUMENTAIS CIRÚRGICOS) PRONTO PARA USO. COM REGISTRO NO MINISTÉRIO DA SAÚDE ANVISA, RDC-59/10. APRESENTAÇÃO: UNIDADE DE 01LITRO. CONSTANDO DADOS DE IDENTIFICAÇÃO (Nº DO LOTE, DATA DE FABRICAÇÃO E VALIDADE).	UNID	600	R\$ 9,00	R\$ 5.400,00
26	DETERGENTE PRONTO PARA USO, MANUAL EM SPRAY, PRÉ LAVAGEM DE INSTRUMENTAIS CIRÚRGICOS, MANTÉM OS INSTRUMENTAIS UMIDOS PARA PREVENIR ADERÊNCIA DE MATÉRIAS ORGÂNICAS E EVITAR O RESSECAMENTO DE SANGUE E FORMAÇÃO DE BIOFILME, EVITANDO A ESPORULAÇÃO DE BACTÉRIAS, DIMINUI O RISCO DE INFECÇÃO. PRODUTO BACTERIOSTÁTICO. PH NEUTRO NÃO IÔNICO E NÃO CORROSIVO. COM REGISTRO NA ANVISA E RDC-59/10. APRESENTAÇÃO: UNIDADES: FRASCO COM 750ML. CONSTANDO DADOS DE IDENTIFICAÇÃO (Nº DO LOTE, DATA DE FABRICAÇÃO E VALIDADE).	UNID	200	R\$ 60,00	R\$ 12.000,00
43	LUBRIFICANTE PARA INSTRUMENTAIS CIRÚRGICOS, COMPOSTO POR ÓLEOS MINERAIS SEM SILICONE, NÃO IONICO, PH NEUTRO, NÃO OLEOSO, ATÓXICO, PRONTO PARA O USO, DESTINADO A PREVENIR CORROSÃO, TRAVAMENTO DAS ARTICULAÇÕES, FERRUGEM, MANCHAS, OXIDAÇÕES E ENRIJECIMENTO DOS INSTRUMENTAIS CIRURGICOS QUE SERÃO ESTERILIZADOS EM ALTA TEMPERATURAS. MANTÉM AS INTEGRIDADE E FUNCIONALIDADE DO INSTRUMENTAL. REGISTRO NA ANVISA: 25351.753393/2009-45. APRESENTAÇÃO: UNIDADE/FRASCO DE DE1 LITRO. CONSTANDO DADOS DE IDENTIFICAÇÃO (Nº DO LOTE, DATA DE FABRICAÇÃO E VALIDADE).	UNID	40	R\$ 50,00	R\$ 2.000,00
54	SELADORA PARA SELAGEM DE PAPEL GRAU CIRURGICO. AUTOMÁTICA COM ESTEIRAS SRN 01. ARRASTE DE EMBALAGEM POR CORREIAS SINCRONIZADAS, SELAGEM HORIZONTAL, CONTROLE ELETRONICO DE TEMPERATURA AJUSTAVEL ATE B300°C, LARGURA DA EMBALAGEM DE 13 MILÍMETROS CONFORME	UNID	1	R\$ 6.000,00	R\$ 6.000,00

	NORMAS INTERNACIONAIS. VELOCIDADE DA SELAGEM DE 10 SEGUNDOS. COMANDO DE AQUECIMENTO E ACIONAMENTO DO MOTOR INDEPENDENTE. POTENCIA DE 280WATTS. VOLTAGEM DE 110VOLTS/ 220VOLTS. QUE ATENDA AS NORMAS DA RDC 15/2012. DIMENSÕES APROXIMADAS DE : 380 Mm X 280 Mm X 180 Mm. PESO APROXIMADO DE 12Kg a 16 Kg. APRESENTAÇÃO: UNIDADE. CONSTANDO OS DADOS DE IDENTIFICAÇÃO (LOTE, DATA DE FABRICAÇÃO). CME/UPA (CENTRAL DE MATERIAIS ESTERIL - PRONTO ATENDIMENTO 24HORAS).				
50	SISTEMA DE BARREIRA USADO PARA MANTER OS PRODUTOS DESINFECTADOS SECOS E PROTEGIDOS, COM FORMAÇÃO DE BARREIRA CONTRA QUALQUER AGENTE EXTERNO, APÓS SEREM SUBMETIDOS A PRECESSOS DE DESINFECÇÃO DE ALTO NIVEL. BARREIRA DURÁVEL E TRASPARENTE, DE FÁCIL IDENTIFICAÇÃO DO PRODUTO. UTILIZADAS EM PRODUTOS DE INALAÇÃO, CIRCUITOS RESPIRATÓRIOS, UMIDIFICADORES. NORMAS NACIONAIS (EBNT, ANVISA E MINISTÉRIO DA SAÚDE) E RESOLUÇÕES. APRESENTAÇÃO: BOBINAS MEDINDO 200MMX50M. CONSTANDO OS DADOS DE IDENTIFICAÇÃO (LOTE, DATA DE FABRICAÇÃO E VALIDADE). CME/UPA (CENTRAL DE MATERIAIS ESTERIL - PRONTO ATENDIMENTO 24HORAS).	BOBINA	50	R\$ 145,60	R\$ 7.280,00
50	SISTEMA DE BARREIRA USADO PARA MANTER OS PRODUTOS DESINFECTADOS SECOS E PROTEGIDOS, COM FORMAÇÃO DE BARREIRA CONTRA QUALQUER AGENTE EXTERNO, APÓS SEREM SUBMETIDOS A PROCESSOS DE DESINFECÇÃO QUIMICA. BARREIRA DURÁVEL E TRASPARENTE, DE FÁCIL IDENTIFICAÇÃO DO PRODUTO. UTILIZADAS EM PRODUTOS DE INALAÇÃO, CIRCUITOS RESPIRATÓRIOS, UMIDIFICADORES. NORMAS NACIONAIS (EBNT, ANVISA E MINISTÉRIO DA SAÚDE) E RESOLUÇÕES. APRESENTAÇÃO: BOBINAS MEDINDO 150MMX50M. CONSTANDO OS DADOS DE IDENTIFICAÇÃO (LOTE, DATA DE FABRICAÇÃO E VALIDADE). CME/UPA (CENTRAL DE MATERIAIS ESTERIL - PRONTO ATENDIMENTO 24HORAS).	BOBINA	20	R\$ 110,82	R\$ 2.216,40
50	SISTEMA DE BARREIRA USADO PARA MANTER OS PRODUTOS DESINFECTADOS SECOS E PROTEGIDOS, COM FORMAÇÃO DE BARREIRA CONTRA QUALQUER AGENTE EXTERNO, APÓS SEREM SUBMETIDOS A PROCESSOS DE DESINFECÇÃO QUIMICA. BARREIRA DURÁVEL E TRASPARENTE, DE FÁCIL IDENTIFICAÇÃO DO PRODUTO. UTILIZADAS EM PRODUTOS DE INALAÇÃO, CIRCUITOS RESPIRATÓRIOS, UMIDIFICADORES. NORMAS NACIONAIS (EBNT, ANVISA E MINISTÉRIO DA SAÚDE) E RESOLUÇÕES. APRESENTAÇÃO: BOBINAS MEDINDO 350MMX50M. CONSTANDO OS DADOS	BOBINA	20	R\$ 251,68	R\$ 5.033,60

	DE IDENTIFICAÇÃO (LOTE, DATA DE FABRICAÇÃO E VALIDADE). CME/UPA (CENTRAL DE MATERIAIS ESTERIL – PRONTO ATENDIMENTO 24HORAS).				
VALOR TOTAL R\$					134.730,00

São José/SC, 28 de maio de 2021.

SIMONE

ALVES:77065476987

Assinado de forma digital por

SIMONE ALVES:77065476987

Dados: 2021.05.28 15:27:34 -03'00'

SANEVITTA COM. E REP. DE PROD. MÉDICOS LTDA-ME

CNPJ 21.995.406/0001-21

SIMONE ALVES

CPF: 770.654.769-87 – RG 2749154

VALOR TOTAL R\$ 134.730,00

PRODUTOS AGROPECUÁRIOS

CAMPO E LAVOURA

Fone/Fax: (46) 3524-4850

Laercio Favero
 CNPJ: 78.743.291/0001-03
 IE: 3210009247
 Fone/fax (46) 3524-4850
 e-mail: clavoura@gmail.com
 Francisco Beltrão

ORÇAMENTO

Nome: PREFEITURA MUNICIPAL DE FRANCISCO BELTRÃO

Endereço: RUA OCTAVIANO T DOS SANTOS

Bairro: CENTRO

CEP: 85.601610

Cidade: FRANCISCO BELTRAO

Estado: Paraná

Fone: 46 3520 2121

CNPJ: 77.816.510/0001-66

Inscrição Estadual: Isento

Quant.	Un.	Descrição do Produto	Valor Unitario	Valor Total
100	Un.	Caixa organizadora de plástico transparente, resistente, capacidade entre 16 á 20 litros, tampa contendo grampos de segurança que prendem com firmeza a tampa junto a caixa.	R\$ 50,00	R\$ 5.000,00
100	Un.	Caixa organizadora de plástico transparente, resistente, capacidade entre 25 á 30 litros, tampa contendo grampos de segurança que prendem com firmeza a tampa junto a caixa.	R\$ 74,90	R\$ 7.490,00
100	Un.	Caixa organizadora de plástico transparente, resistente, capacidade entre 50 á 60 litros, tampa contendo grampos de segurança que prendem com firmeza a tampa junto a caixa.	R\$ 99,90	R\$ 9.990,00
30	Un.	Caixa organizadora de plástico transparente, resistente, capacidade entre 80 á 90 litros, tampa contendo grampos de segurança que prendem com firmeza a tampa junto a caixa.	R\$ 129,90	R\$ 3.897,00
20	Cx.	Luva descartável cano longo em EVA, 80cm. Apresentação: Caixa com 100 unidades. Constando dados de identificação (n° do lote, data de fabricação e validade).	R\$ 80,00	R\$ 1.600,00
1.000	Un.	Luva ranhurada cano longo, confeccionada em borracha natural, superfície externa antiderrapante na face palmar, nos dedos e ponta de dedos. Sem forro, cor natural, comprimento 40cm, tamanho P, M e G.	R\$ 20,00	R\$ 20.000,00
			TOTAL RS	47.977,00

Data: 28 / 05 / 2021

78.743.291/0001-03
 LAÉRCIO FÁVERO
 & CIA. LTDA. EPP
 R. Tenente Camargo, 1616

CNPJ: 78.743.291/0001-03

ODONTOMEDI®

produtos odontológicos e hospitalares

ORÇAMENTO A UNIDADE DE PRONTO ATENDIMENTO – UPA FRANCISCO BELTRÃO

NOME DA EMPRESA: ODONTOMEDI – PRODUTOS ODONTOLÓGICOS E HOSPITALARES
LTDA

CNPJ: 06.194.440/0001-03

INSCRIÇÃO ESTADUAL: 90303882-99

ENDEREÇO: AV. LUIZ ANTÔNIO FAEDO, 1612

CIDADE: FRANCISCO BELTRÃO / PARANÁ

CEP: 85601-275

TELEFONE: (46) 3524-1834

RESPONSÁVEL: ANIMARI T. GUIMARÃES

RG: 1.486.527-8 PR

VALIDADE DA PROPOSTA: 60 DIAS

Item	Descrição	Unidade	Quantidade	Valor unitário	Valor total
1	AVENTAL FRONTAL EM TECIDO IMPERMEÁVEL COR BRANCO, MEDIDAS A DEFINIR, COM PROTEÇÃO CONTRA RESPINGOS E PEQUENOS JATOS DE LÍQUIDOS, COM 4 ALÇAS, ACABAMENTO COM BAINHA DUPLA. COM SERIGRAFIA / LOGO DA PREFEITURA MUNICIPAL DE FRANCISCO BELTRÃO.	UNID	50	0,00	0
2	AVENTAL CIRÚRGICO EM TECIDO. CONFECCIONADO EM BRIM HOSPITALAR 100% ALGODÃO DE EXCELENTE QUALIDADE, TINGIMENTO IDANTRENE, RESISTENTE A LAVAGEM INDUSTRIAL. RESISTÊNCIA E DURABILIDADE. MANGA LONGA COM PUNHO EM RIBANA, FECHAMENTO POR AMARRAÇÃO, AJUSTE NA CINTURA, COR E TAMANHO A DEFINIR. COM SERIGRAFIA / LOGO DA PREFEITURA MUNICIPAL DE FRANCISCO BELTRÃO.	UNID	200	0,00	0
3	BOWIE DICK PACOTE PRONTO - USO PRÉ MONTADOS, DESCARTÁVEIS, UNIFORMES E HOMOGÊNEOS CLASSE 2, COMPOSTO DE FOLHA TESTE IMPRESSA COM INDICADOR QUÍMICO DE MATERIAL POROSO ATÓXICO, SENSÍVEL AO VAPOR, DISPOSTA ENTRE CAMADAS DE FOLHAS DE MATERIAL POROSO ACONDICIONADO EM UMA EMBALAGEM PRÉ-DIMENSIONADA PARA SIMULAR UM PACOTE TESTE CONFORME NORMA ISO 11.140-4, COM INDICADOR QUÍMICO DE EXPOSIÇÃO AO VAPOR. DEVE MOSTRAR UMA MUDANÇA UNIFORME DE COR APÓS A EXPOSIÇÃO AO VAPOR SATURADO DE 134°C POR 3,5 MINUTOS. UTILIZANDO PARA DETECTAR A PRESENÇA DE AR RESIDUAL NO INTERIOR DA AUTOCLAVE A VAPOR COM SISTEMA DE PRÉ-VÁCUO POR BOMBA DE VÁCUO, AVALIAR A PENETRAÇÃO DESTE VAPOR E DETECTAR FALHAS NO FUNCIONAMENTO DA BOMBA DE VÁCUO. UTILIZADO PARA REVALIDAÇÃO ANUAL DOS PROCESSOS DE ESTERILIZAÇÃO.	UNID	600	0,00	0
4	CALÇADO OCUPACIONAL IMPERMEÁVEL EM EVA SOLADO DE BORRACHA ANTI-DERRAPANTE, ALTA ABSORÇÃO DE IMPACTO, LEVE, MACIO E FLEXÍVEL, RESISTENTE, ORTOPÉDICO. FECHADO NA PARTE SUPERIOR FRONTAL E TRASEIRA NA COR VERDE CLARO. QUE ATENDA	UNID	50	0,00	0

06.194.440/0001-03

ODONTOMEDI - PRODUTOS
ODONTOLÓGICOS E
HOSPITALARES LTDA.

Fone/Fax: 46 3524.1834

Rua Luiz Antônio Faedo, 1612

Sala 01 - Bairro Industrial - 85601-275 - Francisco Beltrão - PR - Av. Luiz Antônio Faedo, 1612

e-mail: odontomedifb@hotmail.com

Industrial - CEP 85601-275
Francisco Beltrão - Paraná

ODONTOMEDI®

	AS NORMAS DA ISO 20.347/2012, NR-32. APRESENTAÇÃO: UNIDADES. NUMERAÇÃO DO 35 AO 39 .				
5	CALÇADO OCUPACIONAL IMPERMEÁVEL EM EVA SOLADO DE BORRACHA ANTI-DERRAPANTE, ALTA ABSORÇÃO DE IMPACTO, LEVE, MACIO E FLEXÍVEL, RESISTENTE, ORTOPEDICO. FECHADO NA PARTE SUPERIOR FRONTAL E TRASEIRA, COR AZUL MARINHO. QUE ATENDA AS NORMAS DA ISO 20.347/2012, NR-32. NUMERAÇÃO DO 35 AO 39 .	UNID	50	0,00	0
6	CAMPO CIRURGICO DE COR AZUL CLARO MEDINDO 1MX95CM. CONFECCIONADO EM BRIN PESADO TECIDO 100% ALGODÃO PRÉ ENCOLHIDO COM ACABAMENTO EM BAINHA DUPLA EM TODA A BORDA, COSTURA REFORÇADA PARA EVITAR DESFIAMENTO EM LAVAGEM INDUSTRIAL. TRAVETE NOS QUATRO CANTOS. APRESENTAÇÃO: UNIDADES	UNID	400	0,00	0
7	CAMPO CIRÚRGICO DE COR AZUL CLARO MEDINDO 45X40CM COM FENESTRA NO MEIO MEDINDO 10X10CM, CONFECCIONADO EM BRIM PESADO TECIDO 100% ALGODÃO PRÉ ENCOLHIDO COM ACABAMENTO EM BAINHA DUPLA EM TODA A BORDA E COSTURA REFORÇADA PARA EVITAR DESFIAMENTO EM LAVAGEM INDUSTRIAL, TRAVETE NOS QUATRO CANTOS. APRESENTAÇÃO: UNIDADES.	UNID	3000	0,00	0
8	CAMPO CIRURGICO DE COR AZUL CLARO MEDINDO 80X75CM COM FENESTRA NO MEIO MEDINDO 15X10CM, CONFECCIONADO EM BRIM PESADO TECIDO 100% ALGODÃO PRÉ ENCOLHIDO COM ACABAMENTO EM BAINHA DUPLA EM TODA A BORDA E COSTURA REFORÇADA PARA EVITAR DESFIAMENTO EM LAVAGEM INDUSTRIAL, TRAVETE NOS QUATRO CANTOS. APRESENTAÇÃO: UNIDADES.	UNID	400	0,00	0
9	CAMPO CIRÚRGICO DE COR COR AZUL CLARO MEDINDO 65X60CM CONFECCIONADO EM BRIM PESADO TECIDO 100% ALGODÃO PRÉ ENCOLHIDO COM ACABAMENTO EM BAINHA DUPLA EM TODA A BORDA, COSTURA REFORÇADA PARA EVITAR DESFIAMENTO EM LAVAGEM INDUSTRIAL, TRAVETE NOS QUATRO CANTOS. APRESENTAÇÃO: UNIDADES.	UNID	3000	0,00	0
10	CAIXA ORGANIZADORA DE PLÁSTICO TRANSPARENTE, RESISTENTE, CAPACIDADE ENTRE 10 Á 15 LITROS, TAMPA CONTENDO GRAMPOS DE SEGURANÇA QUE PRENDEM COM FIRMEZA A TAMPA JUNTO A CAIXA.	UNID	100	0,00	0
11	COMPRESSA GAZE, MATERIAL: TECIDO 100% ALGODÃO TIPO: 9FIOS/CM2, MODELO: COR BRANCA, ISENTA DE IMPUREZAS, CAMADAS: 8 CAMADAS, LARGURA:10CM, COMPRIMENTO: 10CM, DOBRAS: 5 DOBRAS, CARACTERISTICAS ADICIONAIS :ESTÉRIL, DESCARTÁVEL - PACOTE COM 5 UNIDADES	PCT	10.000	0,00	0
12	COMPRESSA GAZE, MATERIAL: TECIDO 100% ALGODÃO DIMENSÕES: CERCA DE 10X15CM, GRAMATURA 13 FIOS/CM2, CARACTERÍSTICAS ADICIONAIS: COM PAPEL ABSORVENTE, ESTERILIDADE: ESTÉRIL, USO ÚNICO	UNID	10.000	1,22	12200
13	COMPRESSA GAZE, MATERIAL: TECIDO 100% ALGODÃO DIMENSÕES: CERCA DE 15X30CM, GRAMATURA 13 FIOS/CM2, CARACTERÍSTICAS ADICIONAIS: COM PAPEL ABSORVENTE, ESTERILIDADE: ESTÉRIL, USO ÚNICO	UNID	10.000	1,76	17600
14	COMPRESSA HOSPITALAR, TIPO: CIRÚRGICA MATERIAL: 100% ALGODÃO, DIMENSÕES: CERCA DE 45X50CM, ACESSÓRIOS: COM CORDÃO IDENTIFICADOR, ESTERILIDADE: USO ÚNICO	UNID	10.000	1,95	19500
15	CAIXA ORGANIZADORA DE PLÁSTICO TRANSPARENTE, RESISTENTE, CAPACIDADE ENTRE 16 Á 20 LITROS, TAMPA CONTENDO GRAMPOS DE SEGURANÇA QUE PRENDEM COM FIRMEZA A TAMPA JUNTO A CAIXA.	UNID	100	0,00	0

Fone/Fax: 46 3524.1834

Rua Luiz Antônio Faedo, 1612

Sala 01 .Bairro Industrial .85601-275 .Francisco Beltrão .PR

e-mail: odontomedifb@hotmail.com

06.194.440/0001-03

ODONTOMEDI - PRODUTOS
ODONTOLÓGICOS E
HOSPITALARES LTDA

Av. Luiz Antônio Faedo, 1612
Industrial - CEP 85601-275
Francisco Beltrão - Paraná

ODONTOMEDI®

16	CAIXA ORGANIZADORA DE PLÁSTICO TRANSPARENTE, RESISTENTE, CAPACIDADE ENTRE 25 Á 30 LITROS, TAMPA CONTENDO GRAMPOS DE SEGURANÇA QUE PRENDEM COM FIRMEZA A TAMPA JUNTO A CAIXA	UNID	100	0,00	0
17	CAIXA ORGANIZADORA DE PLÁSTICO TRANSPARENTE, RESISTENTE, CAPACIDADE ENTRE 50 Á 60 LITROS, TAMPA CONTENDO GRAMPOS DE SEGURANÇA QUE PRENDEM COM FIRMEZA A TAMPA JUNTO A CAIXA	UNID	100	0,00	0
18	CAIXA ORGANIZADORA DE PLÁSTICO TRANSPARENTE, RESISTENTE, CAPACIDADE ENTRE 80 Á 90 LITROS, TAMPA CONTENDO GRAMPOS DE SEGURANÇA QUE PRENDEM COM FIRMEZA A TAMPA JUNTO A CAIXA	UNID	30	0,00	0
19	CAIXA ORGANIZADORA DE PLÁSTICO TRANSPARENTE, RESISTENTE, CAPACIDADE APROXIMADAMENTE DE 100 LITROS, TAMPA CONTENDO GRAMPOS DE SEGURANÇA QUE PRENDEM COM FIRMEZA A TAMPA JUNTO A CAIXA	UNID	30	0,00	0
20	COMPRESSA CIRÚRGICA (CAMPO OPERATÓRIO, PRÉ-LAVADA, CONFECCIONADA COM FIOS 100% ALGODÃO, EM TECIDO QUÁDRUPLO SOBREPOSTO TIPO TELA, COM PLACA RADIOPACA, CONTENDO 55 A 60% DE SULFATO DE BÁRIO OU COM FIO RADIOPACO. O TECIDO É FECHADO NAS EXTREMIDADES COM COSTURA PARA REFORÇAR O MESMO E EVITAR O SEU DESFIAMENTO. TEM EM UMA DAS EXTREMIDADES, UM CADARÇO DUPLOQUE FORMA UMA ALÇA DE SEGURANÇA. EMBALADAS EM PACOTES PLÁSTICOS COM 50 UNIDADES MEDINDO 50CMX45CM COM REGISTRO NA ANVISA.	PCT	500	0,00	0
21	CONJUNTO DE PIJAMA CIRÚRGICO UNISSEX, COMPOSTO DE CAMISA E CALÇA, SENDO A CAMISA CONFECCIONADO EM BRIM PESADO TECIDO 100% ALGODÃO PRÉ-ENCOLHIDO EM DECOTE V, COM COSTURAS PESPONTADAS COM BAINHA DUPLA EM TODA BORDA E COSTURA REFORÇADA NA COR AZUL CLARO, MANGA LONGA COM PUNHO EM RIBANA, 1 BOLSO CHAPADO NA PARTE EXTERNA SUPERIOR NO LADO ESQUERDO, E CALÇA CONFECCIONADO EM BRIM PESADO TECIDO 100% ALGODÃO, COM COSTURA PESPONTADAS, COM 2 BOLSOS CHAPADOS NA PARTE INFERIOR EXTERNA, PESPONTADOS BARRA PESPONTADA COM 3 CM DE VIRA PARA DENTRO. CINTURA: COM CADARÇO E ELÁSTICO E VISTA FALSA. TAMANHOS M, G E GG. PARA MAIOR CONSERVAÇÃO DA ROUPA, É IMPORTANTE SEGUIR A ETIQUETA DO PRODUTO, ORIENTADA SEGUNDO AS NORMAS DA ABNT - NBR 8719. COM SERIGRAFIA / LOGO DA PREFEITURA MUNICIPAL DE FRANCISCO BELTRÃO.	UNID	500	0,00	0
22	CONTRATAÇÃO DE EMPRESA ESPECIALIZADA EM VALIDAÇÃO (RDC 15 de 15 de março de 2012), DA CME/UPA (CENTRAL DE MATERIAIS ESTERIL - PRONTO ATENDIMENTO 24 HORAS). DOS SEQUINTE EQUIPAMENTOS: - 01 (UMA) AUTOCLAVE HORIZONTAL LINHA LUFERCO MODELO 39206-9 (PHOENIX); - 02 (DUAS) LAVADORAS ULTRASSÔNICAS LINHA SONICLEAN 15 (SANDERS); - 01 (UMA) SELADORA DE PAPEL DE PEDAL (EVEREST); - 01 EMCUBADORA ATTEST-AUTO-READER 390, LEITURA DE TRES HORAS. O SERVIÇO DEVERÁ SER PRESTADO COM NO MÍNIMO: - QUALIFICAÇÃO; INSTALAÇÃO; - QUALIFICAÇÃO OPERACIONAL; - QUALIFICAÇÃO DE PERFORMANCE. DEVERÁ SER EMITIDO UM RELATÓRIO, NO QUAL CONTARÃO AS DESCRIÇÕES DOS PROCEDIMENTOS, RESULTADOS DAS ANÁLISES, RELATÓRIOS DE MEDIÇÃO E CALIBRAÇÃO GERADOS AUTOMATICAMENTE DOS EQUIPAMENTOS SEM O USO DE PLANILHAS ELETRÔNICAS PARA CÁLCULOS ESTATÍSTICOS, CERTIFICAÇÃO DE CALIBRAÇÃO DE SEUS EQUIPAMENTOS E DOCUMENTOS NECESSÁRIOS PARA COMPLETA RASTREABILIDADE DO PROCESSO E ASSINADO POR	UNID	1	0,00	0

06.194.440/0001-03

ODONTOMEDI - PRODUTOS
ODONTOLÓGICOS E
HOSPITALARES LTDA.

Av. Luiz Antônio Faedo, 1612
Industrial - CEP 85601-275
Francisco Beltrão - Paraná

Fone/Fax: 46 3524.1834

Rua Luiz Antônio Faedo, 1612

Sala 01 .Bairro Industrial .85601-275 .Francisco Beltrão .PR

e-mail: odontomedifb@hotmail.com

ODONTOMEDI®

	TÉCNICOS QUALIFICADOS E COM COMPROVAÇÃO DO RESPECTIVO REGISTRO DO CONSELHO DE CLASSE CREA DA EMPRESA PRESTADORA DO SERVIÇO E A RESPECTIVOS ASSINATURA DOS ENVOLVIDOS NA QUALIFICAÇÃO. A CONTRATANTE DISPONIBILIZARA INDICADORES BIOLÓGICOS, INTEGRADORES QUÍMICOS E TESTES CONFORME A ROTINA. FICA A CARGO DA CONTRATADA DESPESAS DE ALIMENTAÇÃO, DESLOCAMENTO E ESTADIA.				
23	DETERGENTE (PARA ÁREA HOSPITALAR) ÁCIDO DE BAIXA ESPUMA ESPÉCIFICAMENTE PARA REMOÇÃO DE MANCHAS E OXIDAÇÃO DOS INSTRUMENTAIS CIRÚRGICOS COM FORMULA DE TENSOATIVOS NÃO IONICOS E ÁCIDO FOSFORICO. REMOVE MANCHAS, FERRUGEM, CROSTAS E DA BRILHO AOS INSTRUMENTAIS CIRURGICOS. POSSUIR LAUDO DE CORROSIVIDADE. COM REGISTRO NO MINISTÉRIO DA SAÚDE, ANVISA, RDC-59/10. APRESENTAÇÃO: UNIDADE DE 1LITRO. CONSTANDO DADOS DE IDENTIFICAÇÃO (Nº DO LOTE, DATA DE FABRICAÇÃO E VALIDADE).	UNID	100	0,00	0
24	DETERGENTE ENZIMÁTICO - LIMPADOR MULTIENZIMÁTICO PARA LIMPEZA DE ARTIGOS MÉDICOS-HOSPITALARES, COMPOSTO DE 05 ENZIMAS DE GRUPO DAS AMILIASES, PROTEASES, LÍPASES, PEPTIDASES E CELULASES (CONFORME RDC 55/2012), QUE FACILITE A AÇÃO DE LIMPEZA E PROTEÇÃO DO INSTRUMENTAL. DETERGENTE NÃO IONICO/ANIONICO, PH NEUTRO, BIODEGRADAVEL, NÃO CORROSIVO PARA METAIS. PARA SER UTILIZADO EM TEMPERATURA AMBIENTE OU AQUECIDA PARA PROCESSO DE LIMPEZAS MANUAL OU AUTOMATIZADA DE AÇÃO RÁPIDA. POUCA FORMAÇÃO DE ESPUMAS, SEM ODORE AGRESSIVO NA FORMA CONCENTRADA OU DILUIDA. APRESENTAÇÃO: EMBALAGEM DE 1LITRO. CONSTANDO DADOS DE IDENTIFICAÇÃO (Nº DO LOTE, DATA DE FABRICAÇÃO E VALIDADE).	UNID	600	28,00	16800
25	DETERGENTE PARA ÁREA HOSPITALAR, NEUTRO, LÍQUIDO, CRISTALINO, SEM FRAGRÂNCIA, CONCENTRADO, PARA LAVAGEM DE PRODUTOS MÉDICOS HOSPITALARES (INSTRUMENTAIS CIRURGICOS) PRONTO PARA USO. COM REGISTRO NO MINISTÉRIO DA SAÚDE ANVISA, RDC-59/10. APRESENTAÇÃO: UNIDADE DE 01LITRO. CONSTANDO DADOS DE IDENTIFICAÇÃO (Nº DO LOTE, DATA DE FABRICAÇÃO E VALIDADE).	UNID	600	0,00	0
26	DETERGENTE PRONTO PARA USO, MANUAL EM SPRAY, PRÉ LAVAGEM DE INSTRUMENTAIS CIRÚRGICOS, MANTEM OS INSTRUMENTAIS UMIDOS PARA PREVENIR ADERÊNCIA DE MATÉRIAS ORGÂNICAS E EVITAR O RESSECAMENTO DE SANGUE E FORMAÇÃO DE BIOFILME, EVITANDO A ESPORULAÇÃO DE BACTÉRIAS, DIMINUI O RISCO DE INFECÇÃO. PRODUTO BACTERIOSTÁTICO. PH NEUTRO NÃO IÔNICO E NÃO CORROSIVO. COM REGISTRO NA ANVISA E RDC-59/10. APRESENTAÇÃO: UNIDADES: FRASCO COM 750ML. CONSTANDO DADOS DE IDENTIFICAÇÃO (Nº DO LOTE, DATA DE FABRICAÇÃO E VALIDADE).	UNID	200	0,00	0
27	EMBALAGEM PARA ESTERILIZAÇÃO, MATERIAL: POLIPROPILENO-SMS, GRAMATURA / ESPESSURA: CERCA DE 50 G/M2, APRESENTAÇÃO: FOLHA, TAMANHO: CERCA DE 50X50 CM, TIPO USO ÚNICO	FOLHA	50.000	0,00	0
28	EMBALAGEM PARA ESTERILIZAÇÃO, MATERIAL: POLIPROPILENO-SMS, GRAMATURA / ESPESSURA: CERCA DE 50 G/M2, APRESENTAÇÃO: FOLHA, TAMANHO: CERCA DE 70X70 CM, TIPO USO ÚNICO	FOLHA	50.000	0,00	0
29	EMBALAGEM PARA ESTERILIZAÇÃO, MATERIAL: POLIPROPILENO-SMS, GRAMATURA / ESPESSURA: CERCA DE 50 G/M2, APRESENTAÇÃO: FOLHA, TAMANHO: CERCA DE 100X100 CM, TIPO USO ÚNICO	FOLHA	50.000	0,00	0

06.194.440/0001-03

ODONTOMEDI - PRODUTOS
ODONTOLÓGICOS E
HOSPITALARES LTDA.

Av. Luiz Antônio Faedo, 1612
Industrial - CEP 85601-275
Francisco Beltrão - Paraná

Fone/Fax: 46 3524.1834

Rua Luiz Antônio Faedo, 1612

Sala 01 .Bairro Industrial .85601-275 .Francisco Beltrão .PR

e-mail: odontomedifb@hotmail.com

ODONTOMEDI®

30	ESCOVA ENDOSCÓPICA DE 5 MM REUTILIZÁVEL E AUTOCLAVAVÉL, COMPRIMENTO TOTAL DE 230 CM, ESCOVA DUPLA 5MM/5MM, COMPRIMENTO DA ESCOVA 20MM	UNID	30	0,00	0
31	ESCOVA REUTILIZÁVEL PARA LIMPEZA DE FRASCOS (JARROS, TUBOS DE ENSAIO) COM CERDAS EM NYLON MACIAS EM TODA A SUA EXTREMIDADE COM 100MM DE COMPRIMENTO POR 70MM DE DIÂMETRO COM CABO PLÁSTICO E COMPRIMENTO TOTAL DE 36CM.	UNID	30	0,00	0
32	ESCOVA REUTILIZÁVEL PARA LIMPEZA DE INSTRUMENTAIS GRANDES, LIMPEZA SUAVE, ESCOVA COM CERDAS FLEXÍVEIS EM NYLON MEDIDA APROXIMADA DE 78X17X15MM, CABO 22CM	UNID	50	0,00	0
33	ESCOVA COM CERDAS EM NYLON MACIAS PARA LIMPEZA DE INSTRUMENTAIS CIRÚRGICOS. COM CABO PLÁSTICO EM FORMATO ANATÔMICO. CONFORME RDC 185/2001. APRESENTAÇÃO: UNIDADES, CONSTANDO OS DADOS DE IDENTIFICAÇÃO (Nº DO LOTE, DATA DE FABRICAÇÃO E VALIDADE).	UNID	50	0,00	0
34	ETIQUETAS ADESIVAS 31 mm X 17 mm, FORMATO A4, COM 96 ETIQUETAS POR FOLHA. CAIXA COM 100 FOLHAS.	CX	50	0,00	0
35	ETIQUETA ADESIVA COUCHE MEDIDA APROXIMADA DE 85 X 45 - 1 COLUNA, IMPRESSÃO COM RIBBON DE CERA COMPATÍVEL COM A IMPRESSORA DO ITEM 39, ROLO COM NO MÍNIMO 720 ETIQUETAS.	ROLO	500	0,00	0
36	ETIQUETAS PARA ESTERILIZAÇÃO CLASSE 1 - PARA ETIQUETADORA CG3 - CHEMDYE. AS ETIQUETAS CD23 DEVEM ESTAR EM CONFORMIDADE COM A NORMA ISSO 11.140-1. POSSUINDO UM INDICADOR QUÍMICO DE PROCESSO E TAMBEM 3 LINHAS DE IMPRESSÃO COM NO MÍNIMO 12 CARACTERES CADA LINHA, O TAMANHO DEVE SER APROXIMADO DE 21MM X 26MM. AS ETIQUETAS SERÃO UTILIZADAS EM TODAS AS EMBALAGENS SUBMETIDAS AO PROCESSO DE ESTERILIZAÇÃO A VAPOR E DEVEM MUDAR DE COR QUANDO EXPOSTA AO PROCESSO DE ESTERILIZAÇÃO, IDENTIFICANDO OS INVÓLUCROS SEM PRECISAR ABRIR, IDENTIFICANDO OS ITENS PROCESSADOS DOS NÃO PROCESSADOS DE FORMA RÁPIDA E FÁCIL. APRESENTAÇÃO: CAIXA COM 12ROLOS CONTENDO 750 ETIQUETAS CADA ROLO. CONSTANDO DADOS DE IDENTIFICAÇÃO (Nº DO LOTE, DATA DE FABRICAÇÃO E VALIDADE).	CX	40	0,00	0
37	ESPONJA DUPLA FACE VERDE/AMARELA MANTA NÃO TECIDO, DE FIBRAS SINTÉTICA UNIDAS COM RESINA A PROVA D'ÁGUA, IMPREGNADA COM MINERAL ABRASIVO E ADERIDA A ESPUMA DE POLIURETANO COM BACTERICIDA. LIMPEZA GERAL EM COZINHAS INDUSTRIAIS, RESTAURANTES E SIMILARES E INDÚSTRIAS DE ALIMENTOS. POSSUI DUPLA AÇÃO, O LADO VERDE ATUA NA LIMPEZA DA SUJEIRA PESADA ENQUANTO QUE A ESPUMA AMARELA LIMPA A SUJEIRA LEVE. MEDINDO NO MÍNIMO 75 MM DE LARGURA X 110 MM DE COMPRIMENTO X 20 MM DE ESPESSURA. EMBALAGEM COM 4 UNIDADES;	PCT	1000	0,00	0
38	HIPOCLORITO DE SÓDIO 1%: DESINFETANTE HOSPITALAR PARA SUPERFÍCIES FIXAS E ARTIGOS NÃO CRÍTICOS, À BASE DE HIPOCLORITO DE SÓDIO 1% DE CLORO ATIVO ESTABILIZADO (10.000 PPM). POSSUI AÇÃO BACTERICIDA, DESINFETANTE, GERMICIDA E VIRUCIDA, ATUANDO COMO ELEMENTO OXIDATIVO EM CADEIAS PROTÉICAS DE MICROORGANISMOS. APRESENTAÇÃO: UNIDADE DE 01 LITRO. CONSTANDO OS DADOS DE IDENTIFICAÇÃO (Nº LOTE, DATA DE FABRICAÇÃO E VALIDADE).	UNID	600	8,50	5100
39	IMPRESSORA TÉRMICA DE ETIQUETAS, DE ATÉ 4 POLEGADAS POR SEGUNDO. IMPRESSORA MÉTODO DE IMPRESSÃO POR				0

06.1941440/0001-03

ODONTOMEDI - PRODUTOS
ODONTOLÓGICOS E
HOSPITALARES LTDA.

Av. Luiz Antônio Faedo, 1612
Industrial - CEP 85601-275
Francisco Beltrão - Paraná

Fone/Fax: 46 3524.1834

Rua Luiz Antônio Faedo, 1612

Sala 01. Bairro Industrial. 85601-275. Francisco Beltrão. PR

e-mail: odontomedifb@hotmail.com

ODONTOMEDI®

	TRANSFERÊNCIA TÉRMICA E IMPRESSÃO TÉRMICA DIRETA BIVOLT PRODUÇÃO DE ETIQUETAS DE ATÉ 4 POL. COMPATÍVEL COM ETIQUETAS DE ATÉ 104MM DE LARGURA E RIBBONS DE ATÉ 110MM DE LARGURA E 74M DE COMPRIMENTO				
40	INDICADOR BIOLÓGICO AUTO CONTIDO, DE LEITURA RÁPIDA (3 HORAS), PARA CONTROLE BIOLÓGICO DOS PROCESSOS DE ESTERILIZAÇÃO A VAPOR SATURADO EM AUTOCLAVES A VÁCUO POR MEIO DE FLUORESCÊNCIA. COMPOSTO POR UMA TIRA DE PAPEL CONTENDO UMA POPULAÇÃO MICROBIANA DE ESPOROS SECO E CALIBRADOS DE GEOBACILLUS STEARO -THERMOPHILLUS. ACONDICIONADA EM UMA AMPOLA PLÁSTICA, CONTENDO UMA AMPOLA DE VIDRO COM CALDO NUTRIENTE, FECHADA POR UMA TAMPA MARROM COM ABERTURAS LATERAIS E PROTEGIDAS POR PAPEL HIDROFÓBICO. CADA AMPOLA POSSUI UM RÓTULO EXTERNO QUE INFORMA O LOTE E A DATA DE FABRICAÇÃO DO PRODUTO, CONTENDO CAMPOS PARA IDENTIFICAÇÃO DA AMPOLA E UM INDICADOR QUÍMICO EXTERNO QUE DIFERENCIA AS AMPOLAS PROCESSADAS DAS NÃO PROCESSADAS. CICLOS DE 121°C A 134°C. (ISO 11138 E RDC 15/2012). APRESENTAÇÃO: CAIXA COM 50 UNIDADES, CONSTANDO OS DADOS DE IDENTIFICAÇÃO (Nº LOTE, DATA DE FABRICAÇÃO E VALIDADE DO PRODUTO).	CX	50	0,00	0
41	INTEGRADOR QUÍMICO - INDICADOR QUÍMICO DE CLASSE 5 (ISSO 11140-1). COM DIMENSÕES APROXIMADAS DO INDICADOR DE 72 X 23 MM. COMPOSTO DE TIRA DE PAPEL FILME UNILAMINADO COM OPP BRILHANTE, TINTA INDICATIVA ISENTA DE CHUMBO E METAIS PESADOS. APRESENTAÇÃO: PACOTE COM NO MÍNIMO 250 UNIDADES, CONSTANDO OS DADOS DE IDENTIFICAÇÃO (Nº LOTE, DATA DE FABRICAÇÃO E VALIDADE).	PCT	100	0,00	0
42	LACRE SEGURANÇA 16CM - NUMERADO - PACOTE COM 1.000 UNIDADES - COR: VERMELHO	PCT	3	0,00	0
43	LUBRIFICANTE PARA INSTRUMENTAIS CIRÚRGICOS, COMPOSTO POR ÓLEOS MINERAIS SEM SILICONE, NÃO IÔNICO, PH NEUTRO, NÃO OLEOSO, ATÓXICO, PRONTO PARA O USO, DESTINADO A PREVENIR CORROSÃO, TRAVAMENTO DAS ARTICULAÇÕES, FERRUGEM, MANCHAS, OXIDAÇÕES E ENRUECIMENTO DOS INSTRUMENTAIS CIRÚRGICOS QUE SERÃO ESTERILIZADOS EM ALTA TEMPERATURAS. MANTÉM AS INTEGRIDADE E FUNCIONALIDADE DO INSTRUMENTAL REGISTRO NA ANVISA: 25351.753393/2009-45. APRESENTAÇÃO: UNIDADE/FRASCO DE DE 1 LITRO. CONSTANDO DADOS DE IDENTIFICAÇÃO (Nº DO LOTE, DATA DE FABRICAÇÃO E VALIDADE).	UNID	40	0,00	0
44	LUPA DE VIDRO, COM TAMPA DE PROTEÇÃO, CAPACIDADE DE AUMENTO DE 8 VEZES BIVOLT, COM LUMINÁRIA, ILUMINAÇÃO DE LED DE ALTA EFICIÊNCIA, SUPORTE PARA FIXAÇÃO, COM ARTICULAÇÃO QUE PERMITE AJUSTE PARA ALCANÇAR DISTÂNCIAS DE ATÉ 1 METRO. BRAÇO COM TRÊS ARTICULAÇÕES, SENDO DUAS REGULÁVEIS. ESTRUTURA EM METAL. RDC 15 DE 15/2012. APRESENTAÇÃO: UNIDADE.	UNID	1	0,00	0
45	LUVA DESCARTÁVEL CANO LONGO EM EVA, 80 CM. APRESENTAÇÃO: CAIXA COM 100UNIDADES. CONSTANDO DADOS DE IDENTIFICAÇÃO (Nº DO LOTE, DATA DE FABRICAÇÃO E VALIDADE).	CX	20	0,00	0
46	LUVA RANHURADA CANO LONGO, CONFECCIONADA EM BORRACHA NATURAL, SUPERFÍCIE EXTERNA ANTIDERRAPANTE NA FACE PALMAR, NOS DEDOS E PONTA DOS DEDOS. SEM FORRO, COR NATURAL, COMPRIMENTO 40CM, TAMANHOS P, M E G.	UNID	1000	0,00	0

06.194.440/0001-03

ODONTOMEDI - PRODUTOS
ODONTOLÓGICOS E
HOSPITALARES LTDA.

Av. Luiz Antônio Faedo, 1612
Industrial - CEP 85601-275
Francisco Beltrão - Paraná

Fone/Fax: 46 3524.1834

Rua Luiz Antônio Faedo, 1612

Sala 01 .Bairro Industrial .85601-275 .Francisco Beltrão .PR

e-mail: odontomedifb@hotmail.com

ODONTOMEDI®

47	MONITOR QUÍMICO PARA LAVADORA ULTRASSÔNICA: INDICADOR QUÍMICO PARA MONITORAR A EFICÁCIA DA LIMPEZA NOS PROCESSOS AUTOMATIZADOS EM LAVADORAS ULTRASSÔNICAS, PERMITINDO IDENTIFICAR FALHAS NO PROCESSO DE LIMPEZA, VERIFICANDO O TEMPO, A TEMPERATURA, CAVITAÇÕES, A CONCENTRAÇÃO IDEAL DE DETERGENTE E A EFICIÊNCIA DO BANHO DE ENZIMAS. APRESENTAÇÃO: PACOTE COM 50 UNIDADES, CONSTANDO DADOS DE IDENTIFICAÇÃO (Nº LOTE, DATA DE FABRICAÇÃO E VALIDADE). CME/UPA (CENTRAL DE MATERIAIS ESTERIL – PRONTO ATENDIMENTO 24HORAS).	PCT	400	0,00	0
48	PACOTE TESTE DESAFIO PRONTO PARA MONITORAMENTO DE PROCESSO DE ESTERILIZAÇÃO A VAPOR D'ÁGUA, DE 121°C A 134°C, CONTENDO INDICADOR BIOLÓGICO DE LEITURA RÁPIDA, DO TIPO AUTOCONTIDO EM PLÁSTICO COM TAMPA MARRON E ABERTURAS LATERAIS PROTEGIDAS POR PAPEL DE FILTRO HIDROFÓBICO, COMPOSTO POR GEOBACILLUS STEAROTHERMO-PHILUS COM TEMPO DE RESPOSTA FINAL DE 03 (TRÊS) HORAS POR MÉTODO DE FLUORESCÊNCIA E INTEGRADOR QUÍMICO CLASSE 5, CONFORME NORMA ANSI/AAMI/ISSO 11.138. EMBALADO EM MATERIAL DESCARTAVEL E RÓTULO COM INDICADOR QUÍMICO EXTERNO DE EXPOSIÇÃO. APRESENTAÇÃO CAIXAS COM 25 UNIDADES. CONSTANDO OS DADOS DE IDENTIFICAÇÃO (Nº LOTE, DATA DE FABRICAÇÃO E VALIDADE).	CX	40	0,00	0
49	PROPÉ - SAPATILHA EM TNT GRAMATURA 30 NA COR BRANCO, DESCARTÁVEL PACOTE COM 100 UNIDADES	UNID	100	42,00	4200
50	ROLETÉ DE TINTA PARA REPOSIÇÃO DA ETIQUETADORA CG3 – CHEMDYE. DEVE ESTAR EM CONFORMIDADE COM A NORMA ISO 11140-1.	UNID	50	0,00	0
51	MARCADOR DE INSTRUMENTAIS AUTO ADESIVO PARA IDENTIFICAÇÃO DE INSTRUMENTAIS CIRURGICOS, PRÉ CORTADAS, RESISTENTES AO PROCESSO DE ESTERILIZAÇÃO A VAPOR E A LIMPEZA EM TERMO E LAVADORAS ULTRASSÔNICAS. FOLHA EM FORMATO A4, COR E TAMANHO A DEFINIR.	UNID	100	0,00	0
52	RIBBON DE CERA COR PRETO, MEDIDAS 110MM DE LARGURA; COM 74M DE COMPRIMENTO COMPATÍVEL COM A IMPRESSORA DO ITEM 39	UNID	500	0,00	0
53	SACO PLÁSTICO DE POLIPROPILENO (PP) TRANSPARENTE MEDINDO 10X15 CM, ESPESSURA DE 0,10, PACOTE COM 100 UNIDADES	PCT	500	0,00	0
54	SELADORA PARA SELAGEM DE PAPEL GRAU CIRURGICO. AUTOMÁTICA COM ESTEIRAS SRN 01. ARRASTE DE EMBALAGEM POR CORREIAS SINCRONIZADAS, SELAGEM HORIZONTAL, CONTROLE ELETRONICO DE TEMPERATURA AJUSTAVEL ATE 330°C, LARGURA DA EMBALAGEM DE 13 MILÍMETROS CONFORME NORMAS INTERNACIONAIS. VELOCIDADE DA SELAGEM DE 10 SEGUNDOS. COMANDO DE AQUECIMENTO E ACIONAMENTO DO MOTOR INDEPENDENTE. POTENCIA DE 280WATTS. VOLTAGEM DE 110VOLTS/ 220VOLTS. QUE ATENDA AS NORMAS DA RDC 15/2012. DIMENSÕES APROXIMADAS DE : 380 Mm X 280 Mm X 180 Mm. PESO APROXIMADO DE 12Kg a 16 Kg. APRESENTAÇÃO: UNIDADE. CONSTANDO OS DADOS DE IDENTIFICAÇÃO (LOTE, DATA DE FABRICAÇÃO). CME/UPA (CENTRAL DE MATERIAIS ESTERIL – PRONTO ATENDIMENTO 24HORAS).	UNID	1	0,00	0
55	SERVIÇO DE ANÁLISE MENSAL DE ÁGUA DE ACORDO COM PARÂMETROS DA RESOLUÇÃO – RDC Nº 15 DE 15 DE MARÇO DE 2012 – CITADO NO ART. 74 DO MINISTÉRIO DA SAÚDE. DEVERÁ CONSTAR	MENSAL	12	0,00	0

Fone/Fax: 46 3524.1834

Rua Luiz Antônio Faedo, 1612

Sala 01 .Bairro Industrial .85601-275 .Francisco Beltrão .PR

e-mail: odontomedifb@hotmail.com

06.194.440/0001-03
 ODONTOMEDI - PRODUTOS
 ODONTOLÓGICOS E
 HOSPITALARES LTDA.
 Av. Luiz Antônio Faedo, 1612
 Industrial - CEP 85601-275
 Francisco Beltrão

ODONTOMEDI®

	NA ANÁLISE NO MÍNIMO: MENSURAÇÃO DA DUREZA DA ÁGUA, PH, ÍONS CLORETO, COBRE, FERRO, MANGANÊS E A CARGA MICROBIANA NOS PONTOS DE ENXÁGUE DA ÁREA DE LIMPEZA. (AS AMOSTRAS MENSASIS DA ÁGUA DEVERÃO SER COLETADAS PELA CONTRATADA, NA CME DA UPA 24 HORAS E O RESULTADO ENTREGUE NO MESMO LOCAL DEPOIS DE PRONTO, SEM CUSTO ADICIONAL).				
50	SISTEMA DE BARREIRA USADO PARA MANTER OS PRODUTOS DESINFECTADOS SECOS E PROTEGIDOS, COM FORMAÇÃO DE BARREIRA CONTRA QUALQUER AGENTE EXTERNO, APÓS SEREM SUBMETIDOS À PRECESSOS DE DESINFECÇÃO DE ALTO NIVEL. BARREIRA DURÁVEL E TRASPARENTE, DE FÁCIL IDENTIFICAÇÃO DO PRODUTO. UTILIZADAS EM PRODUTOS DE INALAÇÃO, CIRCUITOS RESPIRATÓRIOS, UMIDIFICADORES. NORMAS NACIONAIS (EBNT, ANVISA E MINISTÉRIO DA SAÚDE) E RESOLUÇÕES. APRESENTAÇÃO: BOBINAS MEDINDO 200MMX50M. CONSTANDO OS DADOS DE IDENTIFICAÇÃO (LOTE, DATA DE FABRICAÇÃO E VALIDADE). CME/UPA (CENTRAL DE MATERIAIS ESTERIL – PRONTO ATENDIMENTO 24HORAS).	BOBIN A	50	0,00	0
57	SISTEMA DE BARREIRA USADO PARA MANTER OS PRODUTOS DESINFECTADOS SECOS E PROTEGIDOS, COM FORMAÇÃO DE BARREIRA CONTRA QUALQUER AGENTE EXTERNO, APÓS SEREM SUBMETIDOS À PROCESSOS DE DESINFECÇÃO QUIMICA. BARREIRA DURÁVEL E TRASPARENTE, DE FÁCIL IDENTIFICAÇÃO DO PRODUTO. UTILIZADAS EM PRODUTOS DE INALAÇÃO, CIRCUITOS RESPIRATÓRIOS, UMIDIFICADORES. NORMAS NACIONAIS (EBNT, ANVISA E MINISTÉRIO DA SAÚDE) E RESOLUÇÕES. APRESENTAÇÃO: BOBINAS MEDINDO 150MMX50M. CONSTANDO OS DADOS DE IDENTIFICAÇÃO (LOTE, DATA DE FABRICAÇÃO E VALIDADE). CME/UPA (CENTRAL DE MATERIAIS ESTERIL – PRONTO ATENDIMENTO 24HORAS).	BOBIN A	20	0,00	0
58	SISTEMA DE BARREIRA USADO PARA MANTER OS PRODUTOS DESINFECTADOS SECOS E PROTEGIDOS, COM FORMAÇÃO DE BARREIRA CONTRA QUALQUER AGENTE EXTERNO, APÓS SEREM SUBMETIDOS À PROCESSOS DE DESINFECÇÃO QUIMICA. BARREIRA DURÁVEL E TRASPARENTE, DE FÁCIL IDENTIFICAÇÃO DO PRODUTO. UTILIZADAS EM PRODUTOS DE INALAÇÃO, CIRCUITOS RESPIRATÓRIOS, UMIDIFICADORES. NORMAS NACIONAIS (EBNT, ANVISA E MINISTÉRIO DA SAÚDE) E RESOLUÇÕES. APRESENTAÇÃO: BOBINAS MEDINDO 350MMX50M. CONSTANDO OS DADOS DE IDENTIFICAÇÃO (LOTE, DATA DE FABRICAÇÃO E VALIDADE). CME/UPA (CENTRAL DE MATERIAIS ESTERIL – PRONTO ATENDIMENTO 24HORAS).	BOBIN A	20	0,00	0,00
VALOR TOTAL R\$					75.400,00

FRANCISCO BELTRÃO, 27 DE MAIO DE 2021

Daiana Peste Barbieri

DAIANA P. BARBIERI
RESPONSÁVEL PELO ORÇAMENTO

Fone/Fax: 46 3524.1834

Rua Luiz Antônio Faedo, 1612

Sala 01 .Bairro Industrial .85601-275 .Francisco Beltrão .PR

e-mail: odontomedifb@hotmail.com

06.194.440/0001-03

ODONTOMEDI - PRODUTOS
ODONTOLÓGICOS E
HOSPITALARES LTDA.

Av. Luiz Antônio Faedo, 1612
Industrial - CEP 85601-275

Francisco Beltrão - Paraná

PCA

PRODUTOS PARA A SAUDE

Canoas, 27 de Maio de 2021.

Prezado cliente:

Conforme contato, estamos enviando abaixo Proposta Comercial com valores para o fornecimento de Insumos para esterilização de materiais.

Elisabete Fruet

Unidade de Pronto Atendimento - UPA

Rodovia Perimetral Norte, 1510, Luther King

Francisco Beltrão - Paraná

CEP: 85.604-278

(46) 3523-5093

ITEM	QUANT	DESCRIÇÃO DO ITEM	VALOR	TOTAL	
30	30	ESCOVA ENDOSCÓPICA DE 5 MM REUTILIZÁVEL E AUTOCLAVAVÉL, COMPRIMENTO TOTAL DE 230 CM, ESCOVA DUPLA 5MM/5MM, COMPRIMENTO DA ESCOVA 20MM	R\$ 50,00	R\$ 1.500,00	ESCENDO230X5
31	30	ESCOVA REUTILIZÁVEL PARA LIMPEZA DE FRASCOS (JARROS, TUBOS DE ENSAIO) COM CERDAS EM NYLON MACIAS EM TODA A SUA EXTREMIDADE COM 100MM DE COMPRIMENTO POR 70MM DE DIÂMETRO COM CABO PLÁSTICO E COMPRIMENTO TOTAL DE 36CM	R\$ 70,00	R\$ 2.100,00	ESCJARROS
32	50	ESCOVA REUTILIZÁVEL PARA LIMPEZA DE INSTRUMENTAIS GRANDES, LIMPEZA SUAVE, ESCOVA COM CERDAS FLEXÍVEIS EM NYLON MEDIDA APROXIMADA DE 78X17X15MM, CABO 22CM	R\$ 89,00	R\$ 4.450,00	ESCPLANAFLEX
33	50	ESCOVA COM CERDAS EM NYLON MACIAS PARA LIMPEZA DE INSTRUMENTAIS CIRÚRGICOS. COM CABO PLÁSTICO EM FORMATO ANATÔMICO. CONFORME RDC 185/2001. APRESENTAÇÃO: UNIDADES, CONSTANDO OS DADOS DE IDENTIFICAÇÃO (Nº DO LOTE, DATA DE FABRICAÇÃO E VALIDADE.	R\$ 45,00	R\$ 2.250,00	ESCNYLONATOMICA
51	100	MARCADOR DE INSTRUMENTAIS AUTO ADESIVO PARA IDENTIFICAÇÃO DE INSTRUMENTAIS CIRURGICOS, PRÉ CORTADAS, RESISTENTES AO PROCESSO DE ESTERILIZAÇÃO A VAPOR E A LIMPEZA EM TERMO E LAVADORAS ULTRASSÔNICAS. FOLHA EM FORMATO A4, COR E TAMANHO A DEFINIR.	R\$ 89,00	R\$ 8.900,00	FID6FCORES

R\$ 19.200,00

Pagamento: 30 dias.

Frete: CIF (para compras acima de R 500,00).

Validade da proposta: 90 dias

Entrega: 15 dias.

Atenciosamente

Paulo Cesar Agustini

**PAULO CESAR
AGOSTINI:928564
11991**

Assinado de forma digital por

PAULO CESAR

AGOSTINI:92856411991

Dados: 2021.05.27 14:00:45

-03'00'

PCA PRODUTOS PARA A SAUDE

Rua Dom Pedro II 1080 - Niterói - Canoas - RS

Fone: (51) 30516659 - Cel: (51) 995271069

E-mail: pcainportacao@gmail.com

CNPJ: 14.556.855/0001-08

CEP. 92110-464



30

São Paulo, 09 JUNHO 2021

De: BIOVALIC COM. EQUIPMED

Para: Prefeitura de Francisco Beltrão

A/C: Enfª Adriana Manfredi

Assunto: ORÇAMENTO

ORÇAMENTO**ETIQUETAS PARA ETIQUETADORA****Para Registros do Processos de Esterilização, com as seguintes especificações:**

- Marca:** Chemdye.
- Classificação:** Classe 1 (ISO 11140-1 – EN867-1) pois possui indicador de processo.
- Modelos:** CD13, CD23, CD33, CD43 e CD53.
- Impressão:** 3 linhas de impressão.
- Tamanho:** 21mm x 26 mm.
- Composição:** Tinta indicativa Chemink de alta qualidade, isenta de chumbo e metais pesados
- Apresentação:** Caixa com 12 Rolos contendo 750 etiquetas cada.
- Disponíveis para:** Óxido de Etileno, Vapor, Calor Seco, Peróxido de Hidrogeno e Formaldeído.

Característica: Dupla camada adesiva que possibilita colar a etiqueta no artigo a ser esterilizado e posteriormente nas fichas de controle para rastreabilidade.

Aplicação: Em todas as embalagens submetidas ao processo de esterilização.

Leitura do Resultado: As tiras mudam de cor quando exposta ao processo, identificando os envoltórios sem precisar abrir e identificando os itens processados dos não-processados de forma rápida e fácil.

Preço Etiquetas por ROLO..... R\$ 110,00

Preço rolete de tinta R\$ 100,00

VALIDADE DA PROPOSTA: 30 (trinta) dias

FRETE: Incluso - CIF

PRAZO DE ENTREGA: 30 (trinta) dias

PAGAMENTO: 30 dias

Clarissa Matias – Sócia Proprietária

Gerente Vendas

CPF 311.819.948-29

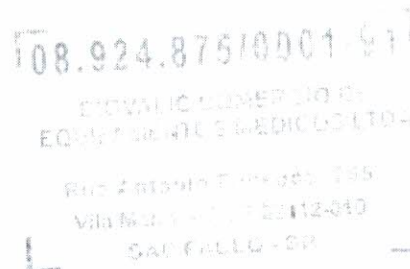

BIOVALIC COM EQUIP MED
 Rua Antonio Fonseca 285
 Vila Maria Baixa CEP 02112-010
 São Paulo – SP - Brasil
 Tel: 55 (11) 2361-8908 / 8909
 CNPJ: 08.924.875/0001-91

110 cada x 12 rolos

1320,00

40

São Paulo, 09 DE JUNHO 2021

De: BIOVALIC COM. EQUIPMED

Para: PREF. FRANCISCO BELTRÃO

A/C: Enf. Adriana

Assunto: ORÇAMENTO

ORÇAMENTO

Item: 01 Indicador Biológico de Leitura Rápida para Vapor Quantidade: 01 unid.

INDICADOR BIOLÓGICO DE 3ª GERAÇÃO PARA VAPOR, com as seguintes especificações:

- Marca:** Terragene / Sispack
 - Modelo:** SP220
 - Classificação:** ATCC7953 - ISO 11138
 - Parâmetros:** Ciclos de 121°C a 134°C
 - Apresentação:** Caixas com 50 unidades
 - Validade:** 2 anos
 - Tempo de Resposta:** 3 horas (Teste Negativo) e 1 hora (Teste Positivo)
 - Temperatura de Incubação:** 60°C +/- 2°C
 - Quando Utilizar:** Diariamente, para liberação de todas as cargas.
- Composição:** O Indicador contém uma população de esporos de *Geobacillus Stearothermophilus* ATCC 7953, embebidos em uma tira de papel filtro, dentro de um tubo plástico. Dentro do tubo se encontra uma ampola de vidro selada hermeticamente, contendo um meio de cultura especialmente desenvolvido para o crescimento bacteriano
- Descrição do Produto:** Os Indicadores Biológicos auto-contidos de Leitura Rápida Sispack, foram desenvolvidos para o controle de processos de esterilização em Vapor. A característica inovadora deste sistema de Leitura Rápida consiste em uma formulação especial do meio de cultura que permite a rápida identificação de um produto fluorescente. Isso é resultado da atividade da Enzima Glicosidase que catalisa a ruptura de um substrato não fluorescente. Esta Enzima é sintetizada durante a germinação das esporas de *Bacillus Stearothermophilus*. O produto fluorescente que se gera como resultado da atividade da Enzima pode ser detectado com grande sensibilidade pela Incubadora/Leitora Sispack Bionova IC1020F, ou em qualquer outra Incubadora/Leitora por fluorescência disponível no mercado, desenvolvidas para produtos com especificações similares. Cada ampola possui um rótulo externo que informa o lote, a data de fabricação, validade do produto e também possui campos para identificação do processo de esterilização, além de um indicador químico de processo que permite diferenciar as ampolas processadas das



não-processadas. Os Indicadores Biológicos podem ser introduzidos na câmara de esterilização junto com os artigos a serem esterilizados, em um pacote apropriado de acordo com as práticas de esterilizações utilizadas. Os Indicadores

Biológicos se encontram devidamente certificados por espécie, população, pureza e resistência (Valor D, Valor Z e dados de sobrevivência e mortalidade). Os Indicadores Biológicos Sispack Bionova foram desenvolvidos e fabricados sob os sistemas de qualidade ISO 9001:2000 e ISSO 13.485:2003 e foram testados em equipamentos denominados BIER's (Biological Indicator Evaluator Resistometers) de acordo com as normas internacionais ISO 11138 (Partes 1,2,3,4 e 5).

Leitura do Resultado: A Leitura por Fluorescência deverá ser realizada durante 3 horas de incubação a 60°C. O meio de cultura é um indicador de crescimento que permite validar o resultado do teste em apenas 3 horas. Após a incubação, uma mudança de cor do meio decultura, de púrpura para amarelo, evidencia uma falha no processo de esterilização. Caso isso ocorra recomendamos a repetição do teste, e se o problema persistir, interdite o equipamento esterilizador e providencie as devidas manutenções e revisões. Um controle positivo assegura a qualidade do processo de incubação. A leitura negativa se dá quando decorrida 3 horas de incubação e a incubadora/leitadora verifica que não há crescimento microbiológico. Com esse resultado, após o processo de incubação, o meio de cultura deverá estar com a cor púrpura.

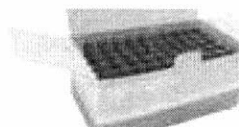

**APRESENTAÇÃO DA CAIXA 50 UNIDADES
NÃO FRACIONAMOS PRODUTOS, APENAS CAIXA FECHADA**

PREÇO TOTAL: R\$ 1.980,00

VALIDADE DA PROPOSTA: 30 (trinta) dias

FRETE: Incluso - CIF

PRAZO DE ENTREGA: 30 (trinta) dias

PAGAMENTO: 30 (trinta) dias

Clarissa Matias – Sócia Proprietária

Gerente Vendas

CPF 311.819.948-29

08.924.875/0001-91
BIOVALIC COM EQUIP MED
EQUIPAMENTO E MEDICAMENTO
Rua Antonio Fonseca, 285
Vila Maria Baixa - São Paulo - SP
CNPJ: 08.924.875/0001-91



BIOVALIC COM EQUIP MED
Rua Antonio Fonseca 285
Vila Maria Baixa CEP 02112-010
São Paulo – SP - Brasil
Tel: 55 (11) 2361-8908 / 8909
CNPJ: 08.924.875/0001-91

54

São Paulo, 09 DE JUNHO 2021

De: BIOVALIC COM. EQUIPMED

Para: Prefeitura de Francisco Beltrão

A/C: Adriana

Assunto: ORÇAMENTO

ORÇAMENTO

Temos a satisfação de submeter à apreciação dos senhores, nossa proposta comercial.

Item: 01 Seladora de Embalagens **Quantidade: 01 unidade.**

SELADORA DE EMBALAGENS, de mesa, automática com selagem contínua.

- Seladora específica para rolos de papel grau-cirúrgico e filme bi-laminado.
- Possui temperatura de selagem programável;
- Espessura de selagem de 13 mm conforme normas internacionais;
- Selagem rápida e eficiente;
- Arraste da embalagem por esteira através de correias sincronizadas;
- Comando de aquecimento e acionamento do motor independente;
- Velocidade de selagem de 10 metros por minuto.

CARACTERÍSTICAS TÉCNICAS

Dimensões (LxPxA)	380 mm x 280 mm x 180 mm	Consumo de energia	280 Watts
Velocidade de selagem	10 m/min.	Voltagem	220V - 60 Hz
Peso	16Kg	Marca	Selapack
Procedência	Brasil	Modelo	SA 2000

PREÇO UNITÁRIO: R\$ 9.990,00

VALIDADE DA PROPOSTA: 60 (SESSENTA) dias

FRETE: Incluso - CIF

PRAZO DE ENTREGA: ate 90 (noventa) dias

PAGAMENTO: 30(trinta) dias

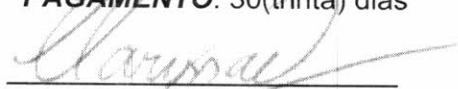

Clarissa Matias – Sócia Proprietária

Gerente Vendas

CPF 311.819.948-29

08.924.875/0001-91
BIOVALIC COMERCIO DE
EQUIPAMENTOS MEDICOS LTDA
Rua Antonio Fonseca 285
Vila Maria - SP - 02112-010
SÃO PAULO - SP



3

São Paulo, 09 DE JUNHO 2021

De: BIOVALIC COM. EQUIPMED

Para: Prefeitura de Francisco Beltrão

A/C: Enfª Adriana Manfredi

Assunto: ORÇAMENTO

ORÇAMENTO

Item: 01

Teste Bowie & Dick Pacote Plus

Quantidade: 01 unid

TESTE BOWIE & DICK PACOTE PLUS, com as seguintes especificações:

- Marca:** Chemdye
- Modelo:** BD125X/2
- Classificação:** Classe 2 (ISO 11140 – EN867)
- Parâmetros:** Ciclos de 134°C por 3.5 minutos
- Apresentação:** Caixas com 20 unidades
- Validade:** 5 anos
- Composição:** Tinta indicativa Chemink de alta qualidade, isenta de chumbo e metais pesados
- Quando Utilizar:** É obrigatório a realização diária no 1º ciclo conforme o Art. 93 da RDC 15/2012 e após manutenções e revisões do equipamento.
- Descrição do Produto:** O Teste Pacote Bowie & Dick Plus foi desenvolvido para controlar a penetração de vapor e a remoção de ar residual das autoclaves a vácuo. O teste de prova Bowie & Dick deve ser realizado diariamente para avaliação do correto funcionamento da autoclave à vapor, devendo ser realizado também após revisões e manutenções do equipamento. É composto por uma série de barreiras permeáveis ao vapor entre as quais se encontra a folha de indicador químico. O teste deverá ser colocado no interior da autoclave em posição horizontal. Durante o ciclo de pré-vácuo o ar deve ser removido do pacote, passando pelas barreiras microbiológicas, bem como após esse processo o vapor deverá penetrar o pacote e chegar até o indicador químico. Os Testes Bowie & Dick Chemdye são impressos com tinta de alta qualidade e são fabricados de acordo com as normas internacionais ISO 11140 e EN867
- Leitura do Resultado do teste Bowie Dick:** Uma mudança de cor uniforme e completa de amarelo para o marrom escuro e a cor preta indicará uma adequada penetração de vapor. Uma falha na remoção de ar se revelará quando existir uma mudança de cor não uniforme em algumas áreas do teste. Se após o processo de esterilização for notado que o teste apresentou falha, é necessário revisar o esterilizador e realizar um novo



BIOVALIC COM EQUIP MED
 Rua Antonio Fonseca 285
 Vila Maria Baixa CEP 02112-010
 São Paulo – SP - Brasil
 Tel: 55 (11) 2361-8908 / 8909
 CNPJ: 08.924.875/0001-91



teste Bowie & Dick Plus. As causas prováveis para uma alteração não uniforme de coloração são as seguintes: penetração inadequada de vapor, má qualidade do vapor, vapor supersaturado, erro no tempo de exposição, erro de temperatura, falha na remoção de ar ou de gases não condensáveis. Se o problema persistir, o esterilizador deverá ser reparado antes de se repetir o processo.

- FOLHA ALERTA:** O pacote teste contém uma folha de alerta, que possui um indicador químico que muda da cor amarela para os espectros de cores compreendidos entre o marrom escuro e a cor preta, utilizado como antecipador de falhas na bomba de vácuo.

(Pacote Pronto)



(Folha Bowie Dick)

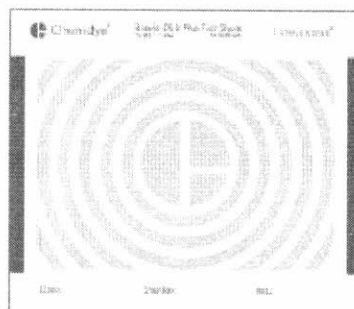

(Folha Alerta)

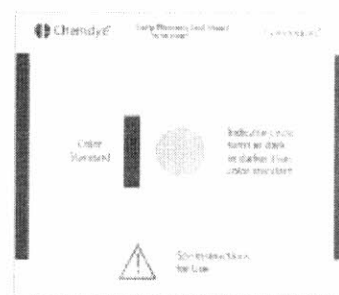

**APRESENTAÇÃO DA CAIXA 20 UNIDADES
NÃO FRACIONAMOS PRODUTOS, APENAS CAIXA FECHADA**

PREÇO UNITÁRIO: R\$ 40,00
VALIDADE DA PROPOSTA: 30 (trinta) dias
FRETE: cif
PRAZO DE ENTREGA: 30 (trinta) dias
PAGAMENTO: 30 dias

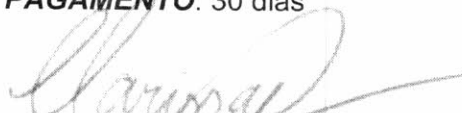
Clarissa Matias – Sócia Proprietária
Gerente Vendas
CPF 311.819.948-29

08.924.87510001-91
BIOVALIC COM EQUIP MED
EQUIPAMENTOS MEDICODOT
RUA ANTONIO FONSECA, 285
VILA MARIA BAIXA - SÃO PAULO - SP
SÃO PAULO - SP



BIOVALIC COM EQUIP MED
Rua Antonio Fonseca 285
Vila Maria Baixa CEP 02112-010
São Paulo – SP - Brasil
Tel: 55 (11) 2361-8908 / 8909
CNPJ: 08.924.875/0001-91



São Paulo, 09 DE JUNHO 2021

De: BIOVALIC COM. EQUIPMED

Para: Prefeitura de Francisco Beltrão

A/C: Enfª Adriana Manfredi

Assunto: ORÇAMENTO

ORÇAMENTO

INDICADOR QUIMICO

Item: 01 Integrador Químico – TIPO 5 Quantidade: 1 caixa

INTEGRADOR QUÍMICO INTEGRON, com as seguintes especificações:

- Marca:** *Integron*
- Modelo:** *IT26 7YS*
- Classificação:** *Classe 6 (ISO 11140-1)
Classe D (EN 867-1)*
- Dimensões do Indicador:** *72 x 23 mm*
- Parâmetros:** *Classe 5 - 134°C por 7 minutos*
- Apresentação:** *Caixas com 200 unid.*
- Validade:** *5 anos*
- Composição:** *Tinta indicativa Chemink de alta qualidade, isenta de chumbo e metais pesados*
- Quando Utilizar:** *Diariamente, em todos os processos de esterilização, no interior de cada pacote.*
- Leitura do Resultado:** *Permite leitura imediata do resultado através da mudança de cor. Os Indicadores Químicos Integron possuem tabela de referencia em cada teste, facilitando a leitura do resultado.*
- Descrição:** *Os indicadores químicos de esterilização são produzidos com tintas Chemink de alta qualidade e evidenciam a existência do agente esterilizante específico para o qual foi desenvolvido. A incorreta conservação dos indicadores químicos pode inativar seu funcionamento ou modificar a cor final após a exposição ao agente esterilizante. As tiras integradoras Integron, são designadas para reagir a todos os parâmetros críticos do processo de esterilização a vapor (tempo, temperatura e qualidade do vapor) dentro de um intervalo específico de ciclos de esterilização. Devem ser colocados no interior de cada pacote, no local de maior dificuldade de penetração do agente esterilizante. Todos os testes são laminados em suas duas faces, permitindo uma melhor identificação e preservação da tinta indicativa. Os Emuladores têm como*



BIOVALIC COM EQUIP MED
 Rua Antonio Fonseca 285
 Vila Maria Baixa CEP 02112-010
 São Paulo – SP - Brasil
 Tel: 55 (11) 2361-8908 / 8909
 CNPJ: 08.924.875/0001-91



000099

principal característica reagir a todos os parâmetros de esterilização quando 95% do ciclo estiver concluído, proporcionando assim uma maior eficiência do resultado.

**APRESENTAÇÃO DA CAIXA 200 UNIDADES
NÃO FRACIONAMOS PRODUTOS, APENAS CAIXA FECHADA**

PREÇO UNITÁRIO: R\$ 130,00

VALIDADE DA PROPOSTA: 30 (trinta) dias

FRETE: Incluso - CIF

PRAZO DE ENTREGA: 30 (trinta) dias

PAGAMENTO: 30 (trinta) dias

Clarissa Matias – Sócia Proprietária
Gerente Vendas
CPF 311.819.948-29

08.924.875/0001-91
EQUIPAMENTO E SERVIÇOS
EQUIPAMENTO E SERVIÇOS
R. Antonio Fonseca 285
Vila Maria Baixa - São Paulo - SP
Tel: 55 (11) 2361-8908 / 8909



BIOVALIC COM EQUIP MED
Rua Antonio Fonseca 285
Vila Maria Baixa CEP 02112-010
São Paulo – SP - Brasil
Tel: 55 (11) 2361-8908 / 8909
CNPJ: 08.924.875/0001-91

São Paulo, 09 DE JUNHO 2021

De: BIOVALIC COM. EQUIPMED

Para: Prefeitura de Francisco Beltrão

A/C: Enfª Adriana Manfredi

Assunto: ORÇAMENTO

ORÇAMENTO

INDICADOR QUIMICO

Item: 01 Integrador Químico – TIPO 5 Quantidade: 1 caixa

INTEGRADOR QUÍMICO INTEGRON, com as seguintes especificações:

- Marca:** *Integron*
- Modelo:** *IT26 7YS*
- Classificação:** *Classe 6 (ISO 11140-1)
Classe D (EN 867-1)*
- Dimensões do Indicador:** *72 x 23 mm*
- Parâmetros:** *Classe 5 - 134°C por 7 minutos*
- Apresentação:** *Caixas com 200 unid.*
- Validade:** *5 anos*
- Composição:** *Tinta indicativa Chemink de alta qualidade, isenta de chumbo e metais pesados*
- Quando Utilizar:** *Diariamente, em todos os processos de esterilização, no interior de cada pacote.*
- Leitura do Resultado:** *Permite leitura imediata do resultado através da mudança de cor. Os Indicadores Químicos Integron possuem tabela de referencia em cada teste, facilitando a leitura do resultado.*
- Descrição:** *Os indicadores químicos de esterilização são produzidos com tintas Chemink de alta qualidade e evidenciam a existência do agente esterilizante específico para o qual foi desenvolvido. A incorreta conservação dos indicadores químicos pode inativar seu funcionamento ou modificar a cor final após a exposição ao agente esterilizante. As tiras integradoras Integron, são designadas para reagir a todos os parâmetros críticos do processo de esterilização a vapor (tempo, temperatura e qualidade do vapor) dentro de um intervalo específico de ciclos de esterilização. Devem ser colocados no interior de cada pacote, no local de maior dificuldade de penetração do agente esterilizante. Todos os testes são laminados em suas duas faces, permitindo uma melhor identificação e preservação da tinta indicativa. Os Emuladores têm como*



principal característica reagir a todos os parâmetros de esterilização quando 95% do ciclo estiver concluído, proporcionando assim uma maior eficiência do resultado.

**APRESENTAÇÃO DA CAIXA 200 UNIDADES
NÃO FRACIONAMOS PRODUTOS, APENAS CAIXA FECHADA**

PREÇO UNITÁRIO: R\$ 130,00

VALIDADE DA PROPOSTA: 30 (trinta) dias

FRETE: Incluso - CIF

PRAZO DE ENTREGA: 30 (trinta) dias

PAGAMENTO: 30 (trinta) dias

A handwritten signature in black ink, appearing to read 'Clarissa Matias', written over a horizontal line.

Clarissa Matias – Sócia Proprietária
Gerente Vendas
CPF 311.819.948-29

08.924.875/0001-91

BIOVALIC COM EQUIP MED
RUA ANTONIO FONSECA, 285

VILA MARIA BAIXA, CEP 02112-010

SÃO PAULO - SP - BRASIL

TEL: 55 (11) 2361-8908 / 8909

CNPJ: 08.924.875/0001-91



BIOVALIC COM EQUIP MED
Rua Antonio Fonseca 285
Vila Maria Baixa CEP 02112-010
São Paulo – SP - Brasil
Tel: 55 (11) 2361-8908 / 8909
CNPJ: 08.924.875/0001-91

48

São Paulo, 09 DE JUNHO 2021

De: BIOVALIC COM. EQUIPMED

Para: Prefeitura de Francisco Beltrão

A/C: Enfª Adriana Manfredi

Assunto: ORÇAMENTO

ORÇAMENTO

Temos a satisfação de submeter à apreciação dos senhores, nossa proposta comercial do produto abaixo relacionado

- Modelo: *BIONOVA PCD 220-1*
- Apresentação: *CAIXAS COM 25 UNIDADES*
- Validade: *2 ANOS*
- Registro ANVISA: *ISENTO RDC 185*
- Norma Técnica: *ISO 11140 e 11138*
- Parâmetros:

CICLOS A VÁCUO 132/134°C POR 4 MINUTOS

CICLOS GRAVITACIONAIS 121°C POR 30 MINUTOS

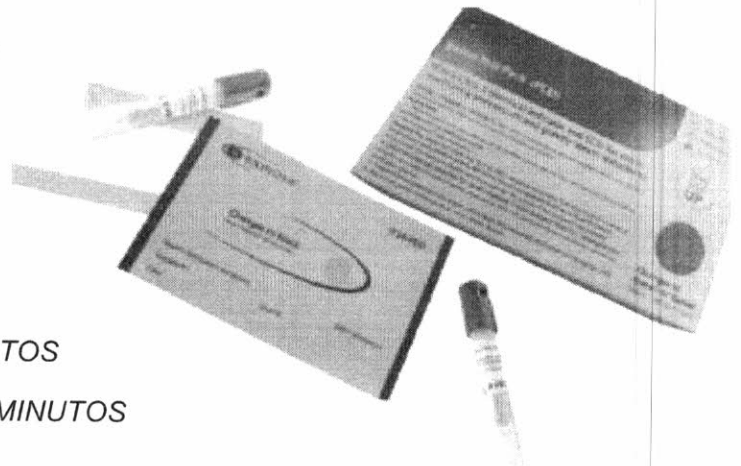

DESCRIÇÃO DO PRODUTO

Composto de folhas porosas embrulhadas em embalagem própria no formato de pacote, contendo um Indicador Biológico de resposta final negativa de 3 horas, por método de mudança de cor, composto por uma população de esporos de *Geobacillus Stearotherophilus* ATCC 7953 (mínima de 1.000.000) e Integrador Químico (CLASSE 5) para monitorar os parâmetros críticos de esterilização (vapor saturado, tempo e temperatura)



O DESAFIO

O Pacote Teste Desafio de uso único foi desenvolvido como a finalidade de desafiar os processos de esterilização a vapor, segundo recomendações da AAMI (Association for the Advancement of Medical Instrumentation), reduzindo a possibilidade de recalls.

INDICADOR BIOLÓGICO RÁPIDO

A Leitura por Fluorescência deverá ser realizada durante 3 horas de incubação a 60°C. O meio de cultura é um indicador de crescimento que permite validar o resultado do teste em apenas 3 horas. A leitura negativa se dá quando decorrida até 3 horas de incubação e a incubadora/leitura verifica que não há crescimento do micro-organismo.

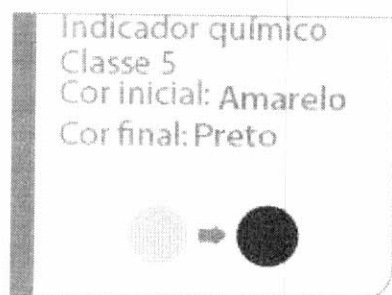
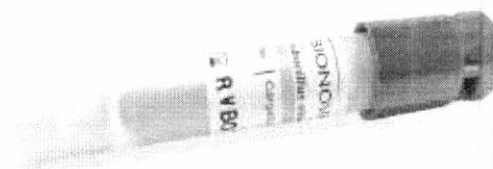

INTEGRADOR QUÍMICO (CLASSE 5)

Quando o indicador migra de uma determinada cor para a cor de referência, a situação SATISFATORIA é revelada, mostrando que o ciclo de esterilização foi realizado com sucesso. O indicador químico é calibrado em BIERs e corresponde as classes 5 de acordo com a Norma ISO 11140-1.



PRECAUÇÕES

A incorreta conservação do produto pode inativar seu funcionamento ou modificar a cor final após a exposição ao agente esterilizante.

Valor Unitário (caixa com 25 unidades) R\$ 3.075,00
(R\$ 123,00 por pacote).

VALIDADE DA PROPOSTA: 30 (trinta) dias

FRETE: Incluso - CIF

PRAZO DE ENTREGA: 30 (trinta) dias

PAGAMENTO: 30 dias

Clarissa Matias – Sócia Proprietária
Gerente Vendas
CPF 311.819.948-29

08.924.875/0001-91
BIOVALIC COM EQUIP MED
RUA ANTONIO FONSECA, 285
VILA MARIA BAIXA - SP - BRASIL
TEL: 55 (11) 2361-8908 / 8909
CNPJ: 08.924.875/0001-91



BIOVALIC COM EQUIP MED
Rua Antonio Fonseca 285
Vila Maria Baixa CEP 02112-010
São Paulo – SP - Brasil
Tel: 55 (11) 2361-8908 / 8909
CNPJ: 08.924.875/0001-91



PROPOSTA LICITATÓRIA

À, Unidade de Pronto Atendimento, Prefeitura de Francisco Beltrão.

CNPJ 77.816.510/0001-66

Rodovia Perimetral Norte, 1510, Luther King

CEP 85.604-278

Tel. (46) 3523.5093

Senhor Pregoeiro,

1. Identificação Do Concorrente:

Razão Social: **ZOE COMÉRCIO E REPRESENTAÇÃO COMERCIAL**CNPJ: **22.648.891/0001-20**Inscrição Estadual: **257.674.608**Representante: **JESSÉ CORRÊA**Cargo: **AUXILIAR ADMINISTRATIVO / Representante**RG: **5.947.620**CPF: **105.617.829-97**Endereço: **IÇARA/SC, Rua. Antônio Guglielmi, nº 118, Bairro Jardim Elizabete, CEP 88820-000**Telefone: **(48) 99133.3456 / (48) 3045.0203**Agência Bancária: **2604**C/C: **33600-9**

Segue orçamento, com validade de 60 dias.

ITEM	DESCRIÇÃO	QUANT.	VALOR UNIT	VALOR TOTAL
40	<p>Indicador Biológico de Leitura Rápida</p> <p><u>Descrição Orçamento:</u> Indicador Biológico Auto Contido, de leitura rápida (3 horas), para controle biológico dos processos de esterilização a vapor saturado em autoclaves a vácuo por meio de fluorescência. Composto por uma tira de papel contendo uma população microbiana de esporos seco e calibrados de Geobacillus Stearo-Thermophillus. Acondicionada em uma ampola plástica, contendo uma ampola de vidro com caldo nutriente, fechada por uma tampa marrom com aberturas laterais e protegidas por papel hidrofóbico. Cada ampola possui um rótulo externo que informa o lote e a data de fabricação do produto, contendo campos para identificação da ampola e um indicador químico externo que diferencia As ampolas processadas das não processadas. Ciclos de 121°C a 134°C. (isso 11138 e rdc 15/2012). Apresentação: caixa com 50 unidades, constando os dados de identificação (Nº LOTE, data de fabricação e validade do produto)</p> <p><u>Descrição Complementar:</u> O Indicador Biológico Fluorimétricos Vapor de leitura Rápida, foi desenvolvido para a rápida e fácil avaliação de ciclos de esterilização por vapor de 121°C a 134°C assistidos por vácuo e com remoção de ar por gravidade e ciclos flash. Seu exclusivo e inovador sistema de ativação possibilita acionar o dispositivo com apenas uma das mãos, o que garante agilidade, segurança e precisão ao processo. Além disso, o produto facilita a adequação da NF-32 à instituição de saúde por não conter perfuro cortantes em sua composição. Com esse diferencial não há a necessidade do uso de EPIs e ainda, não é preciso aguardar o seu resfriamento para manuseio, fatores que tornam preciso, mais ágil, simples, seguro e econômico. Cada ampola do Indicador Biológico contém tubo termoplástico ACS em aço inoxidável; filtro bacteriológico em SMS; população mínima de esporos de Geobacillus Stearothermophilus 10⁶ inoculada em tira de papel filtro; lacre e etiqueta adesiva com indicador químico tipo 1 impresso, que muda de rosa para cor marrom até a cor preta. Alteração à exposição de mais de 121°C. Os Indicadores Biológicos Fluorimétricos estão em conformidade com a ISSO 11138-1, ISSO 11138-3 e FDA.</p> <p>Marca: Maxximed Fabricante: Maxximed Latin America Apresentação: Caixa com 50 indicadores</p>	50 caixas	R\$995,00 (Novecentos e noventa e cinco reais)	R\$ 49.750,00 (Quarenta e nove mil, setecentos e cinquenta)



41	<p>Integrador Químico Classe 5</p> <p><u>Descrição Orçamento:</u> Integrador Químico – Indicador Químico de classe 4 (ISO 11.140-1). Com dimensões aproximadas do indicador de 72 x 23 mm. Composto de tira de papel filme uni laminado com OPP brilhante, tinta indicativa isenta de chumbo e metais pesados. Apresentação: Pacote com no mínimo 250 unidades, constando os dados de identificação (nº lote, data de fabricação e validade)</p> <p><u>Descrição Complementar:</u> O Integrador Químico Tipo 5 MAXXITEST permite monitorar os parâmetros críticos (Vapor, Temperatura e Tempo) do processo de esterilização com vapor saturado sob pressão. A embalagem contém tiras de papel laminadas frente e verso, impressas com fórmula indicadora tipo 5 – reagente ao vapor – atóxica e isenta de chumbo e metais pesados.</p> <p>Marca: Maxxitest Fabricante: Maxximed Latin América Apresentação: Pacote com 250 unidades</p>	100 pacotes	R\$160,00 (Cento e sessenta reais)	R\$16.000,00 (Dezesseis mil reais)
47	<p>Indicador De Limpeza Para Lavadoras Ultrassônica</p> <p><u>Descrição Orçamento:</u> Monitor Químico para Lavadora Ultrassônica: Indicador Químico para monitorar a eficácia da limpeza nos processos automatizados em lavadoras ultrassônicas, permitindo identificar falhas no processo de limpeza verificando o tempo, a temperatura, cavitações, a concentração ideal de detergente e a eficiência do banho de enzimas. Apresentação: Pacote com 50 unidades, constando dados de identificação (nº lote, data de fabricação e validade) CME/UPA (Central de Materiais Estéril – Pronto Atendimento 24 horas)</p> <p><u>Descrição Complementar:</u> INDICADORES DE LAVAGEM PARA TESTE DE EFICÁCIA EM MÁQUINAS LAVADORAS TERMO-DESINFECTORAS E LAVADORAS ULTRASSÔNICAS. Os indicadores de lavagem permitem detectar fatores que afetam o resultado do processo de limpeza. Podem ser usados para controle de rotina e monitoramento da eficácia de lavagem das máquinas automáticas. O sistema inclui 2 níveis de indicadores com diferentes características de adesão, segundo o programa de lavagem a ser usado. Os indicadores de Limpeza são fabricados conforme ISO/TS 15.883-5. Teste de Detergência, temperatura e Cavitação</p> <p>Marca: TERRAGENE Fabricante: Terragene Apresentação: Pacote com 200 unidades</p> <p>Quantidade ofertada: 20.000 unidades (100 pacotes) de acordo com a solicitação, ou seja, 400 pacotes com 50 unidades cada.</p>	20.000 unidades 100 pct c/ 200 unidades cada	R\$ 7,48 (Sete Reais e Quarenta e Oito Centavos) - Valor da unidade R\$1.496,00 (Um Mil, quatrocentos e noventa e seis reais) - Valor do pacote 7,48 x 50 ----- 374,00	R\$ 149.600,00 (Cento e Quarenta e nove mil e seiscentos reais) - Valor total da Solicitação
48	<p>Pacote Teste Desafio 3 Horas</p> <p><u>Descrição Orçamento:</u> Pacote Teste desafio pronto para monitoramento de processo de esterilização a vapor d'água de 121 °c a 134 °c, contendo indicador biológico de leitura rápida, do tipo autocontido em plástico com tampa marron e aberturas laterais protegidas por papel de filtro hidrofóbico, composto por geobacillus stearothermo-philus com tempo de resposta final de 4 horas por método de fluorescência e integrador químico classe 5, conforme norma ANSI/AAMI/ISO 11.138. Embalado em Material descartável e rótulo com indicador químico externo de exposição. Apresentação caixas com 25 unidades. Constando os dados de identificação (nº, lote, data de fabricação e validade)</p> <p><u>Descrição Complementar:</u> Pacote produzido em papel impermeável com etiqueta externa contendo indicador químico de processo (tipo 1) de cor rosa; um conjunto interno de folhas porosas que atuam como sistema de barreira importante à remoção de ar e a penetração de vapor, cumprindo o padrão estabelecido pela normativa AAMI ST 79. Possui também um (01)</p>	1.000 unidades 100 cx c/ 10 unidades	R\$49,00 (Quarenta e nove reais) - unidade R\$490,00 (Quatrocentos e Noventa reais) - Caixa 49,00 x 25 ----- 1.225,00	R\$19.600,00 (Dezenove Mil e seiscentos reais) - Valor total da Solicitação



	<p>integrador químico MAXXITEST - tipo 5, confeccionado em tira de papel (grau médico) laminada frente e verso, impressa com fórmula química termo crômica ao vapor. Denominado como integrador por realizar a avaliação completa e integrada dos parâmetros críticos do ciclo de esterilização (qualidade de vapor, tempo e temperatura). De uso interno e desenvolvido em conformidade com a norma AAMI/ISO 11140-1, garante eficiência e segurança na aplicação. Dimensões: 19mm (a) x 78mm (l). Como diferencial, o MAXXIPACK teste desafio 3h contempla dois (02) indicadores biológicos CLICKTEST – ibvf3h vapor confeccionados com: tubo termoplástico, ACS em aço inoxidável, filtro especial, etiqueta adesiva com indicador químico de processo (tipo 1), população mínima de 1x10⁶ de esporos de Geobacillus Stearothermophilus ATCC 7953 inoculada em tira de papel (portadora de esporos), meio de cultivo de cor púrpura contido em invólucro, e tampa termoplástica com orifícios, acrescida de barreira permeável ao vapor. Em conformidade com a norma AAMI/ISO 11138 partes 1 e 3.</p> <p>Marca: Maxximed Fabricante: Maxximed Latin America Modelo/Versão: Pacote Teste Desafio Com Ampola Teste E Contra teste De 3 Horas + Classe 5 Tipo</p>			
51	<p>Marcador Instrumental</p> <p><u>Descrição Orçamento:</u> Marcador de Instrumentais auto adesivo para identificação de instrumentais cirurgicos, pré cortadas, resistentes ao processo de esterilização a vapor e a limpeza em termo e lavadoras ultrassônicas. Folha em formato a4, cor e tamanho a definir.</p> <p><u>Descrição Complementar:</u> Marcador de instrumentais com variados tipos de cores, podendo identificar desde o setor, médico e procedimento. A disposição da folha a4 fica a critério de negociação. Confeccionado por gráfica parceira permite a recortagem de como será solicitado na folha a4. Possuímos a preferencia de dispor pacote com indenficador de 30mm por 6 mm por Marcador, possuindo diversas cores e pacote com 100 unidades/marcadores.</p> <p>Marca: Zoe Representação Fabricante: Recort Art Gráfica Modelo/Versão: Marcador de Instrumental. Apresentação: A combinar.</p>	100 unidades / folhas	R\$112,00 (Centro e doze reais) - Folha A4	R\$11.200,00 (Onze mil e duzentos reais)
			Total do orçamento:	R\$246.150,00 (duzentos e quarenta e seis mil, cento e cinquenta reais)

SANTA CATARINA – IÇARA | 22 DE JUNHO DE 2021

ZOE COMÉRCIO E REPRESENTAÇÃO COMERCIAL
JESSÉ CORRÊA – CPF 105.617.829-97



MÉDIA R\$ 22,31
MEDIANA R\$ 8,49
MENOR R\$ 5,01

FILTROS APLICADOS

Unidade de Fornecimento Descrição

Descrição Complementar

Modalidade da Compra

UNIDADE AVENTAL, MATERIAL:PVC - CLORETO DE POLIVINILA, TIPO:IMPERMEÁVEL, COR:BRANCA, COMPRIMENTO:100 CM, LARGURA:60 CM, CARACTERÍSTICAS ADICIONAIS:TIRAS DE AMARRAR FIXAS
AVENTAL, MATERIAL:PVC- CLORETO DE POLIVINILA, TIPO IMPERMEÁVEL, COR BRANCA, COMPRIMENTO 100 CM, LARGURA 60 CM, CARACTERÍSTICAS ADICIONAIS TIRAS DE AMARRAR FIXAS Pregão

Quantidade total de registros: 17
Registros apresentados: 1 a 17

Identificação da Compra	Número do Item	Modalidade	Código do Item CATMAT	Descrição do Item	Descrição Complementar	Unidade de Fornecimento	Quantidade Ofertada	Valor Unitário	Fornecedor	Órgão	UASG	Data da Compra
00260/2020	00113	Pregão	238638	AVENTAL		UNIDADE	20	R\$5,01	EXTINCOM DO BRASIL - COMERCIO E MANUTENCAO DE EXTINTORES E EQUIPAMENTOS DE SEGUR	UNIVERSIDADE FEDERAL DE SANTA CATARINA	153163 - MEC - UNIV. FED. DE SANTA CATARINA - SC	22/10/2020
00260/2020	00041	Pregão	238638	AVENTAL		UNIDADE	27	R\$5,43	EXTINCOM DO BRASIL - COMERCIO E MANUTENCAO DE EXTINTORES E EQUIPAMENTOS DE SEGUR	UNIVERSIDADE FEDERAL DE SANTA CATARINA	153163 - MEC - UNIV. FED. DE SANTA CATARINA - SC	22/10/2020
00014/2020	00027	Pregão	238638	AVENTAL		UNIDADE	501	R\$5,54	SQUADRA COMERCIO E SERVICOS LTDA	COMANDO DO EXERCITO	160136 - 9º GRUPO LOGISTICO	25/09/2020

Sao Paulo acima de R\$ 300,00 e R\$ 600,00 demais estados



Digite aqui



(19) 99150-1751

faça conosco

entre ou cadastre-se

meu carrinho

Soluções em Iluminação

Tudo para sua segurança

Outlet

Dimensional | EPIs | Vestimenta e Proteção

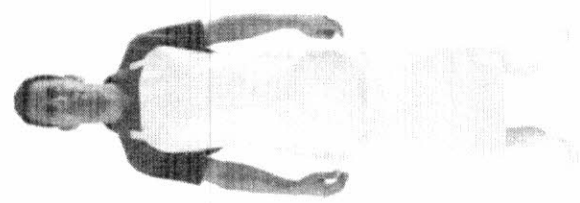

Avental Frontal PVC Branco com Forro Tira Com Ilhos 700x1200 mm - Plus 58 - CA 28303 - Brascamp - Avental Frontal PVC Branco com Forro Tira Com Ilhos 700x1200 mm - Plus 58 - Brascamp

PLUS 58

De R\$ 16,20

Por R\$ 9,34

tamanho

UNICO

Calcular frete e prazo

ok

Descrição do Produto

AVENTAL | MODELO | FRONTAL | MATERIAL | PVC | COR | BRANCO | FORRO | COM FORRO | FECHAMENTO TIRA C/ILHOS | TAMANHO |

Saiba mais

Quantidade

- 1 +

comprar

entrega para todo o brasil



Ganhe Desconto de 5% na Primeira Compra

Sobre a Zeus do Brasil | Fale conosco



O shopping da segurança

DÚVIDAS PELO WHATSAPP

Minha conta | Meus Pedidos

Olá, faça seu login ou cadastre-se



Empresa com Certificado de Qualidade ISO 9001. Preços promocionais válidos apenas no site.



PROFISSIONAIS



CALÇADOS DE PROTEÇÃO



CAFACETES



LUVAS



SINALIZAÇÃO



TRABALHO EM ALTURA



PROTEÇÃO VISUAL



PLUVIAS & ACESSÓRIOS



CATEGORIAS

ESPAÇO OFERTAS

PREVENTIVO DE INCENDIO

Home > EPI > Avental Trevison 400 Branco

-27%

Avental trevira KP-400 branco 120x61cm CA 37728

Ref: 33023

★★★★★ Quero avaliar

Nº CA 37728



Clique para fazer o download do documento

Avental de segurança confeccionado em trevira material mais resistente que o PVC. Com tiras soldadas eletronicamente sendo uma no pescoço e duas na cintura com fivela plástica, acabamento nas laterais por solda...ver mais

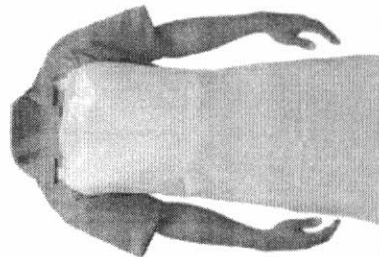

SUGESTÃO DE PRODUTOS

Consultora Online

de R\$ 29,99

R\$ 21,90

ECONOMIZE R\$ 8,00

1x de R\$ 21,90

AVENTAL IMPERMEÁVEL LONA MULTI USO WAGO 80X135CM A UN

Cód: 71081

WAGO

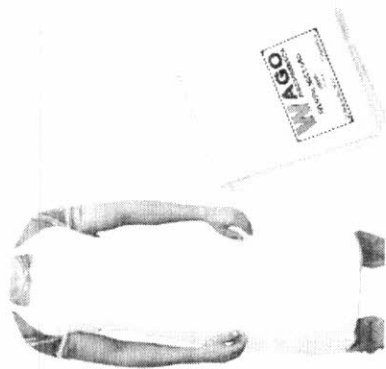

Por **R\$ 55,48 à vista**

no boleto antecipado, 15% caso já autorizado.

No cartão em 1x de **R\$ 55,48** sem juros 15% de desc. à crédito.

Formas de pagamento

Restam apenas 23 un em estoque!
(Preço de uma quantidade maior? Clique aqui)

1

Comprar

Clique aqui para adicionar a Magazine Médica a sua área de trabalho

Frete e Prazo

Informe seu CEP

Calcular

2



MINISTÉRIO DA ECONOMIA

MÉDIA R\$ 62,93
MEDIANA R\$ 61,73
MENOR R\$ 54,67

FILTROS APLICADOS

Descrição

Descrição Complementar

Ano da Compra

AVENTAL HOSPITALAR, TIPO:CAPOTE CIRÚRGICO, MATERIAL :ALGODÃO, TAMANHO :G, GRAMATURA:CERCA DE 150 G/CM2, COR :COM COR, COMPONENTE:TIRAS PARA FIXAÇÃO, CARACTERÍSTICA ADICIONAL:MANGA LONGA, PUNHO MALHA

2021

Quantidade total de registros: 6

Registros apresentados: 1 a 6

Identificação da Compra	Número do Item	Modalidade	Código do CATMAT	Descrição do Item	Descrição Complementar	Unidade de Fornecimento	Quantidade Ofertada	Valor Unitário	Fornecedor	Órgão	UASG	Data da Compra
00015/2020	00026	Pregão	464916	AVENTAL HOSPITALAR		UNIDADE	4	R\$54,67	PROMAC COMERCIAL LTDA	UNIVERSIDADE FEDERAL DE ALAGOAS	153037 - UNIVERSIDADE FEDERAL DE ALAGOAS	27/04/2021
00006/2021	00049	Pregão	464916	AVENTAL HOSPITALAR		UNIDADE	60	R\$54,90	ROSILENE F SOUSA COMERCIO EIRELI	ESTADO DO MARANHÃO	981287 - PREFEITURA MUNICIPAL DE ZÉ DOCA	15/06/2021
00227/2020	00016	Pregão	464916	AVENTAL HOSPITALAR		UNIDADE	25	R\$60	D C PINHEIRO DE LIMA	ESTADO DA BAHIA	983781 - PREFEITURA MUNICIPAL DE PAULO AFONSO	04/01/2021
00037/2020	00109	Pregão	464916	AVENTAL HOSPITALAR		UNIDADE	40	R\$63,45	SILVENINA UNIFORMES LTDA	UNIVERSIDADE FEDERAL DO RECONCAVO DA BAHIA	158092 - UNIVERSIDADE FEDERAL DO RECONCAVO DA BAHIA	18/03/2021
00006/2021	00061	Pregão	464916	AVENTAL HOSPITALAR		UNIDADE	50	R\$70	ROSILENE F SOUSA COMERCIO EIRELI	ESTADO DO MARANHÃO	980749 - PREFEITURA MUNICIPAL DE CANDIDO MENDES/MA	26/04/2021

Relatório gerado dia: 26/07/2021 às 14:40

Fonte: paineldeprescos.planejamento.gov.br

000112

Página Inicial > Saúde e Bem-Estar > Vestuário Médico e Hospitalar > Roupas Cirúrgicas



 Favoritar  Compartilhar

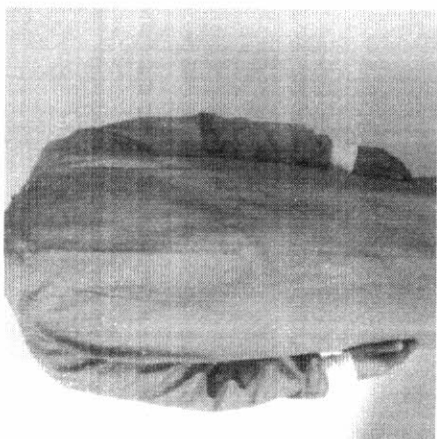

Avental Cirúrgico Em Tecido Brim Leve - Cor Azul



Avental cirúrgico em tecido brim leve - cor azul...

[Mais informações](#)

cor: **azul hospitalar**

tamanho: **g**

R\$ 56,90

em até 5x sem juros no **cartão de crédito com ame** e recebe R\$ 1,00 de volta

 **R\$ 56,90** em até 11x sem juros no **cartão Submarino com Ame** e recebe R\$ 1,00 de volta

[Mais formas de pagamento](#)

Calcular frete e prazo

OK

[página inicial](#) > [saúde e bem estar](#) > [vestuário médico e hospitalar](#) > [roupa cirúrgica](#)

[favoritar](#) | [compartilhar](#)

Avental cirúrgico em tecido - verde hospitalar

★ ★ ★ ★ ★ (1)

R\$ 56,90

em até 5x sem juros no cartão de crédito com Ame e recaba R\$ 1,00 de volta

+CB R\$ 56,90 em até 1x sem juros no cartão Americanas com Ame e recaba R\$ 1,00 de volta

[mais formas de pagamento](#)

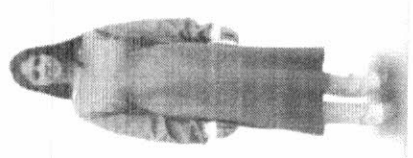

[mais informações](#)

Avental cirúrgico em tecido Conferido em brim hospitalar de excelente qualidade Tingimento idantifre, resistente a lavagem industrial Grande resistência e durabilidade

cor: verde hospitalar

tamanho: eg

=

calcular frete e prazo

quantidade: 1 unidade [alterar](#)

[comprar](#)

americanas e os cookies: a gente usa cookies para personalizar anúncios e melhorar a sua experiência no site. Ao continuar navegando, você concorda com a nossa Política de Privacidade



segunda-feira, 26 de Julho de 2021 14:52

PS

GERAL

Usuário: eleandro flecher

CÓDIGO BR	DESCRIÇÃO CATMAT	UNIDADE DE FORNECIMENTO	GENÉRICO	DATA COMPRA	DADOS DA COMPRA		DADOS DO FABRICANTE/FORNECEDOR		DADOS DA INSTITUIÇÃO			VALORES			MÉDIA PONDERADA	
					MODALIDADE DA COMPRA	DATA INSERÇÃO	FABRICANTE	FORNecedor	NOME DA INSTITUIÇÃO	MUNICÍPIO	UF	QTD ITENS COMPRADOS	PREÇO UNITÁRIO	CMED - PREÇO REGULADO		COMPETÊNCIA CMED
R03408 11	INDICADOR QUÍMICO, CLASSE CLASSE II, TIPO USO:INTERNO, TIPO: BOWIE DICK, APRESENTAÇÃO: PACOTE PARA TESTE, CARACTERÍSTICAS ADICIONAIS: PARA ESTERILIZAÇÃO A VAPOR, COMPONENTES ADICIONAIS: ALERTA E INDICADOR DE	UNIDADE	Não	05/06/2020	Pregão	08/03/2021	AMCOR FLEXIBLES BRASIL LTDA	STERI-GRAU PRODUTOS HOSPITALARES EIRELI	FUNDO MUNICIPAL DE SAÚDE DE ITAGUAI - FMSI	ITAGUAI	RJ	720	13,8700	0,0000	N/A	13,4190
R03408 11	INDICADOR QUÍMICO, CLASSE CLASSE II, TIPO USO:INTERNO, TIPO: BOWIE DICK, APRESENTAÇÃO: PACOTE PARA TESTE, CARACTERÍSTICAS ADICIONAIS: PARA ESTERILIZAÇÃO A VAPOR, COMPONENTES ADICIONAIS: ALERTA E INDICADOR DE	UNIDADE	Não	28/05/2021	Pregão	23/06/2021	CLEAN UP BRAZIL BIOTECNOLOGIA IA LTDA - ME	ECO - FARMAS - COMERCIO DE MEDICAMENTOS LTDA - ME	MUNICÍPIO DE MERCEDES	MERCEDES	PR	10	350,0000	0,0000	N/A	13,4190

Observações

Média Ponderada

Impreca a média simples e o desvio-padrão dos preços unitários para desconsiderar os registros com preços unitários menores que a subtração do primeiro pelo segundo e maiores que a soma de ambos. Dos registros restantes, apura-se o quociente do valor total das transações pela quantidade total vendida. Ref.: Estatística para Economistas - 3ª Edição, Rodolfo Hoffmann - Pag. 39. Estes registros com preços unitários extremos são, em muitos casos, resultado de erros de especificação ou de digitação e, portanto, esta seleção homogênea e aumenta a consistência desta medida representativa.*

3



MINISTÉRIO DA ECONOMIA

MÉDIA

R\$ 27,72

MEDIANA

R\$ 8,00

MENOR

R\$ 1

FILTROS APLICADOS

Unidade de Fornecimento Descrição

UNIDADE INDICADOR QUIMICO, CLASSE:CLASSE II, TIPO USO:INTERNO, TIPO:BOWIE DICK, APRESENTAÇÃO:PACOTE PARA TESTE, CARACTERISTICAS ADICIONAIS:PARA ESTERILIZAÇÃO A VAPOR, COMPONENTES ADICIONAIS:ALERTA E INDICADOR DE PROCESSO

Descrição Complementar

INDICADOR QUIMICO, CLASSE CLASSE II, TIPO USO INTERNO, TIPO BOWIE DICK, APRESENTAÇÃO PACOTE PARA TESTE, CARACTERISTICAS ADICIONAIS PARA ESTERILIZAÇÃO A VAPOR, COMPONENTES ADICIONAIS ALERTA E INDICADOR DE PROCESSO

Quantidade total de registros: 58

Registros apresentados: 1 a 50

Identificação da Compra	Número do Item	Modalidade	Código do CATMAT	Descrição do Item	Descrição Complementar	Unidade de Fornecimento	Quantidade de Oferta	Valor Unitário	Fornecedor	Órgão	UASG	Data da Compra
00092/2020	00101	Pregão	340811	INDICADOR QUIMICO		UNIDADE	3.000	R\$1	DEVANT CARE COMERCIAL LTDA	ESTADO DO PARANA	987951 - PREFEITURA MUNICIPAL DE ALTÔNIA/PR	17/03/2021
00005/2021	00016	Pregão	340811	INDICADOR QUIMICO		UNIDADE	750	R\$5	BIOVALIC COMERCIO DE EQUIPAMENTOS MEDICOS LTDA.	EMPRESA BRASILEIRA DE SERVIÇOS HOSPITALARES	155011 - HOSPITAL DE CLINICAS DO TRIANGULO MINEIRO	24/03/2021
00008/2021	00028	Pregão	340811	INDICADOR QUIMICO		UNIDADE	500	R\$5.60	CME COMERCIO E IMPORTACAO HOSPITALAR LTDA	ESTADO DE MINAS GERAIS	928040 - CONSÓRCIO INT.DE SAÚDE DA R.DE U.CENTRO SUL	12/05/2021
00004/2020	00291	Pregão	340811	INDICADOR QUIMICO		UNIDADE	3.100	R\$5.96	POLIDERM COMERCIAL E DISTRIBUIDORA LTDA	COMANDO DO EXERCITO	160445 - HOSPITAL DA GUARNICAO DE FLORIANOPOLIS	29/10/2020
00021/2020	00025	Pregão	340811	INDICADOR QUIMICO		UNIDADE	3.000	R\$6.49	BIOVALIC COMERCIO DE EQUIPAMENTOS MEDICOS LTDA.	EMPRESA BRASILEIRA DE SERVIÇOS HOSPITALARES	155023 - HOSPITAL UNIVERSITÁRIO LAURO WANDERLEY	28/08/2020

[HOME](#)[PRODUTOS](#)[DESTAQUES](#)[MARCAS](#)[INSTITUCIONAL](#)[CONTATO](#)

[Produtos](#) > [Materias Médico-Hospitalares](#)
> [Esterilizacao: testes e fitas](#)

Teste Bowie & Dick Pacote Pronto 4 Kg Maxximed

Disponibilidade: Pronta entrega

R\$ 16,06

 **COMPRAR**

 **ADICIONAR LISTA DE DESEJOS**

 **Calcular
frete**

 **COMPARTILHA
R**

MAIS INFORMAÇÕES

O teste tipo BOWIE & DICK avalia com precisão a remoção inadequada do ar, fugas de ar, má penetração de vapor e gases não condensáveis da câmara interna em autoclaves com bomba de vácuo. De uso diário, em temperatura de 134°C por 3,5 minutos, o produto possui caixa em material impermeável que contribui para o aumento significativo do nível de barreira para o agente esterilizante

RELACIONADOS

9



MINISTÉRIO DA ECONOMIA

MÉDIA **R\$ 53,63** MEDIANA **R\$ 53,22** MENOR **R\$ 34,22**

FILTROS APLICADOS

Descrição: **SAPATO SEGURANCA, MATERIAL-TERMOPLASTICO, MATERIAL SOLA ANTIDERRAPANTE, TAMANHO:39, CARACTERISTICAS ADICIONAIS:UNISSEX/ANATONICO/LAVAVEL/PALMILHA ANTIMICROBIANA, TIPO:MONOBLOCO FECHADO**

Descrição Complementar: **SAPATO SEGURANCA, MATERIAL TERMOPLASTICO, MATERIAL SOLA BARRACHA VULCANIZADA ANTIDERRAPANTE, TAMANHO 39, CARACTERISTICAS ADICIONAIS UNISSEX/ANATONICO/ LAVAVEL/PALMILHA ANTIMICROBIANA, TIPO MONOBLOCO FECHADO**

Ano da Compra: **2021**

Quantidade total de registros: 4
Registros apresentados: 1 a 4

Identificação da Compra	Número do Item	Modalidade	Código do CATMAT	Descrição do Item	Descrição Complementar	Unidade de Fornecimento	Quantidade Ofertada	Valor Unitário	Fornecedor	Órgão	UASG	Data da Compra
00029/2020	00050	Pregão	410216	SAPATO SEGURANÇA		PAR	103	R\$34,22	PORTATIL COMERCIO DE EQUIPAMENTOS DE SEGURANCA LTDA	UNIVERSIDADE FEDERAL DE PERNAMBUCO	153080 - UNIVERSIDADE FEDERAL DE PERNAMBUCO	21/01/2021
00058/2020	00018	Pregão	410216	SAPATO SEGURANÇA		PAR	100	R\$39,43	SAGATI COMERCIO DE EQUIPAMENTOS DE SEGURANCA EIRELI	EMPRESA BRASILEIRA DE SERVIÇOS HOSPITALARES	155901 - HOSPITAL ESCOLA DA UNIV. FEDERAL DE PELOTAS	07/04/2021
00113/2020	00022	Pregão	410216	SAPATO SEGURANÇA		PAR	75	R\$67	LICITAR COMERCIO E REPRESENTAÇÕES DE PRODUTOS TEXTIS LTDA	EMPRESA BRASILEIRA DE SERVIÇOS HOSPITALARES	155019 - HOSPITAL UNIVERSITARIO JULIO MULLER	18/03/2021
00088/2020	00222	Pregão	410216	SAPATO SEGURANÇA		UNIDADE	6	R\$73,98	MASTERSUL EQUIPAMENTOS DE SEGURANCA LTDA	ESTADO DO PARANA	987985 - PREFEITO@CAFELANDIA.PR.SCV.BR	03/02/2021

Relatório gerado dia: 26/07/2021 às 15:37
Fonte: paineldeprecos.planejamento.gov.br

Handwritten number '4' in a circle.











(31) 3646-8009
 Faça uma busca

tudo em até 10x sem juros

[Consulte as regras](#)

Nome: Márcia - Sapato profissional Works BB65 verde claro tamanho 37 - Softworks



Sapato profissional Works BB65 verde claro tamanho 37 - Softworks

Ref: 553
 Marca: Softworks
 Postagem: 1 dia útil

 ENTREGA EM 1 DIA ÚTIL

de R\$ 104,48
 por R\$ 91,25
 ou 10x de R\$ 9,13 sem juros
 Economize R\$ 13,23 (12%)

Produto esgotado
 AVISE-ME QUANDO DISPONÍVEL

CEP: OK



O que você está buscando?

0 Painel do Cliente Fechar seu Pedido



SUA | [Contate-nos](#) | [Uniformes Profissionais](#) | [Trocias](#)



Conheça a Mameluko



Ate 6x sem juros no cartão

Calçados Profissionais



Primeira troca gratis



Consulte condições para Frete Grátis

FEMININOS

MASCULINOS

ENFERMAGEM / HOSPITAL

COZINHA

COLEÇÃO BRANCA

MARCAS

EXCLUSIVOS

EMPRESAS

OUTLET

[Início](#) / [Sticky Shoe Woman Antiderrapante - Verde Hospitalar](#)

Sticky Shoe Woman Antiderrapante - Verde Hospitalar

★★★★★ [3 Comentários](#) | [Ajuda](#)

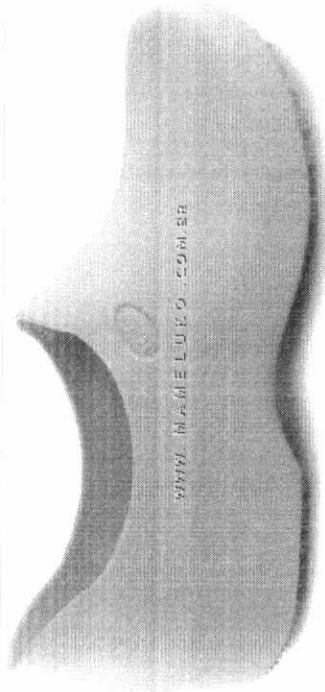

Variação

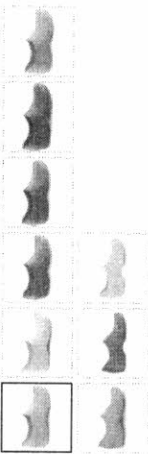

Tamanho

Selecione...

De **R\$99,90**

Por **R\$89,90**

Qtde

1

+ Adicionar ao pedido

Passa o mouse para visualizar em maior detalhe

MAIS IMAGENS

Todo site em 6X sem juros

Compre com 2 cartões

Entrega para todo o Brasil

Atendimento



O que você procura?

BUSCAR

Entrar Minha Conta

Meus Pedidos

Meu Carrinho

TODAS AS CATEGORIAS

HIGIENE E LIMPEZA

EPI E SEGURANÇA

SOLDAS E ABRASIVOS

FERRAMENTAS

MÁQUINAS

UTILIDADES

PAPELARIA E ESCRITÓRIO

VESTIMENTAS

Página inicial > Epi e segurança > Calçados de proteção > Calçados ocupacionais > Sapato Ocupacional Verde Claro Sticky Shoes



SAPATO OCUPACIONAL VERDE CLARO STICKY SHOES

Ref. Cód.: PRD-00003100

Avalie agora

R\$ 69,90
1x de R\$ 69,90

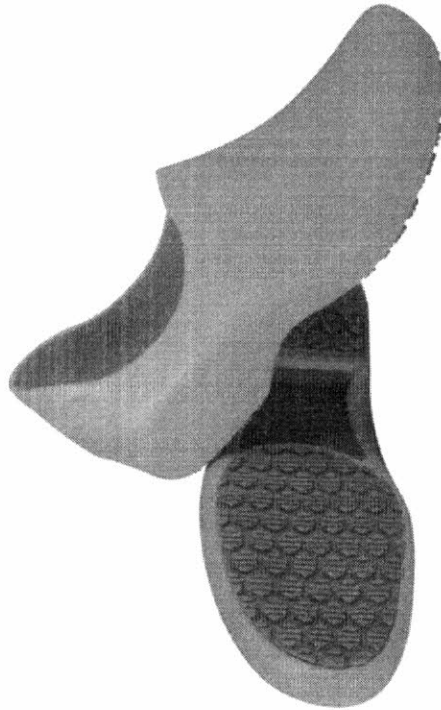

Selecione a quantidade:

1 + -

COR

Selecione

TAMANHO:

Selecione



MÉDIA **R\$ 53,63** MEDIANA **R\$ 53,22** MENOR **R\$ 34,22**

FILTROS APLICADOS

Descrição

Descrição Complementar

Ano da Compra

SAPATO SEGURANÇA, MATERIAL-TERMOPLÁSTICO, MATERIAL SOLA: BARRACHA VULCANIZADA ANTIDERRAPANTE, TAMANHO 39, CARACTERÍSTICAS ADICIONAIS: UNISSEX/ANATÔNICO/LAVAVEL/PALMILHA ANTIMICROBIANA, TIPO: MONOBLOCO FECHADO

SAPATO SEGURANÇA, MATERIAL-TERMOPLÁSTICO, MATERIAL SOLA BARRACHA VULCANIZADA ANTIDERRAPANTE, TAMANHO 39, CARACTERÍSTICAS ADICIONAIS: UNISSEX/ANATÔNICO/LAVAVEL/PALMILHA ANTIMICROBIANA, TIPO: MONOBLOCO FECHADO

2021

Quantidade total de registros: 4
 Registros apresentados: 1 a 4

Identificação da Compra	Número do Item	Modalidade	Código do Item	Descrição do Item	Descrição do Complementar	Unidade de Fornecimento	Quantidade Ofertada	Valor Unitário	Fornecedor	Órgão	UASG	Data da Compra
00029/2020	00050	Pregão	410216	SAPATO SEGURANÇA		PAR	103	R\$34,22	PORTÁIL COMERCIO DE EQUIPAMENTOS DE SEGURANÇA LTDA	UNIVERSIDADE FEDERAL DE PERNAMBUCO	153080 - UNIVERSIDADE FEDERAL DE PERNAMBUCO	21/01/2021
00058/2020	00018	Pregão	410216	SAPATO SEGURANÇA		PAR	100	R\$39,43	SAGATI COMERCIO DE EQUIPAMENTOS DE SEGURANÇA EIRELI	EMPRESA BRASILEIRA DE SERVIÇOS HOSPITALARES	155911 - HOSPITAL ESCOLA DA UNIV. FEDERAL DE PELOTAS	07/04/2021
00113/2020	00022	Pregão	410216	SAPATO SEGURANÇA		PAR	75	R\$67	LICITAR COMERCIO E REPRESENTACOES DE PRODUTOS TEXTeis LTDA	EMPRESA BRASILEIRA DE SERVIÇOS HOSPITALARES	155019 - HOSPITAL UNIVERSITARIO JULIO MULLER	18/03/2021
00088/2020	00222	Pregão	410216	SAPATO SEGURANÇA		UNIDADE	6	R\$73,88	MASTERSUL EQUIPAMENTOS DE SEGURANÇA LTDA	ESTADO DO PARANA	987985 - PREFEITO@CAFELANDIA.PR.GOV.BR	03/02/2021



SEJA BEM-VINDO! ACESSAR MINHA CONTA

BAIXAR APP PEDIDO WHATSAPP (11) 99652-7449 AJUDA E SUORTE



(19) 3468-4660
Atendimento de Segunda
a Sexta - 8:00 às 18:00 e



O que deseja procurar?

- DEPARTAMENTOS
- FEMININO
- ADVENTURE
- NOBUCK
- TÊNIS
- SAPATO
- BOTINA

HOME / COZINHA ENFERMAGEM / SAPATO SEGURANÇA ANTIDERRAPANTE ENFERMAGEM COZINHA HOTELARIA STICKY SHOE WOMAN CANADA EPI CA 39848

Galina

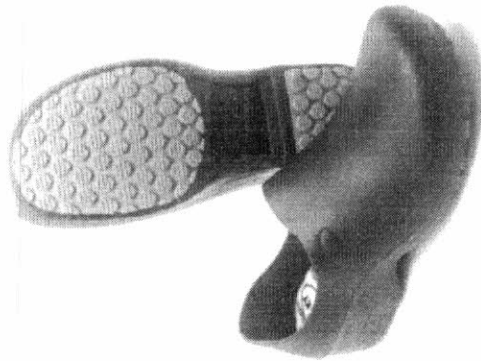

Sapato Segurança Antiderrapante
Enfermagem Cozinha Hotelaria
Sticky Shoe WOMAN Canada EPI CA
39848

DESTAQUE LANÇAMENTO

MARCA: CANADA EPI
ESTOQUE: 2060

R\$ 69,90

/ cada

CORES DISPONÍVEIS

Olá! O que você está buscando?



[Ajuda](#) | [Contate-nos](#) | [Uniformes Profissionais](#) | [Totas](#)



0

Panela do Cliente

Fechar seu Pedido



Conheça a Mameluko



Ate 6x sem juros no cartão

Calçados Profissionais

Consulte condições para Frete Grátis



Primeira troca gratis



FEMININOS

MASCULINOS

ENFERMAGEM / HOSPITAL

COZINHA

COLEÇÃO BRANCA

MARCAS

EXCLUSIVOS

EMPRESAS

OUTLET

[Totas](#) / [Tenis Profissional late Works II - Azul Marinho](#)

Tenis Profissional late Works II - Azul Marinho

[Home](#) | [SEU CARRINHO](#) | [SOMENTE](#)

Variação

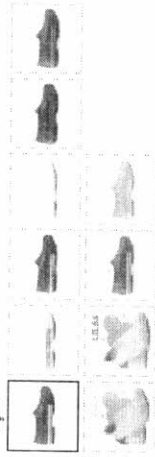

Tamanho

Selecione...



De R\$74,90

Por **R\$69,90**

Qtd

1

+ Adicionar ao pedido

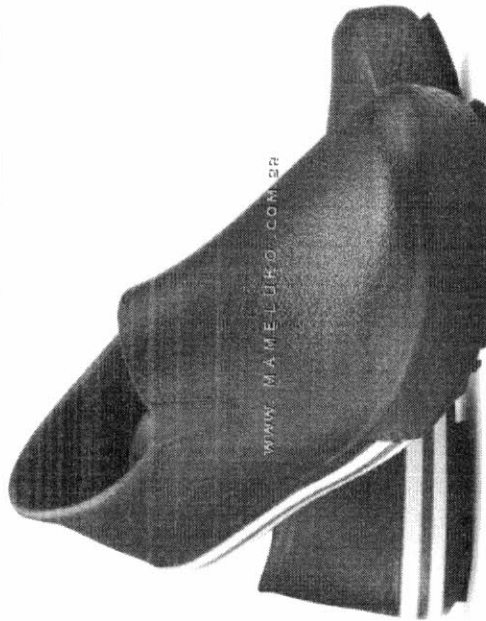

WWW.MAMELUKO.COM.BR



TENIS SOFT WORKS ANTIDERRAPANTE EVA REF BB80 Azul Marinho 34

Marca: SOFT WORKS

★★★★☆ 48 classificações | 5 perguntas respondidas

Por: R\$83,90

Em até 2x R\$ 41,95 sem juros Ver parcelas disponíveis

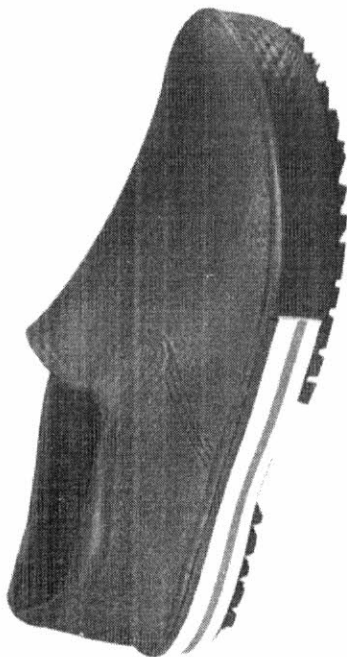

R\$83,90

Entrega com Frete GRATIS: 2 - 5 de Jul no seu primeiro pedido.

Entrega mais rápida: Sexta-feira, 2 de Jul

Se pedir dentro de 5 h e 50 min

Selecione o endereço

Em estoque.

Quantidade: 1

Adicionar ao carrinho

Comprar agora

Transação segura

Enviado por Amazon

Transação segura Enviado pela Amazon Política de devolução

Outros preços estão disponíveis em mais opções de compra, com ofertas que podem não ser elegíveis para o Amazon Prime.

Tamanho:

34

Cor: Azul Marinho



MÉDIA

R\$ 29,50

MEDIANA

R\$ 29,50

MENOR

R\$ 16

FILTROS APLICADOS

Descrição

CAMPO CIRÚRGICO, MATERIAL :100% ALGODÃO, GRAMATURA:MINIMA DE 270 G/M2, DIMENSÃO:CERCA DE 100 X 100 CM

Descrição Complementar

CAMPO CIRÚRGICO, MATERIAL : 100% ALGODÃO, GRAMATURA MÍNIMA DE 270 G/M2, DIMENSÃO CERCA DE 100 X 100 CM

Ano da Compra

2021

Quantidade total de registros: 2
Registros apresentados: 1 a 2

Identificação da Compra	Número do Item	Modalidade	Código do CATMAT	Descrição do Item	Descrição Complementar	Unidade de Fornecimento	Quantidade Ofertada	Valor Unitário	Fornecedor	Órgão	UASG	Data da Compra
00037/2020	00006	Pregão	460843	CAMPO CIRURGICO		UNIDADE	1.000	R\$16	M4 INDUSTRIA COMERCIO E SERVICOS EIRELI	EMPRESA BRASILEIRA DE SERVICOS HOSPITALARES	155013 - HOSPITAL UNIVERSITARIO ONOFRE LOPES	03/02/2021
00014/2021	00001	Pregão	460843	CAMPO CIRURGICO		UNIDADE	50	R\$43	BARRETO	COMANDO DA AERONAUTICA	120636 - GRUPEMUNTO DE APOIO DE LAGOA SANTA	23/06/2021



CAPOTE CIRÚRGICO
TRANSPASSADO

kits Campo Cirúrgico

Campo Cirurgico Simples

Campo Cirúrgico Duplo

Campo Cirúrgico
Fenestrado

Campo Cirúrgico KIT

LINHA ODONTOLOGIA

Protetores Odontológicos

LINHA VETERINARIO
PERSONALIZADO COM
BORDADO

Linha Gabardine

ACTION PROTEC: A
MALHA ANTIVIRAL

INFORMAÇÕES

[Sobre nós](#)

[Termos de Uso](#)

[Política de Entregas](#)

[Trocas e Envios](#)

[Atendimento](#)

[Depoimentos](#)

[Contato](#)

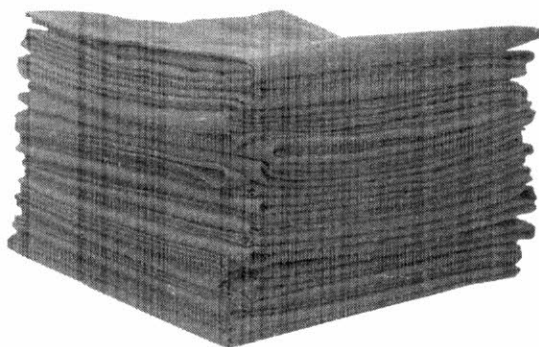

**CAMPO CIRÚRGICO SIMPLES, BRIM
PESADO, PROFISSIONAL**

cod.

R\$ 49,99

[Calcular frete](#)

Selecione:

Tamanho: 100x120cm ▼

Cor: AZUL ROYAL ▼

Comprar

Observação: Seu pedido será confeccionado especialmente para você, após a aprovação da compra. Por esse motivo, trabalhamos com o prazo de 8 dias para produção.

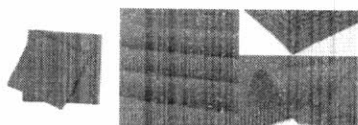

Clique na foto para ampliar.

Descrição

EESTILO MÉDICO



Pesquisar

OK

(41)
9622 - 4839

Minha conta

Conjunto Pijama Médico Cirúrgico Kits Campo Cirúrgico Linha Odontológica Linha Premium Linha Veterinário

Promoção



CATEGORIAS

SCRUBS

FEMININO

UNISSEX

MASCULINO

Linha Completa

Linha simples

Kit pijama Médico
Cirúrgicos

Tecido 100% algodão
Brim leve

Linha Premium Scrub
Basic Bolso cargo

LINHA PREMIUM

Linha Gabardine Premium

LINHA Cirúrgico Plus Size

TOUCA MÉDICA
CIRÚRGICA

Calça

Feminino

Masculino

Camisa

Feminino

Masculino

Capote Avental Médico
Cirúrgico

CAPOTE AVENTAL
CENTRO CIRÚRGICO
LONGO



Carrinho (vazio)

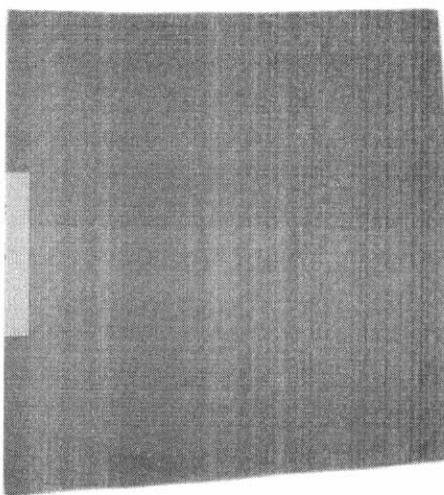

Campo cirurgico tecido brim (leve ou pesado)

R\$ 28,90

Referencia: CC35L02

Condição: Produto novo

Campo cirurgico em brim profissional

Tecido de excelente qualidade e alta resistência

Tingimento idôneo, resistente à lavagem industrial

PRODUZIMOS QUALQUER TAMANHO!

Quantidade

1

Cor



Tecido

Leve

tamanho

1,0 x 1,0 mt

Adicionar



Ministerio da Saúde
 Secretaria Executiva
 Departamento de Economia da Saúde, Investimentos e Desenvolvimento
 Coordenação Geral de Economia da Saúde
BPS - Banco de Preços em Saúde

segunda-feira 26 Julho 2021 16:51

ENS

GERAL

Usuário: aleandro itecher

Código BR: 0444189

Descrição CATMAT: CAMPO CIRÚRGICO, TIPO:FENESTRADO, MATERIAL :100% ALGODÃO, DIMENSÃO:CERCA DE 50 X 50 CM

ERÍODO

Data da Compra: 26/01/2020 à 26/07/2021

PS

ÓDIGO BR	DESCRIÇÃO CATMAT	DADOS DO ITEM		DADOS DA COMPRA			DADOS DO FABRICANTE/FORNECEDOR		DADOS DA INSTITUIÇÃO			VALORES					
		UNIDADE DE FORNECIMENTO	GENÉRICO	DATA COMPRA	MODALIDADE DA COMPRA	DATA INSERÇÃO	TIPO COMPRA	FABRICANTE	FABRICANTE FORNECEDOR	NOME DA INSTITUIÇÃO	MUNICÍPIO	UF	QTD ITENS COMPRADOS	PREÇO UNITÁRIO	CMED - PREÇO REGULADO	COMPETÊNCIA CMED	MÉDIA PONDERADA
R0444189	CAMPO CIRÚRGICO, TIPO:FENESTRADO, MATERIAL :100% ALGODÃO, DIMENSÃO:CERCA DE 50	UNIDADE	Não	04/02/2020	Pregão	03/11/2020	A	CREMER S.A	NORDMARKET COMERCIO DE PRODUTOS HOSPITALARES LTDA - ME	FUNDO MUNICIPAL DE SAUDE	ITATUBA	PB	120	42,8000	0,0000	N/A	42,8000

Observações

Média Ponderada

Impreca a média simples e o desvio-padrão dos preços unitários para desconsiderar os registros com preços unitários menores que a subtração do primeiro pelo segundo e maiores que a soma de ambos. Dos registros restantes, apura-se o quociente do valor total das transações pela quantidade total vendida. Ref.: Estatística para Economistas - 3ª Edição. Rodolfo Hoffmann - Pag. 39. Estes registros com preços unitários extremos são, em muitos casos, resultado de erros de especificação ou de digitação e, portanto, esta seleção homogênea e aumenta a consistência desta medida representativa.

Fale Conosco: (61) 3315-3990 bps@saude.gov.br
 (61) 3315-3991 www.saude.gov/banco



Ministério da Saúde

MÉDIA

R\$ 12,15

MEDIANA

R\$ 11,50

MENOR

R\$ 5,60

FILTROS APLICADOS

Descrição

AMPLIFICADOR DE SOM, MATERIAL: 100% ALGODÃO, DIMENSÃO: CERCA DE 50 X 50 CM, TIPO: FENESTRADO, MATERIAL* 100% ALGODÃO, DIMENSÃO 2021

Descrição Complementar

CERCA DE 50 X 50 CM

Quantidade total de registros: 4
Registros apresentados: 1 a 4

Identificação da Compra	Número do Item	Modalidade	Código do Item	Descrição do Item	Descrição Complementar	Unidade de Fornecimento	Quantidade Ofertada	Valor Unitário	Fornecedor	Orgão	UASG	Data da Compra
00036/2021	00340	Pregão	444189	CAMPO CIRURGICO		UNIDADE	4.000	R\$5,60	EQUIPAR MEDICO E HOSPITALAR LIMITADA	ESTADO DE MINAS GERAIS	984165 - PREFEITURA MUNICIPAL DE BORDA DA MATA	23/04/2021
00017/2021	00905	Pregão	444189	CAMPO CIRURGICO		UNIDADE	100	R\$6,50	SC DA CUNHA LEMES & CIA LTDA	EMPRESA BRASILEIRA DE SERVICOS HOSPITALARES	155180 - HOSP EN S DR WASHINGTON ANTONIO BARROS	27/04/2021
00014/2021	00712	Pregão	444189	CAMPO CIRURGICO		UNIDADE	600	R\$16,49	SC DA CUNHA LEMES & CIA LTDA	COMANDO DA AERONAUTICA	120006 - MAER-GAPBR-GRUPAMENTO DE APOIO DE BRASILIA/DF	23/04/2021
00004/2020	00220	Pregão	444189	CAMPO CIRURGICO		UNIDADE	1.500	R\$20	AGLIZA DISTRIBUIDORA LTDA	UNIVERSIDADE FEDERAL DE MINAS GERAIS	153282 - ESCOLA DE VETERINARIA/UFMG	20/04/2021

Descrição

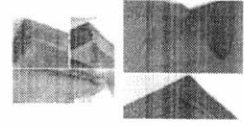

Clique na foto para ampliar.

Observação: Seu pedido será confeccionado especialmente para você, após a aprovação da compra. Por esse motivo, trabalhamos com o prazo de 8 dias para produção.

Comprar

Cor: AZUL ROYAL

Tamanho: 50x50

Selecione:

Calcular preço

R\$ 19,79
ou 2x de R\$ 10,19

CCO
Campo cirúrgico Fenestrado

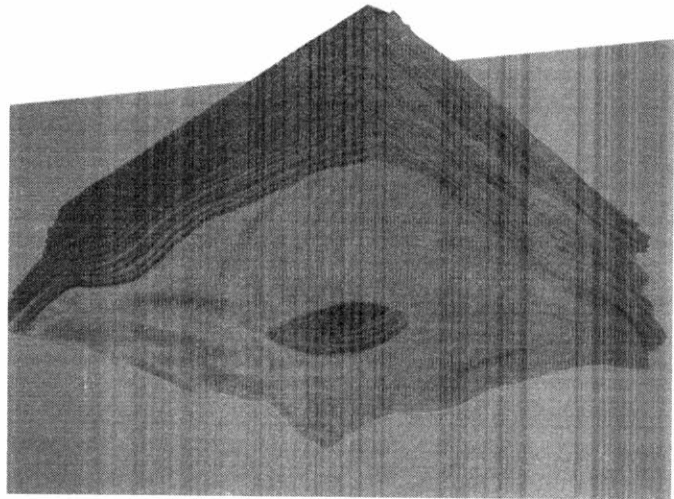

INFORMAÇÕES

- CAPOTE CIRÚRGICO
- TRANSPASSADO
- kits Campo Cirúrgico
- Campo Cirúrgico Simples
- Campo Cirúrgico Duplo
- Campo Cirúrgico Fenestrado
- Campo Cirúrgico KIT
- LINHA ODONTOLÓGIA
- Protetores Odontológicos
- LINHA VETERINÁRIO
- PERSONALIZADO COM BORDADO
- Linha Gabardine
- ACTION PROTEC: A
- MALHA ANTIVIRAL

- Sobre nós
- Termos de Uso
- Política de Entregas
- Trocas e Envios
- Atendimento
- Depoimentos
- Contato

(7)



Pesquisar

OK



(41) 9622 - 4839



Minicart de compra

Conjunto Pijama Médico Cirúrgico Kits Campo Cirúrgico Linha Odontológica Linha Premium Linha Veterinário

Promoções



CATEGORIAS

SCRUBS

FEMININO

UNISSEX

MASCULINO

Linha Completa

Linha simples

Kit pijama Médico Cirúrgicos

Tecido 100% algodão
Brim leve

Linha Premium Scrub
Basic Bolso cargo

LINHA PREMIUM

Linha Gabardine Premium

LINHA Cirúrgico Plus Size

TOUCA MÉDICA
CIRÚRGICA

Calça

Feminino

Masculino

Camisa

Feminino

Masculino

Capote Avental Médico
Cirúrgico

CAPOTE AVENTAL
CENTRO CIRÚRGICO
LONGO



Ministerio da Saúde
 Secretaria Executiva
 Departamento de Economia da Saúde, Investimentos e Desenvolvimento
 Coordenação Geral de Economia da Saúde
BPS - Banco de Preços em Saúde

09:30 27 Julho 2021

ENS

GERAL

Usuário: elbandro itecher

Código BR: 0444190

Descrição CATMAT: CAMPO CIRURGICO, TIPO:FENESTRADO, MATERIAL:100% ALGODÃO, DIMENSÃO:CERCA DE 75 X 75 CM

ERILDO

Data de Compra: 27/01/2020 a 27/07/2021

PS

ORÇ BR	DESCRIÇÃO CATMAT	UNIDADE DE FORNECIMENTO	GEMÉRICO	DATA COMPRA	DADOS DA COMPRA		TIPO COMPRA	FABRICANTE FORNECEDOR	DADOS DA INSTITUIÇÃO		VALORES		MÉDIA PONDERADA			
					MODALIDADE DA COMPRA	DATA INSERÇÃO			NOME DA INSTITUIÇÃO	MUNICÍPIO	UF	QTD ITENS COMPRADOS		PREÇO UNITÁRIO	PREÇO C/REGULADO	COMPETÊNCIA CMED
R04441 90	CAMPO CIRURGICO, TIPO:FENESTRADO, MATERIAL:100% ALGODÃO, DIMENSÃO:CERCA DE 75	UNIDADE	Não	11/03/2020	Pregão	24/07/2020	A	POLAR FIX INDUSTRIA E PRODUTOS COMERCIO DE ODONTOLOGICO PRODUTOS S E HOSPITALARE HOSPITALARES S LTDA - ME	MUNICIPIO DE MARILUZ	MARILUZ	PR	200	3.9000	0,0000	N/A	6,3867
R04441 90	CAMPO CIRURGICO, TIPO:FENESTRADO, MATERIAL:100% ALGODÃO, DIMENSÃO:CERCA DE 75	UNIDADE	Não	18/02/2021	Pregão	02/03/2021	A	POLAR FIX INDUSTRIA E COMERCIO DE PRODUTOS PARA HOSPITALARE SAUDE LTDA - ME S LTDA	FUNDO MUNICIPAL DE SAUDE DO MUNICIPIO DE SARANDI	SARANDI	PR	100	11,3600	0,0000	N/A	6,3867

Observações

Média Ponderada

Impreca a média simples e o desvio-padrão dos preços unitários para desconsiderar os registros com preços unitários menores que a subtração do primeiro pelo segundo e maiores que a soma de ambos. Dos registros restantes, apura-se o quociente do valor total das transações pela quantidade total vendida. Ref.: Estatística para Economistas - 3ª Edição, Rodolfo Hoffmann - Pag. 39. Estes registros com preços unitários extremos são, em muitos casos, resultado de erros de especificação ou de digitação e, portanto, esta seleção homogeneiza e aumenta a consistência desta medida representativa.*

Fale Conosco: (61) 3315-3990 bps@saude.gov.br
 (61) 3315-3991 www.saude.gov.br/banco



Ministério da Saúde

MÉDIA

R\$ 10,25

MEDIANA

R\$ 10,50

MENOR

R\$ 6

FILTROS APLICADOS

Descrição

Descrição Complementar

Ano da Compra

2021

CAMPO CIRÚRGICO, TIPO:FENESTRADO, MATERIAL :100% ALGODÃO, DIMENSÃO:CERCA DE 75 X 75 CM, TIPO FENESTRADO, MATERIAL* 100% ALGODÃO, DIMENSÃO CERCA DE 75 X 75 CM

Quantidade total de registros: 7

Registros apresentados: 1 a 7

Identificação da Compra	Número do Item	Modalidade	Código do Item CATMAT	Descrição do Item	Descrição Complementar	Unidade de Fornecimento	Quantidade Ofertada	Valor Unitário	Fornecedor	Órgão	UASG	Data da Compra
00065/2021	00007	Pregão	444190	CAMPO CIRÚRGICO		UNIDADE	500	R\$6	MG-CE COMERCIO DE PRODUTO MEDICO- HOSPITALAR LTDA	EMPRESA BRASILEIRA DE SERVIÇOS HOSPITALARES	155008 - HOSPITAL UNIVERSITARIO DO PIAUI	08/06/2021
00007/2020	00091	Pregão	444190	CAMPO CIRÚRGICO		UNIDADE	5.800	R\$7,64	HOSPBX DISTRIBUIDORA DE PRODUTOS HOSPITALARES LTDA	COMANDO DO EXERCITO	160365 - HOSPITAL DE GUARNICAO DE BAGEERS	10/05/2021
00011/2021	00047	Pregão	444190	CAMPO CIRÚRGICO		UNIDADE	40	R\$9,95	MAXLAB PRODUTOS PARA DIAGNOSTICOS E PESQUISAS LTDA	ESTADO DE GOIAS	989429 - PREFEITURA MUNICIPAL DE JANDAIA/GO	27/05/2021
00111/2020	00013	Pregão	444190	CAMPO CIRÚRGICO		UNIDADE	100	R\$10,50	NR INDUSTRIA E COMERCIO DE PRODUTOS E ROUPAS HOSPITALARES EIRELI	EMPRESA BRASILEIRA DE SERVIÇOS HOSPITALARES	155008 - HOSPITAL UNIVERSITARIO DO PIAUI	11/02/2021
00099/2020	00030	Pregão	444190	CAMPO CIRÚRGICO		UNIDADE	100	R\$11,36	ANGULAR PRODUTOS PARA SAUDE LTDA	ESTADO DO PARANA	988461 - PREFEITURA MUNICIPAL DE SARANHIPP	22/02/2021

Relatório gerado dia: 27/07/2021 às 09:55

Fonte: paineldeprescos.planejamento.gov.br



CAPOTE CIRÚRGICO
TRANSPASSADO

kits Campo Cirúrgico

Campo Cirúrgico Simples

Campo Cirúrgico Duplo

Campo Cirúrgico
Fenestrado

Campo Cirúrgico KIT

LINHA ODONTOLOGIA

Protetores Odontológicos

LINHA VETERINARIO
PERSONALIZADO COM
BORDADO

Linha Gabardine

ACTION PROTEC: A
MALHA ANTIVIRAL

INFORMAÇÕES

[Sobre nós](#)

[Termos de Uso](#)

[Política de Entregas](#)

[Trocas e Envios](#)

[Atendimento](#)

[Depoimentos](#)

[Contato](#)

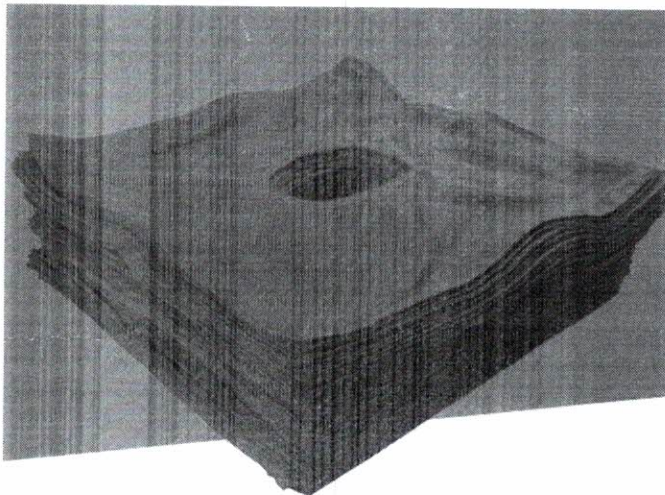

Campo cirúrgico Fenestrado

CCID.

R\$ 39,59

ou 2x de R\$ 20,39

[Calcular frete](#)

Selecione:

Tamanho: 70x70 ▼

Cor: AZUL ROYAL ▼

[Comprar](#)

Observação: Seu pedido será confeccionado especialmente para você, após a aprovação da compra. Por esse motivo, trabalhamos com o prazo de 8 dias para produção.

[Clique na foto para ampliar.](#)

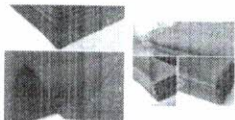

Descrição

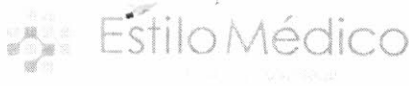

Pesquisar

OK



(41) 9622 - 4839



Minicartão de crédito

- Conjunto Pijama Médico Cirúrgico
- Kits Campo Cirúrgico
- Linha Odontológica
- Linha Premium
- Linha Veterinário

Promoções



CATEGORIAS

SCRUBS

FEMININO

UNISSEX

MASCULINO

Linha Completa

Linha simples

Kit pijama Médico Cirúrgicos

Tecido 100% algodão
Brim leve

Linha Premium Scrub
Basic Bolso cargo

LINHA PREMIUM

Linha Gabardine Premium

LINHA Cirúrgico Plus Size

TOUCA MÉDICA
CIRÚRGICA

Calça

Feminino

Masculino

Camisa

Feminino

Masculino

Capote Avental Médico
Cirúrgico

CAPOTE AVENTAL
CENTRO CIRÚRGICO
LONGO



MÉDIA

R\$ 11,96

MEDIANA

R\$ 11,96

MENOR

R\$ 7,92

FILTROS APLICADOS

Descrição

Descrição Complementar

Ano da Compra

Modalidade da Compra

Período da Compra

CAMPO CIRÚRGICO, TIPO-SIMPLES, MATERIAL :100% ALGODÃO, GRAMATURA:CERCA DE 200 G/M2, DIMENSÃO:CERCA DE 75 X 75 CM

CAMPO CIRÚRGICO, TIPO SIMPLES, MATERIAL* 100% ALGODÃO, GRAMATURA CERCA DE 200 G/M2, DIMENSÃO CERCA DE 75 X 75 CM

2021

Pregão

Comprado Últimos 60 dias

Quantidade total de registros: 2
Registros apresentados: 1 a 2

Identificação da Compra	Número do Item	Modalidade	Código do CATMAT	Descrição do Item	Descrição Complementar	Unidade de Fornecimento	Quantidade Ofertada	Valor Unitário	Fornecedor	Órgão	UASG	Data da Compra
00011/2021	00048	Pregão	464907	CAMPO CIRÚRGICO		UNIDADE	50	R\$7,92	MAXLAB PRODUTOS PARA DIAGNOSTICOS E PESQUISAS LTDA	ESTADO DE GOIAS	989429 - PREFEITURA MUNICIPAL DE JANDAIA/GO	27/05/2021
00006/2021	00041	Pregão	464907	CAMPO CIRÚRGICO		UNIDADE	50	R\$16	ROSILENE F SOUSA COMERCIO EIRELI	ESTADO DO MARANHÃO	981297 - PREFEITURA MUNICIPAL DE ZE DOCA	15/06/2021

capote cirúrgico
transpassado

kits Campo Cirúrgico

Campo Cirúrgico Simples

Campo Cirúrgico Duplo

Campo Cirúrgico
Fenestrado

Campo Cirúrgico KIT

LINHA ODONTOLOGIA

Protetores Odontológicos

LINHA VETERINARIO
PERSONALIZADO COM
BORDADO

Linha Gabardine

ACTION PROTEC: A
MALHA ANTIVIRAL

INFORMAÇÕES

[Sobre nós](#)

[Termos de Uso](#)

[Política de Entregas](#)

[Trocas e Envios](#)

[Atendimento](#)

[Depoimentos](#)

[Contato](#)

CAMPO CIRÚRGICO SIMPLES, BRIM PESADO, PROFISSIONAL

coo.

R\$ 18,99

[Calcular frete](#)

Selecione:

Tamanho: 60x60cm ▾

Cor: AZUL ROYAL ▾

[Comprar](#)

Observação: Seu pedido será confeccionado especialmente para você, após a aprovação da compra. Por esse motivo, trabalhamos com o prazo de 8 dias para produção.

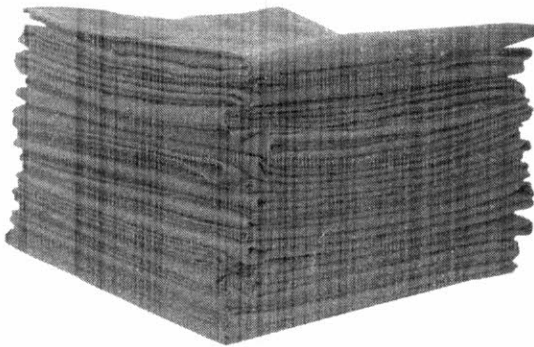

Clique na foto para ampliar.

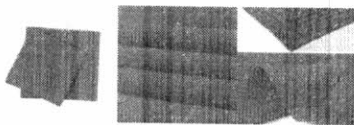

Descrição

EESTILO MEDICO



Estilo Médico

Pesquisar

OK



(41) 9622 - 4839



Minha Conta

Conjunto Pijama Médico Cirúrgico Kits Campo Cirúrgico Linha Odontológica Linha Premium Linha Veterinário

Promoções



CATEGORIAS

SCRUBS

FEMININO

UNISSEX

MASCULINO

Linha Completa

Linha simples

Kit pijama Médico Cirúrgicos

Tecido 100% algodão Brim leve

Linha Premium Scrub Basic Boíso cargo

LINHA PREMIUM

Linha Gabardine Premium

LINHA Cirúrgico Plus Size

TOUCA MÉDICA CIRÚRGICA

Calça

Feminino

Masculino

Camisa

Feminino

Masculino

Capote Avental Médico Cirúrgico

CAPOTE AVENTAL CENTRO CIRÚRGICO LONGO



Paralela



Carrinho (vazio)

- Home
- Empresa
- Medicina
- Odontologia
- Consumo
- Equipamentos
- Entrega
- Pagamento
- Serviços
- Export & Import

- Medicina
- Roupa
- Campo cirurgico tecido brim (leve ou pesado)

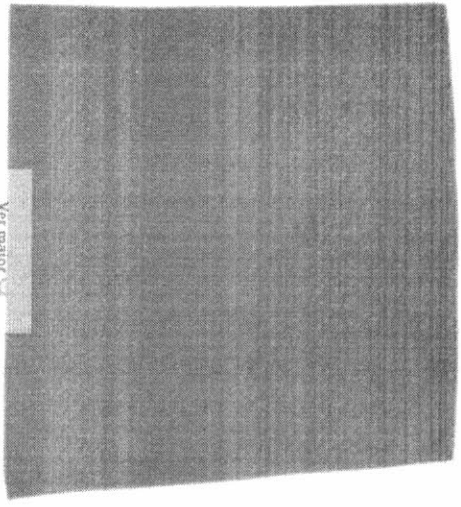

Ver maior

Campo cirurgico tecido brim (leve ou pesado)

Referência: C05B100

Condição: Produto novo

Classe: Cirurgico em brim profissional

Teido de excelente qualidade e alta resistencia.

Tratamento idêntico: resistente a lavagem industrial

PRODUTOS QUALQUER TAMANHO!

R\$ 14,90

Quantidade

1

Cor

Teido

Lave

tamanho

50 x 50 cms

Adicionar

Chat