

REPUBLICA FEDERATIVA DO BRASIL
 MINISTERIO DA INFRAESTRUTURA
 DEPARTAMENTO NACIONAL DE TRANSITO
 CARTILHA NACIONAL DE HABILITACAO

PR

VALIDA EM TODO O TERRITÓRIO NACIONAL
2094224734

NOME: JULIO ALBERTO AQSENEN

DOC. IDENTIDADE / CMC, IPESOR / UF: 12621433-2 SESP PR

CPF: 080.923.089-50 DATA NASCIMENTO: 18/01/2001

FILIAÇÃO: SIMAO CIRINEU AQSENEN
EDITE SILVA AQSENEN

PERMISSÃO: ACC CAT. HAB: B

Nº REGISTRO: 07244782380 VALEZADE: 21/01/2024 1ª HABILITAÇÃO: 15/04/2019

OBSERVAÇÕES

ASSINATURA DO PORTADOR

LOCAL: GUARAPUAVA, PR DATA EMISSÃO: 20/04/2020

ASSINATURA DO EMISSOR

51020883772
PR918081515

PROIBIDO PLASTIFICAR
2094224734

PARANÁ

Documento Autenticado Digitalmente de acordo com os artigos 1º, 3º e 7º inc. V 8º, 41 e 52 da Lei Federal 8.935/1994 e Art. 6º Inc. XII da Lei Estadual 8.721/2008 autêntico a presente imagem digitalizada, reprodução fiel do documento apresentado e conferido neste ato. O referido é verdade. Dou fé. ***** Confira os dados do ato em: https://selodigital.tjpb.jus.br ou Consulte o Documento em: https://azevedobastos.not.br/documento/72810106203463398218



CARTÓRIO
 Autenticação Digital Código: 72810106203463398218-1
 Data: 01/06/2020 09:04:09
 Valor Total do Ato: R\$ 4,56
 Selo Digital Tipo Normal C: AKB82197-6ZD3;



Cartório Azevedo Bastos
 Av. Presidente Epitácio Pessoa - 1145
 Bairro dos Estado, João Pessoa - PB
 (83) 3244-5404 - cartorio@azevedobastos.not.br
 https://azevedobastos.not.br

Bel. Válder Azevedo de Miranda Cavalcanti
 Titular

TJPB



REPÚBLICA FEDERATIVA DO BRASIL
ESTADO DA PARAÍBA
CARTÓRIO AZEVEDO BASTOS
FUNDADO EM 1888

PRIMEIRO REGISTRO CIVIL DE NASCIMENTO E ÓBITOS E PRIVATIVO DE CASAMENTOS, INTERDIÇÕES E TUTELAS DA COMARCA DE
JOÃO PESSOA

Av. Epitácio Pessoa, 1145 Bairro dos Estados 58030-00, João Pessoa PB
Tel.: (83) 3244-5404 / Fax: (83) 3244-5484
<http://www.azevedobastos.not.br>
E-mail: cartorio@azevedobastos.not.br



DECLARAÇÃO DE SERVIÇO DE AUTENTICAÇÃO DIGITAL

O Bel. Válber Azevêdo de Miranda Cavalcanti, Oficial do Primeiro Registro Civil de Nascimentos e Óbitos e Privativo de Casamentos, Interdições e Tutelas com atribuição de autenticar e reconhecer firmas da Comarca de João Pessoa Capital do Estado da Paraíba, em virtude de Lei, etc...

DECLARA para os devidos fins de direito que, o documento em anexo identificado individualmente em cada Código de Autenticação Digital¹ ou na referida sequência, foi autenticado de acordo com as Legislações e normas vigentes².

DECLARO ainda que, para garantir transparência e segurança jurídica de todos os atos oriundos da atividade Notarial e Registral no Estado da Paraíba, foi instituído pela Lei Nº 10.132, de 06 de novembro de 2013, a aplicação obrigatória de um Selo Digital de Fiscalização Extrajudicial em todos os atos de notas e registro, composto de um código único (por exemplo: Selo Digital: ABC12345-X1X2) e dessa forma, cada autenticação processada pela nossa Serventia pode ser verificada e confirmada tantas vezes quanto for necessário através do site do Tribunal de Justiça do Estado da Paraíba, endereço <https://corregedoria.tjpb.jus.br/selo-digital/>

A autenticação digital do documento faz prova de que, na data e hora em que ela foi realizada, a empresa OAMIS PNEUS PNEUS IMPORTACAO E EXPORTACAO LTDA - ME tinha posse de um documento com as mesmas características que foram reproduzidas na cópia autenticada, sendo da empresa OAMIS PNEUS PNEUS IMPORTACAO E EXPORTACAO LTDA - ME a responsabilidade, única e exclusiva, pela idoneidade do documento apresentado a este Cartório.

Esta DECLARAÇÃO foi emitida em **01/06/2020 09:59:54 (hora local)** através do sistema de autenticação digital do Cartório Azevedo Bastos, de acordo com o Art. 1º, 10º e seus §§ 1º e 2º da MP 2200/2001, como também, o documento eletrônico autenticado contendo o Certificado Digital do titular do Cartório Azevedo Bastos, poderá ser solicitado diretamente a empresa OAMIS PNEUS PNEUS IMPORTACAO E EXPORTACAO LTDA - ME ou ao Cartório pelo endereço de e-mail autentica@azevedobastos.not.br

Para informações mais detalhadas deste ato, acesse o site <https://autdigital.azevedobastos.not.br> e informe o Código de Consulta desta Declaração.

A consulta desta Declaração estará disponível em nosso site.

¹Código de Autenticação Digital: 72810106203463398218-1

²Legislações Vigentes: Lei Federal nº 8.935/94, Lei Federal nº 10.406/2002, Medida Provisória nº 2200/2001, Lei Federal nº 13.105/2015, Lei Estadual nº 8.721/2008, Lei Estadual nº 10.132/2013 e Provimento CGJ N° 003/2014.

O referido é verdade, dou fé.

CHAVE DIGITAL

00005b1d734fd94f057f2d69fe6bc05b35a2e38ec41d8bc6eedd43d193e3102beef0effc5d22afef8c6eb024dcda254b9c54149040d2202ecacb529713a
21cb5701d804549a4a23d3cae801dac6c2c75



Presidência da República
Casa Civil
Medida Provisória Nº 2.200-2,
de 24 de agosto de 2001.



CNH Digital

Departamento Nacional de Trânsito

REPÚBLICA FEDERATIVA DO BRASIL
 MINISTÉRIO DA INFRAESTRUTURA
 DEPARTAMENTO NACIONAL DE TRÂNSITO
 CARTEIRA NACIONAL DE HABILITAÇÃO

PR

VÁLIDA EM TODO O TERRITÓRIO NACIONAL
 1522005770

1522005770

NOME: CLAUDINOR JOSEFINO DA SILVA

DOC. IDENTIDADE/ÓRG. EMISSOR/UF: 94831733 SESP PR

CPF: 090.221.979-36 DATA NASCIMENTO: 31/03/1985

FILIAÇÃO: HUMBERTO CARMO DA SILVA
 CAROLINA JOSEFINO

PERMISSÃO: A B C D E F G H I J K L M N O P Q R S T U V W X Y Z ACC: 1 2 3 4 5 6 7 8 9 10 11 12 CAT. HAB.: AB

Nº REGISTRO: 03510593952 VALIDADE: 18/09/2022 1ª HABILITAÇÃO: 18/02/2005

OBSERVAÇÕES:

ASSINATURA DO PORTADOR: *Claudinor J. D. Silva*

LOCAL: GUARAPUAVA, PR DATA EMISSÃO: 18/09/2017

ASSINADO DIGITALMENTE
 DEPARTAMENTO ESTADUAL DE TRÂNSITO 60815382330
 PR913286205

PARANÁ

DENATRAN CONTRAN

QR-CODE



Documento assinado com certificado digital em conformidade com a Medida Provisória nº 2200-2/2001. Sua validade poderá ser confirmada por meio da comparação deste arquivo digital com o arquivo de assinatura (.p7s) no endereço: < <http://www.serpro.gov.br/assinador-digital> >.

SERPRO / DENATRAN

Documento Autenticado Digitalmente de acordo com os artigos 1º, 3º e 7º inc. V 8º, 41 e 52 da Lei Federal 8.935/1994 e Art. 6º Inc. XII da Lei Estadual 8.721/2008 autêntico a presente imagem digitalizada, reprodução fiel do documento apresentado e conferido neste ato. O referido é verdade. Dou fé. ***** Confira os dados do ato em: <https://selodigital.tjpb.jus.br> ou Consulte o Documento em: <https://azevedobastos.not.br/documento/72811609207623716184>



CARTÓRIO Autenticação Digital Código: 72811609207623716184-1
 Data: 16/09/2020 12:20:49
 Valor Total do Ato: R\$ 4,56
 Selo Digital Tipo Normal C: AKL82801-EYGC;



CNJ: 06.870-0

Cartório Azevêdo Bastos
 Av. Presidente Epitácio Pessoa - 1145
 Bairro dos Estado, João Pessoa - PB
 (83) 3244-5404 - cartorio@azevedobastos.not.br
<https://azevedobastos.no.br>

Bel. Válber Azevêdo de Miranda Cavalcanti
 Titular

TJPB



REPÚBLICA FEDERATIVA DO BRASIL
ESTADO DA PARAÍBA
CARTÓRIO AZEVEDO BASTOS
FUNDADO EM 1888

PRIMEIRO REGISTRO CIVIL DE NASCIMENTO E ÓBITOS E PRIVATIVO DE CASAMENTOS, INTERDIÇÕES E TUTELAS DA COMARCA DE
JOÃO PESSOA

Av. Epitácio Pessoa, 1145 Bairro dos Estados 58030-00, João Pessoa PB
Tel.: (83) 3244-5404 / Fax: (83) 3244-5484
<http://www.azevedobastos.not.br>
E-mail: cartorio@azevedobastos.not.br



DECLARAÇÃO DE SERVIÇO DE AUTENTICAÇÃO DIGITAL

O Bel. Válber Azevêdo de Miranda Cavalcanti, Oficial do Primeiro Registro Civil de Nascimentos e Óbitos e Privativo de Casamentos, Interdições e Tutelas com atribuição de autenticar e reconhecer firmas da Comarca de João Pessoa Capital do Estado da Paraíba, em virtude de Lei, etc...

DECLARA para os devidos fins de direito que, o documento em anexo identificado individualmente em cada Código de Autenticação Digital¹ ou na referida sequência, foi autenticado de acordo com as Legislações e normas vigentes².

DECLARO ainda que, para garantir transparência e segurança jurídica de todos os atos oriundos da atividade Notarial e Registral no Estado da Paraíba, foi instituído pela Lei Nº 10.132, de 06 de novembro de 2013, a aplicação obrigatória de um Selo Digital de Fiscalização Extrajudicial em todos os atos de notas e registro, composto de um código único (por exemplo: Selo Digital: ABC12345-X1X2) e dessa forma, cada autenticação processada pela nossa Serventia pode ser verificada e confirmada tantas vezes quanto for necessário através do site do Tribunal de Justiça do Estado da Paraíba, endereço <https://corregedoria.tjpb.jus.br/selo-digital/>

A autenticação digital do documento faz prova de que, na data e hora em que ela foi realizada, a empresa OAMIS PNEUS PNEUS IMPORTACAO E EXPORTACAO LTDA - ME tinha posse de um documento com as mesmas características que foram reproduzidas na cópia autenticada, sendo da empresa OAMIS PNEUS PNEUS IMPORTACAO E EXPORTACAO LTDA - ME a responsabilidade, única e exclusiva, pela idoneidade do documento apresentado a este Cartório.

Esta DECLARAÇÃO foi emitida em **16/09/2020 13:56:44 (hora local)** através do sistema de autenticação digital do Cartório Azevedo Bastos, de acordo com o Art. 1º, 10º e seus §§ 1º e 2º da MP 2200/2001, como também, o documento eletrônico autenticado contendo o Certificado Digital do titular do Cartório Azevedo Bastos, poderá ser solicitado diretamente a empresa OAMIS PNEUS PNEUS IMPORTACAO E EXPORTACAO LTDA - ME ou ao Cartório pelo endereço de e-mail autentica@azevedobastos.not.br

Para informações mais detalhadas deste ato, acesse o site <https://autdigital.azevedobastos.not.br> e informe o *Código de Autenticação Digital*.

Esta Declaração é válida por tempo indeterminado e está disponível para consulta em nosso site.

¹**Código de Autenticação Digital:** 72811609207623716184-1

²**Legislações Vigentes:** Lei Federal nº 8.935/94, Lei Federal nº 10.406/2002, Medida Provisória nº 2200/2001, Lei Federal nº 13.105/2015, Lei Estadual nº 8.721/2008, Lei Estadual nº 10.132/2013 e Provimento CGJ Nº 003/2014.

O referido é verdade, dou fé.

CHAVE DIGITAL

00005b1d734fd94f057f2d69fe6bc05bb3e2cf49cff3b1367d18f9be947ac9102d336d6b5a44991736e1fd6b9bca521e6b36b8f72dd586cd47167b3307b71a76701d804549a4a23d3cae801dac6c2c75



Presidência da República
Casa Civil
Medida Provisória Nº 2.200-2,
de 24 de agosto de 2001.





PROCURAÇÃO

Através do presente instrumento particular de mandato, a Senhora **EDITE SILVA AQSENEN**, Brasileira, Casada, Empresária, portadora da Carteira de Identidade Nº 5.503.651-9 SSP/PR, inscrita no CPF sob o Nº 706.392.219-04, residente e domiciliada à Rua Paraná esquina com Rua Capitão Rocha, Nº 2925, Bairro Bonsucesso, município de Guarapuava, estado do Paraná, Sócia Administradora da Empresa **OAMIS PNEUS IMPORTAÇÃO E EXPORTAÇÃO LTDA**, devidamente inscrita no CNPJ/MF nº 20.707.920/0001-51, com sede à Rua Vicente Machado, Nº 2188, Centro, na cidade de Guarapuava, Estado do Paraná, nomeia e constitui seu bastante Procurador o Senhor **CLAUDINOR JOSEFINO DA SILVA**, portador da Cédula de Identidade RG n.º 9.483.173-3 SESP/PR, inscrito no CPF sob o Nº 050.221.979-36, residente à Av. Expedicionário Luiz Sávio, Nº 427, Bairro Primavera, município de Guarapuava, estado do Paraná, CEP 85050-160, outorgando-lhe amplos poderes especiais para transigir, fazer acordo, firmar compromisso, substabelecer, renunciar, assinar, desistir, formular verbalmente lances ou ofertas em processos licitatórios, atuar no pedido e retirada de documentações, praticar todos os atos perante repartições públicas federais, estaduais, municipais, economia mista, autarquias, inclusive assinar propostas, declarações, atas e contratos pertinentes ao Contrato Social da empresa em órgãos da administração pública direta e indireta, interpor recursos a quaisquer fases dos processos licitatórios, enfim, participar e representar a Empresa em Processos Licitatórios.

A presente Procuração é válida até o dia 31 de dezembro de 2021.

Guarapuava (PR), em 21 de setembro de 2020.

CARTÓRIO
Serviço Notarial e Registral
de Carro Quebrado

Edite Aqsenen
EDITE SILVA AQSENEN
Sócia Administradora
RG 5.503.651-9 SSP/PR
CPF 706.392.219-04

Claiton Cesar de Faria
ESCREVENTE

Selo N°: qY4J.g8ZVI.lvhkT. Controle: zoHGR.66PkJ.
Valide esse Selo em <http://fmrmpen.com.br>
Reconheço por Semelhança a assinatura de **EDITE SILVA AQSENEN**, *0046* *566596*.
Em Teve em Verdade
Guarapuava-PR, 21 de setembro de 2020 - 13:46:39h.

Malcon Savio Nogueira - Escrevente

Serviço Notarial e Registral de Carro Quebrado
Rodrigo Thomaz Michalowski Oliveira
Oficial Designado
Avenida Prof. Manoel de Jesus, 228 - Centro - 85.010-090 - Guarapuava - PR - Fone: (41) 305-5094

CARTÓRIO
Serviço Notarial e Registral
de Carro Quebrado
Rodrigo Thomaz Michalowski Oliveira
Oficial Designado
FONE: (41) 305-5094

Documento Autenticado Digitalmente de acordo com os artigos 1º, 3º e 7º inc. V 8º, 41 e 52 da Lei Federal 8.935/1994 e Art. 6º Inc. XII da Lei Estadual 8.721/2008 autêntico a presente imagem digitalizada, reprodução fiel do documento apresentado e conferido neste ato. O referido é verdade. Dou fé. ***** Confira os dados do ato em: <https://selodigital.tjpb.jus.br> ou Consulte o Documento em: <https://azevedobastos.not.br/documento/72812109201301952043>

REPÚBLICA FEDERATIVA DO BRASIL
ESTADO DA PARAÍBA
CARTÓRIO AZEVEDO BASTOS
FUNDADO EM 1888

PRIMEIRO REGISTRO CIVIL DE NASCIMENTO E ÓBITOS E PRIVATIVO DE CASAMENTOS, INTERDIÇÕES E TUTELAS DA COMARCA DE JOÃO PESSOA

Av. Epitácio Pessoa, 1145 Bairro dos Estados 58030-00, João Pessoa PB
Tel.: (83) 3244-5404 / Fax: (83) 3244-5484
http://www.azevedobastos.not.br
E-mail: cartorio@azevedobastos.not.br



DECLARAÇÃO DE SERVIÇO DE AUTENTICAÇÃO DIGITAL

O Bel. Válber Azevêdo de Miranda Cavalcanti, Oficial do Primeiro Registro Civil de Nascimentos e Óbitos e Privativo de Casamentos, Interdições e Tutelas com atribuição de autenticar e reconhecer firmas da Comarca de João Pessoa Capital do Estado da Paraíba, em virtude de Lei, etc...

DECLARA para os devidos fins de direito que, o documento em anexo identificado individualmente em cada Código de Autenticação Digital¹ ou na referida sequência, foi autenticado de acordo com as Legislações e normas vigentes².

DECLARO ainda que, para garantir transparência e segurança jurídica de todos os atos oriundos da atividade Notarial e Registral no Estado da Paraíba, foi instituído pela Lei Nº 10.132, de 06 de novembro de 2013, a aplicação obrigatória de um Selo Digital de Fiscalização Extrajudicial em todos os atos de notas e registro, composto de um código único (por exemplo: Selo Digital: ABC12345-X1X2) e dessa forma, cada autenticação processada pela nossa Serventia pode ser verificada e confirmada tantas vezes quanto for necessário através do site do Tribunal de Justiça do Estado da Paraíba, endereço <https://corregedoria.tjpb.jus.br/selo-digital/>

A autenticação digital do documento faz prova de que, na data e hora em que ela foi realizada, a empresa OAMIS PNEUS PNEUS IMPORTACAO E EXPORTACAO LTDA - ME tinha posse de um documento com as mesmas características que foram reproduzidas na cópia autenticada, sendo da empresa OAMIS PNEUS PNEUS IMPORTACAO E EXPORTACAO LTDA - ME a responsabilidade, única e exclusiva, pela idoneidade do documento apresentado a este Cartório.

Esta DECLARAÇÃO foi emitida em **21/09/2020 14:48:16 (hora local)** através do sistema de autenticação digital do Cartório Azevedo Bastos, de acordo com o Art. 1º, 10º e seus §§ 1º e 2º da MP 2200/2001, como também, o documento eletrônico autenticado contendo o Certificado Digital do titular do Cartório Azevedo Bastos, poderá ser solicitado diretamente a empresa **OAMIS PNEUS PNEUS IMPORTACAO E EXPORTACAO LTDA - ME** ou ao Cartório pelo endereço de e-mail autentica@azevedobastos.not.br

Para informações mais detalhadas deste ato, acesse o site <https://autdigital.azevedobastos.not.br> e informe o *Código de Autenticação Digital*.

Esta Declaração é válida por **tempo indeterminado** e está disponível para consulta em nosso site.

¹**Código de Autenticação Digital:** 72812109201301952043-1

²**Legislações Vigentes:** Lei Federal nº 8.935/94, Lei Federal nº 10.406/2002, Medida Provisória nº 2200/2001, Lei Federal nº 13.105/2015, Lei Estadual nº 8.721/2008, Lei Estadual nº 10.132/2013 e Provimento CGJ N° 003/2014.

O referido é verdade, dou fé.

CHAVE DIGITAL

00005b1d734fd94f057f2d69fe6bc05b54b7920bf2101922dd8971c1fd4a0699d7aacbb0b03b1fa9d14b6339573cd053adcf8fb59b52e0a8786dfc8a48383020701d804549a4a23d3cae801dac6c2c75



Presidência da República
Casa Civil
Medida Provisória Nº 2.200-2,
de 24 de agosto de 2001.





REPÚBLICA FEDERATIVA DO BRASIL
ESTADO DO PARANÁ
COMARCA DE GUARAPUAVA

OFICIO DISTRIBUIDOR JUDICIAL
AVENIDA MANOEL RIBAS Nº 500 - FORUM ESTADUAL - VILA
SANTANA
GUARAPUAVA/PR - 85.070-18

TITULAR
NERY REGIANI DE MACEDO
JURAMENTADO
RAQUEL REGEANI DE MACEDO LUSTOZA

Certidão Negativa

Certifico, a pedido de parte interessada, que revendo os livros e arquivos de distribuição Ações de FALÊNCIA, CONCORDATA, RECUPERAÇÃO JUDICIAL e EXTRAJUDICIAL sob minha guarda neste cartório, verifiquei NÃO CONSTAR nenhum registro em andamento contra:

OAMIS PNEUS IMPORTACAO E EXPORTACAO LTDA EPP

CNPJ 20.707.920/0001-51, no período compreendido desde 02/01/1991, até a presente data.



GUARAPUAVA/PR, 30 de Julho de 2021

R. Lustoza
RAQUEL REGEANI DE MACEDO LUSTOZA



Custas = R\$ 37,47

Página 0001/0001

Qualquer rasura ou entrelinha, tornará nula esta Certidão.

Confira os dados do ato em: <https://selodigital.tjpb.jus.br> ou Consulte o Documento em: <https://azevedobastos.not.br/documento/72810408211407415544>



CARTÓRIO

Autenticação Digital Código: 72810408211407415544-1
Data: 04/08/2021 08:26:35
Valor Total do Ato: R\$ 4,68
Selo Digital Tipo Normal C: ALV61754-EJDX;



CEL: 3244

Cartório Azevedo Bastos
Av. Presidente Epitácio Pessoa - 1146
Bairro dos Estados, João Pessoa - PB
(53) 3244-5404 - cartorio@azevedobastos.net.br
<https://azevedobastos.net.br>

Válber Azevedo de M. Cavalcanti
Titular

TJPB



REPÚBLICA FEDERATIVA DO BRASIL
ESTADO DA PARAÍBA
CARTÓRIO AZEVEDO BASTOS
FUNDADO EM 1888

PRIMEIRO REGISTRO CIVIL DE NASCIMENTO E ÓBITOS E PRIVATIVO DE CASAMENTOS, INTERDIÇÕES E TUTELAS DA COMARCA DE JOÃO PESSOA

Av. Epitácio Pessoa, 1145 Bairro dos Estados 58030-00, João Pessoa PB
Tel.: (83) 3244-5404 / Fax: (83) 3244-5484
<http://www.azevedobastos.not.br>
E-mail: cartorio@azevedobastos.not.br



DECLARAÇÃO DE SERVIÇO DE AUTENTICAÇÃO DIGITAL

O Bel. Válber Azevêdo de Miranda Cavalcanti, Oficial do Primeiro Registro Civil de Nascimentos e Óbitos e Privativo de Casamentos, Interdições e Tutelas com atribuição de autenticar e reconhecer firmas da Comarca de João Pessoa Capital do Estado da Paraíba, em virtude de Lei, etc...

DECLARO ainda que, para garantir transparência e segurança jurídica de todos os atos oriundos da atividade Notarial e Registral no Estado da Paraíba, foi instituído pela Lei Nº 10.132, de 06 de novembro de 2013, a aplicação obrigatória de um Selo Digital de Fiscalização Extrajudicial em todos os atos de notas e registro, composto de um código único (por exemplo: Selo Digital: ABC12345-X1X2) e dessa forma, cada autenticação processada pela nossa Serventia pode ser verificada e confirmada tantas vezes quanto for necessário através do site do Tribunal de Justiça do Estado da Paraíba, endereço <https://corregedoria.tjpb.jus.br/selo-digital/>.

A autenticação digital do documento faz prova de que, na data e hora em que ela foi realizada, a empresa OAMIS PNEUS PNEUS IMPORTACAO E EXPORTACAO LTDA - ME tinha posse de um documento com as mesmas características que foram reproduzidas na cópia autenticada, sendo da empresa OAMIS PNEUS PNEUS IMPORTACAO E EXPORTACAO LTDA - ME a responsabilidade, única e exclusiva, pela idoneidade do documento apresentado a este Cartório.

Nesse sentido, declaro que a OAMIS PNEUS PNEUS IMPORTACAO E EXPORTACAO LTDA - ME assumiu, nos termos do artigo 8º, §1º, do Decreto nº 10.278/2020, que regulamentou o artigo 3º, inciso X, da Lei Federal nº 13.874/2019 e o artigo 2º-A da Lei Federal 12.682/2012, a responsabilidade pelo processo de digitalização dos documentos físicos, garantindo perante este Cartório e terceiros, a sua autoria e integridade.

De acordo com o disposto no artigo 2º-A, §7º, da Lei Federal nº 12.682/2012, o documento em anexo, identificado individualmente em cada Código de Autenticação Digital¹ ou na referida sequência, poderá ser reproduzido em papel ou em qualquer outro meio físico.

Esta DECLARAÇÃO foi emitida em **04/08/2021 09:55:40 (hora local)** através do sistema de autenticação digital do Cartório Azevedo Bastos, de acordo com o Art. 1º, 10º e seus §§ 1º e 2º da MP 2200/2001, como também, o documento eletrônico autenticado contendo o Certificado Digital do titular do Cartório Azevedo Bastos, poderá ser solicitado diretamente a empresa OAMIS PNEUS PNEUS IMPORTACAO E EXPORTACAO LTDA - ME ou ao Cartório pelo endereço de e-mail autentica@azevedobastos.not.br Para informações mais detalhadas deste ato, acesse o site <https://autdigital.azevedobastos.not.br> e informe o Código de Autenticação Digital

Esta Declaração é válida por **tempo indeterminado** e está disponível para consulta em nosso site.

¹**Código de Autenticação Digital:** 72810408211407415544-1

²**Legislações Vigentes:** Lei Federal nº 8.935/94, Lei Federal nº 10.406/2002, Medida Provisória nº 2200/2001, Lei Federal nº 13.105/2015, Lei Estadual nº 8.721/2008, Lei Estadual nº 10.132/2013, Provimento CGJ Nº 003/2014 e Provimento CNJ Nº 100/2020.

O referido é verdade, dou fé.

CHAVE DIGITAL

00005b1d734fd94f057f2d69fe6bc05b97c8e79a57a58dfcc74dd158423072da7a17c91498e588f3ecd4e74cd0d849ea5b976b7f7f65ec11e530859b94427b5e701d804549a4a23d3cae801dac6c2c75



Presidência da República
Casa Civil
Medida Provisória Nº 2.200-2,
de 24 de agosto de 2001.





PREFEITURA MUNICIPAL DE GUARAPUAVA
ESTADO DO PARANÁ
SECRETARIA MUNICIPAL DE FINANÇAS



Alvará de Licença de Localização e Funcionamento

VALIDADE: 01/12/2021

Cumprindo o que dispõe o CÓDIGO DE POSTURA MUNICIPAL em vigor Lei Complementar nº. 007 de 2004 e suas alterações, outorgamos o presente ALVARÁ DE LICENÇA DE LOCALIZAÇÃO E FUNCIONAMENTO durante o corrente exercício, do estabelecimento abaixo discriminado:

Razão social: **OAMIS PNEUS IMPORTACAO E EXPORTACAO LTDA**

Endereço: **VICENTE MACHADO, 2188 - CENTRO**

Complemento:

CPF/CNPJ: **20.707.920/0001-51**

Cadastro Mobiliário: **343372**

Número do Alvará: **3178/2020**

Número do Processo: **3178/2020**

Início das Atividades: **11/09/2014**

Emitido em: **14/12/2020**

Atividades:

2212900 - Reforma de pneumáticos usados

4520001 - Serviços de manutenção e reparação mecânica de veículos automotores

4520004 - Serviços de alinhamento e balanceamento de veículos automotores

4530702 - Comércio por atacado de pneumáticos e câmaras-de-ar

4530705 - Comércio a varejo de pneumáticos e câmaras-de-ar

Informações Complementares:

Observações:

- O prazo para requerimento de qualquer alteração, baixa ou paralisação deverá ocorrer dentro de 30 (trinta) dias contados da data do evento.
- Este documento deverá ser, obrigatoriamente, afixado em local visível no estabelecimento conforme Legislação Municipal.
- ESTE DOCUMENTO NÃO VALE COMO COMPROVANTE DE QUITAÇÃO DE DÉBITOS.
- A aceitação deste Alvará está condicionada á verificação de sua autenticidade na internet.

CÓDIGO DE AUTENTICIDADE: 1a307cf4d

Funcionário Responsável: Marcelo Abrahao de Campos



RECEITA ESTADUAL



Comprovante de Inscrição Cadastral - CICAD

Inscrição no CAD/ICMS	Inscrição CNPJ	Início das Atividades
90670200-20	20.707.920/0001-51	07/2014

Empresa / Estabelecimento

Nome Empresarial	OAMIS PNEUS IMPORTACAO E EXPORTACAO LTDA ME
Título do Estabelecimento	OAMIS PNEUS
Endereço do Estabelecimento	RUA VICENTE MACHADO, 2188 - CENTRO - CEP 85010-260 FONE: (42) 3035-6431
Município de Instalação	GUARAPUAVA - PR, DESDE 07/2014 (Estabelecimento Matriz)

Qualificação

Situação Atual	ATIVO - REGIME NORMAL / NORMAL - DIA 12 DO MES+1, DESDE 06/2018
Natureza Jurídica	206-2 - SOCIEDADE EMPRESÁRIA LTDA
Atividade Econômica Principal do Estabelecimento	4530-7/05 - COMERCIO A VAREJO DE PNEUMATICOS E CAMARAS-DE-AR
Atividade(s) Econômica(s) Secundária(s) do Estabelecimento	2212-9/00 - REFORMA DE PNEUMATICOS USADOS 4511-1/01 - COMERCIO A VAREJO DE AUTOMOVEIS, CAMIONETAS E UTILITARIOS NOVOS 4511-1/02 - COMERCIO A VAREJO DE AUTOMOVEIS, CAMIONETAS E UTILITARIOS USADOS 4530-7/01 - COMERCIO POR ATACADO DE PECAS E ACESSORIOS NOVOS PARA VEICULOS AUTOMOTORES 4530-7/02 - COMERCIO POR ATACADO DE PNEUMATICOS E CAMARAS-DE-AR 4530-7/03 - COMERCIO A VAREJO DE PECAS E ACESSORIOS NOVOS PARA VEICULOS AUTOMOTORES 4530-7/04 - COMERCIO A VAREJO DE PECAS E ACESSORIOS USADOS PARA VEICULOS AUTOMOTORES

Quadro Societário

Tipo	Inscrição	Nome Completo / Nome Empresarial	Qualificação
CPF	706.392.219-04	EDITE SILVA AQSENEN	SÓCIO-ADMINISTRADOR
CPF	080.923.089-50	JULIO ALBERTO AQSENEN	SÓCIO

Este CICAD tem validade até 01/09/2021.

Os dados cadastrais deste estabelecimento poderão ser confirmados via Internet www.fazenda.pr.gov.br



Estado do Paraná
Secretaria de Estado da Fazenda
Receita Estadual do Paraná

CAD/ICMS Nº 90670200-20

Emitido Eletronicamente via Internet
02/08/2021 9:08:13



Dados transmitidos de forma segura
Tecnologia CELEPAR



REPÚBLICA FEDERATIVA DO BRASIL
CADASTRO NACIONAL DA PESSOA JURÍDICA

NÚMERO DE INSCRIÇÃO 20.707.920/0001-51 MATRIZ	COMPROVANTE DE INSCRIÇÃO E DE SITUAÇÃO CADASTRAL	DATA DE ABERTURA 14/07/2014
--	---	---------------------------------------

NOME EMPRESARIAL OAMIS PNEUS IMPORTACAO E EXPORTACAO LTDA

TÍTULO DO ESTABELECIMENTO (NOME DE FANTASIA) OAMIS PNEUS	PORTE EPP
--	---------------------

CÓDIGO E DESCRIÇÃO DA ATIVIDADE ECONÔMICA PRINCIPAL 45.30-7-05 - Comércio a varejo de pneumáticos e câmaras-de-ar

CÓDIGO E DESCRIÇÃO DAS ATIVIDADES ECONÔMICAS SECUNDÁRIAS 22.12-9-00 - Reforma de pneumáticos usados 45.20-0-01 - Serviços de manutenção e reparação mecânica de veículos automotores 45.20-0-04 - Serviços de alinhamento e balanceamento de veículos automotores 45.30-7-02 - Comércio por atacado de pneumáticos e câmaras-de-ar
--

CÓDIGO E DESCRIÇÃO DA NATUREZA JURÍDICA 206-2 - Sociedade Empresária Limitada

LOGRADOURO R VICENTE MACHADO	NÚMERO 2188	COMPLEMENTO *****
--	-----------------------	-----------------------------

CEP 85.010-260	BAIRRO/DISTRITO CENTRO	MUNICÍPIO GUARAPUAVA	UF PR
--------------------------	----------------------------------	--------------------------------	-----------------

ENDEREÇO ELETRÔNICO	TELEFONE (42) 3035-6431
---------------------	-----------------------------------

ENTE FEDERATIVO RESPONSÁVEL (EFR) *****

SITUAÇÃO CADASTRAL ATIVA	DATA DA SITUAÇÃO CADASTRAL 14/07/2014
------------------------------------	---

MOTIVO DE SITUAÇÃO CADASTRAL

SITUAÇÃO ESPECIAL *****	DATA DA SITUAÇÃO ESPECIAL *****
-----------------------------------	---

Aprovado pela Instrução Normativa RFB nº 1.863, de 27 de dezembro de 2018.

Emitido no dia **23/07/2021** às **16:43:42** (data e hora de Brasília).

Página: 1/1



Estado do Paraná
Secretaria de Estado da Fazenda
Receita Estadual do Paraná

Certidão Negativa
de Débitos Tributários e de Dívida Ativa Estadual
Nº 024597234-33

Certidão fornecida para o CNPJ/MF: **20.707.920/0001-51**
Nome: **OAMIS PNEUS IMPORTACAO E EXPORTACAO LTDA ME**

Ressalvado o direito da Fazenda Pública Estadual inscrever e cobrar débitos ainda não registrados ou que venham a ser apurados, certificamos que, verificando os registros da Secretaria de Estado da Fazenda, constatamos não existir pendências em nome do contribuinte acima identificado, nesta data.

Obs.: Esta Certidão engloba todos os estabelecimentos da empresa e refere-se a débitos de natureza tributária e não tributária, bem como ao descumprimento de obrigações tributárias acessórias.

Válida até 20/11/2021 - Fornecimento Gratuito

A autenticidade desta certidão deverá ser confirmada via Internet
www.fazenda.pr.gov.br



MINISTÉRIO DA FAZENDA
Secretaria da Receita Federal do Brasil
Procuradoria-Geral da Fazenda Nacional

CERTIDÃO NEGATIVA DE DÉBITOS RELATIVOS AOS TRIBUTOS FEDERAIS E À DÍVIDA ATIVA DA UNIÃO

Nome: OAMIS PNEUS IMPORTACAO E EXPORTACAO LTDA
CNPJ: 20.707.920/0001-51

Ressalvado o direito de a Fazenda Nacional cobrar e inscrever quaisquer dívidas de responsabilidade do sujeito passivo acima identificado que vierem a ser apuradas, é certificado que não constam pendências em seu nome, relativas a créditos tributários administrados pela Secretaria da Receita Federal do Brasil (RFB) e a inscrições em Dívida Ativa da União (DAU) junto à Procuradoria-Geral da Fazenda Nacional (PGFN).

Esta certidão é válida para o estabelecimento matriz e suas filiais e, no caso de ente federativo, para todos os órgãos e fundos públicos da administração direta a ele vinculados. Refere-se à situação do sujeito passivo no âmbito da RFB e da PGFN e abrange inclusive as contribuições sociais previstas nas alíneas 'a' a 'd' do parágrafo único do art. 11 da Lei nº 8.212, de 24 de julho de 1991.

A aceitação desta certidão está condicionada à verificação de sua autenticidade na Internet, nos endereços <<http://rfb.gov.br>> ou <<http://www.pgfn.gov.br>>.

Certidão emitida gratuitamente com base na Portaria Conjunta RFB/PGFN nº 1.751, de 2/10/2014.

Emitida às 16:40:35 do dia 23/07/2021 <hora e data de Brasília>.

Válida até 19/01/2022.

Código de controle da certidão: **4DD0.1D3F.8493.DF97**

Qualquer rasura ou emenda invalidará este documento.

[Voltar](#)[Imprimir](#)

Certificado de Regularidade do FGTS - CRF

Inscrição: 20.707.920/0001-51

Razão Social: OAMIS PNEUS IMPORTACAO E EXPORTACAO LTDA

Endereço: RUA VICENTE MACHADO 2188 / CENTRO / GUARAPUAVA / PR / 85010-260

A Caixa Econômica Federal, no uso da atribuição que lhe confere o Art. 7, da Lei 8.036, de 11 de maio de 1990, certifica que, nesta data, a empresa acima identificada encontra-se em situação regular perante o Fundo de Garantia do Tempo de Serviço - FGTS.

O presente Certificado não servirá de prova contra cobrança de quaisquer débitos referentes a contribuições e/ou encargos devidos, decorrentes das obrigações com o FGTS.

Validade: 22/04/2021 a 19/08/2021

Certificação Número: 2021042201462037869850

Informação obtida em 20/05/2021 14:13:35

A utilização deste Certificado para os fins previstos em Lei esta condicionada a verificação de autenticidade no site da Caixa:
www.caixa.gov.br



Secretaria de Estado do Desenvolvimento Sustentável e do Turismo
Instituto Água e Terra
Certidão Negativa de Débitos Ambientais

CERTIDÃO N° 1585530

Certidão Fornecida para CNPJ: 20.707.920/0001-51 - Regular

Ressalvado o direito do Instituto Ambiental do Paraná, vinculado à Secretaria de Estado do Meio Ambiente e Recursos Hídricos, cobrar quaisquer dívidas de responsabilidade do usuário ambiental acima citado que vierem a ser apuradas, é certificado que não constam, na presente data, quaisquer débitos ambientais, transitados em julgado.

Esta Certidão refere-se exclusivamente à situação do usuário ambiental no âmbito deste Instituto Ambiental do Paraná, não constituindo, por conseguinte, prova de inexistência de débitos inscritos em Dívida Ativa do Estado administrados pela Procuradoria Geral da Fazenda Estadual.

Certidão emitida às **15:18:05** horas do dia **05/07/2021** (hora e data de Brasília).

Válida até 31/07/2021



[Voltar](#) | [Imprime](#)



PREFEITURA MUNICIPAL DE GUARAPUAVA

000640

Secretaria Municipal de Finanças
Rua Brigadeiro Rocha, 2777 - Centro

CERTIDÃO NEGATIVA 35628 /2021

CONTRIBUINTE:OAMIS PNEUS IMPORTACAO E EXPORTACAO LTDA

CPF/CNPJ:20.707.920/0001-51

ENDEREÇO:R. VICENTE MACHADO

Nº: 2188 CENTRO

FINALIDADE:Consulta de Débitos

Certificamos para os devidos fins, atendendo solicitação, que o contribuinte acima identificado não possui débitos tributários pendentes junto a fazenda pública do Município de Guarapuava até a presente data.

Com a localização acima descrita, fica ressalvado o direito da fazenda Pública Municipal de cobrar débitos posteriormente constativos, mesmo referente ao período nesta certidão compreendido.

A presente certidão é válida por 90 (noventa) dias, a contar da data de emissão da mesma.

Guarapuava, 23/07/2021

CÓDIGO DE AUTENTICIDADE 99781869099781

DEPARTAMENTO DE VIGILÂNCIA EM SAÚDE
DIVISÃO DE VIGILÂNCIA SANITÁRIA, AMBIENTAL E SAÚDE DO
TRABALHADOR



LICENÇA SANITÁRIA Nº 772/2021

VENCIMENTO: 23 / 06 / 2022

Razão Social: OAMIS PNEUS IMPORTAÇÃO E EXPORTAÇÃO LTDA
Nome Fantasia: OAMIS PNEUS IMPORTAÇÃO E EXPORTAÇÃO LTDA
CNPJ: 20.707.920/0001-51
Endereço: Vicente Machado, 2188 - Centro - Guarapuava/PR - 85010-260

ATIVIDADES LICENCIADAS:

4520-0/01 - Serviços de manutenção e reparação mecânica de veículos automotores
4520-0/04 - Serviços de alinhamento e balanceamento de veículos automotores
2212-9/00 - Reforma de pneumáticos usados
4530-7/02 - Comércio por atacado de pneumáticos e câmaras-de-ar
4530-7/05 - Comércio a varejo de pneumáticos e câmaras-de-ar

OBSERVAÇÃO: Licença Sanitária expedida em caráter precário com fulcro no Art. N º 5 do Decreto Municipal N º 8736/2021

LOCAL E DATA: Guarapuava, 23 de Junho de 2021

Chayane Andrade
Gestor da Vigilância Sanitária

Código de Autenticidade: 6EDC278C19BE3BA53767C1C387667741
Endereço para Validação: <https://www.sievisa.sesa.pr.gov.br/sievisa/validarLicenca>

Departamento de Vigilância em Saúde

Av. Manoel Ribas, 4017 – Conradinho. Fone: 3624-4441 - Guarapuava/PR

VÁLIDA EM TODO TERRITÓRIO NACIONAL
ESTE DOCUMENTO DEVE SER FIXADO EM LOCAL VISÍVEL AO PÚBLICO (ART.166 – LEI 13.331/2001)

Página: 01/01



Governo do Estado do Paraná
Secretaria da Micro e Pequena Empresa
Junta Comercial do Estado do Paraná



CERTIDÃO SIMPLIFICADA

Sistema Nacional de Registro de Empresas Mercantis - SINREM

Certificamos que as informações abaixo constam dos documentos arquivados nesta Junta Comercial e são vigentes na data da sua expedição.

Nome Empresarial: OAMIS PNEUS IMPORTAÇÃO E EXPORTAÇÃO LTDA			Protocolo: PRC2107785664		
Natureza Jurídica: Sociedade Empresária Limitada					
NIRE (Sede) 41207900136	CNPJ 20.707.920/0001-51	Data de Ato Constitutivo 14/07/2014	Início de Atividade 27/06/2014		
Endereço Completo Rua VICENTE MACHADO, Nº 2188, CENTRO - Guarapuava/PR - CEP 85010-260					
Objeto Social COMERCIO VAREJISTA, ATACADISTA E IMPORTAÇÃO E EXPORTAÇÃO DE PNEUS, RODAS, AROS, CAMARAS DE AR, PECAS E ACESSÓRIOS NOVOS E USADOS PARA VEÍCULOS AUTOMOTORES, SERVIÇOS DE RECAPAGENS, RECONDICIONAMENTO E RECAUCHUTAGEM DE PNEUS, SERVIÇOS DE ALINHAMENTO E BALANCEAMENTO DE VEÍCULOS AUTOMOTORES, SERVIÇOS DE MANUTENÇÃO E REPARO DE VEÍCULOS AUTOMOTORES, COMERCIO DE VEÍCULOS NOVOS E USADOS.					
Capital Social R\$ 100.000,00 (cem mil reais) Capital Integralizado R\$ 100.000,00 (cem mil reais)		Porte EPP (Empresa de Pequeno Porte)	Prazo de Duração Indeterminado		
Dados do Sócio					
Nome	CPF/CNPJ	Participação no capital	Espécie de sócio	Administrador	Término do mandato
EDITE SILVA AQSENEN	706.392.219-04	R\$ 99.000,00	Sócio	S	
Nome	CPF/CNPJ	Participação no capital	Espécie de sócio	Administrador	Término do mandato
JULIO ALBERTO AQSENEN	080.923.089-50	R\$ 1.000,00	Sócio	N	
Dados do Administrador					
Nome	CPF	Término do mandato			
EDITE SILVA AQSENEN	706.392.219-04				
Último Arquivamento			Situação		
Data	Número	Ato/eventos	ATIVA		
27/05/2020	20202399001	002 / 051 - CONSOLIDAÇÃO DE CONTRATO/ESTATUTO	SEM STATUS		

Esta certidão foi emitida automaticamente em 03/08/2021, às 08:48:51 (horário de Brasília).
Se impressa, verificar sua autenticidade no <https://www.empresafacil.pr.gov.br>, com o código TPV50FUJ.



PRC2107785664

LEANDRO MARCOS RAYSEL BISCAIA
Secretário Geral



PODER JUDICIÁRIO
JUSTIÇA DO TRABALHO

CERTIDÃO NEGATIVA DE DÉBITOS TRABALHISTAS

Nome: OAMIS PNEUS IMPORTACAO E EXPORTACAO LTDA (MATRIZ E FILIAIS)
CNPJ: 20.707.920/0001-51
Certidão nº: 22598536/2021
Expedição: 23/07/2021, às 16:41:51
Validade: 18/01/2022 - 180 (cento e oitenta) dias, contados da data de sua expedição.

Certifica-se que **OAMIS PNEUS IMPORTACAO E EXPORTACAO LTDA (MATRIZ E FILIAIS)**, inscrito(a) no CNPJ sob o nº **20.707.920/0001-51**, **NÃO CONSTA** do Banco Nacional de Devedores Trabalhistas.

Certidão emitida com base no art. 642-A da Consolidação das Leis do Trabalho, acrescentado pela Lei nº 12.440, de 7 de julho de 2011, e na Resolução Administrativa nº 1470/2011 do Tribunal Superior do Trabalho, de 24 de agosto de 2011.

Os dados constantes desta Certidão são de responsabilidade dos Tribunais do Trabalho e estão atualizados até 2 (dois) dias anteriores à data da sua expedição.

No caso de pessoa jurídica, a Certidão atesta a empresa em relação a todos os seus estabelecimentos, agências ou filiais.

A aceitação desta certidão condiciona-se à verificação de sua autenticidade no portal do Tribunal Superior do Trabalho na Internet (<http://www.tst.jus.br>).

Certidão emitida gratuitamente.

INFORMAÇÃO IMPORTANTE

Do Banco Nacional de Devedores Trabalhistas constam os dados necessários à identificação das pessoas naturais e jurídicas inadimplentes perante a Justiça do Trabalho quanto às obrigações estabelecidas em sentença condenatória transitada em julgado ou em acordos judiciais trabalhistas, inclusive no concernente aos recolhimentos previdenciários, a honorários, a custas, a emolumentos ou a recolhimentos determinados em lei; ou decorrentes de execução de acordos firmados perante o Ministério Público do Trabalho ou Comissão de Conciliação Prévia.



PREGÃO ELETRÔNICO Nº 113/2021

PROPOSTA FINAL E DOC. TÉCNICO

OAMIS PNEUS IMPORTACAO E
EXPORTACAO LTDA

CNPJ nº 20.707.920/0001-51



PROPOSTA COMERCIAL

MUNICÍPIO DE FRANCISCO BELTRÃO - PARANÁ
EDITAL DE PREGÃO (ELETRÔNICO) Nº 113/2021
PROCESSO LICITATÓRIO Nº 497/2021

A empresa **OAMIS PNEUS IMPORTAÇÃO E EXPORTAÇÃO LTDA**, pessoa jurídica de direito privado, inscrita no **CNPJ nº 20.707.920/0001-51**, IE **Nº.9.067.020.020**, localizada na Rua Vicente Machado, 2188 Centro, Fone **(42) 3622-6363**, E-mail: licitacao@simaopneus.com.br, Guarapuava-Paraná. apresenta sua proposta comercial relativa ao procedimento licitatório, conforme este Edital e seus Anexos.

ITEM	COD:	ESPECIFICAÇÃO	QTD	MARCA MODELO	VLR UNIT	VLR TOTAL
27	73079	PNEU 12,5X80/18 NOVO, COM NO MINIMO 12 LONAS, CONVENCIONAL, CODIGO DE APLICACAO R4, PARA USO NO EIXO DIANTEIRO DE RETROSCAVADEIRAS COM TRACAO 4X4, COM NO MÍNIMO: CAPACIDADE DE CARGA 2400KG, PROFUNDIDADE DE SULCO 25,0MM. PRAZO DE GARANTIA MINIMO DE 5 ANOS. (PNEU NOVO, NAO REMANUFATURADO, NAO RECAUCHUTADO E NÃO REMOLDADO).	6	SUPERGUIDER QH603	R\$ 1.789,00	R\$ 10.734,00
37	73081	PNEU 235/75 R17.5 14 LONAS MISTO TERRA/ASFALTO, PARA EIXOS DIRECIONAIS E LIVRES, COM PROFUNDIDADE DE SULCO NO MÍNIMO DE 13.5MM, COM CAPACIDADE DE CARGA 132/130 E CÓDIGO DE	20	DOUBLESTAR DSR165	R\$ 1.119,00	R\$ 22.380,00

Acreditado de forma original por EDITE SILVA
CPF nº 030.400.800-00
DNF - CNIR - Participação - Secretaria da Receita Federal do Brasil - RFB, ou-RFB e-CPF A1, ou-EM BRANCO,
nº=20085105000106, ou-presencial, ou-EDITE SILVA
A0358EN79939231904
Data: 2021.08.17 15:27:45 -0300
Versão do Arquivo: Acrobat Reader: 2021.005.20660

EDITE SILVA
AQSENEN:7063922190
4

39	76845	PNEU 295/80 R22,5 RADIAL LISO USO RODOVIARIO PARA EIXO DIRECIONAL E LIVRE, 16 LONAS COM PROFUNDIDADE DE SULCO NO MÍNIMO DE 14,5MM, COM CAPACIDADEE DE CARGA 152/148 E CÓDIGO DE VELOCIDADE M	30	DURABLE DR622	R\$ 1.979,00	R\$ 59.370,00
40	45719	PNEU NOVO 10 - 16.5 10 LONAS (BOBCAT)	4	SUPERGUIDER SKS1	R\$ 1.019,00	R\$ 4.076,00
43	68360	PNEU NOVO 14X17,5 14 LONAS PARA TRAÇÃO DIANTEIRA DE RETROSCAVADEIRA	6	BKT SKID POWER	R\$ 2.560,00	R\$ 15.360,00
52	32100	PNEU NOVO 195/70 R 15	8	COMFORSER CF300	R\$ 480,00	R\$ 3.840,00
55	68348	PNEU NOVO 225/65 R 16 08 LONAS COM CAPACIDADE DE CARGA 112/110 E CÓDIGO DE VELOCIDADE R. COM ETIQUETAGEM (PBE): EFICIÊNCIA ENERGÉTICA NO MÍNIMO "C"; SEGURANÇA NO MÍNIMO "C"; E RUÍDO NO MÁXIMO 75 DB.	40	COMFORSER CF300	R\$ 629,99	R\$ 25.199,60
					R\$ 140.959,60	R\$ 140.959,60

VALOR TOTAL DA PROPOSTA 140.959,60 (CENTO E QUARENTA MIL QUINHENTOS E CINQUENTA E NOVE REAIS E SESENTA CENTAVOS)

Assinado de forma digital por EDITE SILVA
 AQSENEN/70639221904
 DN: c=BR, o=ICP-Brasil, ou=Secretaria da
 Receita Federal do Brasil, RF=, ou=RF e-
 CPF A1, ou=IEM (BRANCO),
 ou=20085105000106, ou=presencial,
 ou=EDITE SILVA AQSENEN/70639221904
 Data: 2021.08.17 15:27:56 -03'00'
 Versão do Adobe Acrobat Reader:
 2021.005.20060

EDITE SILVA
AQSENEN:70
639221904

PRAZO DE VALIDADE DA PROPOSTA: será de 366 Dias,

PRAZO DE ENTREGA: (02 DIAS), a contar da data de recebimento da Autorização de Fornecimento

PRAZO DE FORNECIMENTO: será de 12 meses, contados a partir da assinatura da Ata de Registro de Preços

 **DOWNLOAD**

🏠 [Página inicial](#) > [TBR](#) > [DOUBLESTAR](#) > [LONGA DISTÂNCIA](#) > [DSR116](#)

📍 TBR

KINBLI

DOUBLESTAR

LONGA DISTÂNCIA

REGIONAL / URBANO

FORA DA ESTRADA

CAMINHÃO LEVE

INVERNO

AOSEN

DSR116



Descrição do produto



DSR116



CHARACTERISTICS

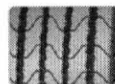

Anti-irregular wear to increase tire using life, increase the using life
Excellent low noise pattern design, Excellent traction, guiding performance
wear performance, guidance, eccentric wear resistant.

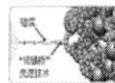

Saving oil, reduce the energy consumption
Low rolling resistance tread compound for better fuel efficient and excellent high speed performance, provide the high speed performance.

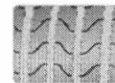

Good handling pe driving
Four longitudinal design, for better

POSITION
Trailer



Padrão	Tamanho	PR	Profundidade do piso		Aro Padrão	Pressão (kPa)		Máx. Carga (kg)		Carregando indice		Grau de velocidade
			milímetros	1/32 pol.		solteiro	Dual	solteiro	Dual	solteiro	Dual	
DSR116	215 / 75R17.5	16	12,3	15	6,00	700	700	1700	1600	126	124	eu
	8.5R17.5	12	13,3	17	6,00	625	625	1450	1400	121	120	
	9.5R17.5	16	13,3	17	6,75	750	750	1850	1750	129	127	
	215 / 75R17.5	18	12,3	15	6,00	850	850	2180	2060	135	133	
	225 /	16	13,0	16	6,75	725	725	1850	1750	129	127	eu

235 / 75R17.5	18	13,0	16	6,75	875	875	2725	2575	143	141	J
245 / 70R19.5	16	13,0	16	7,50	825	825	2240	2120	136	134	eu
265 / 70R19.5	16	13,0	16	7,50	775	775	2500	2360	140	138	M
285 / 70R19.5	18	15,0	19	8,25	900	900	3350	3150	150	148	J
11R22.5	14	10,2	13	8,25	720	720	2800	2650	144	142	M
11R22.5	16	10,2	13	8,25	850	850	3150	2900	148	145	eu
275 / 70R22.5	16	15,3	19	8,25	900	900	3150	2900	148	145	eu
295 / 60R22.5	16	15,3	19	9,00	900	900	3250	3000	149	146	eu
295 / 75R22.5	14	10,2	13	9,00	760	760	2800	2575	144	141	eu

MENSAGENS

Contente

Nome

Telefone

E-mail

Por favor, insira

← Artigo anterior [DSR118](#)

Submissão

SOBRE NÓS DOWNLOAD
 perfil de companhia CATÁLOGO
 CENTRO DE VÍDEO



TEL

0086-532-80958024



O EMAIL

Overseas@doublestar.com.cn



ADICIONAR

No.5, WenLing Rd., Laoshan
Distric. Qingdao, China

AGR20

APLICAÇÃO
G2

A2230

WT.
lbs.

COD:	MEDIDA	LONA	VEL	YS	MM	LC	DM	BR	DS			
814420-74	1400R24	**	153	A8	8	32	54.1	14.2	24.5	166	8,050@54	377

O Aeolus AGR20 foi projetado com um design de piso agressivo e autolimpante que oferece excelente tração e flutuação. O padrão de piso largo angular do AGR20 oferece estabilidade lateral superior.

Recursos e benefícios:

- Tração excepcional
- Design de banda de rodagem em ângulo amplo para aderência lateral superior
- Excelente flutuação
- Durabilidade superior e custo reduzido por hora

Formulários:

- Classificadores



DOWNLOAD

Home page > TBR > DOUBLESTAR > LONG-HAUL > DSR165

TBR

KINBLI

DOUBLESTAR

LONG-HAUL

REGIONAL/URBAN

OFF ROAD

LIGHT TRUCK

WINTER

AOSEN

DSR165



Product description



DSR165



CHARACTERISTICS



Prolong the using life
Small bulge in the groove can prevent the stones.

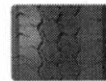

Higher grip force
Large block design provides large grip force.



More safety under the wet road condition
Three longitudinal groove pattern design provides excellent drainage performance.

POSITION
Drive



Pattern	Size	PR	Tread Depth		Standard Rim	Pressure(kPa)		Max. Load(kg)		Load Index		Speed Grade
			mm	1/32in		Single	Dual	Single	Dual	Single	Dual	
DSR165	215/75R17.5	16	15.1	19	6.00	700	700	1700	1600	126	124	L
	215/75R17.5	18	15.1	19	6.00	850	850	2180	2060	135	133	J
	235/75R17.5	16	13.0	16	6.75	775	775	2000	1900	132	130	M
	235/75R17.5	18	13.0	16	6.75	875	875	2725	2575	143	141	

Previous article DSR266

MESSAGES

Name
Phone
E-mail
Please enter the
Submission

[ABOUT US](#)

[DOWNLOAD](#)

[Company Profile](#)

[CATALOGUE](#)

[VIDEO CENTER](#)



TEL

0086-532-80956024



E-MAIL

Overseas@doublestar.com.cn



ADD

No.5, WenLing Prd.,Leoshan
Distric, Qingdao, China

DURABLE**DR-622****DR-622****Características**

Para distâncias médias e longas. Estradas e cidades. Maior profundidade e vida útil. Melhor reformabilidade. Resistência efetiva ao desgaste irregular Este pneu é especialmente projetado para atender às necessidades dos eixos direcionais de tração moderada Tem uma resistência e vida útil superior. O design deste pneu evita o desgaste irregular e é mais adequado para eixos de caminhões. Os blocos são resistentes a fatores como pedras que o tornam um excelente pneu para qualquer estado das estradas em viagens de média e longa distância.

MEDIDAS	LONAS	IC	SV	DIAMETRO TOTAL	LARGURA DE SEÇÃO	PROF. SULCO	PADRÃO DO PNEU	CARGA MÁXIMA (KG)	PRESSÃO (KPA)
275/80R22.5	16PR	149/146	M	958	276	14.5	8.25	3150/2900	900
295/75R22.5	14PR	144/141	L	1020	297	19.3	9.00	2800/2575	760
295/80R22.5	18PR	152/148	M	1044	298	14.5	9.00	3550/3250	900
315/80R22.5	18PR	156/152	L	1082	312	21	9.00	4000/3550	830
9.00R20	16PR	144/142	K	1019	259	16.5	7.0	2800/2650	900
10.00R20	16PR	146/143	K	1054	278	17.3	7.5	3000/2725	830
10.00R20	18PR	149/146	K	1054	278	17.3	7.5	3250/3000	930
11.00R20	18PR	152/149	K	1085	293	18.3	8.0	3550/3250	930
6.50R16LT	12PR	110/105	M	750	185	9.5	5.50F	1060/925	670
7.00R16LT	14PR	118/114	M	775	200	11.5	5.50F	1320/1180	770
7.50R16LT	14PR	122/118	M	805	215	12.5	6.00G	1500/1320	770
215/75R17.5	16PR	135/133	L	767	211	12.5	6.00	2180/2060	860

Confira os dados do ato em: <https://selodigital.tjpb.jus.br> ou Consulte o Documento em: <https://azevedobastos.not.br/documento/72811207211568599590>



CARTÓRIO
 Autenticação Digital Código: 72811207211568599590-1
 Data: 12/07/2021 12:29:55
 Valor Total do Ato: R\$ 4,66
 Selo Digital Tipo Normal C: ALT73202-LQNM;



CNJ: 06.870-0

Cartório Azevedo Bastos
 Av. Presidente Epitácio Pessoa - 1145
 Bairro dos Estados, João Pessoa - PB
 (83) 3244-5404 - cartorio@azevedobastos.not.br
<https://azevedobastos.not.br>

Válber Azevedo de M. Cavalcanti
 Titular

TJPB



REPÚBLICA FEDERATIVA DO BRASIL
ESTADO DA PARAÍBA
CARTÓRIO AZEVEDO BASTOS
FUNDADO EM 1888

PRIMEIRO REGISTRO CIVIL DE NASCIMENTO E ÓBITOS E PRIVATIVO DE CASAMENTOS, INTERDIÇÕES E TUTELAS DA COMARCA DE JOÃO PESSOA

Av. Epitácio Pessoa, 1145 Bairro dos Estados 58030-00, João Pessoa PB
Tel.: (83) 3244-5404 / Fax: (83) 3244-5484
<http://www.azevedobastos.not.br>
E-mail: cartorio@azevedobastos.not.br



DECLARAÇÃO DE SERVIÇO DE AUTENTICAÇÃO DIGITAL

O Bel. Válber Azevêdo de Miranda Cavalcanti, Oficial do Primeiro Registro Civil de Nascimentos e Óbitos e Privativo de Casamentos, Interdições e Tutelas com atribuição de autenticar e reconhecer firmas da Comarca de João Pessoa Capital do Estado da Paraíba, em virtude de Lei, etc...

DECLARO ainda que, para garantir transparência e segurança jurídica de todos os atos oriundos da atividade Notarial e Registral no Estado da Paraíba, foi instituído pela Lei nº 10.132, de 06 de novembro de 2013, a aplicação obrigatória de um Selo Digital de Fiscalização Extrajudicial em todos os atos de notas e registro, composto de um código único (por exemplo: Selo Digital: ABC12345-X1X2) e dessa forma, cada autenticação processada pela nossa Serventia pode ser verificada e confirmada tantas vezes quanto for necessário através do site do Tribunal de Justiça do Estado da Paraíba, endereço <https://corregedoria.tjpb.jus.br/selo-digital/>.

A autenticação digital do documento faz prova de que, na data e hora em que ela foi realizada, a empresa OAMIS PNEUS PNEUS IMPORTACAO E EXPORTACAO LTDA - ME tinha posse de um documento com as mesmas características que foram reproduzidas na cópia autenticada, sendo da empresa OAMIS PNEUS PNEUS IMPORTACAO E EXPORTACAO LTDA - ME a responsabilidade, única e exclusiva, pela idoneidade do documento apresentado a este Cartório.

Nesse sentido, declaro que a OAMIS PNEUS PNEUS IMPORTACAO E EXPORTACAO LTDA - ME assumiu, nos termos do artigo 8º, §1º, do Decreto nº 10.278/2020, que regulamentou o artigo 3º, inciso X, da Lei Federal nº 13.874/2019 e o artigo 2º-A da Lei Federal 12.682/2012, a responsabilidade pelo processo de digitalização dos documentos físicos, garantindo perante este Cartório e terceiros, a sua autoria e integridade.

De acordo com o disposto no artigo 2º-A, §7º, da Lei Federal nº 12.682/2012, o documento em anexo, identificado individualmente em cada Código de Autenticação Digital' ou na referida sequência, poderá ser reproduzido em papel ou em qualquer outro meio físico.

Esta DECLARAÇÃO foi emitida em **13/07/2021 08:40:41 (hora local)** através do sistema de autenticação digital do Cartório Azevedo Bastos, de acordo com o Art. 1º, 10º e seus §§ 1º e 2º da MP 2200/2001, como também, o documento eletrônico autenticado contendo o Certificado Digital do titular do Cartório Azevedo Bastos, poderá ser solicitado diretamente a empresa OAMIS PNEUS PNEUS IMPORTACAO E EXPORTACAO LTDA - ME ou ao Cartório pelo endereço de e-mail autentica@azevedobastos.not.br Para informações mais detalhadas deste ato, acesse o site <https://autdigital.azevedobastos.not.br> e informe o Código de Autenticação Digital

Esta Declaração é válida por **tempo indeterminado** e está disponível para consulta em nosso site.

¹Código de Autenticação Digital: 72811207211568599590-1

²Legislações Vigentes: Lei Federal nº 8.935/94, Lei Federal nº 10.406/2002, Medida Provisória nº 2200/2001, Lei Federal nº 13.105/2015, Lei Estadual nº 8.721/2008, Lei Estadual nº 10.132/2013, Provimento CGJ Nº 003/2014 e Provimento CNJ Nº 100/2020.

O referido é verdade, dou fé.

CHAVE DIGITAL

00005b1d734fd94f057f2d69fe6bc05bfbe017dde502b2b9dc8e6788669eee6f24c89db105b78b32213c120ac570e92c7d8a0512bbf6ef65b4f69ca8867b284f701d804549a4a23d3cae801dac6c2c75



Presidência da República
Casa Civil
Medida Provisória Nº 2.200-2,
de 24 de agosto de 2001.



PNEUS PARA AGRICULTURA R-1

TAMANHO	TT/TL	DIAM. (MM)	LONAS (PR)	SULCO (MM)	LARG. SESSÃO	CARG. (KG)	IND.
12.4-24	TT	1159	8 PR	35	315	1285/2800	A8/A2
12.4-24	TT	1159	12 PR	35	315	1600/3520	A8/A2
12.4-28	TT	1260	8 PR	33	315	1400/3075	A8/A2
12.4-28	TT	1260	12 PR	33	315	1650/3650	A8/A2
14.9-24	TT	1265	8 PR	28	378	1600/3875	A8/A2
14.9-24	TT	1265	12 PR	28	378	2000/4400	A8/A2
14.9-26	TT	1316	8 PR	33	378	1950/4250	A8/A2
14.9-26	TT	1316	12 PR	33	378	2060/4500	A8/A2
14.9-28	TT	1367	8 PR	38	378	1700/3650	A8/A2
14.9-28	TT	1367	12 PR	38	378	1950/4300	A8/A2
16.9-24	TT	1333	10 PR	35	429	1850/3700	A8/A2
16.9-24	TT	1333	12 PR	35	429	2120/4240	A8/A2
16.9-28	TT	1435	10 PR	35	429	2120/4240	A8/A2
16.9-28	TT	1435	12 PR	35	429	2360/4700	A8/A2
16.9-30	TT	1485	10 PR	38	429	2240/4500	A8/A2
16.9-30	TT	1485	12 PR	38	429	2500/4900	A8/A2
16.9-34	TT	1485	10 PR	37	429	2360/4700	A8/A2
16.9-34	TT	1485	12 PR	37	429	2575/5000	A8/A2
18.4-30	TT	1552	10 PR	42	467	2500/5800	A8/A2
18.4-30	TT	1552	12 PR	42	467	2900/6400	A8/A2
18.4-34	TT	1654	10 PR	43	467	2725/6150	A8/A2
18.4-34	TT	1654	12 PR	43	467	3000/6700	A8/A2
18.4-38	TT	1755	10 PR	45	467	2900/6400	A6/A2
18.4-38	TT	1755	12 PR	45	467	3250/7100	A6/A2
18.4-42	TT	1857	10 PR	48	467	3000/6700	A8/A2
18.4-42	TT	1857	12 PR	48	467	3350/7300	A6/A2
23.1-26	TT	1605	12 PR	48	587	3250/7100	A6/A2
23.1-26	TT	1605	16 PR	48	587	3750/8250	A6/A2



PNEUS PARA TRATORES INDUSTRIAIS R-4

TAMANHO	TT/TL	DIAM. (MM)	LONAS (PR)	SULCO (MM)	LARG. SESSÃO	CARG. (KG)	IND.
16.9-24	TL	1236	12PR	27	429	3250/6150	A8/A2
16.9-28	TL	1435	12PR	27	430	3450/6300	A8/A2
17.5-24	TL	1241	12PR	26	445	3000/6000	A8/A2
19.5L-24	TT/TL	1314	12PR	30	495	2360/5200	A8/A2



PNEUS PARA MINI CARREGADEIRA E RETROSCAVADEIRA - SKS

TAMANHO	TT/TL	DIAM. (MM)	LONAS (PR)	SULCO (MM)	LARG. SESSÃO	CARG. (KG)	IND.
10-16.5	TL	779	10PR	19	261	2135/4750	A8/A2
12-16.5	TL	850	12PR	22	312	2865/6320	A8/A2



PNEUS OTR G-2/L-2

TAMANHO	TT/TL	DIAM. (MM)	LONAS (PR)	SULCO (MM)	LARG. SESSÃO	CARG. (KG)	IND.
13.00-24	TT/TL	1280	12 PR	27	330	2650/5840	A8/A2
13.00-24	TT/TL	1280	16 PR	27	330	3075/6800	A8/A2
14.00-24	TT/TL	1350	12 PR	28	360	3075/6800	A8/A2
14.00-24	TT/TL	1350	16 PR	28	360	3550/7650	A8/A2
17.5-25	TT/TL	1350	12 PR	27	445	2900/6400	A8/A2
17.5-25	TT/TL	1350	16 PR	27	445	3350/7300	A8/A2
17.5-25	TT/TL	1350	20 PR	27	445	3650/8250	A8/A2
20.5-25	TT/TL	1490	16 PR	30	520	4000/9500	A8/A2
23.5-25	TT/TL	1615	16 PR	32	520	4750/9500	A8/A2



PNEUS PARA TRATORES I-3 R-4

TAMANHO	TT/TL	DIAM. (MM)	LONAS (PR)	SULCO (MM)	LARG. SESSÃO	CARG. (KG)	IND.
10.5-80-18	TL	912	10PR	32	274	1935/3075	A8/A2
12.5-80-18	TL/TL	1001	12PR	36	530	2625/5785	A8/A2



PNEUS OTR E-3/L-3

TAMANHO	TT/TL	DIAM. (MM)	LONAS (PR)	SULCO (MM)	LARG. SESSÃO	CARG. (KG)	IND.
14.00-24	TT/TL	1370	16PR	26	375	4000/7500	A8/A2
14.00-24	TT/TL	1370	24PR	26	375	5410/9500	A8/A2
17.5-25	TT/TL	1350	16PR	26	445	4250/7300	A8/A2
20.5-25	TT/TL	1490	20PR	30	520	6000/9500	A8/A2
23.5-25	TT/TL	1615	20PR	32	595	7300/9900	A8/A2



PNEUS PARA IMPLEMENTO I-1

TAMANHO	TT/TL	DIAM. (MM)	LONAS (PR)	SULCO (MM)	LARG. SESSÃO	CARG. (KG)	IND.
11-L15	TL/TL	810	8PR	280	250	1100/2300	A8/A2
11-L15	TL/TL	810	12PR	280	360	1120/2470	A8/A2

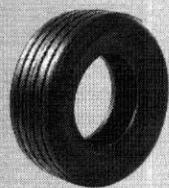

QINGDAO PNEUS

Qingdao Qihang Tyre Co.,Ltd foi criada em 2000 na cidade de Qingdao na provincia de Shandong. É uma grande empresa que recebe vasto suporte da Nação Chinesa. A produção anual é de um milhão de peças e o rendimento é de 3 bilhões. As principais marcas, FORERUNNER, ROADGUIDER, SUPERGUIDER e SAILING, são famosas nas áreas de pneus para agricultura, off Road, pneus para trailer, pneus industriais, etc. Os produtos vendem bem e tem ótima reputação em mercados como os Norte Americano e Sul Americano, Europeu, Oriente Médio e Sudeste Asiático, contemplando mais de 80 países em várias regiões do mundo. Qihang é certificada com o ISO 9001/2000, DOT, CCC(3C) e REACH, com garantia de cinco anos para seus produtos. Qihang colabora com diversas empresas fabricantes de máquinas que utilizam seus produtos nas suas linhas de montagem. Nos últimos anos apresentou-se um novo conceito de gerenciamento, integrando mercados e a capacidade de produção. Em breve passará por uma ampla renovação e construção da planta industrial, com uma planta moderna para produção de pneus, proporcionando grandes oportunidades para o próximo passo, que é atingir um novo patamar.

Qingdao Qihang Tyre Co. Ltd., tem rigor, firmeza, progresso e inovação como lema empresarial e adere a OTR pneus, que são pneus para agricultura, como principal estratégia de desenvolvimento. Qihang é comprometida em fazer o bem, em ser uma empresa de grande porte e se tornar líder nos segmentos de desenvolvimento, produção e vendas dos pneus OTR para agricultura. Qihang faz parte do grupo People-Oriented, criando excelente cultura organizacional e afetuooso ambiente de trabalho, focando no treinamento pessoal, seleção e desenvolvimento humano através de recursos científicos.

QINGDAO QIHANG TYRE CO., LTD



QINGDAO QIHANG TYRE CO., LTD

SUPERGUIDER
ROADGUIDER
FORERUNNER
SAILING



Confira os dados do ato em: <https://selodigital.tjpb.jus.br> ou Consulte o Documento em: <https://azevedobastos.not.br/documento/72811903211286942096>



CARTÓRIO

Autenticação Digital Código: 72811903211286942096-1
Data: 19/03/2021 09:01:50
Valor Total do Ato: R\$ 4,66
Selo Digital Tipo Normal C: ALG72801-XWSJ;



CNJ: 06.870-0

Cartório Azevêdo Bastos
Av. Presidente Epitácio Pessoa - 1145
Baixo dos Estado, João Pessoa - PB
(83) 3244-5404 - cartorio@azevedobastos.not.br
<https://azevedobastos.not.br>



Váber Azevêdo de M. Cavalcanti
Titular



TJPB

PRIMEIRO REGISTRO CIVIL DE NASCIMENTO E ÓBITOS E PRIVATIVO DE CASAMENTOS, INTERDIÇÕES E TUTELAS DA COMARCA DE JOÃO PESSOA

Av. Eptácio Pessoa, 1145 Bairro dos Estados 58030-00, João Pessoa PB
Tel.: (83) 3244-5404 / Fax: (83) 3244-5484
<http://www.azevedobastos.not.br>
E-mail: cartorio@azevedobastos.not.br



DECLARAÇÃO DE SERVIÇO DE AUTENTICAÇÃO DIGITAL

O Bel. Válber Azevêdo de Miranda Cavalcanti, Oficial do Primeiro Registro Civil de Nascimentos e Óbitos e Privativo de Casamentos, Interdições e Tutelas com atribuição de autenticar e reconhecer firmas da Comarca de João Pessoa Capital do Estado da Paraíba, em virtude de Lei, etc...

DECLARO ainda que, para garantir transparência e segurança jurídica de todos os atos oriundos da atividade Notarial e Registral no Estado da Paraíba, foi instituído pela Lei Nº 10.132, de 06 de novembro de 2013, a aplicação obrigatória de um Selo Digital de Fiscalização Extrajudicial em todos os atos de notas e registro, composto de um código único (por exemplo: Selo Digital: ABC12345-X1X2) e dessa forma, cada autenticação processada pela nossa Serventia pode ser verificada e confirmada tantas vezes quanto for necessário através do site do Tribunal de Justiça do Estado da Paraíba, endereço <https://corregedoria.tjpb.jus.br/selo-digital/>.

A autenticação digital do documento faz prova de que, na data e hora em que ela foi realizada, a empresa OAMIS PNEUS PNEUS IMPORTACAO E EXPORTACAO LTDA - ME tinha posse de um documento com as mesmas características que foram reproduzidas na cópia autenticada, sendo da empresa OAMIS PNEUS PNEUS IMPORTACAO E EXPORTACAO LTDA - ME a responsabilidade, única e exclusiva, pela idoneidade do documento apresentado a este Cartório.

Nesse sentido, declaro que a OAMIS PNEUS PNEUS IMPORTACAO E EXPORTACAO LTDA - ME assumiu, nos termos do artigo 8º, §1º, do Decreto nº 10.278/2020, que regulamentou o artigo 3º, inciso X, da Lei Federal nº 13.874/2019 e o artigo 2º-A da Lei Federal 12.682/2012, a responsabilidade pelo processo de digitalização dos documentos físicos, garantindo perante este Cartório e terceiros, a sua autoria e integridade.

De acordo com o disposto no artigo 2º-A, §7º, da Lei Federal nº 12.682/2012, o documento em anexo, identificado individualmente em cada Código de Autenticação Digital¹ ou na referida sequência, poderá ser reproduzido em papel ou em qualquer outro meio físico.

Esta DECLARAÇÃO foi emitida em **19/03/2021 09:26:13 (hora local)** através do sistema de autenticação digital do Cartório Azevedo Bastos, de acordo com o Art. 1º, 10º e seus §§ 1º e 2º da MP 2200/2001, como também, o documento eletrônico autenticado contendo o Certificado Digital do titular do Cartório Azevedo Bastos, poderá ser solicitado diretamente a empresa OAMIS PNEUS PNEUS IMPORTACAO E EXPORTACAO LTDA - ME ou ao Cartório pelo endereço de e-mail autentica@azevedobastos.not.br Para informações mais detalhadas deste ato, acesse o site <https://autdigital.azevedobastos.not.br> e informe o Código de Autenticação Digital

Esta Declaração é válida por **tempo indeterminado** e está disponível para consulta em nosso site.

¹**Código de Autenticação Digital:** 72811903211286942096-1

²**Legislações Vigentes:** Lei Federal nº 8.935/94, Lei Federal nº 10.406/2002, Medida Provisória nº 2200/2001, Lei Federal nº 13.105/2015, Lei Estadual nº 8.721/2008, Lei Estadual nº 10.132/2013, Provimento CGJ N° 003/2014 e Provimento CNJ N° 100/2020.

O referido é verdade, dou fé.

CHAVE DIGITAL

00005b1d734fd94f057f2d69fe6bc05b095af993644387b189f1f8a0b881ec9b430fee9282262552ed55f398d645a4a954303c57e8d0c7806883dc36131d25f701d804549a4a23d3cae801dac6c2c75



Presidência da República
Casa Civil
Medida Provisória Nº 2.200-2,
de 24 de agosto de 2001.





Medidas	Cap. Lonas	Diâm. Externo (mm)	Larg. Secção (mm)	Aro	Pressão Infl. (kpa)
18.4-30	10	1550	467	W16L	230
18.4-34	10	1655	467	W16L	230
18.4-38	10	1755	467	W16L	180



R2



Medidas	Cap. Lonas	Diâm. Externo (mm)	Larg. Secção (mm)	Aro	Pressão Infl. (kpa)
11.2-38	6	1420	260	10	125
14.9-24	6	1265	378	W13	140

Irrigation Tire

Skid Steer (Proteção de Aro) Tubeless

Medidas	Cap. Lonas	Diâm. Externo (mm)	Larg. Secção (mm)	Aro	Capac. de Carga (kgs)	Pressão Infl. (kpa)
10-16,5	10	779	261	8,25	2170	520
12-16,5	12	830	312	9,75	2900	550
14-17,5	14	922	351	10,5	3875	550
15-19,5	14	1029	391	11,75	4565	485

SKS-1



Medidas	Cap. Lonas	Diâm. Externo (mm)	Larg. Secção (mm)	Aro	Capac. de Carga (kgs)	Pressão Infl. (kpa)
10-16,5	12	795	279	8,25	2140	520
12-16,5	14	835	325	9,75	2885	550

SKS-2



REPÚBLICA FEDERATIVA DO BRASIL
ESTADO DA PARAÍBA
CARTÓRIO AZEVEDO BASTOS
FUNDADO EM 1888

PRIMEIRO REGISTRO CIVIL DE NASCIMENTO E ÓBITOS E PRIVATIVO DE CASAMENTOS, INTERDIÇÕES E TUTELAS DA COMARCA DE
JOÃO PESSOA

Av. Epitácio Pessoa, 1145 Bairro dos Estados 58030-00, João Pessoa PB
Tel.: (83) 3244-5404 / Fax: (83) 3244-5484
<http://www.azevedobastos.not.br>
E-mail: cartorio@azevedobastos.not.br



DECLARAÇÃO DE SERVIÇO DE AUTENTICAÇÃO DIGITAL

O Bel. Válber Azevêdo de Miranda Cavalcanti, Oficial do Primeiro Registro Civil de Nascimentos e Óbitos e Privativo de Casamentos, Interdições e Tutelas com atribuição de autenticar e reconhecer firmas da Comarca de João Pessoa Capital do Estado da Paraíba, em virtude de Lei, etc...

DECLARA para os devidos fins de direito que, o documento em anexo identificado individualmente em cada Código de Autenticação Digital¹ ou na referida sequência, foi autenticado de acordo com as Legislações e normas vigentes².

DECLARO ainda que, para garantir transparência e segurança jurídica de todos os atos oriundos da atividade Notarial e Registral no Estado da Paraíba, foi instituído pela Lei Nº 10.132, de 06 de novembro de 2013, a aplicação obrigatória de um Selo Digital de Fiscalização Extrajudicial em todos os atos de notas e registro, composto de um código único (por exemplo: Selo Digital: ABC12345-X1X2) e dessa forma, cada autenticação processada pela nossa Serventia pode ser verificada e confirmada tantas vezes quanto for necessário através do site do Tribunal de Justiça do Estado da Paraíba, endereço <https://corregedoria.tjpb.jus.br/selo-digital/>

A autenticação digital do documento faz prova de que, na data e hora em que ela foi realizada, a empresa OAMIS PNEUS PNEUS IMPORTACAO E EXPORTACAO LTDA - ME tinha posse de um documento com as mesmas características que foram reproduzidas na cópia autenticada, sendo da empresa OAMIS PNEUS PNEUS IMPORTACAO E EXPORTACAO LTDA - ME a responsabilidade, única e exclusiva, pela idoneidade do documento apresentado a este Cartório.

Esta DECLARAÇÃO foi emitida em **03/09/2020 10:30:05 (hora local)** através do sistema de autenticação digital do Cartório Azevedo Bastos, de acordo com o Art. 1º, 10º e seus §§ 1º e 2º da MP 2200/2001, como também, o documento eletrônico autenticado contendo o Certificado Digital do titular do Cartório Azevedo Bastos, poderá ser solicitado diretamente a empresa **OAMIS PNEUS PNEUS IMPORTACAO E EXPORTACAO LTDA - ME** ou ao Cartório pelo endereço de e-mail autentica@azevedobastos.not.br

Para informações mais detalhadas deste ato, acesse o site <https://autdigital.azevedobastos.not.br> e informe o *Código de Autenticação Digital*.

Esta Declaração é válida por **tempo indeterminado** e está disponível para consulta em nosso site.

¹**Código de Autenticação Digital:** 72810108190857010967-1

²**Legislações Vigentes:** Lei Federal nº 8.935/94, Lei Federal nº 10.406/2002, Medida Provisória nº 2200/2001, Lei Federal nº 13.105/2015, Lei Estadual nº 8.721/2008, Lei Estadual nº 10.132/2013 e Provimento CGJ Nº 003/2014.

O referido é verdade, dou fé.

CHAVE DIGITAL

00005b1d734fd94f057f2d69fe6bc05b1e5dc220028e79f62b2e1bfb491f4cefdeb8f7b8ceb937028da2b3521a693a8fa57aea6c27a5b77b3614df68d3f72935701d804549a4a23d3cae801dac6c2c75



Presidência da República
Casa Civil
Medida Provisória Nº 2.200-2,
de 24 de agosto de 2001.





PNEU OTR G2 PARA MOTONIVELADORES

- » Pneus resistentes e robustos para rodas motrizes de equipamentos "fora de estrada"
- » Carcaça resistente e composto de banda especialmente desenvolvido para suportar as mais severas condições de operação protegendo o pneu contra cortes, lacerações e outros danos resultantes do ambiente de uso.
- » Processos produtivos e matérias primas especialmente desenvolvidos para a proteção ao meio ambiente e à camada de ozônio.
- » Padrão de blocos e espaçamento para promover a auto limpeza dos pneus potencializando o poder de tração dos mesmos o que os torna ideais para motoniveladores.



PADRÃO	MEDIDAS	MODELO	CAP. DE LONAS	ARO PADRÃO	TUBETYPE / TUBELESS	LARGURA SEÇÃO		DIÂMETRO EXTERNO		RAIO ESTÁTICO EM CARGA		CIRCUNFERÊNCIA DE ROLAMENTO ±2.5%		PROFUND. DE SULCO		CAPACIDADE DE CARGA		PRESSÃO MÁXIMA	
				(Pol.)		(mm)	(Pol.)	(mm)	(mm)	(Pol.)	(mm)	(Pol.)	(mm)	(32nds)	(Kg)	(lbs)	(bar)	(psi)	
24"	13.00-24	POWERGRIP	12	8.0	TUBELESS	341	13.4	1280	50.4	584	23.0	3785	149.0	25	31	2725	6000	3.0	43
		POWERGRIP	16	8.0	TUBELESS	341	13.4	1280	50.4	584	23.0	3785	149.0	25	31	3000	6600	3.5	50
	14.00-24	POWERGRIP	12	10.0	TUBELESS	375	14.7	1350	53.1	610	23.0	4013	158.0	25	31	3075	6750	2.8	40
		POWERGRIP	16	10.0	TUBELESS	375	14.7	1350	53.1	610	24.0	4013	158.0	25	31	3650	8050	3.8	54



REPÚBLICA FEDERATIVA DO BRASIL
ESTADO DA PARAÍBA
CARTÓRIO AZEVEDO BASTOS
FUNDADO EM 1888

PRIMEIRO REGISTRO CIVIL DE NASCIMENTO E ÓBITOS E PRIVATIVO DE CASAMENTOS, INTERDIÇÕES E TUTELAS DA COMARCA DE JOÃO PESSOA

Av. Epitácio Pessoa, 1145 Bairro dos Estados 58030-00, João Pessoa PB
Tel.: (83) 3244-5404 / Fax: (83) 3244-5484
http://www.azevedobastos.not.br
E-mail: cartorio@azevedobastos.not.br



DECLARAÇÃO DE SERVIÇO DE AUTENTICAÇÃO DIGITAL

O Bel. Válber Azevêdo de Miranda Cavalcanti, Oficial do Primeiro Registro Civil de Nascimentos e Óbitos e Privativo de Casamentos, Interdições e Tutelas com atribuição de autenticar e reconhecer firmas da Comarca de João Pessoa Capital do Estado da Paraíba, em virtude de Lei, etc...

DECLARA para os devidos fins de direito que, o documento em anexo identificado individualmente em cada *Código de Autenticação Digital*¹ ou na referida sequência, foi autenticados de acordo com as Legislações e normas vigentes².

DECLARO ainda que, para garantir transparência e segurança jurídica de todos os atos oriundos dos respectivos serviços de Notas e Registros do Estado da Paraíba, a Corregedoria Geral de Justiça editou o Provimento CGJPB N° 003/2014, determinando a inserção de um código em todos os atos notoriais e registrais, assim, cada Selo Digital de Fiscalização Extrajudicial contém um código único (por exemplo: **Selo Digital: ABC12345-X1X2**) e dessa forma, cada autenticação processada pela nossa Serventia pode ser confirmada e verificada tantas vezes quanto for necessário através do site do Tribunal de Justiça do Estado da Paraíba, endereço <http://corregedoria.tjpb.jus.br/selo-digital/>

A autenticação digital do documento faz prova de que, na data e hora em que ela foi realizada, a empresa **OAMIS PNEUS PNEUS IMPORTACAO E EXPORTACAO LTDA - ME** tinha posse de um documento com as mesmas características que foram reproduzidas na cópia autenticada, sendo da empresa **OAMIS PNEUS PNEUS IMPORTACAO E EXPORTACAO LTDA - ME** a responsabilidade, única e exclusiva, pela idoneidade do documento apresentado a este Cartório.

Esta DECLARAÇÃO foi emitida em **07/11/2019 16:15:07 (hora local)** através do sistema de autenticação digital do Cartório Azevedo Bastos, de acordo com o Art. 1º, 10º e seus §§ 1º e 2º da MP 2200/2001, como também, o documento eletrônico autenticado contendo o Certificado Digital do titular do Cartório Azevedo Bastos, poderá ser solicitado diretamente a empresa **OAMIS PNEUS PNEUS IMPORTACAO E EXPORTACAO LTDA - ME** ou ao Cartório pelo endereço de e-mail autentica@azevedobastos.not.br

Para informações mais detalhadas deste ato, acesse o site <https://autdigital.azevedobastos.not.br> e informe o *Código de Consulta desta Declaração*.

Código de Consulta desta Declaração: 1389737

A consulta desta Declaração estará disponível em nosso site até **07/11/2020 16:10:09 (hora local)**.

¹**Código de Autenticação Digital:** 72810711191608570907-1

²**Legislações Vigentes:** Lei Federal n° 8.935/94, Lei Federal n° 10.406/2002, Medida Provisória n° 2200/2001, Lei Federal n° 13.105/2015, Lei Estadual n° 8.721/2008, Lei Estadual n° 10.132/2013 e Provimento CGJ N° 003/2014.

O referido é verdade, dou fé.

CHAVE DIGITAL

00005b1d734fd94f057f2d69fe6bc05b4f13daeff329c8f0f527a1949ac3b75facd97bec899b2958c8eb58e74497cfd5701d804549a4a23d3cae801dac6c2c7520b180ae6c7dc906d7b2e5f07396b2c2

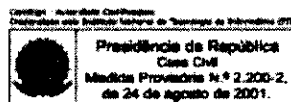

BRASIL

(HTTPS://GOV.BR)



Avaliação da Conformidade

Procurando algo?

[Pagina inicial \(http://www.inmetro.gov.br/\)](http://www.inmetro.gov.br/) /
 [Qualidade \(http://www.inmetro.gov.br/qualidade/\)](http://www.inmetro.gov.br/qualidade/) /
 [Registro de objeto \(...\)](#) /
 [Consultar registros concedidos](#)

☰ Registro de Objeto [Consultar registros concedidos](#)



🔍 Detalhes do Registro 008580/2014

Status

Ativo

Concessão

24/10/2014

BKS COMÉRCIO IMPORTAÇÃO E EXPORTAÇÃO LTDA

Rod. BR-101 Sul, 4005 Prédio F Cep:50780-627 | Barro - Recife - PE

Tel: (Telefone) (71) 3272.0108 - marta@bkstrading.com.br (<mailto:marta@bkstrading.com.br>)**Programa de Avaliação da Conformidade**

Pneus Novos de Motocicleta, Motoneta e Ciclomotor, Automóvel de Passageiros, inclusive os de uso misto, e rebocados, Veículos Comerciais, Comerciais Leves e Rebocados

Portaria Inmetro

nº (número) 544 de 25/10/2012

Nome de Família

(F13) 3A2B2C2

Certificado

04P-0654.02-13

↕Pesquisar histórico de alterações

Data	Alteração	Marca	Modelo	Descrição
------	-----------	-------	--------	-----------

06/11/2020

Registro 008580/2014 | Avaliação da Conformidade

Data	Alteração	Marca	Modelo	Descrição
06/11/2014	Incluído	COMFORSER	CF3000	LT235/75R15 104/101Q 6PR TL
06/11/2014	Incluído	COMFORSER	CF3000	LT215/75R15 100/97Q 6PR TL
06/11/2014	Incluído	COMFORSER	CF300	195/70R15C 104/102R 8PR TL
06/11/2014	Incluído	COMFORSER	CF300	185R14C 102/100Q 8PR TL
06/11/2014	Incluído	COMFORSER	CF300	185/75R16C 104/102R 8PR TL
02/01/2015	Incluído	COMFORSER	CF1000	30X9.50R15LT 104R TL
21/09/2016	Incluído	COMFORSER	195/65R16C 8PR 104/102R TL CF300	
21/09/2016	Incluído	COMFORSER	175/70R14C 8PR 95/93R TL LT CF350	
21/09/2016	Incluído	COMFORSER	205/65R15C 6PR 102/100T TL CF350	
21/09/2016	Incluído	COMFORSER	175/75R16C 8PR 101/99R TL CF350	
21/09/2016	Incluído	ARTUM	30x9.50R15LT 104R TL A1000	
21/09/2016	Incluído	ARTUM	185/75R16C 8PR 104/102R TL A300	
21/09/2016	Incluído	ARTUM	185R14C 8PR 102/100Q TL A300	
21/09/2016	Incluído	ARTUM	195/70R15C 8PR 104/102R TL A300	
21/09/2016	Incluído	ARTUM	LT215/75R15 6PR 100/97Q TL A3000	
21/09/2016	Incluído	ARTUM	LT235/75R15 6PR 104/101Q TL A3000	
21/09/2016	Incluído	ARTUM	195/65R16C 8PR 104/102R TL A300	

06/11/2020

Registro 008580/2014 | Avaliação da Conformidade

Data	Alteração	Marca	Modelo	Descrição
21/09/2016	Incluído	ARTUM	175/70R14C 8PR 95/93R TL LT A350	
21/09/2016	Incluído	ARTUM	205/65R15C 6PR 102/100T TL A350	
21/09/2016	Incluído	ARTUM	175/75R16C 8PR 101/99R TL A350	
21/11/2018	Incluído	COMFORSER	CF350	175/70R14C 8PR 98/96S TL LT
30/12/2019	Incluído	COMFORSER	185R14C 102/100Q 8PR WSW BSW CF300	
30/12/2019	Incluído	COMFORSER	215/65 R15C 104/102T 6PR CF350	

<< Voltar

(<http://www.brasil.gov.br>) Barra GovBr (<http://www.acaoainformacao.gov.br/>)



SKID POWER - Dados técnicos



Description

SKID POWER foi desenvolvido para pás skid steer nas aplicações da construção civil e mostra uma tração excelente junto com propriedades avançadas de autolimpagem. O pneu destaca-se pelo piso super profundo junto com uma proteção especial dos flancos, assegurando uma resistência excelente a cortes e rasgões, bem como uma duração extraordinária. SKID POWER é o pneu ideal para superfícies terrosas.

UM

International Standard

Construction

BIAS

Machinery

Industrial: Minicarregadora

SIZE	Version	LI/SS	PR	RIM REC	RIM ALT	SW	OD	SLR	RC	Type	ECE
25 X 8.5 - 14	STANDARD		6	7 JA		213	652	305	1912	TL	E11-106R-003534
10 - 16.5	IMPLEMENT	116 A8	8	8.25		254	775	355	2286	TL	
10 - 16.5	STANDARD		8	8.25		254	775	355	2286	TL	
10 - 16.5	STANDARD		10	8.25		254	775	355	2286	TL	
12 - 16.5	IMPLEMENT	125 A8	10	9.75		305	821	373	2422	TL	E11-106R-003535
12 - 16.5	STANDARD		10	9.75		305	821	373	2422	TL	
14 - 17.5	IMPLEMENT	141 A8	14	10.5		355	940	424	2773	TL	E11-106R-003609
14 - 17.5	STANDARD		14	10.5		355	940	424	2773	TL	

Printed on 06/08/2021 20:47

All product data contained in this publication are for information purposes only and may be modified at any time without prior notice. Balkrishna Industries Ltd. or any of its subsidiary companies does not undertake any responsibility or liability for undetected errors and/or misprints. All rights reserved. The materials and contents of this publication and the website are the exclusive property of Balkrishna Industries Ltd. and are protected by industrial and/or intellectual property laws. The user is not permitted to copy, reproduce, transfer, upload, make use of, publish or spread any contents, in whole or in part, on paper format, electronic format or otherwise without prior written consent by Balkrishna Industries Ltd.



MEDIDAS IC/IV LONAS

225/75 R16C 121/120R 10

Categoria: Pneu para Vans/Cargas
(<http://www.comforser.com.br/categoria-produto/pneu-van-cargas/>)

Descrição

Descrição

Pneu **Comforser CF300**, desenvolvido para atender as necessidades de quem carrega peso e precisa de um pneu de ótima qualidade.

Características

- Desenho que proporciona um baixo consumo de combustível;
- Sulcos para escoar a água e aumentar o grip em pisos molhados;
- Blocos maiores para melhorar o desempenho de frenagem;
- Grande capacidade de rodagem diminuindo assim o valor por km rodado.

Manual de Garantia

Início (<http://www.comforser.com.br/>) / Pneu para Vans/Cargas
(<http://www.comforser.com.br/categoria-produto/pneu-van-cargas/>) / CF300

CF300

Medidas

por Aço

14	15	16
----	----	----

MEDIDAS IC/IV LONAS

195/75 R16C	107/105R	8
205/75 R16C	110/108R	8
225/65 R16C	112/107	8

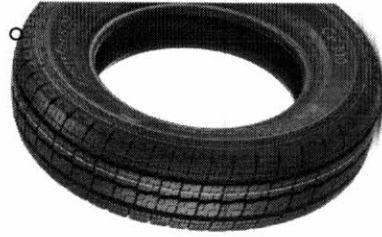

Baixar Manual (<http://www.comforser.com.br/comforser-manual.pdf>)

Produtos relacionados



CF350
(<http://www.comforser.com.br/produto/cf350/>)

Menu

- > Home (<http://www.comforser.com.br/>)
- > Quem Somos (<http://www.comforser.com.br/quem-somos/>)
- > Revendas (<http://www.comforser.com.br/revendas/>)

> Fale Conosco (<http://www.comforser.com.br/contato/>)

Pneus

- > Pneu de Passeio (<http://www.comforser.com.br/categoria-produto/pneu-de-passeio/>)
- > Pneu de Alta Performance (<http://www.comforser.com.br/categoria-produto/alta-performance/>)
- > Pneu para Van/Cargas (<http://www.comforser.com.br/categoria-produto/pneu-van-cargas/>)
- > SUV (<http://www.comforser.com.br/categoria-produto/suv/>)

Comforser

Fresh Lab Agência Digital (<http://www.freshlab.com.br/>)



Ministério do Meio Ambiente
 Instituto Brasileiro do Meio Ambiente e dos Recursos Naturais Renováveis
 CADASTRO TÉCNICO FEDERAL
 CERTIFICADO DE REGULARIDADE - CR



Registro n.º	Data da consulta:	CR emitido em:	CR válido até:
6228739	14/05/2021	14/05/2021	14/08/2021
Dados básicos:			
CNPJ : 20.707.920/0001-51			
Razão Social : OAMIS PNEUS IMPORTAÇÃO E EXPORTAÇÃO LTDA ME			
Nome fantasia : OAMIS PNEUS IMPORTAÇÃO E EXPORTAÇÃO LTDA ME			
Data de abertura : 14/07/2014			
Endereço:			
logradouro: RUA VICENTE MACHADO			
N.º:	2188	Complemento:	
Bairro:	CENTRO	Município:	GUARAPUAVA
CEP:	85010-260	UF:	PR
Cadastro Técnico Federal de Atividades Potencialmente Poluidoras e Utilizadoras de Recursos Ambientais – CTF/APP			
Código	Descrição		
21-45	Importação de pneus e similares - Resolução CONAMA nº 416/2009		
18-80	Depósito de produtos químicos e produtos perigosos - Lei nº 12.305/2010 (resíduos perigosos)		
Conforme dados disponíveis na presente data, CERTIFICA-SE que a pessoa jurídica está em conformidade com as obrigações cadastrais e de prestação de informações ambientais sobre as atividades desenvolvidas sob controle e fiscalização do Ibama, por meio do CTF/APP.			
O Certificado de Regularidade emitido pelo CTF/APP não desobriga a pessoa inscrita de obter licenças, autorizações, permissões, concessões, alvarás e demais documentos exigíveis por instituições federais, estaduais, distritais ou municipais para o exercício de suas atividades			
O Certificado de Regularidade emitido pelo CTF/APP não habilita o transporte e produtos e subprodutos florestais e faunísticos.			
Chave de autenticação		D6N9UH3IELL7PKUV	



Ministério do Meio Ambiente
 Instituto Brasileiro do Meio Ambiente e dos Recursos Naturais Renováveis
 CADASTRO TÉCNICO FEDERAL
 CERTIFICADO DE REGULARIDADE - CR



Registro n.º	Data da consulta:	CR emitido em:	CR válido até:
3896402	25/05/2021	25/05/2021	25/08/2021
Dados básicos:			
CNPJ : 08.670.575/0001-23			
Razão Social : MASTER RUBBER DISTRIBUIDORA DE PEÇAS LTDA			
Nome fantasia : MASTER RUBBER DISTRIBUIDORA DE PEÇAS LTDA			
Data de abertura : 22/02/2007			
Endereço:			
logradouro: R.ANTONIO DELARET FILHO, 1211			
N.º: 1211		Complemento:	
Bairro: CENTRO INDUSTRIAL JOVELINO RABELO		Município: DIVINOPOLIS	
CEP: 35502-288		UF: MG	
Cadastro Técnico Federal de Atividades Potencialmente Poluidoras e Utilizadoras de Recursos Ambientais – CTF/APP			
Código	Descrição		
9-3	Fabricação de laminados e fios de borracha		
<p>Conforme dados disponíveis na presente data, CERTIFICA-SE que a pessoa jurídica está em conformidade com as obrigações cadastrais e de prestação de informações ambientais sobre as atividades desenvolvidas sob controle e fiscalização do Ibama, por meio do CTF/APP.</p> <p>O Certificado de Regularidade emitido pelo CTF/APP não desobriga a pessoa inscrita de obter licenças, autorizações, permissões, concessões, alvarás e demais documentos exigíveis por instituições federais, estaduais, distritais ou municipais para o exercício de suas atividades</p> <p>O Certificado de Regularidade emitido pelo CTF/APP não habilita o transporte e produtos e subprodutos florestais e faunísticos.</p>			
Chave de autenticação		P2TP2IVTW83HWRFL	



Ministério do Meio Ambiente
 Instituto Brasileiro do Meio Ambiente e dos Recursos Naturais Renováveis
 CADASTRO TÉCNICO FEDERAL
 CERTIFICADO DE REGULARIDADE - CR



Registro n.º	Data da consulta:	CR emitido em:	CR válido até:
5458662	24/05/2021	24/05/2021	24/08/2021
Dados básicos:			
CNPJ : 13.816.470/0001-70			
Razão Social : SUMITOMO RUBBER DO BRASIL			
Nome fantasia : SUMITOMO RUBBER DO BRASIL			
Data de abertura : 08/06/2011			
Endereço:			
logradouro: RUA FRANCISCO FERREIRA DA CRUZ			
N.º:	4656	Complemento:	
Bairro:	EUCALIPTO	Município:	FAZENDA RIO GRANDE
CEP:	83820-293	UF:	PR
Cadastro Técnico Federal de Atividades Potencialmente Poluidoras e Utilizadoras de Recursos Ambientais – CTF/APP			
Código	Descrição		
21-45	Importação de pneus e similares - Resolução CONAMA nº 416/2009		
21-43	Importação de veículos automotores para uso próprio - Lei nº 8.723/1993		
9-6	Fabricação de pneumáticos		
9-7	Recondicionamento de pneumáticos		
<p>Conforme dados disponíveis na presente data, CERTIFICA-SE que a pessoa jurídica está em conformidade com as obrigações cadastrais e de prestação de informações ambientais sobre as atividades desenvolvidas sob controle e fiscalização do Ibama, por meio do CTF/APP.</p> <p>O Certificado de Regularidade emitido pelo CTF/APP não desobriga a pessoa inscrita de obter licenças, autorizações, permissões, concessões, alvarás e demais documentos exigíveis por instituições federais, estaduais, distritais ou municipais para o exercício de suas atividades</p> <p>O Certificado de Regularidade emitido pelo CTF/APP não habilita o transporte e produtos e subprodutos florestais e faunísticos.</p>			
Chave de autenticação		V724W6V78BAB44CV	



Ministério do Meio Ambiente
 Instituto Brasileiro do Meio Ambiente e dos Recursos Naturais Renováveis
 CADASTRO TÉCNICO FEDERAL
 CERTIFICADO DE REGULARIDADE - CR



Registro n.º	Data da consulta:	CR emitido em:	CR válido até:
232249	25/03/2021	25/03/2021	25/06/2021
Dados básicos:			
CNPJ :	03.400.570/0001-67		
Razão Social :	PNEUS LE FORT DO BRASIL LTDA.		
Nome fantasia :	PNEUS LE FORT DO BRASIL LTDA.		
Data de abertura :	14/08/1999		
Endereço:			
logradouro:	RODOVIA BR 277 KM 590 NR. 9152		
N.º:	9152	Complemento:	
Bairro:	PARQUE SAO PAULO	Município:	CASCABEL
CEP:	85818-560	UF:	PR
Cadastro Técnico Federal de Atividades Potencialmente Poluidoras e Utilizadoras de Recursos Ambientais – CTF/APP			
Código	Descrição		
21-45	Importação de pneus e similares - Resolução CONAMA nº 416/2009		
<p>Conforme dados disponíveis na presente data, CERTIFICA-SE que a pessoa jurídica está em conformidade com as obrigações cadastrais e de prestação de informações ambientais sobre as atividades desenvolvidas sob controle e fiscalização do Ibama, por meio do CTF/APP.</p> <p>O Certificado de Regularidade emitido pelo CTF/APP não desobriga a pessoa inscrita de obter licenças, autorizações, permissões, concessões, alvarás e demais documentos exigíveis por instituições federais, estaduais, distritais ou municipais para o exercício de suas atividades</p> <p>O Certificado de Regularidade emitido pelo CTF/APP não habilita o transporte e produtos e subprodutos florestais e faunísticos.</p>			
Chave de autenticação		MQJJ2KBC6XMJDTSL	



Ministério do Meio Ambiente
 Instituto Brasileiro do Meio Ambiente e dos Recursos Naturais Renováveis
 CADASTRO TÉCNICO FEDERAL
 CERTIFICADO DE REGULARIDADE - CR



Registro n.º	Data da consulta:	CR emitido em:	CR válido até:
216410	25/05/2021	25/05/2021	25/08/2021

Dados básicos:

CNPJ : 61.077.079/0001-43
 Razão Social : MAGGION INDUSTRIAS DE PNEUS E MAQUINAS LTDA
 Nome fantasia : MAGGION
 Data de abertura : 26/10/1957

Endereço:

logradouro: RUA JOSÉ CAMPANELLA
 N.º: 501 Complemento: ATUAL 467
 Bairro: MACEDO Município: GUARULHOS
 CEP: 07112-100 UF: SP

**Cadastro Técnico Federal de Atividades Potencialmente Poluidoras
 e Utilizadoras de Recursos Ambientais – CTF/APP**

Código	Descrição
9-6	Fabricação de pneumáticos

Conforme dados disponíveis na presente data, CERTIFICA-SE que a pessoa jurídica está em conformidade com as obrigações cadastrais e de prestação de informações ambientais sobre as atividades desenvolvidas sob controle e fiscalização do Ibama, por meio do CTF/APP.

O Certificado de Regularidade emitido pelo CTF/APP não desobriga a pessoa inscrita de obter licenças, autorizações, permissões, concessões, alvarás e demais documentos exigíveis por instituições federais, estaduais, distritais ou municipais para o exercício de suas atividades

O Certificado de Regularidade emitido pelo CTF/APP não habilita o transporte e produtos e subprodutos florestais e faunísticos.

Chave de autenticação	JH7DY189T5XESESE
------------------------------	------------------



Ministério do Meio Ambiente
 Instituto Brasileiro do Meio Ambiente e dos Recursos Naturais Renováveis
 CADASTRO TÉCNICO FEDERAL
 CERTIFICADO DE REGULARIDADE - CR



Registro n.º	Data da consulta:	CR emitido em:	CR válido até:
4890956	04/05/2021	04/05/2021	04/08/2021
Dados básicos:			
CNPJ : 07.493.402/0001-14			
Razão Social : SIMÃO CIRINEU AQSENEN & CIA LTDA ME			
Nome fantasia : SIMÃO PNEUS & SERVIÇOS			
Data de abertura : 08/07/2005			
Endereço:			
logradouro: RUA VICENTE MACHADO			
N.º:	2212	Complemento:	
Bairro:	CENTRO	Município:	GUARAPUAVA
CEP:	85010-260	UF:	PR
Cadastro Técnico Federal de Atividades Potencialmente Poluidoras e Utilizadoras de Recursos Ambientais – CTF/APP			
Código	Descrição		
21-45	Importação de pneus e similares - Resolução CONAMA nº 416/2009		
18-80	Depósito de produtos químicos e produtos perigosos - Lei nº 12.305/2010 (resíduos perigosos)		
Conforme dados disponíveis na presente data, CERTIFICA-SE que a pessoa jurídica está em conformidade com as obrigações cadastrais e de prestação de informações ambientais sobre as atividades desenvolvidas sob controle e fiscalização do Ibama, por meio do CTF/APP.			
O Certificado de Regularidade emitido pelo CTF/APP não desobriga a pessoa inscrita de obter licenças, autorizações, permissões, concessões, alvarás e demais documentos exigíveis por instituições federais, estaduais, distritais ou municipais para o exercício de suas atividades			
O Certificado de Regularidade emitido pelo CTF/APP não habilita o transporte e produtos e subprodutos florestais e faunísticos.			
Chave de autenticação		79HXCSDZ2D46CT7	



Ministério do Meio Ambiente
 Instituto Brasileiro do Meio Ambiente e dos Recursos Naturais Renováveis
 CADASTRO TÉCNICO FEDERAL
 CERTIFICADO DE REGULARIDADE - CR



Registro n.º	Data da consulta:	CR emitido em:	CR válido até:
273624	17/06/2021	17/06/2021	17/09/2021

Dados básicos:

CNPJ : 04.140.399/0001-67
 Razão Social : AUTOAMERICA IMPORTAÇÃO, EXPORTAÇÃO, IND. E COM DE PRODUTOS AUTOMOTIVOS E PNEUMÁTICOS
 Nome fantasia : AUTOAMERICA IMP. E EXP. LTDA
 Data de abertura : 03/09/2003

Endereço:

logradouro: RUA SHIRLEI BOEIRA SOUTO
 N.º: 376 Complemento:
 Bairro: CENTRO INDUSTRIAL MAUÁ Município: COLOMBO
 CEP: 83413-740 UF: PR

**Cadastro Técnico Federal de Atividades Potencialmente Poluidoras
 e Utilizadoras de Recursos Ambientais – CTF/APP**

Código	Descrição
21-45	Importação de pneus e similares - Resolução CONAMA nº 416/2009

Conforme dados disponíveis na presente data, CERTIFICA-SE que a pessoa jurídica está em conformidade com as obrigações cadastrais e de prestação de informações ambientais sobre as atividades desenvolvidas sob controle e fiscalização do Ibama, por meio do CTF/APP.

O Certificado de Regularidade emitido pelo CTF/APP não desobriga a pessoa inscrita de obter licenças, autorizações, permissões, concessões, alvarás e demais documentos exigíveis por instituições federais, estaduais, distritais ou municipais para o exercício de suas atividades

O Certificado de Regularidade emitido pelo CTF/APP não habilita o transporte e produtos e subprodutos florestais e faunísticos.

Chave de autenticação	JJQKJ267SUXE6ZXS
------------------------------	------------------



Ministério do Meio Ambiente
 Instituto Brasileiro do Meio Ambiente e dos Recursos Naturais Renováveis
 CADASTRO TÉCNICO FEDERAL
 CERTIFICADO DE REGULARIDADE - CR



Registro n.º	Data da consulta:	CR emitido em:	CR válido até:
273624	17/06/2021	17/06/2021	17/09/2021

Dados básicos:
 CNPJ : 04.140.399/0001-67
 Razão Social : AUTOAMERICA IMPORTAÇÃO, EXPORTAÇÃO, IND. E COM DE PRODUTOS AUTOMOTIVOS E PNEUMÁTICOS
 Nome fantasia : AUTOAMERICA IMP. E EXP. LTDA
 Data de abertura : 03/09/2003

Endereço:
 logradouro: RUA SHIRLEI BOEIRA SOUTO
 N.º: 376 Complemento:
 Bairro: CENTRO INDUSTRIAL MAUÁ Município: COLOMBO
 CEP: 83413-740 UF: PR

**Cadastro Técnico Federal de Atividades Potencialmente Poluidoras
 e Utilizadoras de Recursos Ambientais – CTF/APP**

Código	Descrição
21-45	Importação de pneus e similares - Resolução CONAMA nº 416/2009

Conforme dados disponíveis na presente data, CERTIFICA-SE que a pessoa jurídica está em conformidade com as obrigações cadastrais e de prestação de informações ambientais sobre as atividades desenvolvidas sob controle e fiscalização do Ibama, por meio do CTF/APP.

O Certificado de Regularidade emitido pelo CTF/APP não desobriga a pessoa inscrita de obter licenças, autorizações, permissões, concessões, alvarás e demais documentos exigíveis por instituições federais, estaduais, distritais ou municipais para o exercício de suas atividades

O Certificado de Regularidade emitido pelo CTF/APP não habilita o transporte e produtos e subprodutos florestais e faunísticos.

Chave de autenticação	JJQKJ267SUXE6ZXS
------------------------------	------------------



Ministério do Meio Ambiente
 Instituto Brasileiro do Meio Ambiente e dos Recursos Naturais Renováveis
 CADASTRO TÉCNICO FEDERAL
 CERTIFICADO DE REGULARIDADE - CR



Registro n.º	Data da consulta:	CR emitido em:	CR válido até:
5458662	24/05/2021	24/05/2021	24/08/2021

Dados básicos:

CNPJ : 13.816.470/0001-70
 Razão Social : SUMITOMO RUBBER DO BRASIL
 Nome fantasia : SUMITOMO RUBBER DO BRASIL
 Data de abertura : 08/06/2011

Endereço:

logradouro: RUA FRANCISCO FERREIRA DA CRUZ
 N.º: 4656 Complemento:
 Bairro: EUCALIPTO Município: FAZENDA RIO GRANDE
 CEP: 83820-293 UF: PR

**Cadastro Técnico Federal de Atividades Potencialmente Poluidoras
 e Utilizadoras de Recursos Ambientais – CTF/APP**

Código	Descrição
21-45	Importação de pneus e similares - Resolução CONAMA nº 416/2009
21-43	Importação de veículos automotores para uso próprio - Lei nº 8.723/1993
9-6	Fabricação de pneumáticos
9-7	Recondicionamento de pneumáticos

Conforme dados disponíveis na presente data, CERTIFICA-SE que a pessoa jurídica está em conformidade com as obrigações cadastrais e de prestação de informações ambientais sobre as atividades desenvolvidas sob controle e fiscalização do Ibama, por meio do CTF/APP.

O Certificado de Regularidade emitido pelo CTF/APP não desobriga a pessoa inscrita de obter licenças, autorizações, permissões, concessões, alvarás e demais documentos exigíveis por instituições federais, estaduais, distritais ou municipais para o exercício de suas atividades

O Certificado de Regularidade emitido pelo CTF/APP não habilita o transporte e produtos e subprodutos florestais e faunísticos.



Chave de autenticação	V724W6V78BAB44CV
------------------------------	------------------



Ministério do Meio Ambiente
 Instituto Brasileiro do Meio Ambiente e dos Recursos Naturais Renováveis
 CADASTRO TÉCNICO FEDERAL
 CERTIFICADO DE REGULARIDADE - CR



Registro n.º	Data da consulta:	CR emitido em:	CR válido até:
232249	25/03/2021	25/03/2021	25/06/2021
Dados básicos:			
CNPJ :	03.400.570/0001-67		
Razão Social :	PNEUS LE FORT DO BRASIL LTDA.		
Nome fantasia :	PNEUS LE FORT DO BRASIL LTDA.		
Data de abertura :	14/08/1999		
Endereço:			
logradouro:	RODOVIA BR 277 KM 590 NR. 9152		
N.º:	9152	Complemento:	
Bairro:	PARQUE SAO PAULO	Município:	CASCADEL
CEP:	85818-560	UF:	PR
Cadastro Técnico Federal de Atividades Potencialmente Poluidoras e Utilizadoras de Recursos Ambientais – CTF/APP			
Código	Descrição		
21-45	Importação de pneus e similares - Resolução CONAMA nº 416/2009		
<p>Conforme dados disponíveis na presente data, CERTIFICA-SE que a pessoa jurídica está em conformidade com as obrigações cadastrais e de prestação de informações ambientais sobre as atividades desenvolvidas sob controle e fiscalização do Ibama, por meio do CTF/APP.</p> <p>O Certificado de Regularidade emitido pelo CTF/APP não desobriga a pessoa inscrita de obter licenças, autorizações, permissões, concessões, alvarás e demais documentos exigíveis por instituições federais, estaduais, distritais ou municipais para o exercício de suas atividades</p> <p>O Certificado de Regularidade emitido pelo CTF/APP não habilita o transporte e produtos e subprodutos florestais e faunísticos.</p>			
Chave de autenticação		MQJJ2KBC6XMJDTSL	

 Ministério do Meio Ambiente Instituto Brasileiro do Meio Ambiente e dos Recursos Naturais Renováveis CADASTRO TÉCNICO FEDERAL CERTIFICADO DE REGULARIDADE - CR 			
Registro n.º	Data da consulta:	CR emitido em:	CR válido até:
216410	25/05/2021	25/05/2021	25/08/2021
Dados básicos:			
CNPJ :	61.077.079/0001-43		
Razão Social :	MAGGION INDUSTRIAS DE PNEUS E MAQUINAS LTDA		
Nome fantasia :	MAGGION		
Data de abertura :	26/10/1957		
Endereço:			
logradouro:	RUA JOSÉ CAMPANELLA		
N.º:	501	Complemento:	ATUAL 467
Bairro:	MACEDO	Município:	GUARULHOS
CEP:	07112-100	UF:	SP
Cadastro Técnico Federal de Atividades Potencialmente Poluidoras e Utilizadoras de Recursos Ambientais – CTF/APP			
Código	Descrição		
9-6	Fabricação de pneumáticos		
<p>Conforme dados disponíveis na presente data, CERTIFICA-SE que a pessoa jurídica está em conformidade com as obrigações cadastrais e de prestação de informações ambientais sobre as atividades desenvolvidas sob controle e fiscalização do Ibama, por meio do CTF/APP.</p> <p>O Certificado de Regularidade emitido pelo CTF/APP não desobriga a pessoa inscrita de obter licenças, autorizações, permissões, concessões, alvarás e demais documentos exigíveis por instituições federais, estaduais, distritais ou municipais para o exercício de suas atividades</p> <p>O Certificado de Regularidade emitido pelo CTF/APP não habilita o transporte e produtos e subprodutos florestais e faunísticos.</p>			
Chave de autenticação		JH7DY189T5XESESE	



Ministério do Meio Ambiente
Instituto Brasileiro do Meio Ambiente e dos Recursos Naturais Renováveis
CADASTRO TÉCNICO FEDERAL
CERTIFICADO DE REGULARIDADE - CR



000676

Registro n.º	Data da consulta:	CR emitido em:	CR válido até:
3896402	25/05/2021	25/05/2021	25/08/2021

Dados básicos:

CNPJ : 08.670.575/0001-23
Razão Social : MASTER RUBBER DISTRIBUIDORA DE PEÇAS LTDA
Nome fantasia : MASTER RUBBER DISTRIBUIDORA DE PEÇAS LTDA
Data de abertura : 22/02/2007

Endereço:

logradouro: R.ANTONIO DELARET FILHO, 1211
N.º: 1211 Complemento:
Bairro: CENTRO INDUSTRIAL JOVELINO RABELO Município: DIVINOPOLIS
CEP: 35502-288 UF: MG

**Cadastro Técnico Federal de Atividades Potencialmente Poluidoras
e Utilizadoras de Recursos Ambientais – CTF/APP**

Código	Descrição
9-3	Fabricação de laminados e fios de borracha

Conforme dados disponíveis na presente data, CERTIFICA-SE que a pessoa jurídica está em conformidade com as obrigações cadastrais e de prestação de informações ambientais sobre as atividades desenvolvidas sob controle e fiscalização do Ibama, por meio do CTF/APP.

O Certificado de Regularidade emitido pelo CTF/APP não desobriga a pessoa inscrita de obter licenças, autorizações, permissões, concessões, alvarás e demais documentos exigíveis por instituições federais, estaduais, distritais ou municipais para o exercício de suas atividades

O Certificado de Regularidade emitido pelo CTF/APP não habilita o transporte e produtos e subprodutos florestais e faunísticos.

Chave de autenticação	P2TP2IVTW83HWRFL
------------------------------	------------------



Ministério do Meio Ambiente
 Instituto Brasileiro do Meio Ambiente e dos Recursos Naturais Renováveis
 CADASTRO TÉCNICO FEDERAL
 CERTIFICADO DE REGULARIDADE - CR



Registro n.º	Data da consulta:	CR emitido em:	CR válido até:
6228739	14/05/2021	14/05/2021	14/08/2021

Dados básicos:

CNPJ : 20.707.920/0001-51
 Razão Social : OAMIS PNEUS IMPORTAÇÃO E EXPORTAÇÃO LTDA ME
 Nome fantasia : OAMIS PNEUS IMPORTAÇÃO E EXPORTAÇÃO LTDA ME
 Data de abertura : 14/07/2014

Endereço:

logradouro: RUA VICENTE MACHADO
 N.º: 2188 Complemento:
 Bairro: CENTRO Município: GUARAPUAVA
 CEP: 85010-260 UF: PR

**Cadastro Técnico Federal de Atividades Potencialmente Poluidoras
 e Utilizadoras de Recursos Ambientais – CTF/APP**

Código	Descrição
21-45	Importação de pneus e similares - Resolução CONAMA nº 416/2009
18-80	Depósito de produtos químicos e produtos perigosos - Lei nº 12.305/2010 (resíduos perigosos)

Conforme dados disponíveis na presente data, CERTIFICA-SE que a pessoa jurídica está em conformidade com as obrigações cadastrais e de prestação de informações ambientais sobre as atividades desenvolvidas sob controle e fiscalização do Ibama, por meio do CTF/APP.

O Certificado de Regularidade emitido pelo CTF/APP não desobriga a pessoa inscrita de obter licenças, autorizações, permissões, concessões, alvarás e demais documentos exigíveis por instituições federais, estaduais, distritais ou municipais para o exercício de suas atividades

O Certificado de Regularidade emitido pelo CTF/APP não habilita o transporte e produtos e subprodutos florestais e faunísticos.

Chave de autenticação	D6N9UH3IELL7PKUV
------------------------------	------------------



Ministério do Meio Ambiente
 Instituto Brasileiro do Meio Ambiente e dos Recursos Naturais Renováveis
 CADASTRO TÉCNICO FEDERAL
 CERTIFICADO DE REGULARIDADE - CR



Registro n.º	Data da consulta:	CR emitido em:	CR válido até:
4890956	04/05/2021	04/05/2021	04/08/2021
Dados básicos:			
CNPJ :	07.493.402/0001-14		
Razão Social :	SIMÃO CIRINEU AQSENEN & CIA LTDA ME		
Nome fantasia :	SIMÃO PNEUS & SERVIÇOS		
Data de abertura :	08/07/2005		
Endereço:			
logradouro:	RUA VICENTE MACHADO		
N.º:	2212	Complemento:	
Bairro:	CENTRO	Município:	GUARAPUAVA
CEP:	85010-260	UF:	PR
Cadastro Técnico Federal de Atividades Potencialmente Poluidoras e Utilizadoras de Recursos Ambientais – CTF/APP			
Código	Descrição		
21-45	Importação de pneus e similares - Resolução CONAMA nº 416/2009		
18-80	Depósito de produtos químicos e produtos perigosos - Lei nº 12.305/2010 (resíduos perigosos)		
Conforme dados disponíveis na presente data, CERTIFICA-SE que a pessoa jurídica está em conformidade com as obrigações cadastrais e de prestação de informações ambientais sobre as atividades desenvolvidas sob controle e fiscalização do Ibama, por meio do CTF/APP.			
O Certificado de Regularidade emitido pelo CTF/APP não desobriga a pessoa inscrita de obter licenças, autorizações, permissões, concessões, alvarás e demais documentos exigíveis por instituições federais, estaduais, distritais ou municipais para o exercício de suas atividades			
O Certificado de Regularidade emitido pelo CTF/APP não habilita o transporte e produtos e subprodutos florestais e faunísticos.			
Chave de autenticação		79HXCSDDZ2D46CT7	



Ministério do Meio Ambiente
 Instituto Brasileiro do Meio Ambiente e dos Recursos Naturais Renováveis
 CADASTRO TÉCNICO FEDERAL
 CERTIFICADO DE REGULARIDADE - CR



Registro n.º	Data da consulta:	CR emitido em:	CR válido até:
499850	21/06/2021	21/06/2021	21/09/2021
Dados básicos:			
CNPJ : 00.934.658/0001-70			
Razão Social : TORTUGA PRODUTOS DE BORRACHA LTDA			
Nome fantasia : TORTUGA CAMARAS DE AR			
Data de abertura : 25/11/1995			
Endereço:			
logradouro: AVENIDA DAS ARAUCARIAS			
N.º:	5.500	Complemento:	
Bairro:	CIAR	Município:	ARAUCARIA
CEP:	83707-065	UF:	PR
Cadastro Técnico Federal de Atividades Potencialmente Poluidoras e Utilizadoras de Recursos Ambientais – CTF/APP			
Código	Descrição		
21-45	Importação de pneus e similares - Resolução CONAMA nº 416/2009		
9-6	Fabricação de pneumáticos		
Conforme dados disponíveis na presente data, CERTIFICA-SE que a pessoa jurídica está em conformidade com as obrigações cadastrais e de prestação de informações ambientais sobre as atividades desenvolvidas sob controle e fiscalização do Ibama, por meio do CTF/APP.			
O Certificado de Regularidade emitido pelo CTF/APP não desobriga a pessoa inscrita de obter licenças, autorizações, permissões, concessões, alvarás e demais documentos exigíveis por instituições federais, estaduais, distritais ou municipais para o exercício de suas atividades			
O Certificado de Regularidade emitido pelo CTF/APP não habilita o transporte e produtos e subprodutos florestais e faunísticos.			
Chave de autenticação		Z7Y5TPGQXIX1UHH3	

BRASIL

(HTTPS://GOV.BR)



Avaliação da Conformidade

Procurando algo?

Página inicial (<http://www.inmetro.gov.br/>) / Qualidade (<http://www.inmetro.gov.br/qualidade/>) / Registro de objeto (...) / Consultar registros concedidos

Registro de Objeto Consultar registros concedidos



Q Detalhes do Registro 001501/2016

Status

Ativo

Concessão

15/03/2016

WORLD STANDARDS SERVIÇOS E REPRESENTAÇÃO EIRELI EPP

R FREI CANECA, 322 8º - CJ 82 Cep:01307-000 | CONSOLACAO - São Paulo - SP

Tel: (Telefone) (11) 3151.3848 - veo.brazil@gmail.com (<mailto:veo.brazil@gmail.com>)**Programa de Avaliação da Conformidade**

Pneus Novos de Motocicleta, Motoneta e Ciclomotor, Automóvel de Passageiros, inclusive os de uso misto, e rebocados, Veículos Comerciais, Comerciais Leves e Rebocados

Portaria Inmetro

nº (número) 544 de 25/10/2012

Nome de Família

4A2B2C2

Certificado

CN-PNEU-0017-2020-CR

-Pesquisar histórico de alterações

Data	Alteração	Marca	Modelo	Descrição
15/03/2016	<input type="button" value="Incluído"/>	AOSEN	215/75R17.5 16PR 126/124 L DSR08A	

21/12/2020

Registro 001501/2016 | Avaliação da Conformidade

Data	Alteração	Marca	Modelo	Descrição
15/03/2016	Incluído	DOUBLESTAR	215/75R17.5 16PR 126/124 L DSR08A	
15/03/2016	Incluído	KINBLI	215/75R17.5 16PR 126/124 L DSR08A	
15/03/2016	Incluído	AOSEN	215/75R17.5 16PR 126/124 L DSR116	
15/03/2016	Incluído	DOUBLESTAR	215/75R17.5 16PR 126/124 L DSR116	
15/03/2016	Incluído	KINBLI	215/75R17.5 16PR 126/124 L DSR116	
15/03/2016	Incluído	AOSEN	215/75R17.5 16PR 126/124 L DSR165	
15/03/2016	Incluído	DOUBLESTAR	215/75R17.5 16PR 126/124 L DSR165	
15/03/2016	Incluído	KINBLI	215/75R17.5 16PR 126/124 L DSR165	
29/03/2017	Incluído	DOUBLESTAR	9.5R17.5 16PR 129/127 L DSR116	
29/03/2017	Incluído	DOUBLESTAR	9.5R17.5 16PR 129/127 L DSR266	
18/09/2019	Incluído	KINBLI	215/75R17.5 126/124L 16PR DSRD01	
18/09/2019	Incluído	DOUBLESTAR	215/75R17.5 126/124L 16PR DSRD01	
18/09/2019	Incluído	KINBLI	215/75R17.5 126/124L 16PR DSRS01	
18/09/2019	Incluído	DOUBLESTAR	215/75R17.5 126/124L 16PR DSRS01	

<< Voltar

(<http://www.brasil.gov.br>) Barra GovBr (<http://www.acaoainformacao.gov.br/>)



Ministério do Meio Ambiente
 Instituto Brasileiro do Meio Ambiente e dos Recursos Naturais Renováveis
 CADASTRO TÉCNICO FEDERAL
 CERTIFICADO DE REGULARIDADE - CR



Registro n.º	Data da consulta:	CR emitido em:	CR válido até:
499850	21/06/2021	21/06/2021	21/09/2021
Dados básicos:			
CNPJ : 00.934.658/0001-70			
Razão Social : TORTUGA PRODUTOS DE BORRACHA LTDA			
Nome fantasia : TORTUGA CAMARAS DE AR			
Data de abertura : 25/11/1995			
Endereço:			
logradouro: AVENIDA DAS ARAUCARIAS			
N.º:	5.500	Complemento:	
Bairro:	CIAR	Município:	ARAUCARIA
CEP:	83707-065	UF:	PR
Cadastro Técnico Federal de Atividades Potencialmente Poluidoras e Utilizadoras de Recursos Ambientais – CTF/APP			
Código	Descrição		
21-45	Importação de pneus e similares - Resolução CONAMA nº 416/2009		
9-6	Fabricação de pneumáticos		
Conforme dados disponíveis na presente data, CERTIFICA-SE que a pessoa jurídica está em conformidade com as obrigações cadastrais e de prestação de informações ambientais sobre as atividades desenvolvidas sob controle e fiscalização do Ibama, por meio do CTF/APP.			
O Certificado de Regularidade emitido pelo CTF/APP não desobriga a pessoa inscrita de obter licenças, autorizações, permissões, concessões, alvarás e demais documentos exigíveis por instituições federais, estaduais, distritais ou municipais para o exercício de suas atividades			
O Certificado de Regularidade emitido pelo CTF/APP não habilita o transporte e produtos e subprodutos florestais e faunísticos.			
Chave de autenticação		Z7Y5TPGQXIX1UHH3	

BRASIL

(HTTPS://GOV.BR)



Avaliação da Conformidade

Procurando algo?

Página inicial (<http://www.inmetro.gov.br/>) / Qualidade (<http://www.inmetro.gov.br/qualidade/>) / Registro de objeto (...) / Consultar registros concedidos

☰ Registro de Objeto [Consultar registros concedidos](#)



🔍 Detalhes do Registro 008581/2014

Status

Ativo

Concessão

24/10/2014

BKS COMÉRCIO IMPORTAÇÃO E EXPORTAÇÃO LTDA

Rod. BR-101 Sul, 4005 Prédio F Cep:50780-627 | Barro - Recife - PE

Tel: (Telefone) (71) 3272.0108 - marta@bkstrading.com.br (<mailto:marta@bkstrading.com.br>)**Programa de Avaliação da Conformidade**

Pneus Novos de Motocicleta, Motoneta e Ciclomotor, Automóvel de Passageiros, inclusive os de uso misto, e rebocados, Veículos Comerciais, Comerciais Leves e Rebocados

Portaria Inmetro

nº (número) 544 de 25/10/2012

Nome de Família

(F14) 3A2B3C2

Certificado

04P-0654.02-14

-Pesquisar histórico de alterações

Data	Alteração	Marca	Modelo	Descrição
------	-----------	-------	--------	-----------

04/11/2020

Registro 008581/2014 | Avaliação da Conformidade

Data	Alteração	Marca	Modelo	Descrição
06/11/2014	Incluído	COMFORSER	CF3000	33X12.50R15LT 108Q 6PR TL
06/11/2014	Incluído	COMFORSER	CF3000	32X11.50R15LT 113Q 6PR TL
06/11/2014	Incluído	COMFORSER	CF1000	31X10.50R15LT 109S 6PR TL
06/11/2014	Incluído	COMFORSER	CF3000	31X10.50R15LT 109Q 6PR TL
06/11/2014	Incluído	COMFORSER	CF300	205/75R14C 109/107R 8PR TL
06/11/2014	Incluído	COMFORSER	CF300	195R15C 106/105Q 8PR TL
06/11/2014	Incluído	COMFORSER	CF300	195R14C 106/104Q 8PR TL
06/11/2014	Incluído	COMFORSER	CF300	195/75R16C 107/105R 8PR TL
02/01/2015	Incluído	COMFORSER	CF300	205/75R16C 110/108R TL
23/07/2015	Incluído	COMFORSER	CF300	205/70 R15C 106/104R
23/07/2015	Incluído	COMFORSER	CF300	225/70 R15C 112/110R
23/07/2015	Incluído	COMFORSER	CF300	205 R14C 107/105R
08/10/2015	Incluído	COMFORSER	205 R14C 107/105R 8PR CF300	
16/12/2015	Incluído	COMFORSER	225/65 R16C 112/110T TL CF300	
16/12/2015	Incluído	COMFORSER	215/65 R16C 109/107R TL CF300	
21/09/2016	Incluído	COMFORSER	33x12.50R22LT 109Q TL CF3000	
21/09/2016	Incluído	COMFORSER	205/65R16C 8PR 107/105T TL CF300	
21/09/2016	Incluído	COMFORSER	31x10.50R15LT 6PR 109S TL A1000	



[Pagina inicial \(http://www.inmetro.gov.br/\)](http://www.inmetro.gov.br/) / [Qualidade \(http://www.inmetro.gov.br/qualidade/\)](http://www.inmetro.gov.br/qualidade/)/ [Registro de objeto \(...\)](#) / [Consultar registros concedidos](#)

☰ Registro de Objeto [Consultar registros concedidos](#)

🔍 Detalhes do Registro 008581/2014

Status
Ativo**Concessão**
24/10/2014**BKS COMÉRCIO IMPORTAÇÃO E EXPORTAÇÃO LTDA**

Rod. BR-101 Sul, 4005 Prédio F Cep:50780-627 | Barro - Recife - PE

Tel: (Telefone) (71) 3272.0108 - marta@bkstrading.com.br (<mailto:marta@bkstrading.com.br>)**Programa de Avaliação da Conformidade**

Pneus Novos de Motocicleta, Motoneta e Ciclomotor, Automóvel de Passageiros, inclusive os de uso misto, e rebocados, Veículos Comerciais, Comerciais Leves e Rebocados

Portaria Inmetro

nº (número) 544 de 25/10/2012

Nome de Família

(F14) 3A2B3C2

Certificado

04P-0654.02-14

↳Pesquisar histórico de alterações

Data	Alteração	Marca	Modelo	Descrição
06/11/2014	Incluído	COMFORSER	CF3000	33X12.50R15LT 108Q 6PR TL
06/11/2014	Incluído	COMFORSER	CF3000	32X11.50R15LT 113Q 6PR TL
06/11/2014	Incluído	COMFORSER	CF1000	31X10.50R15LT 109S 6PR TL

Data	Alteração	Marca	Modelo	Descrição
06/11/2014	Incluido	COMFORSER	CF3000	31X10.50R15LT 109Q 6PR TL
06/11/2014	Incluido	COMFORSER	CF300	205/75R14C 109/107R 8PR TL
06/11/2014	Incluido	COMFORSER	CF300	195R15C 106/105Q 8PR TL
06/11/2014	Incluido	COMFORSER	CF300	195R14C 106/104Q 8PR TL
06/11/2014	Incluido	COMFORSER	CF300	195/75R16C 107/105R 8PR TL
02/01/2015	Incluido	COMFORSER	CF300	205/75R16C 110/108R TL
23/07/2015	Incluido	COMFORSER	CF300	205/70 R15C 106/104R
23/07/2015	Incluido	COMFORSER	CF300	225/70 R15C 112/110R
23/07/2015	Incluido	COMFORSER	CF300	205 R14C 107/105R
08/10/2015	Incluido	COMFORSER	205 R14C 107/105R 8PR CF300	
16/12/2015	Incluido	COMFORSER	225/65 R16C 112/110T TL CF300	
16/12/2015	Incluido	COMFORSER	215/65 R16C 109/107R TL CF300	
21/09/2016	Incluido	COMFORSER	33x12.50R22LT 109Q TL CF3000	
21/09/2016	Incluido	COMFORSER	205/65R16C 8PR 107/105T TL CF300	
21/09/2016	Incluido	COMFORSER	31x10.50R15LT 6PR 109S TL A1000	
21/09/2016	Incluido	ARTUM	195/75R16C 8PR 107/105R TL A300	
21/09/2016	Incluido	ARTUM	195R14C 8PR 106/104Q TL A300	
21/09/2016	Incluido	ARTUM	195R15C 8PR 106/104Q TL A300	
21/09/2016	Incluido	ARTUM	205/75R14C 8PR 109/107R TL A300	
21/09/2016	Incluido	ARTUM	31x10.50R15LT 6PR 109Q TL A3000	
21/09/2016	Incluido	ARTUM	32x11.50R15LT 6PR 113Q TL A3000	
21/09/2016	Incluido	ARTUM	33x12.50R15LT 6PR 108Q TL A3000	
21/09/2016	Incluido	ARTUM	205/75R16C 110/108R TL A300	
21/09/2016	Incluido	ARTUM	205/70R15C 106/104R TL A300	
21/09/2016	Incluido	ARTUM	225/70R15C 112/110R TL A300	
21/09/2016	Incluido	ARTUM	205R14C 8PR 105/103R TL A300	
21/09/2016	Incluido	ARTUM	225/65R16C 112/110T TL A300	



2 página(s)

<

1

2 (?pag=2&NumeroRegistro=008581/2014)

> (?pag=2&NumeroRegistro=008581/2014)

<< Voltar

(<http://www.brasil.gov.br>) Barra GovBr (<http://www.acessoainformacao.gov.br/>)



BRASIL

(HTTPS://GOV.BR)



Avaliação da Conformidade

Procurando algo?

Página inicial (<http://www.inmetro.gov.br/>) / Qualidade (<http://www.inmetro.gov.br/qualidade/>) / Registro de objeto (...) / Consultar registros concedidos

Registro de Objeto Consultar registros concedidos

Q Detalhes do Registro 000256/2020

Status
Ativo

Concessão
16/01/2020

WORLD STANDARDS SERVIÇOS E REPRESENTAÇÃO EIRELI EPP

R FREI CANECA, 322 8º - CJ 82 Cep:01307-000 | CONSOLACAO - São Paulo - SP

Tel: (Telefone) (11) 3151.3848 - veo.brazil@gmail.com (<mailto:veo.brazil@gmail.com>)

Programa de Avaliação da Conformidade

Pneus Novos de Motocicleta, Motoneta e Ciclomotor, Automóvel de Passageiros, inclusive os de uso misto, e rebocados, Veículos Comerciais, Comerciais Leves e Rebocados

Portaria Inmetro

nº (número) 544 de 25/10/2012

Nome de Família

4A2C2B5

Certificado

CN-PNEU-0248-2019-CI

↳Pesquisar histórico de alterações

Data	Alteração	Marca	Modelo	Descrição
16/01/2020	Incluído	KINBLI	235/75R17.5 143/141J 18PR DSRD01	

Data	Alteração	Marca	Modelo	Descrição
16/01/2020	Incluído	DOUBLESTAR	235/75R17.5 143/141J 18PR DSRD01	
16/01/2020	Incluído	KINBLI	235/75R17.5 143/141J 18PR DSRS01	
16/01/2020	Incluído	DOUBLESTAR	235/75R17.5 143/141J 18PR DSRS01	
16/04/2020	Incluído	KINBLI	235/75R17.5 143/141J 18PR DSR116	
16/04/2020	Incluído	DOUBLESTAR	235/75R17.5 143/141J 18PR DSR116	
16/04/2020	Incluído	AOSEN	235/75R17.5 143/141J 18PR DSR116	
16/04/2020	Incluído	KINBLI	235/75R17.5 143/141J 18PR DSR165	
16/04/2020	Incluído	DOUBLESTAR	235/75R17.5 143/141J 18PR DSR165	
16/04/2020	Incluído	AOSEN	235/75R17.5 143/141J 18PR DSR165	
16/04/2020	Incluído	KINBLI	235/75R17.5 143/141J 18PR DSR266	
16/04/2020	Incluído	DOUBLESTAR	235/75R17.5 143/141J 18PR DSR266	
16/04/2020	Incluído	AOSEN	235/75R17.5 143/141J 18PR DSR266	
16/04/2020	Incluído	AOSEN	235/75R17.5 143/141J 18PR HA603	
16/04/2020	Incluído	AOSEN	235/75R17.5 143/141J 18PR HD625	

<< Voltar

(<http://www.brasil.gov.br>) Barra GovBr (<http://www.acaoainformacao.gov.br/>)



MEDIDAS IC/IV LONAS

225/75 R16C 121/120R 10

Categoria: Pneu para Vans/Cargas
(<http://www.comforser.com.br/categoria-produto/pneus-van-cargas/>)

Descrição

Descrição

Pneu **Comforser CF300**, desenhado para atender as necessidades de quem carrega peso e precisa de um pneu de ótima qualidade.

Características

- Desenho que proporciona um baixo consumo de combustível;
- Sulcos para escoar a água e aumentar o grip em pisos molhados;
- Blocos maiores para melhorar o desempenho de frenagem;
- Grande capacidade de rodagem diminuindo assim o valor por km rodado.

Manual de Garantia

Início (<http://www.comforser.com.br/>) / Pneu para Vans/Cargas
(<http://www.comforser.com.br/categoria-produto/pneus-van-cargas/>) / CF300

CF300

Medidas

por Aro

14	15	16
----	----	----

MEDIDAS IC/IV LONAS

195/75 R16C	107/105R	8
205/75 R16C	110/108R	8
225/65 R16C	112/110T	8



Baixar Manual (<http://www.comforser.com.br/comforser-manual.pdf>)

Produtos relacionados



CF350
(<http://www.comforser.com.br/produto/cf350/>)

Menu

- > Home (<http://www.comforser.com.br/>)
- > Quem Somos (<http://www.comforser.com.br/quem-somos/>)
- > Revendas (<http://www.comforser.com.br/revendas/>)

Comforser

Fresh Labs Agência Digital (<http://www.freshlabs.com.br/>)



MUNICÍPIO DE FRANCISCO BELTRÃO
Estado do Paraná

PREGÃO ELETRÔNICO Nº 113/2021

PROPOSTA INICIAL E HABILITAÇÃO

AUTOLUK - COMERCIO DE
PNEUMATICOS E PECAS LTDA

CNPJ nº 20.063.556/0001-34

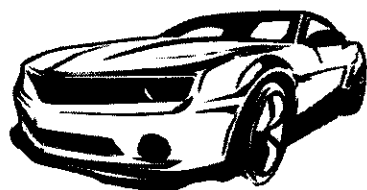
AUTOLUK COMÉRCIO DE PNEUMÁTICOS E PEÇAS LTDA EPP.

Rua Diomar Wambier, 134 A - Uberaba - Curitiba-PR

CEP 81.560-330 - Caixa Postal 10.931

CNPJ 20.063.556/0001-34 I.E 90.661.594-07

FONE: (41) 3085-7211 / 3042-2516

e-mail: licita.autoluk@gmail.com

PREGÃO ELETRÔNICO Nº 113/2021

AutoLuk Comércio de Pneumáticos e Peças Ltda Epp. com sede na Rua Diomar Wambier, 134 A - Uberaba, CEP 81.560-330 - Caixa Postal 10.931, na cidade de Curitiba - PR, CNPJ/MF sob nº 20.063.556/0001-34, Fone/Fax: (41) 3085-7211 / 3076-7209/7210/7211, e-mail: licita.autoluk@gmail.com foi vencedor do pregão acima especificado dos seguintes itens abaixo relacionados, nas seguintes condições:

ITEM	ESPECIFICAÇÃO	QUANTIDADE	UNIDADE	MARCA	VALOR UNIT - R\$	VALOR TOTAL - R\$
01	BICO PARA ARO 14 MODELO TR414	30	Unidade	BREMEN	R\$ 1.000,00	R\$ 30.000,00
2	BICO PARA ARO 15 MODELO TR415	30	Unidade	BREMEN	R\$ 1.000,00	R\$ 30.000,00
3	BICO RODA DISCO (BORRACHA FINA) PARA PNEU SEM CAMARA ARO 22,5	30	Unidade	BRAMAI	R\$ 1.000,00	R\$ 30.000,00
04	BICO RODA RAIADO (BORRACHA GROSSA) PARA PNEU SEM CAMARA ARO 22,5	20	Unidade	BRAMAI	R\$ 1.000,00	R\$ 20.000,00
5	CAMARA DE AR 10.00R20 NOVA	50	Unidade	QBOM	R\$ 1.000,00	R\$ 50.000,00
6	CAMARA DE AR 10.5/65 X 16 NOVA	03	Unidade	TORTUGA	R\$ 1.000,00	R\$ 3.000,00
07	CAMARA DE AR 110/80 X 14 NOVA	04	Unidade	VULCAN	R\$ 1.000,00	R\$ 4.000,00
8	CAMARA DE AR 110/90-17 NOVA	04	Unidade	VULCAN	R\$ 1.000,00	R\$ 4.000,00
9	CÂMARA DE AR 12.5.80X18 NOVA	12	Unidade	TORTUGA	R\$ 1.000,00	R\$ 12.000,00
10	CAMARA DE AR 120/80 18 NOVA	4	Unidade	VULCAN	R\$ 1.000,00	R\$ 4.000,00
11	CAMARA DE AR 17,5X25 NOVA	20	Unidade	TORTUGA	R\$ 1.000,00	R\$ 20.000,00
12	CAMARA DE AR 2,50X17 NOVA	4	Unidade	VULCAN	R\$ 1.000,00	R\$ 4.000,00
13	CAMARA DE AR 2.75X18 NOVA	04	Unidade	VULCAN	R\$ 1.000,00	R\$ 4.000,00
14	CÂMARA DE AR 20.5/25 NOVA	15	Unidade	TORTUGA	R\$ 1.000,00	R\$ 15.000,00

15	CÂMARA DE AR 23.1 X 26 NOVA	4	Unidade	TORTUGA	R\$ 1.000,00	R\$ 4.000,00
16	CAMARA DE AR 3.50X10 NOVA	12	Unidade	VULCAN	R\$ 1.000,00	R\$ 12.000,00
17	CAMARA DE AR 3.50X8 NOVA	100	Unidade	CARGO	R\$ 1.000,00	R\$ 100.000,00
18	CAMARA DE AR 4.00X8 NOVA	04	Unidade	VULCAN	R\$ 1.000,00	R\$ 4.000,00
19	CAMARA DE AR 60/100-17 NOVA	4	Unidade	VULCAN	R\$ 1.000,00	R\$ 4.000,00
20	CAMARA DE AR 80/90 - 21 NOVA	4	Unidade	VULCAN	R\$ 1.000,00	R\$ 4.000,00
21	CAMARA DE AR 90.90 X 18 NOVA	04	Unidade	VULCAN	R\$ 1.000,00	R\$ 4.000,00
22	CAMARA DE AR 90/90-19 NOVA	04	Unidade	VULCAN	R\$ 1.000,00	R\$ 4.000,00
23	CAMARA DE AR 90/90-21 NOVA	04	Unidade	VULCAN	R\$ 1.000,00	R\$ 4.000,00
24	CAMARA DE AR KM-24 NOVA	60	Unidade	TORTUGA	R\$ 1.000,00	R\$ 60.000,00
25	MANCHÕES RADIAS A FRIO RAC 20 120X80MM. CAIXA COM 10 UNIDADES.	02	Unidade	VIPAL	R\$ 1.000,00	R\$ 2.000,00
26	PNEU 10.00 R20, UTILIZACAO EM EIXO DIRECIONAL E/OU EIXO LIVRE, EMPREGO EM PERCURSO MISTO (ASFALTO/TERRA), INDICE DE CARGA/ CODIGO VELOCIDADE MINIMO 146/ 143K, CAPACIDADE DE CARGA EM MONTAGEM SIMPLES DE 3.000KG, ESTRUTURA RADIAL, 16 LONAS, PROFUNDIDADE MINIMA DE SULCO 16MM, SELO DE APROVACAO INMETRO, ETIQUETA CONFORME PORTARIA INMETRO 544/2012. PRAZO DE GARANTIA MINIMO DE 5 ANOS. (PNEU NOVO, NAO REMANUFATURADO, NAO RECAUCHUTADO E NAO REMOLDADO).	30	Unidade	DRC D841	R\$ 5.000,00	R\$ 150.000,00

27	<p>PNEU 12,5X80/18 NOVO, COM NO MINIMO 12 LONAS, CONVENCIONAL, CODIGO DE APLICACAO R4, PARA USO NO EIXO DIANTEIRO DE RETROESCAVADEIRAS COM TRACAO 4X4, COM NO MÍNIMO: CAPACIDADE DE CARGA 2400KG, PROFUNDIDADE DE SULCO 25,0MM, SELO DE APROVACAO INMETRO, ETIQUETA CONFORME PORTARIA INMETRO 544/2012, PRAZO DE GARANTIA MINIMO DE 5 ANOS. (PNEU NOVO, NAO REMANUFATURADO, NAO RECAUCHUTADO E NÃO REMOLDADO).</p>	06	Unidade	JK TYRE R4	R\$ 5.000,00	R\$ 30.000,00
28	<p>PNEU 14.00-24, CONSTRUCAO DIAGONAL, CODIGO DE APLICACAO G2, CAPACIDADE DE CARGA MINIMA 3650 KG, LARGURA DE SECAO MINIMA 362 MM E DIAMETRO TOTAL 1.348 MM, COM 16 LONAS. SELO DE APROVACAO INMETRO, ETIQUETA CONFORME PORTARIA INMETRO 544/2012, PRAZO DE GARANTIA MINIMO DE 5 ANOS. (PNEU NOVO, NAO REMANUFATURADO, NAO RECAUCHUTADO E NAO REMOLDADO). REFERENCIA: PIRELLI, FIRESTONE, BRIGESTONE, GOODYEAR OU SIMILAR</p>	25	Unidade	LOADMAX G2/L2	R\$ 5.000,00	R\$ 125.000,00



29	PNEU 14.00-24, CONSTRUÇÃO DIAGONAL, CODIGO DE APLICAÇÃO E3/L3, CAPACIDADE DE CARGA MINIMA 7300 KG, COM NO MINIMO 16 LONAS. SELO DE APROVAÇÃO INMETRO, ETIQUETA CONFORME PORTARIA INMETRO 544/2012, PRAZO DE GARANTIA MINIMO DE 5 ANOS. (PNEU NOVO, NÃO REMANUFATURADO, NÃO RECAUCHUTADO E NÃO REMOLDADO).	14	Unidade	MNT TYRES	R\$ 10.000,00	R\$ 140.000,00
30	PNEU 17.5R25, CONSTRUÇÃO RADIAL, 16 LONAS, DESENHO L3, PROFUNDIDADE DE SULCO MINIMA DE 25MM, CAPACIDADE DE CARGA E VELOCIDADE MINIMA DE 7000 KG (176 A2), SELO DE APROVACAO INMETRO, ETIQUETA CONFORME PORTARIA INMETRO 544/2012, PRAZO DE GARANTIA MINIMO DE 5 ANOS, (PNEU NOVO, NAO REMANUFATURADO, NAO RECAUCHUTADO E NÃO REMOLDADO). REFERENCIA: PIRELLI, FIRESTONE, BRIGESTONE, GOODYEAR OU SIMILAR.	06	Unidade	AEOLUS AL36	R\$ 10.000,00	R\$ 60.000,00

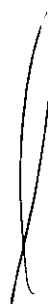

31	PNEU 195/65 R15 RADIAL, INDICE DE VELOCIDADE H - 210KM/H, INDICE DE CARGA 91— (615 KG). SELO DE APROVAÇÃO INMETRO, ETIQUETA CONFORME PORTARIA INMETRO 544/2012, PRAZO DE GARANTIA MINIMO DE 5 ANOS. (PNEU NOVO, NÃO REMANUFATURADO, NAO RECAUCHUTADO E NÃO REMOLDADO). REFERENCIA: PIRELLI, BRIGESTONE, GOODYEAR OU SIMILAR.	40	Unidade	TRIANGLE TE301	R\$ 1.000,00	R\$ 40.000,00
32	PNEU 205/60 R16 08 LONAS COM INDICE DE VELOCIDADE MINIMO H -210KM/H, INDICE DE CARGA 92— (630 KG). SELO DE APROVAÇÃO DO INMETRO, ETIQUETA CONFORME PORTARIA INMETRO 544/2012, PRAZO DE GARANTIA MINIMO DE 5 ANOS. (PNEU NOVO, NAO REMANUFATURADO, NAO RECAUCHUTADO E NÃO REMOLDADO). REFERENCIA: PIRELLI, CONTINENTAL, BRIGESTONE, GOODYEAR OU SIMILAR.	20	Unidade	APTANY RP203	R\$ 1.000,00	R\$ 20.000,00
33	PNEU 205/75 R16 08 LONAS COM CAPACIDADE DE CARGA 110/108 E CÓDIGO DE VELOCIDADE R. SELO DE APROVAÇÃO DO INMETRO, ETIQUETA CONFORME PORTARIA INMETRO 544/2012, PRAZO DE GARANTIA MINIMO DE 5 ANOS. (PNEU NOVO, NAO REMANUFATURADO, NAO RECAUCHUTADO E NÃO REMOLDADO). REFERENCIA: PIRELLI, BRIGESTONE, GOODYEAR OU SIMILAR.	30	Unidade	TRACMAX RF09	R\$ 1.000,00	R\$ 30.000,00



34	PNEU 225/75 R16 RADIAL, INDICE DE VELOCIDADE R (170KM /H), INDICE DE CARGA POR PNEU 118/116, 10 LONAS. SELO DE APROVAÇÃO INMETRO, ETIQUETA CONFORME PORTARIA INMETRO 544/2012, PRAZO DE GARANTIA MINIMO DE 5 ANOS. (PNEU NOVO, NAO REMANUFATURADO, NAO RECAUCHUTADO E NÃO REMOLDADO). ADO).	50	Unidade	HIFLY SUPER2000	R\$ 1.000,00	R\$ 50.000,00
35	PNEU 23.1-26 12 LONAS, NOVO, SEM CAMARA, PARA USO NO ROLO COMPACTADOR CATERPILLAR CS533E. INDICE DE CARGA E VELOCIDADE 12, INDICE DE CARGA 3.615KG, DIAMETRO EXTERNO 1.605MM, CIRCUNFERENCIA DE ROLAMENTO 4.790MM. SELO DE APROVAQA0 INMETRO, ETIQUETA CONFORME PORTARIA INMETRO 544/2012, PRAZO DE GARANTIA MINIMO DE 5 ANOS. (PNEU NOVO, NAO REMANUFATURADO, NAO RECAUCHUTADO E NAO REMOLDADO). REFERENCIA: PIRELLI, FIRESTONE/BRIGESTONE, GOODYEAR OU SIMILAR.	2	Unidade	FORERUNNER R1	R\$ 10.000,00	R\$ 20.000,00

36	PNEU 235/70 R16 RADIAL INDICE DE VELOCIDADE T (190 KM/H), MODELO OFF-ROAD, INDICE DE CARGA 106 (950 KG POR PNEU), TALA DA RODA 7". SELO DE APROVAÇÃO INMETRO, ETIQUETA CONFORME PORTARIA INMETRO 544/2012, PRAZO DE GARANTIA MINIMO DE 5 ANOS. (PNEU NOVO, NÃO REMANUFATURADO, NÃO RECAUCHUTADO E NÃO REMOLDADO). REFERENCIA: PIRELLI, BRIGESTONE, GOODYEAR OU SIMILAR.	8	Unidade	DIAMOND DU101	R\$ 1.000,00	R\$ 8.000,00
37	PNEU 235/75 R17.5 14 LONAS MISTO TERRA/ASFALTO, PARA EIXOS DIRECIONAIS E LIVRES, COM PROFUNDIDADE DE SULCO NO MÍNIMO DE 13.5MM, COM CAPACIDADE DE CARGA 132/130 E CÓDIGO DE VELOCIDADE K.	20	Unidade	JINYU JD575	R\$ 5.000,00	R\$ 100.000,00
38	PNEU 295/80 R22,5 16 LONAS RADIAL USO MISTO DIRECIONAL/LISO, COM PROFUNDIDADE DE SULCO NO MÍNIMO DE 17MM, COM CAPACIDADE DE CARGA 152/148 E CÓDIGO DE VELOCIDADE K	10	Unidade	DRC D851	R\$ 5.000,00	R\$ 50.000,00
39	PNEU 295/80 R22,5 RADIAL LIS	30	Unidade	DRC D671	R\$ 5.000,00	R\$ 150.000,00
40	PNEU NOVO 10 - 16.5 10 LONAS (BOBCAT)	4	Unidade	FORERUNNER SKS-1	R\$ 5.000,00	R\$ 20.000,00
41	PNEU NOVO 12 X 16.5 L3, CONVENCIONAL COM 10 LONAS PARA TRACAO DIANTEIRA DE RETROESCAVADEIRA.	2	Unidade	FORERUNNER SKS-1	R\$ 5.000,00	R\$ 10.000,00
42	PNEU NOVO 14.9X24 R 1 12 LONAS	2	Unidade	FORERUNNER R1	R\$ 5.000,00	R\$ 10.000,00
43	PNEU NOVO 14X17,5 14 LONAS PARA TRAÇÃO DIANTEIRA DE RETROESCAVADEIRA	6	Unidade	MALHOTRA NHS	R\$ 5.000,00	R\$ 30.000,00
44	PNEU NOVO 15X6X6	4	Unidade	DSR	R\$ 1.000,00	R\$ 4.000,00

45	PNEU NOVO 16.9-24 R4, 10 LONAS PARA TRAÇÃO TRASEIRA DE RETROESCAVADEIRA	2	Unidade	APOLLO R4	R\$ 10.000,00	R\$ 20.000,00
46	PNEU NOVO 16X6,5X8	6	Unidade	RX	R\$ 1.000,00	R\$ 6.000,00
47	PNEU NOVO 175/80 R-14	30	Unidade	HIFLY HF201	R\$ 1.000,00	R\$ 30.000,00
48	PNEU NOVO 18.4X34 R 1 12 LONAS	2	Unidade	FORERUNNER R1	R\$ 10.000,00	R\$ 20.000,00
49	PNEU NOVO 185 R-14	30	Unidade	COMPASAL VANMAX	R\$ 1.000,00	R\$ 30.000,00
50	PNEU NOVO 19.5X24 12 LONAS, PARA TRAÇÃO TRASEIRA DE RETROESCAVADEIRA	4	Unidade	FORERUNNER R4	R\$ 10.000,00	R\$ 40.000,00
51	PNEU NOVO 195 X 60 R15 RADIAL, INDICE DE VELOCIDADE E CARGA NO MINIMO 88H. SELO DE APROVAÇÃO INMETRO, ETIQUETA CONFORME PORTARIA INMETRO 544/2012, PRAZO DE GARANTIA DE 5 ANOS. (PNEU NOVO, NÃO REMANUFATURADO, NÃO RECAUCHUTADO E NÃO REMOLDADO.	60	Unidade	COMFORSER CF510	R\$ 1.000,00	R\$ 60.000,00
52	PNEU NOVO 195/70 R 15	8	Unidade	LANVIGATOR MILEMAX	R\$ 1.000,00	R\$ 8.000,00
54	PNEU NOVO 215/75 R 17,5 12 LONAS MISTO TERRA/ASFALTO, PARA EIXOS DIRECIONAIS E LIVRES, COM PROFUNDIDADE DE SULCO NO MÍNIMO DE 14MM, COM CAPACIDADE DE CARGA 116/124 E CÓDIGO DE VELOCIDADE K.	40	Unidade	JINYU JD575	R\$ 5.000,00	R\$ 200.000,00
55	PNEU NOVO 215/75 R 17,5 12 LONAS MISTO TERRA/ASFALTO, PARA EIXOS DIRECIONAIS E LIVRES, COM PROFUNDIDADE DE SULCO NO MÍNIMO DE 14MM, COM CAPACIDADE DE CARGA 116/124 E CÓDIGO DE VELOCIDADE K.	40	Unidade	DEWOSTONE WR082	R\$ 5.000,00	R\$ 200.000,00
56	PNEU NOVO 235/60 R 18	16	Unidade	AUTOGREEN SPORT	R\$ 1.000,00	R\$ 16.000,00

57	PNEU NOVO 235/75 R15	4	Unidade	TRACMAX XPRIVIO	R\$ 1.000,00	R\$ 4.000,00
59	PNEU NOVO 245/70 R 16	12	Unidade	APTANY RU101	R\$ 1.000,00	R\$ 12.000,00
60	PNEU NOVO 265/75 R16	16	Unidade	APTANY RL101	R\$ 5.000,00	R\$ 80.000,00
61	PNEU NOVO 275/80 R 22,5 16 LONAS RADIAL LISO PARA EIXOS DIRECIONAIS, LIVRES E TRAÇÃO MODERADA, COM PROFUNDIDADE DE SULCO NO MÍNIMO DE 16MM, COM CAPACIDADE DE CARGA 149/146 E CÓDIGO DE VELOCIDADE L.	20	Unidade	ATLAS AP100XI	R\$ 5.000,00	R\$ 100.000,00
62	PNEU NOVO 275/80 R 22,5 16 LONAS RADIAL USO MISTO DIRECIONAL/LISO, COM PROFUNDIDADE DE SULCO NO MÍNIMO 18,3MM, COM ÍNDICE DE CARGA 149/146 E ÍNDICE DE VELOCIDADE K.	80	Unidade	DRC D851	R\$ 5.000,00	R\$ 400.000,00
63	PNEU NOVO 275/80 R 22,5 16 LONAS, RADIAL USO MISTO TRAÇÃO/BORRACHUDO, COM PROFUNDIDADE DE SULCO MÍNIMO 22MM COM CAPACIDADE DE CARGA 149/146 E ÍNDICE DE VELOCIDADE K.	60	Unidade	DRC D941	R\$ 5.000,00	R\$ 300.000,00
64	PNEU NOVO 3.25X8 PARA CARRINHO DE MÃO.	60	Unidade	CARGO	R\$ 1.000,00	R\$ 60.000,00
65	PNEU NOVO 3.75X8 4 LONAS	4	Unidade	MAGGION	R\$ 1.000,00	R\$ 4.000,00
68	PNEU NOVO PARA MOTOCICLETA 110/90-17	4	Unidade	IRA BUNKER ADAPT	R\$ 1.000,00	R\$ 4.000,00
69	PNEU NOVO PARA MOTOCICLETA 120/80-18	4	Unidade	IRA BUNKER ADAPT	R\$ 1.000,00	R\$ 4.000,00
70	PNEU NOVO PARA MOTOCICLETA 2,50 - 17	4	Unidade	LEVORIN	R\$ 1.000,00	R\$ 4.000,00
71	PNEU NOVO PARA MOTOCICLETA 2.75-18	4	Unidade	IRA SOHO	R\$ 1.000,00	R\$ 4.000,00
72	PNEU NOVO PARA MOTOCICLETA 60/100-17	4	Unidade	IRA SOHO	R\$ 1.000,00	R\$ 4.000,00
73	PNEU NOVO PARA MOTOCICLETA 80/100 - 14	4	Unidade	IRA QUIZ GP	R\$ 1.000,00	R\$ 4.000,00
74	PNEU NOVO PARA MOTOCICLETA 80/90-21	4	Unidade	RINALDI	R\$ 1.000,00	R\$ 4.000,00

75	PNEU NOVO PARA MOTOCICLETA 90/90-18	4	Unidade	IRA SOHO	R\$ 1.000,00	R\$ 4.000,00
76	PNEU NOVO PARA MOTOCICLETA 90/90-19	4	Unidade	IRA BUNKER ADAPT	R\$ 1.000,00	R\$ 4.000,00
77	PNEU NOVO PARA MOTOCICLETA 90/90-21	4	Unidade	IRA BUNKER ADAPT	R\$ 1.000,00	R\$ 4.000,00
78	PNEU NOVO PARA TRATOR AGRICOLA 18.4X30 12 LONAS.	1	Unidade	AGRISTAR R1	R\$ 10.000,00	R\$ 10.000,00
79	PNEU VEICULO AUTOMOTIVO 175/70 R13, RADIAL, COM CERTIFICACAO ISO 9001. INDICE DE CARGA 82 (475KG), INDICE DE VELOCIDADE T (190KM/H), ADERENCIA A E INDICE DE TEMPERATURA B. SELO DE APROVACAO INMETRO, ETIQUETA CONFORME PORTARIA INMETRO 544/2012, PRAZO DE GARANTIA MINIMO DE 5 ANOS. (PNEU NOVO, NÃO REMANUFATURADO, NÃO RECAUCHUTADO E NÃO REMOLDADO). REFERENCIA: PIRELLI, CONTINENTAL, BRIGESTONE, GOODYEAR OU SIMILAR.	100	Unidade	JK TYRE TORNADO	R\$ 1.000,00	R\$ 100.000,00

80	PNEU VEICULO AUTOMOTIVO 185/70 R14, SEM CAMARA 8 LONAS, COM CERTIFICAÇÃO ISSO 9001, INDICE DE VELOCIDADE T - 190KM/H, INDICE DE CARGA 84 - 560KG. SELO DE APROVACAO INMETRO, ETIQUETA CONFORME PORTARIA INMETRO 544/2012, PRAZO DE GARANTIA MINIMO DE 5 ANOS. (PNEU NOVO, NÃO REMANUFATURADO, NÃO RECAUCHUTADO E NÃO REMOLDADO). REFERENCIA: PIRELLI, BRIGESTONE, GOODYEAR OU SIMILAR.	150	Unidade	KUMHO KR26	R\$ 1.000,00	R\$ 150.000,00
81	Protetor câmara de ar, material: borracha, tamanho: 1000 x 20	50	Unidade	ECOBOR	R\$ 1.000,00	R\$ 50.000,00
82	Protetor câmara de ar, material: borracha, tamanho aro: 24	60	Unidade	SBN	R\$ 1.000,00	R\$ 60.000,00
83	PROTETOR SUPER LARGO 20.5X25 COM NO MÍNIMO 0,50 CM DE LARGURA	15	Unidade	SBN	R\$ 1.000,00	R\$ 15.000,00
84	REPAROS PARA CAMARA DE AR R-03. POSSUEM ESPESSURA EXTRAFINA E SEU PODER DE EXPANSÃO ACOMPANHA A ELASTICIDADE DA CÂMARA, NÃO CRIANDO CALOSIDADES. UTILIZAM O SISTEMA A FRIO DE VULCANIZAÇÃO (QUÍMICO), QUE NÃO SUBMETE AS CÂMARAS-DE-AR AO CALOR, PROLONGANDO SUA VIDA ÚTIL. CAIXA COM 40 UNIDADES.	20	Unidade	VIPAL	R\$ 1.000,00	R\$ 20.000,00

85	REPAROS PARA CAMARA DE AR R-04. POSSUEM ESPESSURA EXTRAFINA E SEU PODER DE EXPANSÃO ACOMPANHA A ELASTICIDADE DA CÂMARA, NÃO CRIANDO CALOSIDADES. UTILIZAM O SISTEMA A FRIO DE VULCANIZAÇÃO (QUÍMICO), QUE NÃO SUBMETE AS CÂMARAS-DE-AR AO CALOR, PROLONGANDO SUA VIDA ÚTIL. CAIXA COM 40 UNIDADES.	20	Unidade	VIPAL	R\$ 1.000,00	R\$ 20.000,00
86	REPAROS PARA PNEUS SEM CAMARA, PARA CONCERTOS EMERGENCIAIS DE DANO ATE 6MM NA REGIÃO DA BANDA DE RODAGEM COM COMPRIMENTO MINIMO DE 200MM. CAIXA COM 30 UNIDADES. (CONSRTO ESTILO MACARRÃO). REFERENCIA: VIPASEAL 200MM.	20	Unidade	BRAMAIS	R\$ 1.000,00	R\$ 20.000,00
87	RODA DE AÇO 7,50 X 22,5 10 FUROS, PARA CAMINHÕES. (PARA PNEU 275/80 R22,5). PRODUTO NOVO E ATESTADO PELO INMETRO. GARANTIA DE 01 ANO CONTRA DEFEITO DE FABRICAÇÃO.	30	Unidade	ROTA 21	R\$ 1.000,00	R\$ 30.000,00
88	VASELINA MONTA PNEUS. COMPOSTA DE PARAFINA, OLEOS MINERAIS E VEGETAIS . PRODUTO ESPECIALMENTE DESENVOLVIDO PARA SER USADO NA MONTAGEM E DESMONTAGEM DE PNEUS. INDICADO PARA PNEUS DE CARROS, MOTOS, CAMIONETES, CAMINHÕES E VEICULOS FORA DE ESTRADA. BALDE DE 3KG.	10	Unidade	BORIN	R\$ 1.000,00	R\$ 10.000,00
						R\$ 3.594.000,00

Prazo de validade da proposta: 60 dias

Prazo de entrega: 07 Dias.

Prazo para Pagamento: 30 Dias.

Local de Entrega: Conforme Edital.

Garantia: Conforme Edital.

Optante pelo Simples Nacional: Sim

* Declaro de estarem incluídos nos preços propostos todos os custos e despesas, tais como impostos, taxas, fretes, tributos e quaisquer outros encargos que incidam ou venham a incidir sobre os produtos a serem adquiridos.

* Pneus e Baterias Com Selo do Inmetro podendo ser facilmente consultado no site www.inmetro.com.br

* Garantia de 05 (cinco) anos Contra defeitos de Fabricação.

Dados Bancários:

BANCO DO BRASIL

Agência 4500-4

Conta Corrente 38873-4

Curitiba, 06 de Agosto de 2021

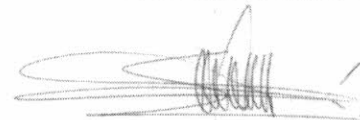

JOSÉ SALÉSIO MUNIZ DO AMARAL

PROPRIETARIO

RG: 7R/1.428.563

CPF: 509.124.029-20





Ministério da Economia
Secretaria Especial de Desburocratização, Gestão e Governo Digital
Secretaria de Gestão

Sistema de Cadastramento Unificado de Fornecedores - SICAF

Declaração

Declaramos para os fins previstos na Lei nº 8.666, de 1993, conforme documentação registrada no SICAF, que a situação do fornecedor no momento é a seguinte:

Dados do Fornecedor

CNPJ: 20.063.556/0001-34 DUNS®: 943832958
Razão Social: AUTOLUK - COMERCIO DE PNEUMATICOS E PECAS LTDA
Nome Fantasia:
Situação do Fornecedor: **Credenciado** Data de Vencimento do Cadastro: 29/09/2021
Natureza Jurídica: **SOCIEDADE EMPRESÁRIA LIMITADA**
MEI: **Não**
Porte da Empresa: **Empresa de Pequeno**

Ocorrências e Impedimentos

Ocorrência: **Consta**
Impedimento de Licitar: **Nada Consta**
Ocorrências Impeditivas indiretas: **Nada Consta**
Vínculo com "Serviço Público": **Nada Consta**

Níveis cadastrados:

I - Credenciamento

II - Habilitação Jurídica

III - Regularidade Fiscal e Trabalhista Federal

Receita Federal e PGFN	Validade:	12/09/2021
FGTS	Validade:	17/08/2021
Trabalhista (http://www.tst.jus.br/certidao)	Validade:	14/01/2022

IV - Regularidade Fiscal Estadual/Distrital e Municipal

Receita Estadual/Distrital	Validade:	12/10/2021
Receita Municipal	Validade:	22/09/2021

VI - Qualificação Econômico-Financeira

Validade:	30/04/2022
-----------	------------

Emitido em: 09/08/2021 08:17

CPF: 060.021.899-63 Nome: NADIA APARECIDA DALL AGNOL

Ass: _____

1 de 1