

DECLARAÇÃO DE IDONEIDADE

MUNICÍPIO DE FRANCISCO BELTRÃO- PARANÁ
EDITAL DE PREGÃO (ELETRÔNICO) N° 113/2021
PROCESSO LICITATÓRIO N° 497/2021

A empresa **OAMIS PNEUS IMPORTAÇÃO E EXPORTAÇÃO LTDA**, pessoa jurídica de direito privado, inscrita no CNPJ nº **20.707.920/0001-51**, IE Nº **9.067.020.020**, localizada na Rua Vicente Machado, 2188 Centro Guarapuava-Paraná, neste ato representada pela Sra. **EDITE SILVA AQSENE**, RG Nº 5.503.651-9 (SESP/PR) - CPF/MF Nº 706.392.219-04 DECLARA, para os fins do disposto na Lei, sob as sanções administrativas cabíveis e sob as penas da lei, na qualidade de Proponente do procedimento licitatório, por este Município, que não fomos declarados inidôneos para licitar ou contratar com o Poder Público, em qualquer de suas esferas.

Por ser expressão da verdade, firmamos o presente.

Guarapuava/PR, em 06 de agosto de 2021.

OAMIS PNEUS IMPORTAÇÃO E EXPORTAÇÃO LTDA

CNPJ 20.707.920/0001-51

EDITE SILVA AQSENE

Sócia Administradora

RG Nº 5.503.651-9 (SESP/PR) - CPF/MF Nº 706.392.219-04

Rua Vicente Machado, 2188 – Centro

Guarapuava/PR – CEP 85010-260

Telefone (42) 3622-6363

CUMPRIMENTO DO ART. 7º, INCISO XXXIII, DA CONSTITUIÇÃO FEDERAL

MUNICÍPIO DE FRANCISCO BELTRÃO- PARANÁ
EDITAL DE PREGÃO (ELETRÔNICO) Nº 113/2021
PROCESSO LICITATÓRIO Nº 497/2021

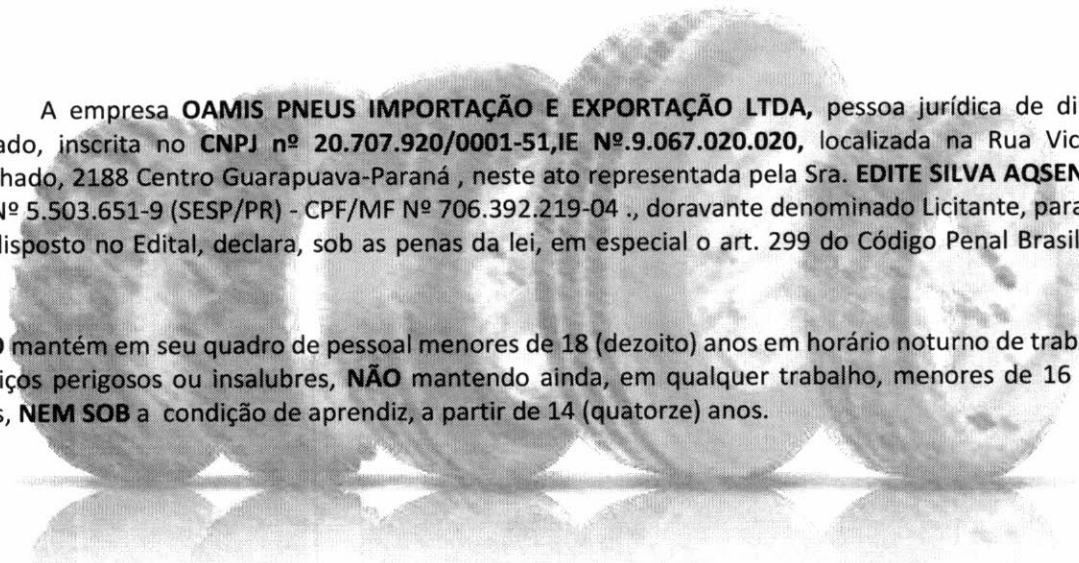
A row of five tires is shown in a grayscale, slightly faded style. They are arranged horizontally and appear to be resting on a reflective surface, as their reflections are visible below them. The tires are of different sizes and tread patterns, suggesting a variety of vehicle types.

A empresa **OAMIS PNEUS IMPORTAÇÃO E EXPORTAÇÃO LTDA**, pessoa jurídica de direito privado, inscrita no **CNPJ nº 20.707.920/0001-51, IE Nº.9.067.020.020**, localizada na Rua Vicente Machado, 2188 Centro Guarapuava-Paraná, neste ato representada pela Sra. **EDITE SILVA AQSENEN**, RG Nº 5.503.651-9 (SESP/PR) - CPF/MF Nº 706.392.219-04, doravante denominado Licitante, para fins do disposto no Edital, declara, sob as penas da lei, em especial o art. 299 do Código Penal Brasileiro, que:

NÃO mantém em seu quadro de pessoal menores de 18 (dezoito) anos em horário noturno de trabalho ou em serviços perigosos ou insalubres, **NÃO** mantendo ainda, em qualquer trabalho, menores de 16 (dezesesseis) anos, **NEM SOB** a condição de aprendiz, a partir de 14 (quatorze) anos.

Guarapuava/PR, em 06 de agosto de 2021.

OAMIS PNEUS IMPORTAÇÃO E EXPORTAÇÃO LTDA
CNPJ 20.707.920/0001-51
EDITE SILVA AQSENEN
Sócia Administradora
RG Nº 5.503.651-9 (SESP/PR) - CPF/MF Nº 706.392.219-04
Rua Vicente Machado, 2188 – Centro
Guarapuava/PR – CEP 85010-260
Telefone (42) 3622-6363

DECLARAÇÃO DE GARANTIA E FORNECIMENTO

MUNICÍPIO DE FRANCISCO BELTRÃO- PARANÁ
EDITAL DE PREGÃO (ELETRÔNICO) N° 113/2021
PROCESSO LICITATÓRIO N° 497/2021

A empresa **OAMIS PNEUS IMPORTAÇÃO E EXPORTAÇÃO LTDA**, pessoa jurídica de direito privado, inscrita no **CNPJ nº 20.707.920/0001-51, IE N° 9.067.020.020**, localizada na Rua Vicente Machado, 2188 Centro Guarapuava-Paraná, neste ato representada pela Sra. **EDITE SILVA AQSENEN**, RG N° 5.503.651-9 (SESP/PR) - CPF/MF N° 706.392.219-04 DECLARA, sob as penas da Lei, Para os fins de direito, e sob as penas da Lei, na qualidade de Proponente do procedimento licitatório, supra citado, que: nossos produtos (pneus) são de 1º linha, com borracha de primeiro uso e que atendem todos os quesitos de controle de qualidade e devidamente certificados, e de que todos os pneus cotados atendem as normas da ABNT (Associação Brasileira de Normas Técnicas) – NBR 5531, NBR 6087, NBR 6088, atendendo integralmente as normas técnicas brasileiras vigentes, emanadas do competente órgão fiscalizador e certificador, com avaliação de institutos acreditados pelo INMETRO e cumprem as normas, tais como: O Regulamento Técnico RTQ 41, a Portaria INMETRO nº 5, de 14 de janeiro de 2000 e a Norma INMETRO - NIEDQUAL-044, de julho de 2000.

DECLARAMOS Possuirmos estrutura, produto em estoque, bem como material necessário para atendimento integral do termo de referência deste edital.

DECLARAMOS Que Os Produtos Fornecidos, (Pneus Câmaras De Ar E Protetores) Terá Prazo De Fabricação Igual Ou Inferior A Seis Meses No Momento Da Entrega

DECLARAÇÃO DE GARANTIA

Garantia: os produtos possuem garantias contra defeitos de fabricação:

Pneus: 05 (cinco) anos contados a partir da data de recebimento em definitivo dos pneus.

Câmaras de Ar: 05 (cinco) anos contados a partir da data de recebimento em definitivo dos produtos.

Protetores: 05 (cinco) anos contados a partir da data de recebimento em definitivo dos produtos.

Guarapuava/PR, em 06 de agosto de 2021.

OAMIS PNEUS IMPORTAÇÃO E EXPORTAÇÃO LTDA

CNPJ 20.707.920/0001-51

EDITE SILVA AQSENEN

Sócia Administradora

RG N° 5.503.651-9 (SESP/PR) - CPF/MF N° 706.392.219-04

Rua Vicente Machado, 2188 – Centro

Guarapuava/PR – CEP 85010-260

Telefone (42) 3622-6363

DECLARAÇÃO DE INEXISTÊNCIA DE FATOS IMPEDITIVOS E SUPERVENIENTE DA HABILITAÇÃO E DISPONIBILIZAÇÃO DE DOCUMENTOS.

MUNICÍPIO DE FRANCISCO BELTRÃO- PARANÁ
EDITAL DE PREGÃO (ELETRÔNICO) N° 113/2021
PROCESSO LICITATÓRIO N° 497/2021

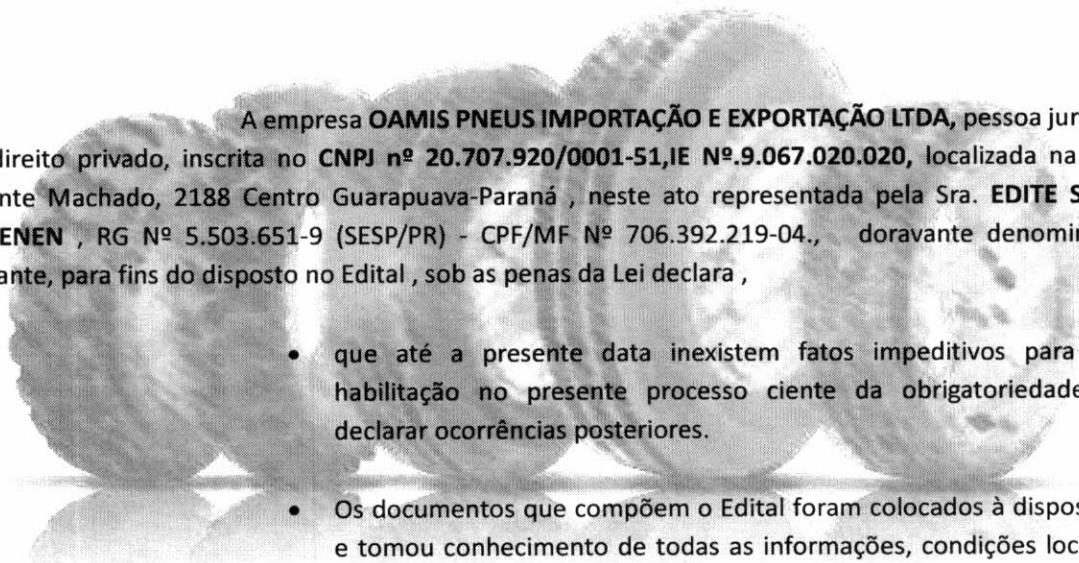

A empresa **OAMIS PNEUS IMPORTAÇÃO E EXPORTAÇÃO LTDA**, pessoa jurídica de direito privado, inscrita no **CNPJ nº 20.707.920/0001-51, IE N° 9.067.020.020**, localizada na Rua Vicente Machado, 2188 Centro Guarapuava-Paraná, neste ato representada pela Sra. **EDITE SILVA AQSENEN**, RG N° 5.503.651-9 (SESP/PR) - CPF/MF N° 706.392.219-04., doravante denominado Licitante, para fins do disposto no Edital, sob as penas da Lei declara,

- que até a presente data inexistem fatos impeditivos para sua habilitação no presente processo ciente da obrigatoriedade de declarar ocorrências posteriores.
- Os documentos que compõem o Edital foram colocados à disposição e tomou conhecimento de todas as informações, condições locais e grau de dificuldade da entrega.
- Não se encontra declarada inidônea para licitar ou contratar com órgãos da Administração Pública Federal, Estadual, Municipal e do Distrito Federal

Guarapuava/PR, em 06 de agosto de 2021.

OAMIS PNEUS IMPORTAÇÃO E EXPORTAÇÃO LTDA
CNPJ 20.707.920/0001-51
EDITE SILVA AQSENEN
Sócia Administradora
RG N° 5.503.651-9 (SESP/PR) - CPF/MF N° 706.392.219-04
Rua Vicente Machado, 2188 – Centro
Guarapuava/PR – CEP 85010-260
Telefone (42) 3622-6363



DECLARAÇÃO PARA FINS DO DISPOSTO NO PREJULGADO 09 DO TCE/PR E ACORDÃO 2745/10 – TCE/PR (NEPOTISMO)

**MUNICÍPIO DE FRANCISCO BELTRÃO- PARANÁ
EDITAL DE PREGÃO (ELETRÔNICO) N° 113/2021
PROCESSO LICITATÓRIO N° 497/2021**

A empresa **OAMIS PNEUS IMPORTAÇÃO E EXPORTAÇÃO LTDA**, pessoa jurídica de direito privado, inscrita no **CNPJ nº 20.707.920/0001-51, IE N° 9.067.020.020**, localizada na Rua Vicente Machado, 2188 Centro Guarapuava-Paraná, neste ato representada pela Sra. **EDITE SILVA AQSENEN**, RG N° 5.503.651-9 (SESP/PR) - CPF/MF N° 706.392.219-04 DECLARA que:

Que não possui sócios, cotistas e/ou dirigentes, que possuam grau de parentesco consanguíneo ou por afinidade até terceiro grau, de ocupantes de cargos públicos em qualquer esfera pública conforme estabelece o entendimento contido no Acórdão 2745/10 – TCE/PR e no Prejulgado 09 do Tribunal de Contas do Estado do Paraná, publicado no AOTC 229 de 11/12/2009, referente à Súmula Vinculante 13 do Supremo.

Guarapuava/PR, em 06 de agosto de 2021.

OAMIS PNEUS IMPORTAÇÃO E EXPORTAÇÃO LTDA
CNPJ 20.707.920/0001-51
EDITE SILVA AQSENEN
Sócia Administradora
RG N° 5.503.651-9 (SESP/PR) - CPF/MF N° 706.392.219-04
Rua Vicente Machado, 2188 – Centro
Guarapuava/PR – CEP 85010-260
Telefone (42) 3622-6363



DECLARAÇÕES COMPLEMENTARES DE HABILITAÇÃO

MUNICÍPIO DE FRANCISCO BELTRÃO- PARANÁ
 EDITAL DE PREGÃO (ELETRÔNICO) N° 113/2021
 PROCESSO LICITATÓRIO N° 497/2021

A empresa **OAMIS PNEUS IMPORTAÇÃO E EXPORTAÇÃO LTDA**, pessoa jurídica de direito privado, inscrita no CNPJ nº 20.707.920/0001-51, IE N° 9.067.020.020, localizada na Rua Vicente Machado, 2188 Centro Guarapuava-Paraná, neste ato representada pela Sra. **EDITE SILVA AQSENEN**, RG N° 5.503.651-9 (SESP/PR) - CPF/MF N° 706.392.219-04 DECLARA:

DECLARAÇÃO DE INIDONEIDADE

- Declara, sob as penas da Lei, que na qualidade de proponente do procedimento licitatório instaurado, que não fomos declarados inidôneos para licitar ou contratar com o Poder Público, em qualquer de suas esferas.

DECLARAÇÃO DE INEXISTENCIA DE FATOS IMPEDITIVOS

- Declara, sob as penas da Lei, que até a presente data inexistem fatos impeditivos para sua habilitação no presente processo e que está ciente da obrigatoriedade de declarar ocorrências posteriores. que o inabilite para participar de certames licitatórios.

DECLARAÇÃO NÃO POSSUIR NO SEU QUADRO MENOR DE IDADE

- DECLARA, sob as penas da lei, para fins do disposto no inciso V do artigo 27 da Lei Federal nº 8.666, de 21 de junho de 1993, acrescido pela Lei nº 9.854, de 27 de outubro de 1999, que não emprega menor de dezoito anos em trabalho noturno, perigoso ou insalubre e que não emprega menor de dezesesseis anos. Ressalva, ainda, que não emprega menor, a partir de quatorze anos, na condição de aprendiz;

DECLARAÇÃO DE NÃO POSSUIR EM SEU QUADRO FUNCIONARIO PUBLICO

- Declara, sob as penas da lei, que na qualidade de proponente de procedimento licitatório que nenhum servidor público, ou membro comissionado de órgão direto ou indireto da Administração Municipal, integra nosso quadro societário, nem funcional, sob qualquer regime de contratação.

DECLARAÇÃO DE RESPONSABILIDADE

- Declaramos para fins de atendimento ao que consta do edital, que tomamos conhecimento do Edital e de todas as condições de participação na Licitação e nos comprometemos a cumprir todos os termos do Edital, e a fornecer material de qualidade, sob as penas da Lei. Os documentos que compõem o Edital foram colocados à disposição e tomou conhecimento de todas as informações, condições locais e grau de dificuldade dos serviços a serem executados e que não se encontra declarada inidônea para licitar ou contratar com órgãos da Administração Pública Federal, Estadual, Municipal e do Distrito Federal. e de que Que fornece aos seus funcionários e colaboradores os EPIs (Equipamento de Proteção Individual), e EPCs equipamentos de proteção coletiva, conforme ambiente de trabalho.
- **DECLARAÇÃO DE NEPOTISMO**
- Os sócios da empresa não são pessoas ligadas a integrantes do poder Municipal (Prefeito, Vice-Prefeito, Vereadores) bem como as pessoas ligadas a qualquer deles por matrimônio ou parentesco afim ou consanguíneo, até o segundo grau ou por adoção, conforme disposto da Lei Orgânica do Lei Orgânica do Município;

Guarapuava/PR, em 06 de agosto de 2021.

OAMIS PNEUS IMPORTAÇÃO E EXPORTAÇÃO LTDA

CNPJ 20.707.920/0001-51

EDITE SILVA AQSENEN

Sócia Administradora

RG N° 5.503.651-9 (SESP/PR) - CPF/MF N° 706.392.219-04

Rua Vicente Machado, 2188 – Centro

DECLARAÇÃO DE CORPO TECNICO

MUNICÍPIO DE FRANCISCO BELTRÃO- PARANÁ
EDITAL DE PREGÃO (ELETRÔNICO) N° 113/2021
PROCESSO LICITATÓRIO N° 497/2021

A empresa **OAMIS PNEUS IMPORTAÇÃO E EXPORTAÇÃO LTDA**, pessoa jurídica de direito privado, inscrita no **CNPJ nº 20.707.920/0001-51, IE N° 9.067.020.020**, localizada na Rua Vicente Machado, 2188 Centro Guarapuava-Paraná, neste ato representada pela Sra. **EDITE SILVA AQSENEN**, RG N° 5.503.651-9 (SESP/PR) - CPF/MF N° 706.392.219-04 **DECLARA**, sob as penas da lei, para fins de participação no Pregão Presencial supracitado, que:

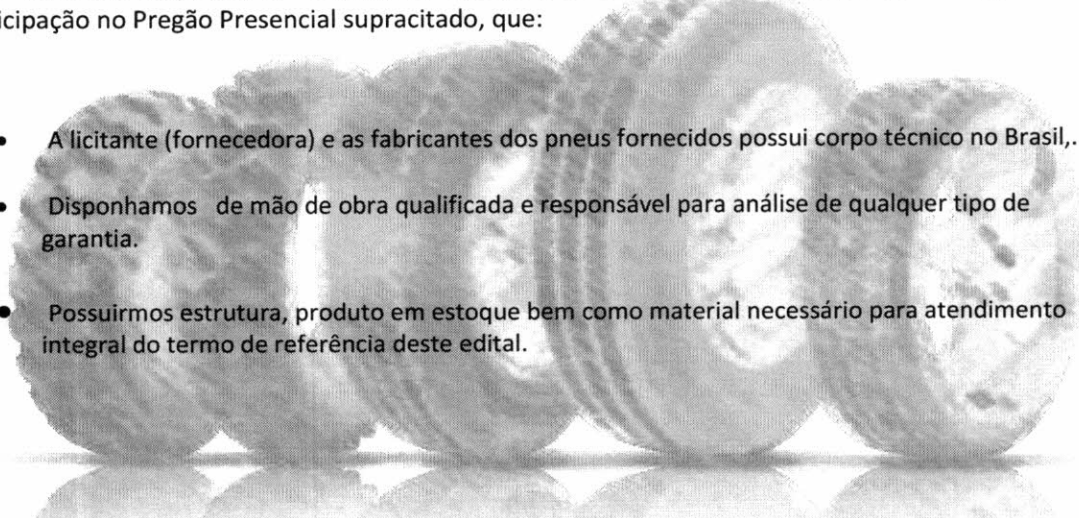
- 
- A row of five tires is shown in a grayscale, slightly faded style. They are arranged horizontally and appear to be reflecting on a surface below them.
- A licitante (fornecedora) e as fabricantes dos pneus fornecidos possui corpo técnico no Brasil,.
 - Disponhamos de mão de obra qualificada e responsável para análise de qualquer tipo de garantia.
 - Possuímos estrutura, produto em estoque bem como material necessário para atendimento integral do termo de referência deste edital.

Guarapuava/PR, em 06 de agosto de 2021.

OAMIS PNEUS IMPORTAÇÃO E EXPORTAÇÃO LTDA
CNPJ 20.707.920/0001-51
EDITE SILVA AQSENEN
Sócia Administradora
RG N° 5.503.651-9 (SESP/PR) - CPF/MF N° 706.392.219-04
Rua Vicente Machado, 2188 – Centro
Guarapuava/PR – CEP 85010-260
Telefone (42) 3622-6363

DECLARAÇÃO DE AUTENTICIDADE DAS CÓPIAS E DAS ASSINATURAS NOS DOCUMENTOS APRESENTADOS

MUNICÍPIO DE FRANCISCO BELTRÃO- PARANÁ
EDITAL DE PREGÃO (ELETRÔNICO) Nº 113/2021
PROCESSO LICITATÓRIO Nº 497/2021

A empresa **OAMIS PNEUS IMPORTAÇÃO E EXPORTAÇÃO LTDA**, pessoa jurídica de direito privado, inscrita no **CNPJ nº 20.707.920/0001-51, IE Nº.9.067.020.020**, localizada na Rua Vicente Machado, 2188 Centro Guarapuava-Paraná, neste ato representada pela Sra. **EDITE SILVA AQSENEN**, RG Nº 5.503.651-9 (SESP/PR) - CPF/MF Nº 706.392.219-04 **DECLARA**, para todos os fins necessários e em direito permitidos, na qualidade de proponente do procedimento licitatório, instaurada por esta municipalidade, que assumimos a inteira responsabilidade pela autenticidade de todos os documentos apresentados, extraídos por meio reprográfico ou eletrônico (inclusive Internet), correspondem fielmente aos seus originais, assim como as assinaturas apostas em todos os documentos originais ou cópias,

e assinaturas correspondem a autentica rubrica dos signatários.

Por ser expressão da verdade e cientes das penalidades legais, em especial ao disposto no Artigo 299 do Código Penal Brasileiro, firmamos a presente declaração.

Guarapuava/PR, em 06 de agosto de 2021.

OAMIS PNEUS IMPORTAÇÃO E EXPORTAÇÃO LTDA
CNPJ 20.707.920/0001-51
EDITE SILVA AQSENEN
Sócia Administradora
RG Nº 5.503.651-9 (SESP/PR) - CPF/MF Nº 706.392.219-04
Rua Vicente Machado, 2188 – Centro
Guarapuava/PR – CEP 85010-260
Telefone (42) 3622-6363

DECLARAÇÃO DE DESTINAÇÃO AMBIENTALMENTE CORRETA DE PNEUS INSERVÍVEIS E DE LOGÍSTICA REVERSA E RESPONSABILIDADE AMBIENTAL

MUNICÍPIO DE FRANCISCO BELTRÃO- PARANÁ
EDITAL DE PREGÃO (ELETRÔNICO) Nº 113/2021
PROCESSO LICITATÓRIO Nº 497/2021

A empresa **OAMIS PNEUS IMPORTAÇÃO E EXPORTAÇÃO LTDA**, pessoa jurídica de direito privado, inscrita no **CNPJ nº 20.707.920/0001-51, IE Nº.9.067.020.020**, localizada na Rua Vicente Machado, 2188 Centro Guarapuava-Paraná, neste ato representada pela Sra. **EDITE SILVA AQSENEN**, RG Nº 5.503.651-9 (SESP/PR) - CPF/MF Nº 706.392.219-04 DECLARA, que, em conformidade e para atendimento da Resolução Nº 416/2009 do CONSELHO NACIONAL DO MEIO AMBIENTE - CONAMA, dá a Destinação Ambientalmente Correta dos Pneus Inservíveis recebidos nos processos de comercialização de pneus novos.

DECLARA, DECLARA, para fins do disposto no inciso VI do art. 33 da Lei nº 12.305/2010, que adotará procedimento de logística reversa com o Município, e que os pneus recolhidos serão descartados de acordo com as práticas e as políticas de sustentabilidade ambiental previstas em lei, sem qualquer ônus para a contratante.

Para destinação final desse passivo ambiental, a empresa conta com o regime de parceria com as empresas **LUCIANO DE OLIVEIRA PNEUS USADOS-ME**, inscrita no CNPJ sob o Nº 09.255.955/0001-64 e **COCKSTONE INDÚSTRIA E COMÉRCIO DE PNEUS LTDA**, inscrita no CNPJ sob o Nº 11.555.806/0001-62. Para comprovação das remessas, a empresa mantém em seus arquivos as Notas Fiscais de Simples Remessa de tais Pneus Inservíveis.

Guarapuava/PR, em 06 de agosto de 2021.

OAMIS PNEUS IMPORTAÇÃO E EXPORTAÇÃO LTDA
CNPJ 20.707.920/0001-51
EDITE SILVA AQSENEN
Sócia Administradora
RG Nº 5.503.651-9 (SESP/PR) - CPF/MF Nº 706.392.219-04
Rua Vicente Machado, 2188 – Centro
Guarapuava/PR – CEP 85010-260
Telefone (42) 3622-6363

JMC DISTRIBUIDORA DE PNEUS LTDA
CNPJ N.º 01.795.704/0001-60 NIRE: 41203715989
SÉTIMA ALTERAÇÃO DE CONTRATO SOCIAL

FI.01

JOSÉ CARLOS DEZEN, brasileiro, maior, casado pelo regime de comunhão universal de bens, natural de Serafina Correa, Estado do Rio Grande do Sul, nascido em 01 de abril de 1966, comerciante, residente e domiciliado em Cascavel, Estado do Paraná à Rua Presidente Costa e Silva, 1750, Apto.702, Bairro Coqueiral, CEP:85807-450, portador da Cédula de Identidade Civil nº 5036764115, expedida pela Secretaria de Segurança Pública do Estado do Rio Grande do Sul e do CPF nº 497.024.750-15 e **MARINES ZOFIA CZARNOBAY DEZEN**, brasileira, maior, casada, pelo regime de comunhão universal de bens, natural de Casca, Estado do Rio Grande do Sul, nascida no dia 10 de agosto de 1967, Comerciante, residente e domiciliada em Cascavel, Estado do Paraná à Rua Presidente Costa e Silva, 1750, Apto. 702, Bairro Coqueiral, CEP: 85807-450 portadora da Cédula de Identidade Civil nº 5053854922, expedida pela Secretaria de Segurança Pública do Estado do Rio Grande do Sul e do CPF nº 594.186.720-49. Sócios componentes da **Sociedade Empresária Ltda** que gira sob o nome comercial de **JMC DISTRIBUIDORA DE PNEUS LTDA**, **CNPJ nº 01.795.704/0001-60**, com sede à Rua Marechal Floriano, 2803, Centro, Cascavel, Estado do Paraná, CEP:85801-250, com contrato social registrado na Junta Comercial do Estado do Paraná sob nº 41203715989 de 02 de maio de 1997 e última alteração sob o nº. 20177411643 em 09 de novembro de 2017, resolvem por instrumento particular de alteração de contrato social, alterar seu primitivo de acordo com as cláusulas e condições seguintes:

Marines Z. b. Dezen

1ª. O sócio **JOSÉ CARLOS DEZEN**, que possuía o capital na sociedade de 22.500 (vinte e duas mil e quinhentas) quotas no valor de R\$- 22.500,00 (vinte e dois mil e quinhentos reais) eleva para R\$- 45.000,00 (quarenta e cinco mil reais) sendo um aumento de R\$- 22.500,00 (vinte e dois mil e quinhentos reais) integralizados neste data em moeda corrente do país.

2ª. A sócia **MARINES ZOFIA CZARNOBAY DEZEN**, que possuía o capital na sociedade de 22.500 (vinte e duas mil e quinhentas) quotas no valor de R\$- 22.500,00 (vinte e dois mil e quinhentos reais) eleva para R\$- 45.000,00 (quarenta e cinco mil reais) sendo um aumento de R\$- 22.500,00 (vinte e dois mil e quinhentos reais) integralizados neste data em moeda corrente do país.



CERTIFICO O REGISTRO EM 08/11/2018 14:11 SOB Nº 20185946828.
 PROTOCOLO: 185946828 DE 05/11/2018. CÓDIGO DE VERIFICAÇÃO:
 11804717619. NIRE: 41203715989.
 JMC DISTRIBUIDORA DE PNEUS LTDA

Libertad Bogus
 SECRETÁRIA-GERAL
 CURITIBA, 08/11/2018
www.empresafacil.pr.gov.br

JMC DISTRIBUIDORA DE PNEUS LTDA
CNPJ N.º 01.795.704/0001-60 NIRE: 41203715989
SÉTIMA ALTERAÇÃO DE CONTRATO SOCIAL

FI.02

3ª. Em decorrência da presente alteração de contrato social o capital social totalmente integralizado no valor de R\$- 90.000,00 (noventa mil reais), divididos em 90.000 (noventa mil) quotas de R\$-1,00 (um real) cada uma, fica assim distribuído entre os sócios.

SÓCIOS	QUOTAS	CAPITAL – R\$
JOSÉ CARLOS DEZEN	45.000	45.000,00
MARINES ZOFIA CZARNOBAY DEZEN	45.000	45.000,00
TOTAL	90.000	90.000,00

4ª. O Ramo de Atividade que era : COMÉRCIO ATACADISTA, VAREJISTA E IMPORTADOR DE PNEUMÁTICOS NOVOS, CAMARAS DE AR E PROTETORES; COMÉRCIO VAREJISTA DE PEÇAS NOVAS, ACESSÓRIOS E LUBRIFICANTES PARA VEÍCULOS AUTOMOTORES, MAQUINAS E EQUIPAMENTOS; REPRESENTAÇÕES COMERCIAIS DE PEÇAS E ACESSÓRIOS PARA VEÍCULOS AUTOMOTORES, passa a ser: **COMÉRCIO ATACADISTA, VAREJISTA E IMPORTADOR DE PNEUMÁTICOS NOVOS, CAMARAS DE AR E PROTETORES; COMÉRCIO VAREJISTA DE PEÇAS NOVAS, ACESSÓRIOS E LUBRIFICANTES PARA VEÍCULOS AUTOMOTORES, MÁQUINAS E EQUIPAMENTOS; REPRESENTAÇÕES COMERCIAIS DE PEÇAS E ACESSÓRIOS PARA VEÍCULOS AUTOMOTORES, MÁQUINAS, EQUIPAMENTOS E IMPLEMENTOS AGRÍCOLAS; COMÉRCIO ATACADISTA DE MÁQUINAS DE TERRAPLENAGEM, EMPILHADEIRAS, ESCAVADEIRAS, GUINDASTES, MOTORES ESTACIONÁRIOS, ARADOS , CORTADORAS DE GRAMA, MÁQUINAS E IMPLEMENTOS AGRÍCOLAS, PLANTADEIRAS, PULVERIZADORES, ROÇADEIRAS, SEMEADEIRAS, TRATORES E IMPLEMENTOS AGRÍCOLAS; PEÇAS PARA MÁQUINAS, EQUIPAMENTOS E IMPLEMENTOS AGRÍCOLAS.**

CERTIFICO O REGISTRO EM 08/11/2018 14:11 SOB N° 20185946828.
 PROTOCOLO: 185946828 DE 05/11/2018. CÓDIGO DE VERIFICAÇÃO:
 11804717619. NIRE: 41203715989.
 JMC DISTRIBUIDORA DE PNEUS LTDA



Libertad Bogus
 SECRETÁRIA-GERAL
 CURITIBA, 08/11/2018
www.empresafacil.pr.gov.br

JMC DISTRIBUIDORA DE PNEUS LTDA
CNPJ N.º 01.795.704/0001-60 NIRE: 41203715989
SEXTA ALTERAÇÃO DE CONTRATO SOCIAL

FI.03

CONTRATO SOCIAL CONSOLIDADO

JMC DISTRIBUIDORA DE PNEUS LTDA
CNPJ 01.795.704/0001-60
NIRE 41203715989 DE 02/05/1997

Handwritten signature: J.C. Dezen

Handwritten signature: Marines Z. C. Zarnobay Dezen

JOSÉ CARLOS DEZEN, brasileiro, maior, casado pelo regime de comunhão universal de bens, natural de Serafina Correa, Estado do Rio Grande do Sul, nascido em 01 de abril de 1966, comerciante, residente e domiciliado em Cascavel, Estado do Paraná à Rua Presidente Costa e Silva, 1750, Apto.702, bairro, Coqueiral, CEP:85807-450, portador da Cédula de Identidade Civil nº 5036764115, expedida pela Secretaria de Segurança Pública do Estado do Rio Grande do Sul e do CPF nº 497.024.750-15 e **MARINES ZOFIA CZARNOBAY DEZEN**, brasileira, maior, casada, pelo regime de comunhão universal de bens, natural de Casca, Estado do Rio Grande do Sul, nascida no dia 10 de agosto de 1967, Comerciante, residente e domiciliada em Cascavel, Estado do Paraná à Rua Presidente Costa e Silva, 1750, Apto.702, bairro Coqueiral, CEP: 85807-450, portadora da Cédula de Identidade Civil nº 5053854922, expedida pela Secretaria de Segurança Pública do Estado do Rio Grande do Sul e do CPF nº 594.186.720-49,. Sócios componentes da **Sociedade Empresária Ltda** que gira sob o nome comercial de **JMC DISTRIBUIDORA DE PNEUS LTDA**, **CNPJ nº 01.795.704/0001-60**, com sede à Rua Marechal Floriano, 2803, Centro, Cascavel, Estado do Paraná, CEP:85801-250, com contrato social registrado na Junta Comercial do Estado do Paraná sob nº 41203715989 de 02 de maio de 1997 e última alteração sob o nº 20177411643 em 09 de novembro de 2017, resolvem por instrumento particular de alteração de contrato social, consolidar de acordo com as cláusulas e condições seguintes:

1ª. A sociedade girará sob a denominação social de **JMC DISTRIBUIDORA DE PNEUS LTDA**, e terá sede domicilio á **RUA MARECHAL FLORIANO, 2803, CENTRO – CASCAVEL, ESTADO DO PARANÁ CEP: 85801-250.**

2ª. O capital social será R\$ 90.000,00 (noventa mil reais) dividido em 90.000 (noventa mil) quotas de valor nominal R\$ 1,00 (um real), totalmente integralizadas, pelos sócios: **JOSÉ CARLOS DEZEN** 45.000 (quarenta e cinco mil) quotas R\$ 45.000,00 (quarenta e cinco mil reais), **MARINES ZOFIA CZARNOBAY DEZEN**, 45.000 (quarenta e cinco mil) quotas R\$ 45.000,00 (quarenta e cinco mil reais).



CERTIFICO O REGISTRO EM 08/11/2018 14:11 SOB Nº 20185946828.
 PROTOCOLO: 185946828 DE 05/11/2018. CÓDIGO DE VERIFICAÇÃO:
 11804717619. NIRE: 41203715989.
 JMC DISTRIBUIDORA DE PNEUS LTDA

Libertad Bogus
 SECRETÁRIA-GERAL
 CURITIBA, 08/11/2018
www.empresafacil.pr.gov.br

JMC DISTRIBUIDORA DE PNEUS LTDA
CNPJ N.º 01.795.704/0001-60 NIRE: 41203715989
SÉTIMA ALTERAÇÃO DE CONTRATO SOCIAL

FI.04

3ª. O objeto será: **COMÉRCIO ATACADISTA, VAREJISTA E IMPORTADOR DE PNEUMÁTICOS NOVOS, CAMARAS DE AR E PROTETORES; COMÉRCIO VAREJISTA DE PEÇAS NOVAS, ACESSÓRIOS E LUBRIFICANTES PARA VEÍCULOS AUTOMOTORES, MÁQUINAS E EQUIPAMENTOS; REPRESENTAÇÕES COMERCIAIS DE PEÇAS E ACESSÓRIOS PARA VEÍCULOS AUTOMOTORES, MÁQUINAS, EQUIPAMENTOS E IMPLEMENTOS AGRÍCOLAS; COMÉRCIO ATACADISTA DE MÁQUINAS DE TERRAPLENAGEM, EMPILHADEIRAS, ESCAVADEIRAS, GUINDASTES, MOTORES ESTACIONÁRIOS, ARADOS, CORTADORAS DE GRAMA, MÁQUINAS E IMPLEMENTOS AGRÍCOLAS, PLANTADEIRAS, PULVERIZADORES, ROÇADEIRAS, SEMEADEIRAS, TRATORES E IMPLEMENTOS AGRÍCOLAS; PEÇAS PARA MÁQUINAS, EQUIPAMENTOS E IMPLEMENTOS AGRÍCOLAS.**

4ª. A sociedade iniciou suas atividades em 10 de maio de 1997 e seu prazo de duração é indeterminado.

5ª. As quotas são indivisíveis e não poderão ser cedidas ou transferidas a terceiros sem o consentimento do outro sócio, a quem fica assegurado, em igualdade de condições e preço direito de preferência para a sua aquisição se postas à venda, formalizando, se realizada a cessão delas, a alteração contratual pertinente.

6ª. A responsabilidade de cada sócio é restrita ao valor de suas quotas, mas todos respondem solidariamente pela integralização do capital social.

7ª. A administração da sociedade caberá aos sócios **JOSÉ CARLOS DEZEN** e **MARINES ZOFIA CZARNOBAY DEZEN**, com os poderes e atribuições de administrador e responder individualmente pela administração da sociedade, representá-la judicial e extra judicialmente autorizado o uso do nome empresarial, vedado, no entanto, em atividades estranhas ao interesse social ou assumir obrigações seja em favor de qualquer dos quotistas ou de terceiros, bem como onerar ou alienar bens imóveis da sociedade, sem autorização do outro sócio.



CERTIFICO O REGISTRO EM 08/11/2018 14:11 SOB N° 20185946828.
 PROTOCOLO: 185946828 DE 05/11/2018. CÓDIGO DE VERIFICAÇÃO:
 11804717619. NIRE: 41203715989.
 JMC DISTRIBUIDORA DE PNEUS LTDA

Libertad Bogus
 SECRETÁRIA-GERAL
 CURITIBA, 08/11/2018
www.empresafacil.pr.gov.br

JMC DISTRIBUIDORA DE PNEUS LTDA
CNPJ N.º 01.795.704/0001-60 NIRE: 41203715989
SÉTIMA ALTERAÇÃO DE CONTRATO SOCIAL

FI.05

8ª. Ao término da cada exercício social, em 31 de dezembro, o administrador prestará contas justificadas de sua administração, procedendo à elaboração do inventário, do balanço patrimonial e do balanço de resultado econômico, cabendo aos sócios, na proporção de suas quotas, os lucros ou perdas apurados.

9ª. Nos quatro meses seguintes ao término do exercício social, os sócios deliberarão sobre as contas e designarão administrador(es) quando for o caso.

10a. A sociedade poderá a qualquer tempo, abrir ou fechar filial ou outra dependência, mediante alteração contratual assinada por todos os sócios.

11a. Os sócios poderão, de comum acordo, fixar uma retirada mensal, a título de "pro labore", observadas as disposições regulamentares pertinentes.

12a. Falecendo ou interditado qualquer sócio, a sociedade continuará suas atividades com os herdeiros, sucessores e o incapaz. Não sendo possível ou inexistindo interesse destes ou do(s) sócio(s) remanescente(s), o valor de seus haveres será apurado e liquidado com base na situação patrimonial da sociedade, à data da resolução, verificada em balanço especialmente levantado.

Parágrafo único - O mesmo procedimento será adotados em outros casos em que a sociedade se resolva em relação a seu sócio.

13a. (Os) Administrador(es) declara(m), sob as penas da lei, de que não esta(o) impedidos de exercer a administração da sociedade, por lei especial, ou em virtude de condenação criminal, ou por se encontrar(em) sob os efeitos dela, a pena que vede, ainda que temporariamente, o acesso a cargos públicos; ou por crime falimentar, de prevaricação, peita ou suborno, concussão, peculato, ou contra a economia popular, contra o sistema financeiro nacional, contra normas de defesa da concorrência, contra as relações de consumo, fé pública, ou a propriedade.



CERTIFICO O REGISTRO EM 08/11/2018 14:11 SOB N° 20185946828.
 PROTOCOLO: 185946828 DE 05/11/2018. CÓDIGO DE VERIFICAÇÃO:
 11804717619. NIRE: 41203715989.
 JMC DISTRIBUIDORA DE PNEUS LTDA

Libertad Bogus
 SECRETÁRIA-GERAL
 CURITIBA, 08/11/2018
www.empresafacil.pr.gov.br

JMC DISTRIBUIDORA DE PNEUS LTDA
CNPJ N.º 01.795.704/0001-60 NIRE: 41203715989
SÉTIMA ALTERAÇÃO DE CONTRATO SOCIAL

FI.06

14a. Fica eleito o foro de Cascavel, Estado do Paraná para o exercício e o cumprimento dos direitos e obrigações resultantes deste contrato.

E por estarem assim justos e contratados assinam o presente instrumento em uma via.

Cascavel, Pr., 30 de outubro de 2018.



2º Of. de Reg. Civil
5º Tab. de Notas

JOSÉ CARLOS DEZEN

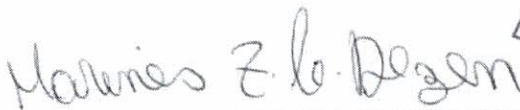

2º Of. de Reg. Civil
5º Tab. de Notas

MARINES ZOFIA CZARNOBAY DEZEN



CERTIFICO O REGISTRO EM 08/11/2018 14:11 SOB N° 20185946828.
PROTOCOLO: 185946828 DE 05/11/2018. CÓDIGO DE VERIFICAÇÃO:
11804717619. NIRE: 41203715989.
JMC DISTRIBUIDORA DE PNEUS LTDA

Libertad Bogus
SECRETÁRIA-GERAL
CURITIBA, 08/11/2018
www.empresafacil.pr.gov.br

20 Ofício de Registro Civil
50 Tabelionato de Notas
Elizabeth Versori
Tabelião Designada
Fone/Fax: (45) 3224-5420
Selo xot50.9Hr In.FR-
WUx-fXmUq.GaFGQ
Consulte o Selo Digital em
<http://funarpen.com.br>
RECONHEÇO e dou fé a firma
de MARINÉS ZOEIA CZARNOBAY
DEZEN; por SEMELHANÇA.
Cascavel-PR, 01/11/2018 -
11:17:16h.
Em testemunho da verdade
Josiele K. Bach Del Moura
Escrevente (755573)



20 Ofício de Registro Civil
50 Tabelionato de Notas
Elizabeth Versori
Tabelião Designada
Fone/Fax: (45) 3224-5420
Selo uotF4.u35VP.EJWdH-69-
fr4.96fmV
Consulte o Selo Digital em
<http://funarpen.com.br>
RECONHEÇO e dou fé a firma
de JOSÉ CARLOS DEZEN; pela
forma VERDADEIRA. Casca-
vel-PR, 01/11/2018 -
10:14:18h.
Em testemunho da verdade
Patricia K. do Nascimento
Escrevente (608265)

CERTIFICO O REGISTRO EM 08/11/2018 14:11 SOB N° 20185946828.
PROTOCOLO: 185946828 DE 05/11/2018. CÓDIGO DE VERIFICAÇÃO:
11804717619. NIRE: 41203715989.
JMC DISTRIBUIDORA DE PNEUS LTDA



Libertad Bogus
SECRETÁRIA-GERAL
CURITIBA, 08/11/2018
www.empresafacil.pr.gov.br



**CARTÓRIO DISTRIBUIDOR, CONTADOR, PARTIDOR, DEPOSITÁRIO
PÚBLICO E AVALIADOR JUDICIAL
COMARCA DE CASCAVEL - ESTADO DO PARANÁ**

RODRIGO TIMÓTHEO TABORDA
DISTRIBUIDOR PÚBLICO

AVENIDA TANCREDO NEVES, 2320 - EDIFÍCIO DO FÓRUM - CEP 85805-036
FONE: (45) 3326-4479 - CNPJ: 00.322.048/0001-16

CERTIDÃO NEGATIVA JUDICIAL ESPECÍFICA

Rodrigo Timótheo Taborda, Titular do Ofício do Distribuidor, Contador, Partidor, Depositário e Avaliador Judicial da Comarca de Cascavel, Estado do Paraná, na forma da lei, etc...

CERTIFICA, atendendo a pedido verbal de parte interessada, que revendo nesse Cartório do Distribuidor Público da Comarca de Cascavel, Estado do Paraná, os registros e demais elementos componentes do arquivo, referente ao FORO JUDICIAL, neles verificou a INEXISTÊNCIA, específica de:

FALÊNCIAS OU CONCORDATAS; RECUPERAÇÃO EXTRAJUDICIAL E RECUPERAÇÃO JUDICIAL (LEI 11.101/2005), de responsabilidade de:

JMC DISTRIBUIDORA DE PNEUS LTDA
CNPJ: 01.795.704/0001-60

Dado e passado nesta cidade e comarca de CASCAVEL, Estado do PARANÁ, ao(s) 24 dia(s) do mês de junho do ano de 2021. Buscas procedidas no(s) ultimo(s) vinte ano(s).

O REFERIDO É VERDADE E DOU FÉ.

Bel. Rodrigo Timótheo Taborda
Oficial Titular

SERPRO
Assinado Digitalmente por:
RODRIGO TIMOTHEO TABORDA
CPF/CNPJ: 78842485949 Assinado em: 24/06/2021
Sua autenticidade pode ser confirmada no endereço:
<<http://www.serpro.gov.br/assinador-digital>>



JMC Distribuidora
de Pneus Ltda

CNPJ 01.795.704/0001-60 - Inscr. 903.67970-00

(45) 3037-3032 / (45) 9971-0423

Rua Marechal Floriano, 2803 - Centro - Cascavel - Paraná
CEP 85.801-250 - sigapneus.import@gmail.com

A Empresa - JMC Distribuidora de Pneus Ltda -EPP
Rua Marechal Floriano 2803 - Centro - Cep- 85.801-250 - Cascavel - Paraná
CNPJ- 01795704/0001-60 INEC- 90367970-00 Fone- 45 30373032

**DECLARAÇÃO DE GARANTIA, QUALIDADE E
ASSISTÊNCIA TÉCNICA.**

A empresa JMC DISTRIBUIDORA DE PNEUS LTDA-EPP inscrita no CNPJ sob o nº 01795704/0001-60 situada à Rua Marechal Floriano Nº 2803 Cidade Cascavel Estado do Paraná na qualidade de IMPORTADORA E DISTRIBUIDORA dos PNEUS, CÂMARAS DE AR das Marcas -LANDE-OTRMAX-GRIPMASTER-FORERUNNER-HONOUR-ARMOUR-DURATURN-STRYKER-AEOLUS-KUMHO-MARCHAL-AMAZON-DUNLOP-DELINTE-MAXAM-RODOGUIDER-TIANLI-WESTLACK-BKT-DRC-EKOTYRE-TORNEL-MALHOTRA-LINGLONG-SAILUN-TRIANGLE-TORTUGA.QBOM,THREE E RODAS SPEEDMAX - DECLARA para os devidos fins de direito e sob as penas da lei, conforme prevê o CODIGO DE DEFESA DO CONSUMIDOR nos artigos 12 e 32, que prestará assistência técnica e garantia por defeito de fabricação e posterior reposição dos produtos em caso comprovado de defeito de fabricação das referidas marcas cotadas pelo período de até 05 anos para pneus e de 03 três anos para câmara de ar após a emissão da nota fiscal e fornecimento do objeto com comprovação da emissão da nota fiscal dos produtos fornecidos e casos apresentar defeito de fabricação, não cobre garantia por mau uso e aplicação incorreta e danos causados por acidente etc. e que possuímos no Brasil corpo técnico responsável pela avaliação nos casos de garantia. Comprometemo-nos também a entregar e repor tais produtos no prazo de 72 horas, acatando todas as estipulações do referido edital, nos termos da Lei 8.666.

Declaramos também que os produtos cotados atendem plenamente as características mínima solicitadas, bem como atendem aos regulamentos técnicos de qualidade e/ou certificação do INMETRO/ABNT nos casos compreendidos pelas normas e são nacionalizados através de importação em conformidade com a legislação brasileira, sendo novos e de 1ª linha, não sendo pneu recauchutado, remodelado, frisado ou recondicionado. Ex. pneus otr, agrícola e industriais que não são regulamentados pelo Inmetro.

Validade da garantia ate 28 de Julho de 2025

Por ser expressão da verdade, firmamos a presente declaração.

Cascavel PR 28 de Julho de 2020

2º Of. de Reg. Civil
5º Tab. de Notas

JMC DIST.DE PNEUS LTDA-EPP
CNPJ- 01795704/0001-60
JOSE CARLOS DEZEN
CPF-497024750-15

2º Ofício de Registro Civil
5º Tabelionato de Notas
Elizabeth Versori
Tabelião Designada
Fone/Fax: (45) 3224-5420
Selo DUTra.6x2VP.IvW-
ch-zd#4.touuF
Consulte o Selo Digital em
<https://www.funaren.com.br>

RECONHECO e dou fé a firma
de JOSE CARLOS DEZEN; por
SEMELHANÇA.
Cascavel-PR, 28/07/2020
16:36:00h.

Em testemunho da verdade

Eliseu Luiz de O. Junior
Escrevente (559665)



REPÚBLICA FEDERATIVA DO BRASIL
 MINISTÉRIO DAS CIDADES
 DEPARTAMENTO NACIONAL DE TRANSPORTES
 CARTEIRA NACIONAL DE HABILITAÇÃO

PR

VALIDA EM TODO O TERRITÓRIO NACIONAL
 1529828686

PROIBIDO PLASTIFICAR
 1529828686

Nome: JOSE CARLOS DEZEN

DOC. IDENTIDADE / ORIG. EMISSOR / UF: 5036764115 BR/SP RJ

CPF: 497.024.750-15 DATA NASCIMENTO: 01/04/1966

FILIAÇÃO: JOSE DEZEN

VERGINIA ZAMARCHI DEZEN

PROFISSÃO: ACC CAT. HABIL: AC

PP REGISTRO: 00288139120 VALIDADE: 31/10/2022 1ª HABILITAÇÃO: 03/12/1984

OBSERVAÇÕES

ASSINATURA DO PORTADOR

LOCAL: CASCATEL, PR DATA EMISSÃO: 01/11/2017

ASSINATURA DO EMISSOR: JACQUES VIANA 46582414153 PR912456214

PARANÁ

2º Ofício de Registro Civil
 5º Tabelionato de Notas
 Elizabete Versori
 Tabeliã - Designada
 Fone/Fax: (45) 3224-5420
 Av. Brasil, 8066 - Centro
 Cascavel, PR

FUNARPEN

Tabelionato de Notas
 Exclusivo para
 Autenticação de Cópia

FRY63736

2º Ofício de Registro Civil
 5º Tabelionato de Notas
 Elizabete Versori - Tabeliã - Designada
 Av. Brasil, 8066 - Centro Cascavel, PR Fone/Fax: (45) 3224-5420
 Autentiquei a presente cópia, conforme o original a mim
 apresentado, em seu AVERSO do que dou fe.

20 JUL. 2020

Katia Regina Machado

- Elizabete Versori - Tabeliã Designada
- Jukana Carla Miranda - Escrevente
- Ruth Harid Silva - Substituta
- Keyli Christiane Moraes Ribaro - Escrevente
- Adriane Souza Machy de Lenc - Escrevente
- Josiete Raquel Bach - Escrevente
- Monere Ferreira das Santos - Escrevente

Katia Regina Machado
 Escrevente

[Handwritten mark]

REPÚBLICA FEDERATIVA DO BRASIL
 MINISTÉRIO DA INFRAESTRUTURA
 DEPARTAMENTO NACIONAL DE TRANSTO
 CARREIRA NACIONAL DE HABILITAÇÃO

PR

NOME: **MARINES ZOFTA CZARNOBAY**

DOC. IDENTIDADE / ORIG. EMISSOR / U.F.: **5053854922 / SESP / RS**

CPF: **594.186.720-49** DATA NASCIMENTO: **10/08/1967**

FILIAÇÃO: **FLORIANO CZARNOBAY**

SIBILA ZEMBRUSKI CZARNOBAY

PERMISSÃO: **13/01/2025** ACC: **31/05/2005** CAT. HAB: **B**

Nº REGISTRO: **03601075254** VALIDADE: **13/01/2025** 1ª HABILITAÇÃO: **31/05/2005**

OBSERVAÇÕES

ASSINATURA DO PORTADOR: *Marines Zofta Czarnobay*

LOCAL: **CASCADEL, PR** DATA EMISSÃO: **13/01/2020**

ASSINATURA DO EMISSOR: *[Signature]*

89860306324
PR917506592

PARANÁ

VALIDA EM TODO O TERRITÓRIO NACIONAL
1979022825

PROIBIDO PLASTIFICAR
1979022825

2º Ofício de Registro Civil
 5º Tabelionato de Notas
 Elizabete Versori
 Tabeliã - Designada
 Lei 13.228 Poder/Fax: (45) 3224-5420
 Avenida Brasil, 8065 - Centro
 CEP 85901-002 - Cascavel - PR

Tabelionato de Notas
 Exclusivo para
 Autenticação de Cópia

FRY63737

2º Ofício de Registro Civil
 5º Tabelionato de Notas
 Elizabete Versori - Tabeliã - Designada
 Av. Brasil, 8065 - Centro Cascavel-PR-Fone/Fax: (45) 3224-5420
 Autentiquei a presente cópia, conforme o original a mim
 apresentado, em seu ANVERSO do que dou fé

20 JUL. 2020

[Signature]

- Elizabete Versori Tabeliã Designada
- Ruth Harri Silva Substituta
- Adriane Souza Machry de Lenc Escrevente
- Ivete Fernando dos Santos Escrevente
- Juliana Carla Miranda Escrevente
- Kayn Christiane Moraes Ribero Escrevente
- Josele Raquel Bach Escrevente

Katia Regina Machado
 Escrevente

[Signature]



Boletos, Convênios e outros

G3312512399547301
25/06/2021 12:55:2625/06/2021 - BANCO DO BRASIL - 12:55:19
350803508 0001

AGENDAMENTO DE PAGAMENTO DE TITULOS

CLIENTE: JMC DIST DE PNEUS LTDA
 AGENCIA: 3508-4 CONTA: 8.567-7
 =====
 BANCO DO BRASIL

00190000090334981721702969005178986870000070294

BENEFICIARIO:
 MUNICIPIO DE CASCAVEL
 NOME FANTASIA:
 MUNICIPIO DE CASCAVEL
 CNPJ: 76.208.867/0001-07
 PAGADOR:
 JMC DISTRIBUIDORA DE PNEUS LTDA
 CNPJ: 01.795.704/0001-60

NR. DOCUMENTO	72.001
NOSSO NUMERO	33498172102969005
CONVENIO	03349817
DATA DE VENCIMENTO	20/07/2021
DATA DO PAGAMENTO	20/07/2021
VALOR DO DOCUMENTO	702,94
VALOR COBRADO	702,94

PAGAMENTO AGENDADO.

A quitação efetiva desse debito dependera da validação das condições de pagamento junto ao beneficiario e da existencia de saldo na sua conta-corrente as 23:45h da data escolhida. O comprovante definitivo somente sera emitido apos a quitação.

Central de Atendimento BB
 4004 0001 Capitais e regioes metropolitanas
 0800 729 0001 Demais localidades.
 Consultas, informacoes e servicos transacionais.

SAC BB
 0800 729 0722
 Informacoes, reclamacoes, cancelamento de produtos e servicos.

Ouvidoria
 0800 729 5678
 Reclamacoes nao solucionadas nos canais habituais agencia, SAC e demais canais de atendimento.

Atendimento a Deficientes Auditivos ou de Fala
 0800 729 0088
 Informacoes, reclamacoes, cancelamento de cartao, outros produtos e servicos de Ouvidoria.

Transação efetuada com sucesso por: J0716320 JOSE CARLOS DEZEN.

Banco do Brasil

ANO DO DOCUMENTO

56442346

NUMERO DO DOCUMENTO

20/07/2021 UNICA

INSTITUICAO DO BENEFCIARIO

4893-0/55011-6

NOSSO NUMERO / COD. DO DOCUMENTO

3498172102969005-9

VALOR DA PARCELA

702,94

OUT. ACRESC.

DESCONTO / ABATIMENTO

OUTRAS DEDUÇÕES

MORA / MULTA

VALOR A PAGAR

ALVAR

DISTRIBUIDORA DE PNEUS LTDA.
CNPJ: 07.795.704/0001-60
RUA MARECHAL FLORIANO, 2803
CENTRO
CASCAVEL - PR
85801-250 CASCAVEL PR

Banco do Brasil | 001-9 | 00190.00009 03349.817217 02969.005178 9 86870000070294

LOCAL DE PAGAMENTO

Pagável em qualquer Banco.

Município de Cascavel CNPJ: 76.208.867/0001-07

Rua Paraná 5.000 Coqueiral CEP: 85810-011 Cascavel - PR

DATA DO DOCUMENTO

09/06/2021

VALOR DO BANCO

17

R\$

66442346

ESPECIE DOC

RC

AGENTE

N

DATA PROCESSAMENTO

09/06/2021

VALOR DA PARCELA

702,94

INSTRUÇÕES (REFITO DE RESPONSABILIDADE DO BENEFCIARIO):

FINALIDADE: ALVARÁ 2021

PARCELA ÚNICA JÁ CALCULADA COM 5% DE DESCONTO

NÃO RECEBER APÓS O VENCIMENTO.

PAGADOR

JMC DISTRIBUIDORA DE PNEUS LTDA - CPF/CNPJ: 07.795.704/0001-60

RUA MARECHAL FLORIANO, 2803

CENTRO

85801-250 CASCAVEL PR

SAC/COB: 115451174

UNICA

VERIFICANDO

20/07/2021

AGENCIA / CODIGO DO BENEFCIARIO

4893-0/55011-6

NOSSO NUMERO / COD. DO DOCUMENTO

3498172102969005-9

VALOR DA PARCELA

702,94

OUT. ACRESC.

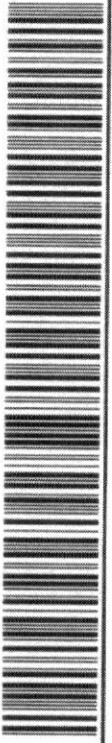

AUTENTICAÇÃO MECÂNICA / FICHA DE COMPENSAÇÃO

2.950/04



COMPROVANTE DE ABERTURA
Processo: N° 39244/2021 Cód. Verificador: 3C0T

Requerente: 523321 - JMC DISTRIBUIDORA DE PNEUS LTDA -
CPF/CNPJ: 01.795.704/0001-60
Endereço: RUA MARECHAL FLORIANO CEP: 85.801-250
Cidade: Cascavel Estado: PR
Bairro: CENTRO
Fone Res.: (45) 3037-3032 **Fone Cel.:** (45) 9 9971-0423
E-mail: sigapneus.import@gmail.com
Assunto: Alvará Online
Subassunto: Alvará Online - Renovação - CNPJ
Data de Abertura: 13/05/2021 11:52
Anexos: JMC CARTÃO CNPJ.pdf
JMC-CONTRATO SÉTIMA ALTERAÇÃO.pdf
JMC CERTIFICADO BOMBEIROS-390121000119431750.pdf
JMC CONSUTA PREVIA (1).pdf
JMC SEPLAN.pdf
JMC PROCURAÇÃO CONTADOR.pdf
RG E CARTEIRA CRC CONTADOR.pdf
JMC DECLARAÇÃO PARA SECRETARIA DO MEIO AMBIENTE.pdf

Alvara Online - Requerimento Inicial

Razão Social: JMC DISTRIBUIDORA DE PNEUS LTDA
CNPJ: 01795704000160
Endereço (Logradouro): RUA MARECHAL FLORIANO
Número Predial: 2803
Ponto de Referência: PROXIMO DO COLÉGIO SANTA MARIA
Cad. Imobiliário (Conf IPTU ou Consulta Prévia): 105887002

Objeto social (Conforme contrato social): : COM. ATAC. VAREJ. E IMPORTADOR DE PNEUMÁTICOS NOVOS, CAMARAS DE AR E PROTETORES; COM. VAREJ. DE PEÇAS NOVAS E ACESSÓRIOS E LUBRIFICANTES PARA VEÍCULOS AUTOMOTORES, MAQ. E EQUIP; REPRESENTAÇÕES COMERCIAIS DE PEÇAS E ACESSÓRIOS P/ VEIC. AUTOMOTORES, MÁQ EQUIP. E IMPLEMENTOS AGRICOLAS, COM. ATAC. DE MAQ. DE TERRAPLENAGEM, EMPILHADEIRAS, ESCAVADEIRAS, GUINDASTES, MOTORES ESTACIONÁRIOS, ARADOS, CORTADORAS DE GRAMA, MAQ. E IMPLEMENTOS AGRICOLAS, PLANTADEIRAS, PULVERIZADORES, ROÇADEIRAS, SEMEADEIRAS,

CNAES: 45.30-7-02, 45.30-7-03, 45.30-7-05, 45.30-7-06, 46.14-1-00, 46.613-00, 46.62-1-00, 46.69-9-99, 47.32-6-00

Código de Serviço (Conf. Lei Complementar 75/2013): 1019
Contador: MARIA ROZANI DE OLIVEIRA CALZA
CNPJ Escritório Contabilidade:
Sócios (Nome):
Endereço de Correspondência Completo: CURITIBA, 4723
Telefone Responsável: 45-3037-3032
E-mail Responsável: sigapneus.import@gmail.com
E-mail Requerente: rmcontabil02@gmail.com
Tipo de Empresa: EPP -PEQUENA EMPRESA
Data de início de Atividade: 02/05/1997
Natureza Jurídica: Sociedade Empresária Limitada



MUNICÍPIO DE CASCAVEL
Processo Digital
Comprovante de Abertura do Processo

000568
Pág. 2 / 2

Documentos do Processo:

Descrição:	Entregue:
Alvará Online - Cópia Cartão CNPJ	Sim
Alvará Online - Fotocópia do ato constitutivo e alterações havidas	Sim
Alvará Online - Consulta Prévia para estabelecimento	Sim
Alvará Online - Certificado de Conclusão de Obras	Sim
Alvará Online - Certificado de Vistoria do Corpo de Bombeiros	Sim
Alvará Online - Fotocópia autenticada da Procuração da empresa para fins de acesso ao sistema eletrônico e demais atos	Sim
Alvará Online - Documento de Identidade e CPF dos responsáveis legais	Sim

Observação:

RENOVAÇÃO DO ALVARÁ CONFORME VISTORIA BOMBEIROS VENC. 11/05/2022

Para consultar o seu processo pela internet acesse: www.cascavel.pr.gov.br
Procure o Serviço para Cidadão e clique em: "Protocolo".
Para consultar você deverá ter em mãos o número e ano do processo e seu código verificador.
Essas informações estão no cabeçalho deste comprovante.

523321 - JMC DISTRIBUIDORA DE PNEUS LTDA -



GOVERNO MUNICIPAL DE CASCAVEL
SECRETARIA DE FINANÇAS
DEPARTAMENTO DE RECEITA

ALVARÁ DE LICENÇA Nº 23/2019

CADASTRO Nº 5107200

RAZÃO SOCIAL: JMC DISTRIBUIDORA DE PNEUS LTDA -

NOME FANTASIA: SIGA PNEUS

CPF/CNPJ: 01.795.704/0001-60

PROTOCOLO: 87370/2018

FONE: (45) 3037-3032

ENDEREÇO: RUA MARECHAL FLORIANO, 2803 - CENTRO

QUADRA: 0381

LOTE:0008

LOTEAMENTO:LOTEAMENTO CENTRO

IMOBILIÁRIO: 105887001

ATIVIDADE PERMITIDAS

COMÉRCIO ATACADISTA, VAREJISTA E IMPORTADOR DE PNEUMÁTICOS NOVOS, CÂMARAS DE AR E PROTETORES; COMÉRCIO VAREJISTA DE PEÇAS NOVAS, ACESSÓRIOS E LUBRIFICANTES PARA VEÍCULOS AUTOMOTORES, MÁQUINAS E EQUIPAMENTOS; REPRESENTAÇÕES COMERCIAIS DE PEÇAS E ACESSÓRIOS PARA VEÍCULOS AUTOMOTORES, MÁQUINAS EQUIPAMENTOS E IMPLEMENTOS AGRÍCOLAS; COMERCIO ATACADISTA DE MÁQUINAS DE TERRAPLENAGEM, EMPILHADEIRAS, ESCAVADEIRAS, GUINDASTES, MOTORES ESTACIONÁRIOS, ARADOS, CORTADORAS DE GRAMA, MÁQUINAS E IMPLEMENTOS AGRÍCOLAS, PLANTADEIRAS, PULVERIZADORES, ROÇADEIRAS, SEMEADEIRAS, TRATORES E IMPLEMENTOS AGRÍCOLAS; PEÇAS PARA MÁQUINAS, EQUIPAMENTOS E IMPLEMENTOS AGRÍCOLAS.

OBSERVAÇÕES:

ALVARÁ VÁLIDO ATÉ 06/12/2019 CONFORME CERTIFICADO DE VISTORIA DO CORPO DE BOMBEIROS ATENDER /NBR 9050 - ACESSIBILIDADE; NÃO OBSTRUIR PASSEIO PÚBLICO; DAR DESTINO CORRETO AOS RESÍDUOS GERADOS ; ATENDER LEIS 6477/2015 E 6706/2017. ***EM ATENÇÃO AO Art. 4º DA LEI 6879 de 23 de JULHO de 2018, INFORMAMOS QUE O PRAZO PARA REGULARIZAÇÃO DA EDIFICAÇÃO EXPIRA EM 03/01/2022***.

INÍCIO DAS ATIVIDADES: 12/05/1997

CÓDIGO DA ATIVIDADE: 000001574

LICENÇA PARA LOCALIZAÇÃO DE ESTABELECIMENTO DE COMÉRCIO, INDÚSTRIA E PRESTAÇÃO DE SERVIÇO. FORNECIDO EM CUMPRIMENTO AO QUE DISPOE O CÓDIGO TRIBUTÁRIO MUNICIPAL. LEI COMPLEMENTAR Nº 01/2001, PARA A SUA LOCALIZAÇÃO NO ENDEREÇO ACIMA.

CONTADOR: MARIA ROZANI DE OLIVEIRA CALZA

CRC: 040642/O-3

Nº de Empregados: 03

P. de Serviço: 10,00

Comércio: 10,00

Telheiro:

Depósito: 160,00

Pátio: 0,00

Área Indústria: 0,00

Data Emissão: 03/01/2019

IMPORTANTE:

Em caso de encerramento, mudança de endereço, paralização ou qualquer outra alteração, procurar com urgência a divisão de Alvará para as providências legais cabíveis evitando, em consequência, problemas futuros.

EMITIDO POR (Matr): JOZZELLEI DA SILVA

FISCAL (Matr): 9767 - Gerci de Andrade

Jozzellei da Silva
 Agente Administrativo
 Setor Alvará

Claudia Nunes
 Encarregada de Setor
 Alvará Atendimento

O presente Alvará deverá ser afixado em lugar visível, conforme artigo 153 da Lei nº. 6706/2017.



Governo do Estado do Paraná
Secretaria da Micro e Pequena Empresa
Junta Comercial do Estado do Paraná



CERTIDÃO SIMPLIFICADA

Sistema Nacional de Registro de Empresas Mercantis - SINREM

Certificamos que as informações abaixo constam dos documentos arquivados
nesta Junta Comercial e são vigentes na data da sua expedição.

Nome Empresarial: JMC DISTRIBUIDORA DE PNEUS LTDA		Protocolo: PRC2107185697	
Natureza Jurídica: Sociedade Empresária Limitada			
NIRE (Sede) 41203715989	CNPJ 01.795.704/0001-60	Data de Ato Constitutivo 02/05/1997	Início de Atividade 10/05/1997
Endereço Completo Rua MARECHAL FLORIANO, Nº 2803, CENTRO - Cascavel/PR - CEP 85801-250			
Objeto Social COMÉRCIO ATACADISTA, VAREJISTA E IMPORTADOR DE PNEUMÁTICOS NOVOS, CÂMARAS DE AR E PROTETORES; COMERCIO VAREJISTA DE PEÇAS NOVAS, ACESSÓRIOS E LUBRIFICANTES PARA VEÍCULOS AUTOMOTORES, MAQUINAS E EQUIPAMENTOS; REPRESENTAÇÕES COMERCIAIS DE PEÇAS E ACESSÓRIOS PARA VEÍCULOS AUTOMOTORES, MÁQUINAS, EQUIPAMENTOS E IMPLEMENTOS AGRÍCOLAS; COMÉRCIO ATACADISTA DE MÁQUINAS DE TERRAPLENAGEM, EMPILHADEIRAS, ESCAVADEIRAS, GUINDASTES, MOTORES ESTACIONÁRIOS, ARADOS, CORTADORAS DE GRAMA, MÁQUINAS E IMPLEMENTOS AGRÍCOLAS, PLANTADEIRAS, PULVERIZADORES, ROÇADEIRAS, SEMEADEIRAS, TRATORES E IMPLEMENTOS AGRÍCOLAS; PEÇAS PARA MÁQUINAS, EQUIPAMENTOS E IMPLEMENTOS AGRÍCOLAS.			
Capital Social R\$ 90.000,00 (noventa mil reais) Capital Integralizado R\$ 90.000,00 (noventa mil reais)		Porte EPP (Empresa de Pequeno Porte)	Prazo de Duração Indeterminado
Dados do Sócio		Participação no capital	Espécie de sócio
Nome JOSE CARLOS DEZEN	CPF/CNPJ 497.024.750-15	R\$ 45.000,00	Sócio
Nome MARINES ZOFIA CZARNOBAY DEZEN	CPF/CNPJ 594.186.720-49	R\$ 45.000,00	Sócio
Administrador		Administrador	Término do mandato
Nome JOSE CARLOS DEZEN	CPF 497.024.750-15	S	
Nome MARINES ZOFIA CZARNOBAY DEZEN	CPF 594.186.720-49	S	
Último Arquivamento Data 11/08/2018	Número 20185946828	Ato/eventos 002 / 051 - CONSOLIDAÇÃO DE CONTRATO/ESTATUTO	Situação ATIVA Status SEM STATUS

Esta certidão foi emitida automaticamente em 17/06/2021, às 16:36:33 (horário de Brasília).
Se impressa, verificar sua autenticidade no <https://www.empresafacil.pr.gov.br>, com o código **OGVMXPUF**.



PRC2107185697

LEANDRO MARCOS RAYSEL BISCAIA
Secretário Geral



RECEITA ESTADUAL



Comprovante de Inscrição Cadastral - CICAD

Inscrição no CAD/ICMS 90367970-00	Inscrição CNPJ 01.795.704/0001-60	Início das Atividades 04/2006
---	---	---

Empresa / Estabelecimento

Nome Empresarial **JMC DISTRIBUIDORA DE PNEUS LTDA - EPP**
 Título do Estabelecimento **JMC MAQUINAS E PNEUS**
 Endereço do Estabelecimento **RUA MARECHAL FLORIANO, 2803 - CENTRO - CEP 85801-250**
FONE: (45) 3037-3032
 Município de Instalação **CASCADEL - PR, DESDE 04/2006**
(Estabelecimento Matriz)

Qualificação

Situação Atual **ATIVO - REGIME NORMAL / NORMAL - DIA 12 DO MES+1, DESDE 06/2018**
 Natureza Jurídica **206-2 - SOCIEDADE EMPRESÁRIA LTDA**
 Atividade Econômica Principal do Estabelecimento **4530-7/02 - COMERCIO POR ATACADO DE PNEUMATICOS E CAMARAS-DE-AR**
4530-7/03 - COMERCIO A VAREJO DE PECAS E ACESSORIOS NOVOS PARA VEICULOS AUTOMOTORES
4530-7/05 - COMERCIO A VAREJO DE PNEUMATICOS E CAMARAS-DE-AR
4661-3/00 - COMERCIO ATACADISTA DE MAQUINAS, APARELHOS E EQUIPAMENTOS PARA USO AGROPECUARIO; PARTES E PECAS
 Atividade(s) Econômica(s) Secundária(s) do Estabelecimento **4662-1/00 - COMERCIO ATACADISTA DE MAQUINAS, EQUIPAMENTOS PARA TERRAPLENAGEM, MINERACAO E CONSTRUCAO; PARTES E PECAS**
4669-9/99 - COMERCIO ATACADISTA DE OUTRAS MAQUINAS E EQUIPAMENTOS NAO ESPECIFICADOS ANTERIORMENTE; PARTES E PECAS
4732-6/00 - COMERCIO VAREJISTA DE LUBRIFICANTES

Quadro Societário

Tipo	Inscrição	Nome Completo / Nome Empresarial	Qualificação
CPF	497.024.750-15	JOSE CARLOS DEZEN	SÓCIO-ADMINISTRADOR
CPF	594.186.720-49	MARINES ZOFIA CZARNOBAY DEZEN	SÓCIO-ADMINISTRADOR

Este CICAD tem validade até 08/08/2021.



Estado do Paraná
Secretaria de Estado da Fazenda
Receita Estadual do Paraná

CAD/ICMS Nº 90367970-00

Emitido Eletronicamente via Internet
09/07/2021 9:24:07



Dados transmitidos de forma segura
Tecnologia CELEPAR

Os dados cadastrais deste estabelecimento poderão ser confirmados via Internet www.fazenda.pr.gov.br



REPÚBLICA FEDERATIVA DO BRASIL

CADASTRO NACIONAL DA PESSOA JURÍDICA

NÚMERO DE INSCRIÇÃO 01.795.704/0001-60 MATRIZ	COMPROVANTE DE INSCRIÇÃO E DE SITUAÇÃO CADASTRAL	DATA DE ABERTURA 02/05/1997
NOME EMPRESARIAL JMC DISTRIBUIDORA DE PNEUS LTDA		
TÍTULO DO ESTABELECIMENTO (NOME DE FANTASIA) JMC MAQUINAS E PNEUS	PORTE EPP	
CÓDIGO E DESCRIÇÃO DA ATIVIDADE ECONÔMICA PRINCIPAL 45.30-7-02 - Comércio por atacado de pneumáticos e câmaras-de-ar		
CÓDIGO E DESCRIÇÃO DAS ATIVIDADES ECONÔMICAS SECUNDÁRIAS 45.30-7-03 - Comércio a varejo de peças e acessórios novos para veículos automotores 45.30-7-05 - Comércio a varejo de pneumáticos e câmaras-de-ar 45.30-7-06 - Representantes comerciais e agentes do comércio de peças e acessórios novos e usados para veículos automotores 46.14-1-00 - Representantes comerciais e agentes do comércio de máquinas, equipamentos, embarcações e aeronaves 46.61-3-00 - Comércio atacadista de máquinas, aparelhos e equipamentos para uso agropecuário; partes e peças 46.62-1-00 - Comércio atacadista de máquinas, equipamentos para terraplenagem, mineração e construção; partes e peças 46.69-9-99 - Comércio atacadista de outras máquinas e equipamentos não especificados anteriormente; partes e peças 47.32-6-00 - Comércio varejista de lubrificantes		
CÓDIGO E DESCRIÇÃO DA NATUREZA JURÍDICA 206-2 - Sociedade Empresária Limitada		
LOGRADOURO R MARECHAL FLORIANO	NÚMERO 2803	COMPLEMENTO *****
CEP 85.801-250	BAIRRO/DISTRITO CENTRO	MUNICÍPIO CASCADEL
ENDEREÇO ELETRÔNICO		UF PR
		TELEFONE (45) 3037-3032
ENTE FEDERATIVO RESPONSÁVEL (EFR) *****		
SITUAÇÃO CADASTRAL ATIVA	DATA DA SITUAÇÃO CADASTRAL 16/11/2002	
MOTIVO DE SITUAÇÃO CADASTRAL		
SITUAÇÃO ESPECIAL *****	DATA DA SITUAÇÃO ESPECIAL *****	

Aprovado pela Instrução Normativa RFB nº 1.863, de 27 de dezembro de 2018.

Emitido no dia **19/07/2021** às **09:01:55** (data e hora de Brasília).

Página: **1/1**



Estado do Paraná
Secretaria de Estado da Fazenda
Receita Estadual do Paraná

Certidão Negativa
de Débitos Tributários e de Dívida Ativa Estadual
Nº 023984739-07

Certidão fornecida para o CNPJ/MF: **01.795.704/0001-60**

Nome: **JMC DISTRIBUIDORA DE PNEUS LTDA - EPP**

Ressalvado o direito da Fazenda Pública Estadual inscrever e cobrar débitos ainda não registrados ou que venham a ser apurados, certificamos que, verificando os registros da Secretaria de Estado da Fazenda, constatamos não existir pendências em nome do contribuinte acima identificado, nesta data.

Obs.: Esta Certidão engloba todos os estabelecimentos da empresa e refere-se a débitos de natureza tributária e não tributária, bem como ao descumprimento de obrigações tributárias acessórias.

Válida até 17/08/2021 - Fornecimento Gratuito

A autenticidade desta certidão deverá ser confirmada via Internet
www.fazenda.pr.gov.br

A handwritten signature in black ink, consisting of a vertical line with a loop at the bottom.



MINISTÉRIO DA FAZENDA
Secretaria da Receita Federal do Brasil
Procuradoria-Geral da Fazenda Nacional

CERTIDÃO NEGATIVA DE DÉBITOS RELATIVOS AOS TRIBUTOS FEDERAIS E À DÍVIDA ATIVA DA UNIÃO

Nome: JMC DISTRIBUIDORA DE PNEUS LTDA
CNPJ: 01.795.704/0001-60

Ressalvado o direito de a Fazenda Nacional cobrar e inscrever quaisquer dívidas de responsabilidade do sujeito passivo acima identificado que vierem a ser apuradas, é certificado que não constam pendências em seu nome, relativas a créditos tributários administrados pela Secretaria da Receita Federal do Brasil (RFB) e a inscrições em Dívida Ativa da União (DAU) junto à Procuradoria-Geral da Fazenda Nacional (PGFN).

Esta certidão é válida para o estabelecimento matriz e suas filiais e, no caso de ente federativo, para todos os órgãos e fundos públicos da administração direta a ele vinculados. Refere-se à situação do sujeito passivo no âmbito da RFB e da PGFN e abrange inclusive as contribuições sociais previstas nas alíneas 'a' a 'd' do parágrafo único do art. 11 da Lei nº 8.212, de 24 de julho de 1991.

A aceitação desta certidão está condicionada à verificação de sua autenticidade na Internet, nos endereços <<http://rfb.gov.br>> ou <<http://www.pgfn.gov.br>>.

Certidão emitida gratuitamente com base na Portaria Conjunta RFB/PGFN nº 1.751, de 2/10/2014.
Emitida às 09:34:46 do dia 08/04/2021 <hora e data de Brasília>.
Válida até 05/10/2021.

Código de controle da certidão: **D4CD.3526.8AD0.662D**
Qualquer rasura ou emenda invalidará este documento.

Voltar

Imprimir



Certificado de Regularidade do FGTS - CRF

Inscrição: 01.795.704/0001-60

Razão Social: JMC DISTRIBUIDORA DE PNEUS LTDA EPP

Endereço: R MARECHAL FLORIANO 2803 / CENTRO / CASCAVEL / PR / 85801-260

A Caixa Econômica Federal, no uso da atribuição que lhe confere o Art. 7, da Lei 8.036, de 11 de maio de 1990, certifica que, nesta data, a empresa acima identificada encontra-se em situação regular perante o Fundo de Garantia do Tempo de Serviço - FGTS.

O presente Certificado não servirá de prova contra cobrança de quaisquer débitos referentes a contribuições e/ou encargos devidos, decorrentes das obrigações com o FGTS.

Validade: 10/04/2021 a 07/08/2021

Certificação Número: 2021041003231743567020

Informação obtida em 18/05/2021 22:00:57

A utilização deste Certificado para os fins previstos em Lei esta condicionada a verificação de autenticidade no site da Caixa:
www.caixa.gov.br

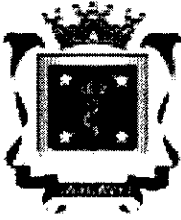

ESTADO DO PARANÁ
PREFEITURA MUNICIPAL DE CASCAVEL
SECRETARIA MUNICIPAL DE FINANÇAS



000576

CERTIDÃO NEGATIVA DE DÉBITOS
Nº 77640/2021

A presente Certidão é VÁLIDA POR 90 (noventa) DIAS a contar da data de emissão da mesma.

[CONTRIBUINTE]

Código:	523321	
Nome/Razão:	JMC DISTRIBUIDORA DE PNEUS LTDA -	
CNPJ/CPF:	01.795.704/0001-60	
Endereço:	RUA MARECHAL FLORIANO, 2803	
Complemento:		
Bairro:	CENTRO	CEP: 85.801-250
Cidade:	Cascavel - PR	

[REQUERENTE]

Código:	523321
Nome/Razão:	JMC DISTRIBUIDORA DE PNEUS LTDA -
CNPJ/CPF:	01.795.704/0001-60

[FINALIDADE]

Licitação

[INFORMAÇÕES ADICIONAIS]

--

Certificamos que na presente data INEXISTEM débitos incidentes sobre o sujeito passivo acima identificado.

Esta certidão compreende todos os débitos imobiliários e mobiliários, tributários ou não, inscritos ou não em Dívida Ativa, administrados pela Secretaria Municipal de Finanças de Cascavel (SEFIN), tais como Imposto Predial e Territorial Urbano – IPTU, Imposto sobre a Transmissão de Bens Imóveis – ITBI, Contribuição de Melhoria, Taxa de Coleta de Lixo, Contribuição de Iluminação Pública – CIP incidente sobre lotes vagos, Taxa de Proteção a Desastres, Taxas de Expediente, Multas de Regularização de Obras, Autos de Infração da Secretaria Municipal de Meio Ambiente, Imposto Sobre Serviços – ISS, Taxa de Verificação de Regular Funcionamento, Taxa de Licença Sanitária, Taxa de Localização e Funcionamento, Autos de Infração do PROCON e demais débitos para com esta municipalidade.

Fica ressalvado o direito de a Fazenda Pública lançar, cobrar e inscrever quaisquer dívidas de responsabilidade do sujeito passivo acima identificado que vierem a ser apuradas posteriormente, mesmo referentes a períodos anteriores ou compreendido nesta certidão.

Cascavel, 16 de junho de 2021.

A autenticidade desta certidão deverá ser confirmada na página da Prefeitura:
<https://cascavel.atende.net#!/tipo/servico/valor/31/padrao/1/load/0>
Código de Autenticidade: WGT211202-000-SGNUMNNSUPQZJC-5



PODER JUDICIÁRIO
JUSTIÇA DO TRABALHO

CERTIDÃO NEGATIVA DE DÉBITOS TRABALHISTAS

Nome: JMC DISTRIBUIDORA DE PNEUS LTDA (MATRIZ E FILIAIS)
CNPJ: 01.795.704/0001-60
Certidão nº: 12932132/2021
Expedição: 19/04/2021, às 10:38:49
Validade: 15/10/2021 - 180 (cento e oitenta) dias, contados da data de sua expedição.

Certifica-se que **JMC DISTRIBUIDORA DE PNEUS LTDA (MATRIZ E FILIAIS)**, inscrito(a) no CNPJ sob o nº **01.795.704/0001-60**, **NÃO CONSTA** do Banco Nacional de Devedores Trabalhistas.

Certidão emitida com base no art. 642-A da Consolidação das Leis do Trabalho, acrescentado pela Lei nº 12.440, de 7 de julho de 2011, e na Resolução Administrativa nº 1470/2011 do Tribunal Superior do Trabalho, de 24 de agosto de 2011.

Os dados constantes desta Certidão são de responsabilidade dos Tribunais do Trabalho e estão atualizados até 2 (dois) dias anteriores à data da sua expedição.

No caso de pessoa jurídica, a Certidão atesta a empresa em relação a todos os seus estabelecimentos, agências ou filiais.

A aceitação desta certidão condiciona-se à verificação de sua autenticidade no portal do Tribunal Superior do Trabalho na Internet (<http://www.tst.jus.br>).

Certidão emitida gratuitamente.

INFORMAÇÃO IMPORTANTE

Do Banco Nacional de Devedores Trabalhistas constam os dados necessários à identificação das pessoas naturais e jurídicas inadimplentes perante a Justiça do Trabalho quanto às obrigações estabelecidas em sentença condenatória transitada em julgado ou em acordos judiciais trabalhistas, inclusive no concernente aos recolhimentos previdenciários, a honorários, a custas, a emolumentos ou a recolhimentos determinados em lei; ou decorrentes de execução de acordos firmados perante o Ministério Público do Trabalho ou Comissão de Conciliação Prévia.



PREGÃO ELETRÔNICO Nº 113/2021

PROPOSTA FINAL E DOC. TÉCNICO

JMC DISTRIBUIDORA DE PNEUS
LTDA

CNPJ nº 01.795.704/0001-60

ANEXO – II**EDITAL DE PREGÃO Nº 113/2021 TIPO: MENOR PREÇO ITEM UNITÁRIO**

Comissão de Licitação - Carta-Proposta de fornecimento dos PRODUTOS

RAZÃO SOCIAL: JMC DISTRIBUIDORA DE PNEUS LTDA-EPP

C.N.P.J. Nº. 01795704/0001-60

INSCRIÇÃO ESTADUAL:90367970-00

REPRESENTANTE LEGAL : JOSE CARLOS DEZEN

CARGO:DIRETOR

CARTEIRA DE IDENTIDADE: 50367641015

CPF: 497024750-15

ENDEREÇO:RUA MARECHAL FLORIANO 2803 -CENTRO -CASCVEL -PR

TELEFONE: 45 30373032

E-MAIL: SIGAPNEUS.IMPORT@GMAIL.COM**PROPOSTA COMERCIAL**

ITEM	QTDE	UND	DESCRIÇÃO DO ITEM	MARCA	VALOR UNITÁRIO	VALOR TOTAL
44	4	UND	PNEU NOVO 15X6X6	BKT 306	R\$ 450,00	R\$ 1.800.00
45	2	UND	PNEU NOVO 16.9-24 R4, 10 LONAS PARA TRACÇÃO TRASEIRA DE RETROESCAVADEIRA	MALHOTA FORERANER 10PR R4 TL DIAGONAL	R\$ 4.448.00	R\$ 8.896.00
58	4	UND	PNEU NOVO 23X10,5X12	BKT	R\$ 770,00	R\$ 3.080.00

Valor total R\$ 13.776.00 (treze mil e setecentos e setenta e seis reais)**DADOS BANCARIOS**

- Nome e Código do Banco: Brasil Nome e Código da Agencia: Imigrante AG - 3508-4
- Localidade da Agencia (Imigrantes Cascavel Paraná): Numero da Conta Bancária: 8567-7
- Nome do Favorecido: JMC Distribuidora de pneus Ltda-epp

3. CONDIÇÕES GERAIS

3.2. Deverá ser cotado, preço unitário, de acordo com o anexo do edital.

3.3. Condições de pagamento e entrega : de acordo com o disposto neste edital.

3.4. A proposta terá validade de 60 (sessenta) dias, a partir da data de abertura do pregão.

Cascavel PR 06 de Agosto de 2021

JOSE CARLOS

DEZEN:49702475015

Assinado de forma digital por JOSE
CARLOS DEZEN:49702475015
Dados: 2021.08.18 11:51:49 -03'00'

JOSE CARLOS DEZEN

CPF-497024750-15



INFORMATIVO TÉCNICO

REF

DT 155D/13

DATA

03 / 03 / 2017

REFERENTE A

Características, Vantagens, Aplicações e Especificações

MARCA

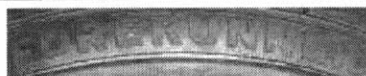

MEDIDA

16.9 -24 12PR
16.9 -28 12PR
17.5L-24 12PR
19.5L-24 12/16PR

MODELO

R-4 Tubeless – Heavy Dutty

CATEGORIA

INDUSTRIAL / AGRÍCOLA

Características

- O pneu **FORERUNNER** de construção diagonal, com excelente capacidade de tração, flutuação e resistência a desgaste.
- Utilizado em eixo trativo e tratores industriais.



Vantagens

- 1- Desenho com composto especial da banda de rodagem com barras espaçadas que garante ótima tração e maior durabilidade.
- 2- Parede lateral robusta proporcionando maior resistência a roçamentos e impactos.

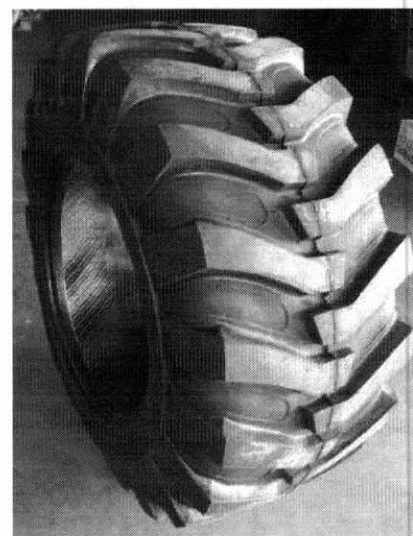

Aplicações

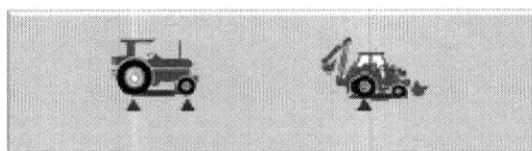

Especificações

DIMENSÕES (mm)									
Medida	Capacidade de lonas	Largura do aro recomendado (pol.)	Diâmetro Externo (mm)	Largura da seção (mm)	Pressão para carga máxima (psi)	Capacidade de carga do pneu (kg)	velocidade *	Profundidade dos sulcos	
16.9 -24 R4 TL (*)	12PR	15,00	1.310	430	40	3.250	30	28,0	
16.9 -28 R4 TL (*)	12PR	15,00	1.435	430	40	3.455	30	28,0	
17.5L-24 R4 TL (*)	12PR	15,00	1.241	445	33	1.950	30	26.5	
19.5L-24 R4 TL (*)	12PR	16,00	1.314	495	30	3.455	30	30,0	
19.5L-24 R4 TL (*)	16PR	16,00	1.314	495	40	3.750	30	30,0	

TL (*) = Tubeless (Pneu montado sem câmara de ar).



LG 306 - Dados técnicos

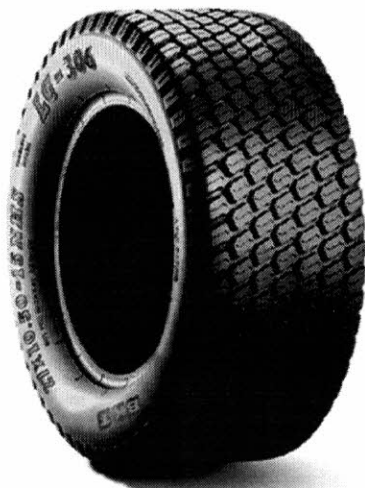

Description

LG 306 é um pneu para prados e jardinagem, apropriado para máquinas de cortar relva. Em algumas medidas, LG 306 também é apropriado para pequenos tratores. O desenho específico do piso do pneu torna o pneu delicado no terreno, facilitando, ao mesmo tempo, o manuseamento e as manobras. LG 306 está disponível numa versão "aramid-belted", com cintos em aramida, para utilizadores que exigem uma maior resistência à perfuração.

UM

International Standard

Construction

BIAS

Machinery

Agricultura: Máquina de cortar relva, Trator pequeno

SIZE	Version	PR	RIM REC	RIM ALT	SW	OD	SLR	RC	Type	ECE
11 X 4.00 - 5	STANDARD	4	3.00 A		104	272	120	789	TL	E11-106R-004403
13 X 5.00 - 6	STANDARD	4	3.50 A		127	325	144	943	TL	E11-106R-003446
13 X 5.00 - 6	STANDARD	6	3.50 A		127	325	144	943	TL	E11-106R-004404
15 X 6.00 - 6	STANDARD	6	4.50 A		152	365	159	1059	TL	E11-106R-004405
15 X 6.00 - 6	STANDARD	4	4.50 A		152	365	159	1059	TL	E4-106R-002174
16 X 6.50 - 8	ARAMID BELTED	6	5.375 I - 55 ; I - 70 ; I - 90		170	408	182	1183	TL	E11-106R-003499
16 X 6.50 - 8	STANDARD	4	5.375 I - 55 ; I - 70 ; I - 90		170	408	182	1183	TL	E11-106R-003447
16 X 6.50 - 8	STANDARD	6	5.375 I - 55 ; I - 70 ; I - 90		170	408	182	1183	TL	E4-106R-002175
16 X 6.50 - 8	STANDARD	8	5.375 I - 55 ; I - 70 ; I - 90		170	408	182	1183	TL	E11-106R-004406
16 X 7.50 - 8	ARAMID BELTED	4	5.375 I - 55 ; I - 70 ; I - 90		180	406			TL	
18 X 8.50 - 8	ARAMID BELTED	6	7.00 I - 55 ; I - 70 ; I - 90		215	450	204	1346	TL	
18 X 8.50 - 8	STANDARD	4	7.00 I - 55 ; I - 70 ; I - 90		215	450	204	1346	TL	E11-106R-003448
18 X 8.50 - 8	STANDARD	6	7.00 I - 55 ; I - 70 ; I - 90		215	450	204	1346	TL	E11-106R-003450
18 X 9.50 - 8	ARAMID BELTED	6	7.00 I - 55 ; I - 70 ; I - 90		230	470	206	1363	TL	E11-106R-003501
18 X 9.50 - 8	STANDARD	4	7.00 I - 55 ; I - 70 ; I - 90		230	470	206	1363	TL	E11-106R-003449
18 X 9.50 - 8	STANDARD	6	7.00 I - 55 ; I - 70 ; I - 90		230	470	206	1363	TL	E4-106R-002176
20 X 10.00 - 8	ARAMID BELTED	6	8.00 I - 55	7.00 I - 55 ; I - 70 ; I - 90	254	508	221	1473	TL	E11-106R-003502
20 X 10.00 - 8	STANDARD	4	8.00 I - 55	7.00 I - 55 ; I - 70 ; I - 90	254	508	221	1473	TL	E11-106R-003451
20 X 10.00 - 8	STANDARD	6	8.00 I - 55	7.00 I - 55 ; I - 70 ; I - 90	254	508	221	1473	TL	E11-106R-003379
18 X 8.50 - 10	STANDARD	4	7.00 I - 55 ; I - 70 ; I - 90		210	460	209	1340	TL	E11-106R-003452
20 X 10.00 - 10	ARAMID BELTED	6	8.00 I - 55	7.00 I - 55	250	508	226	1473	TL	E11-106R-003503
20 X 10.00 - 10	STANDARD	6	8.00 I - 55	7.00 I - 55	250	508	226	1473	TL	E11-106R-003455
20 X 10.00 - 10	STANDARD	4	8.00 I - 55	7.00 I - 55	250	508	226	1473	TL	E11-106R-003453
20 X 8.00 - 10	STANDARD	4	6.00 I - 55 ; I - 70 ; I - 90	6 JA	205	500	223	1450	TL	E11-106R-003454

20 X 8.00 - 10	STANDARD	6	6.00 I - 55 ; I - 70 ; I - 90	6 JA	205	500	223	1450	TL	E11-106R-003456
23 X 10.50 - 12	ARAMID BELTED	6	8.5 I - 55	7.00 I - 55 ; I - 70 ; I - 90	260	585	262	1697	TL	E11-106R-003580
23 X 10.50 - 12	STANDARD	6	8.5 I - 55	7.00 I - 55 ; I - 70 ; I - 90	260	585	262	1697	TL	E4-106R-002177
23 X 10.50 - 12	STANDARD	4	8.5 I - 55	7.00 I - 55 ; I - 70 ; I - 90	260	585	262	1697	TL	E11-106R-003352
23 X 10.50 - 12	STANDARD	8	8.5 I - 55	7.00 I - 55 ; I - 70 ; I - 90	260	585	262	1697	TL	E4-106R-002661
23 X 10.50 - 12	STANDARD	12	8.5 I - 55	7.00 I - 55 ; I - 70 ; I - 90	260	585	262	1697	TL	E4-106R-002665
23 X 8.50 - 12	ARAMID BELTED	6	7.00 I - 55 ; I - 70 ; I - 90	7 JA	210	575	258	1709	TL	E11-106R-004409
23 X 8.50 - 12	STANDARD	12	7.00 I - 55 ; I - 70 ; I - 90	7 JA	210	575	258	1709	TL	E4-106R-002835
23 X 8.50 - 12	STANDARD	4	7.00 I - 55 ; I - 70 ; I - 90	7 JA	210	575	258	1709	TL	E11-106R-003457
23 X 8.50 - 12	STANDARD	6	7.00 I - 55 ; I - 70 ; I - 90	7 JA	210	575	258	1709	TL	E4-106R-002178
23 X 8.50 - 12	STANDARD	8	7.00 I - 55 ; I - 70 ; I - 90	7 JA	210	575	258	1709	TL	E11-106R-003458
24 X 12.00 - 12	STANDARD	4	9.5 AT	9.0 AT ; 8.5 AT ; 8.0 AT	298	610	276	1774	TL	E11-106R-004407
26 X 12.00 - 12	ARAMID BELTED	6	10.50 I - 55 ; I - 70 ; I - 90	10½ JA ; 8½ JA	310	640	283	1856	TL	E11-106R-003384
26 X 12.00 - 12	ARAMID BELTED	8	10.50 I - 55 ; I - 70 ; I - 90	10½ JA ; 8½ JA	310	640	283	1856	TL	
26 X 12.00 - 12	STANDARD	8	10.50 I - 55 ; I - 70 ; I - 90	10½ JA ; 8½ JA	310	640	283	1856	TL	E4-106R-002674
26 X 12.00 - 12	STANDARD	4	10.50 I - 55 ; I - 70 ; I - 90	10½ JA ; 8½ JA	310	640	283	1856	TL	E11-106R-003459
26 X 12.00 - 12	STANDARD	12	10.50 I - 55 ; I - 70 ; I - 90	10½ JA ; 8½ JA	310	640	283	1856	TL	E11-106R-003524
26 X 12.00 - 12	STANDARD	14	10.50 I - 55 ; I - 70 ; I - 90	10½ JA ; 8½ JA	310	640	283	1856	TL	E4-106R-002327
24 X 8.50 - 14	STANDARD	4	7 JA		210	610	280	1769	TL	E11-106R-004582
25 X 8.50 - 14	STANDARD	6	7.00 I - 55 ; I - 70 ; I - 90		220	638	294	1915	TL	E11-106R-003460
25 X 8.50 - 14	STANDARD	8	7.00 I - 55 ; I - 70 ; I - 90		220	638	294	1915	TL	
27 X 10.50 - 15	STANDARD	4	8.00 LB		272	705	318	2042	TL	E11-106R-003461
27 X 10.50 - 15	STANDARD	12	8.00 LB		272	705	318	2042	TL	E11-106R-004583
27 X 8.50 - 15	STANDARD	4	7.00 JA		216	680	308	1970	TL	E4-106R-002204
29 X 12.50 - 15	ARAMID BELTED	10	10		318	740	0	0	TL	E11-106R-006167

31 X 15.5 - 15	ARAMID BELTED	8	13 LB		391	792	350	2313	TL	
31 X 15.5 - 15	STANDARD	8	13 LB		391	792	350	2313	TL	
31 X 15.5 - 15	STANDARD	4	13 LB		391	792	350	2313	TL	
13.6 - 16	STANDARD	4	W 12	W 11	388	975	439	2793	TL	E4-106R-002206
33 X 15.50 - 16.5	STANDARD	10	12.00		396	840	374	2495	TL	E11-106R-003004
38 X 14.00 - 20	STANDARD	4	W 11	W 11 H	375	980	435	2894	TL	E4-106R-002210
44 X 18.00 - 20	STANDARD	4	W 14 L	W 14 LH	475	1180	518	3471	TL	E11-106R-003525

Printed on 18/02/2021 21:09

All product data contained in this publication are for information purposes only and may be modified at any time without prior notice. Balkrishna Industries Ltd. or any of its subsidiary companies does not undertake any responsibility or liability for undetected errors and/or misprints. All rights reserved. The materials and contents of this publication and the website are the exclusive property of Balkrishna Industries Ltd. and are protected by industrial and/or intellectual property laws. The user is not permitted to copy, reproduce, transfer, upload, make use of, publish or spread any contents, in whole or in part, on paper format, electronic format or otherwise without prior written consent by Balkrishna Industries Ltd..



(45) 3037-3032 / (45) 9971-0423

Rua Marechal Floriano, 2803 - Centro - Cascavel - Paraná
CEP 85.801-250 sigapneus.import@gmail.com

CNPJ 01.795.704/0001-60 - Inscr. 903.67970-00

À Empresa - JMC Distribuidora de Pneus Ltda -EPP
Rua Marechal Floriano 2803 - Centro - Cep- 85.801-250 - Cascavel - Paraná
CNPJ- 01795704/0001-60 INEC- 90367970-00 Fone- 45 30373032

DECLARAÇÃO DE GARANTIA, QUALIDADE E ASSISTÊNCIA TÉCNICA.

A empresa JMC DISTRIBUIDORA DE PNEUS LTDA-EPP inscrita no CNPJ sob o nº 01795704/0001-60 situada à Rua Marechal Floriano Nº 2803 Cidade Cascavel Estado do Paraná na qualidade de IMPORTADORA E DISTRIBUIDORA dos PNEUS, CÂMARAS DE AR das Marcas LANDE-OTRMAX-GRIPMASTER-FORERUNNER-HONOUR-ARMOUR-DURATURN-STRYKER-AEOLUS-KUMHO-MARCHAL-AMAZON-DUNLOP-DELINTE-MAXAM-RODOGUIDER-TIANLI-WESTLACK-BKT-DRC-EKOTYRE-TORNEL-MALHOTRA-LINGLONG-SAILUN-TRIANGLE-TORTUGA.QBOM,THREE E RODAS SPEEDMAX - DECLARA para os devidos fins de direito e sob as penas da lei, conforme prevê o CODIGO DE DEFESA DO CONSUMIDOR nos artigos 12 e 32, que prestará assistência técnica e garantia por defeito de fabricação e posterior reposição dos produtos em caso comprovado de defeito de fabricação das referidas marcas cotadas pelo período de até 05 anos para pneus e de 03 três anos para câmara de ar após a emissão da nota fiscal e fornecimento do objeto com comprovação da emissão da nota fiscal dos produtos fornecidos e casos apresentar defeito de fabricação, não cobre garantia por mau uso e aplicação incorreta e danos causados por acidente etc. e que possuímos no Brasil corpo técnico responsável pela avaliação nos casos de garantia. Comprometemo-nos também a entregar e repor tais produtos no prazo de 72 horas, acatando todas as estipulações do referido edital, nos termos da Lei 8.666.

Declaramos também que os produtos cotados atendem plenamente as características mínima solicitadas, bem como atendem aos regulamentos técnicos de qualidade e/ou certificação do INMETRO/ABNT nos casos compreendidos pelas normas e são nacionalizados através de importação em conformidade com a legislação brasileira, sendo novos e de 1ª linha, não sendo pneu recauchutado, remodelado, frisado ou recondicionado. Ex. pneus otr, agrícola e industriais que não são regulamentados pelo Inmetro.

Validade da garantia ate 28 de Julho de 2025

Por ser expressão da verdade, firmamos a presente declaração.

Cascavel PR 28 de Julho de 2020

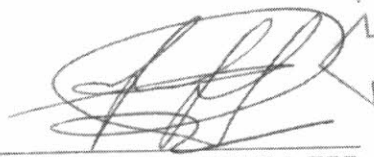
2º Of. de Reg. Civil
5º Tab. de Notas

JMC DIST.DE PNEUS LTDA-EPP
CNPJ- 01795704/0001-60
JOSE CARLOS DEZEN
CPF-497024750-15

2º Ofício de Registro Civil
5º Tabelionato de Notas
Elizabeth Versori
Tabelião Designada
Fone/Fax: (45) 3224-5420
Selo DUTra.6x2VP.IvW-
ch-zd#4.touuF
Consulte o Selo Digital em
<https://www.funarpen.com.br>
RECONHEÇO e dou fé a firma
de JOSE CARLOS DEZEN; POR
SEMELHANÇA.
Cascavel-PR, 28/07/2020
16:36:00h.
Em testemunho da verdade

2º Ofício de Registro Civil
5º Tabelionato de Notas
Elizabeth Versori
Tabelião Designada
Fone/Fax: (45) 3224-5420

Eliseu Luiz de O. Junior
Escrivente (559665)

DECLARAÇÃO INMETRO- RTQ-41 – SBC

A JMC DISTRIBUIDORA DE PNEUS LTDA –EPP Sob o CNPJ- 01795704/0001-60 - DECLARA que os produtos cotados atendem plenamente as características mínimas solicitadas, bem como atendem aos regulamentos técnicos de qualidade do certificação do Inmetro aos pneus que se enquadra na portaria de certificação do INMETRO,RTQ-41,SBC .

Declaramos também que conforme portaria de 205 de 2008 do INMETRO os pneus fora de Estrada estampado OTR – AGRICOLA E INDUSTRIAIS não estão sujeitos a regulamentação do INMETRO,RTQ-41 , SBC



Determinar que os pneus comercializados no Brasil, a partir de 1º de janeiro de 1997, ostentem obrigatoriamente, na forma estipulada pelo Anexo B da Regra Específica para Certificação de Pneus Novos, o símbolo do Sistema Brasileiro de Certificação - SBC, de acordo com o RTQ-41. Este Regulamento estabelece os requisitos e métodos de ensaios para pneus destinados a automóveis, camionetas de uso misto e seus rebocados leves, camionetas, micro-ônibus , ônibus e caminhões e seus rebocados.

Cascavel PR 20 de Abril de 2021

JOSE CARLOS
DEZEN:49702475015

Assinado de forma digital por JOSE
CARLOS DEZEN:49702475015
Dados: 2021.05.03 09:18:46 -03'00'

JOSE CARLOS DEZEN
CPF-497024750-15
RG- 5036764115-RS

Ministério do Meio Ambiente			
Instituto Brasileiro do Meio Ambiente e dos Recursos Naturais Renováveis			
CADASTRO TÉCNICO FEDERAL			
CERTIFICADO DE REGULARIDADE - CR			
			
Registro n.º	Data da consulta:	CR emitido em:	CR válido até:
6991703	02/06/2021	02/06/2021	02/09/2021
Dados básicos:			
CNPJ :	01.795.704/0001-60		
Razão Social :	JMC DISTRIBUIDORA DE PNEUS LTDA - EPP		
Nome fantasia :	JMC DISTRIBUIDORA DE PNEUS LTDA - EPP		
Data de abertura :	02/05/1997		
Endereço:			
logradouro:	RUA MARECHAL FLORIANO		
N.º:	2803	Complemento:	
Bairro:	CENTRO	Município:	CASCADEL
CEP:	85801-260	UF:	PR
Cadastro Técnico Federal de Atividades Potencialmente Poluidoras e Utilizadoras de Recursos Ambientais – CTF/APP			
Código	Descrição		
21-45	Importação de pneus e similares - Resolução CONAMA nº 416/2009		
Conforme dados disponíveis na presente data, CERTIFICA-SE que a pessoa jurídica está em conformidade com as obrigações cadastrais e de prestação de informações ambientais sobre as atividades desenvolvidas sob controle e fiscalização do Ibama, por meio do CTF/APP.			
O Certificado de Regularidade emitido pelo CTF/APP não desobriga a pessoa inscrita de obter licenças, autorizações, permissões, concessões, alvarás e demais documentos exigíveis por instituições federais, estaduais, distritais ou municipais para o exercício de suas atividades			
O Certificado de Regularidade emitido pelo CTF/APP não habilita o transporte e produtos e subprodutos florestais e faunísticos.			
Chave de autenticação		SKQ9UCRMVX7SVUXQ	

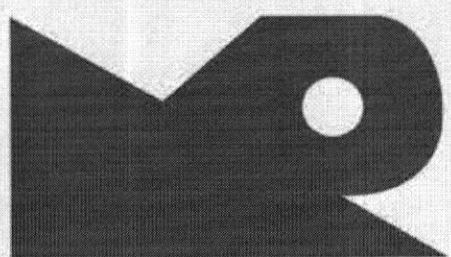

MALHOTRA

Catálogo de Pneus

OTR e
AGRÍCOLA





A **Big Tires** é uma marca inovadora que busca atender os clientes com qualidade e eficiência. Nosso objetivo é transmitir segurança, credibilidade e confiança para nossos clientes, oferecendo uma ampla gama de produtos do segmento pneumático e buscando sempre novidades para mercado.

Esta é a filosofia que nos permite comercializar os melhores produtos e prestar um serviço de qualidade, conquistando não só um cliente, mas sim um fiel parceiro de negócios. Com o crescimento expensivo e inclusão de novos negócios, a Big Tires inicia a comercialização de pneus de passeio, ultra alta performance, carga leve e SUV.



O **Grupo Malhotra** foi estabelecido em 1954 e conta com grande reputação na indústria pneumática. Suas atividades são certificadas pela ISO 9001:2008 de acordo com os padrões JAS-ANZ (Joint Accreditation System - Australia & New Zealand). Atualmente, a marca está presente em mais de 65 países, como EUA, Canadá, México, Dinamarca, Espanha e África do Sul.

AGRÍCOLA

MAW 203



Medida	Aplicação	Capacidade de Lonas	Tipo de Uso	Diâmetro Total (mm)	Largura da Seção (mm)	Carga Máxima a 40km/h (R. Livre)	Pressão (bar/psi)	Carga Máx. a 40km/h (Direcional)	Pressão (bar/psi)
6.00-16	I-1	8	TT	712	169	775	4,0/58	850	4,8/70

BENEFÍCIOS E CARACTERÍSTICAS

- Pneu ideal para a agricultura moderna.
- Pneus de Implemento que oferecem alta capacidade de carga com baixa compactação do solo.
- Empregável em serviços tanto fora de estrada quando em superfícies pavimentadas.

MIM 104



Medida	Aplicação	Capacidade de Lonas	Tipo de Uso	Diâmetro Total (mm)	Largura da Seção (mm)	Carga Máxima a 50km/h	ICV	Pressão (bar/psi)
9.5L-14	I-1	8	TT	741	240	1090	111B	3,0/44
11L-15	I-1	12	TT	777	279	1450	121B	3,6/52

BENEFÍCIOS E CARACTERÍSTICAS

- Pneu desenvolvido para alta flutuação.
- Adequado para aplicação fora de estrada e estradas pavimentadas.
- Lonas reforçadas para maior capacidade de carga em implementos agrícolas.
- Composto da banda de rodagem resistente a cortes e rachaduras para maior vida útil.

MIM 374



Medida	Aplicação	Capacidade de Lonas	Tipo de Uso	Diâmetro Total (mm)	Largura da Seção (mm)	Índice de Velocidade	Carga Máxima (kg)	Pressão (bar/psi)
26/12-12	AS/R-1	8	TL	648	307	A3	1250	3,0/44

BENEFÍCIOS E CARACTERÍSTICAS

- Garras multi-angulares e curvadas para melhor tração e auto-limpeza.
- Sulcos adequadamente desenvolvidos para garantir direção confortável e maior tração.
- Lonas fortes e robustas para maior durabilidade.

MRT 329



Medida	Aplicação	Capacidade de Lonas	Tipo de Uso	Diâmetro Total (mm)	Largura da Seção (mm)	Carga Máxima a 30km/h	ICV	Carga Máxima a 40km/h	ICV	Pressão (bar/psi)
12.4-24	R-1	14	TT	1160	315	1900	130 A6	1700	126 A8	3,8/55
12.4-24	R-1	12	TT	1160	315	1800	128 A6	1600	124 A8	3,3/48
12.4-28	R-1	12	TT	1260	315	1650	125 A6	122 A8	122 A8	2,5/36
12.4-36	R-1	12	TT	1465	325	2180	135 A6	1950	131 A8	3,5/51
12.4-38	R-1	14	TT	1524	315	2180	135 A6	1950	131 A8	3,3/48
13.6-38	R-1	14	TT	1524	315	2180	135 A6	1950	131 A8	3,3/48
14.9-24	R-1	12	TT	1265	378	2180	135 A6	2000	132 A8	2,6/38
14.9-28	R-1	12	TT	1365	378	2120	134 A6	1900	130 A8	2,3/33
18.4-30	R-1	12	TT	1545	460	3250	149 A6	2900	145 A8	2,3/33
8.3-24	R-1	8	TT	995	211	925	105 A6	825	101 A8	3,1/45
8.3-24	R-1	10	TT	995	211	1000	108 A6	900	104 A8	3,5/52

BENEFÍCIOS E CARACTERÍSTICAS

- Garras multi-angulares e curvadas para melhor tração e auto-limpeza.
- Maior continuidade das garras nas áreas de contato para uma direção confortável.
- Lonas fortes e robustas para maior durabilidade, mesmo em reboques.
- Composto da banda resistente a cortes e rachaduras para maior durabilidade.

MRT 338

Medida	Aplicação	Capacidade de Lonas	Tipo de Uso	Diâmetro Total (mm)	Largura da Seção (mm)	Carga Máxima a 30km/h (Rolamento Livre)	ICV	Carga Máxima a 40km/h (Direcional)	ICV	Pressão (bar/psi)
14.9-26	R-1	14	TT	1316	378	2430	139 A6	2180	135 A8	3,2/46

BENEFÍCIOS E CARACTERÍSTICAS

- Garras multi-angulares e curvadas para melhor tração e auto-limpeza.
- Maior continuidade das garras nas áreas de contato para uma direção confortável.
- Lonas fortes e robustas para maior durabilidade, mesmo em reboques.
- Composto da banda resistente a cortes e rachaduras para maior durabilidade.

MRT 356

Medida	Aplicação	Capacidade de Lonas	Diâmetro Total (mm)	Largura da Seção (mm)	Carga Máxima a 40km/h (Rolamento Livre)	Pressão (bar/psi)	Carga Máxima a 40km/h (Direcional)	Pressão (bar/psi)
8.00-18	R-1	8	712	169	775	4,7/57	925	4,8/68

BENEFÍCIOS E CARACTERÍSTICAS

- Garras multi-angulares e curvadas para melhor tração e auto-limpeza.
- Maior continuidade das garras nas áreas de contato para uma direção confortável.
- Lonas fortes e robustas para maior durabilidade, mesmo em reboques.
- Composto da banda resistente a cortes e rachaduras para maior durabilidade.

MTF 212

Medida	Aplicação	Capacidade de Lonas	Tipo de Uso	Diâmetro Total (mm)	Largura da Seção (mm)	Carga Máxima a 30km/h (Rolamento Livre)	ICV	Carga Máxima a 40km/h (Direcional)	ICV	Pressão (bar/psi)
6.00-16	F-2	8	TT	735	165	670	94 A6	530	86 A8	4,5/65
6.50-16	F-2	8	TT	760	175	750	98 A6	600	90 A8	4,2/61
7.50-16	F-2	8	TT	805	205	875	103 A6	710	96 A8	54

BENEFÍCIOS E CARACTERÍSTICAS

- Costela central especialmente perfilada para maior penetração e controle de direção.
- Base das costelas adequadamente reforçadas para derrapagem lateral mínima.
- Lonas fortes e robustas para maior durabilidade.
- Composto da banda resistente a cortes e rachaduras para maior durabilidade.

PRINCE 338

Medida	Aplicação	Capacidade de Lonas	Tipo de Uso	Diâmetro Total (mm)	Largura da Seção (mm)	Carga Máxima a 50km/h (Rolamento Livre)	Carga Máxima a 50km/h (Direcional)	Pressão (bar/psi)
600/50-22.5	I-3	16	TL	1170	600	4625	3250	2,6/38

BENEFÍCIOS E CARACTERÍSTICAS

- Garras multi-angulares e curvadas para melhor tração e auto-limpeza.
- Maior continuidade das garras nas áreas de contato para uma direção confortável.
- Lonas fortes e robustas para maior durabilidade, mesmo em reboques.
- Composto da banda resistente a cortes e rachaduras para maior durabilidade.

OTR

ATU 410



Medida	Aplicação	Capacidade de Lonas	Tipo de Uso	Diâmetro Total (mm)	Largura da Seção (mm)	Carga Máx. a 30km/h (Rolamento Livre)	ICV	Carga Máxima a 40km/h (Direcional)	ICV	Pressão (bar/psi)
12.5/80-18	R-4	12	TL	980	308	2650	142 A6	1850	129 A6	3,7/54

BENEFÍCIOS E CARACTERÍSTICAS

- Boa tração em todas as condições climáticas.
- Boas propriedades auto-limpante.
- Lonas de nylon fortes e robustas para maior durabilidade.
- Composto da banda resistente a cortes e rachaduras para maior durabilidade.

MG2 401



Medida	Aplicação	Capacidade de Lonas	Tipo de Uso	Diâmetro Total (mm)	Largura da Seção (mm)	Carga Máxima a 40km/h	ICV	Pressão (bar)
14.00-24	G-2/L-2	16	TL	1348	362	3650	153 A8	3,5
14.00-24	G-2/L-2	20	TL	1348	362	3875	155 A8	4,0

BENEFÍCIOS E CARACTERÍSTICAS

- Projetado para veículos e maquinário fortes tanto fora de estrada quando em superfícies pavimentadas.
- Desenho de banda de rodagem espaçada com propriedades auto-limpantes que fornece boa capacidade de tração, resultando em fácil condução em terrenos pesados e enlameados.
- Banda de rodagem larga com grande área de contato para distribuição uniforme de peso contra o solo
- Carcaça resistente e composto da banda especial para resistir a cortes e arranhões em condições de operação severas, garantindo maior vida útil.

MIT 295



Medida	Aplicação	Capacidade de Lonas	Tipo de Uso	Diâmetro Total (mm)	Largura da Seção (mm)	Carga Máxima a 30km/h (Rolamento Livre)	ICV	Carga Máxima a 40km/h (Direcional)	ICV	Pressão (bar/psi)
11L-16	F-3	12	TL	830	279	1400	120 A6	1250	116 A8	4,4/64

BENEFÍCIOS E CARACTERÍSTICAS

- Banda de rodagem especialmente desenvolvida para excelente durabilidade.
- Lonas fortes e robustas para maior durabilidade.
- Composto da banda de rodagem resistente a cortes e rachaduras para maior tempo de vida útil.

ML2 455



Medida	Aplicação	Capacidade de Lonas	Tipo de Uso	Diâmetro Total (mm)	Largura da Seção (mm)	Carga Máxima a 10km/h	ICV	Carga Máxima a 15km/h	ICV	Pressão (bar/psi)
10-16.5	L-2	10	TL	780	263	2120	134 A2	1700	126 A3	5,2/75
12-16.5	L-2	12	TL	780	263	2375	138 A2	1900	130 A3	6,2/90

BENEFÍCIOS E CARACTERÍSTICAS

- Pneus com bandas extra fundas e laterais espessas, providenciando melhor resistência a punção de tração e maior vida útil.
- Protetor da roda especialmente projetado para garantir a integridade do aro contra possíveis danos.
- Lonas mais resistentes para maior capacidade de carga.
- Composto da banda resistente contra cortes e rachaduras.

ML2 464HD



Medida	Aplicação	Capacidade de Lonas	Tipo de Uso	Diâmetro Total (mm)	Largura da Seção (mm)	Carga Máxima a 10km/h	ICV	Carga Máxima a 15km/h	ICV	Pressão (bar/psi)
14-17.5	R-4	14	TL	920	350	3875	155 A2	3075	147 A3	5,5/80

BENEFÍCIOS E CARACTERÍSTICAS

- Design único do sulco com múltiplas curvaturas que oferecem maior quilometragem.
- Lonas mais resistentes para capacidade de carga extra.
- Composto da banda resistente a cortes e rachaduras para maior durabilidade.

MTU 428



Medida	Aplicação	Capacidade de Lonas	Tipo de Uso	Diâmetro Total (mm)	Largura da Seção (mm)	Carga Máxima a 40km/h	ICV	Pressão (bar/psi)
16.9-28	R-4	12	TL	1410	429	3550	152A8	2,6/38
19.5L-24	R-4	12	TL	1325	490	3450	151A8	2,3/33

BENEFÍCIOS E CARACTERÍSTICAS

- Sulcos mais amplos no centro da banda de rodagem projetados para tratores industriais
- Lonas de nylon resistentes para serviços industriais e off road pesados
- Composto da banda resistente a cortes e rachaduras para maior durabilidade

Televentas 0800 888 1001

☎ 3933-2626 - São Paulo

☎ 3783-4383 - Rio Grande do Sul

☎ 3676-2950 / 3077-6266 - Paraná

☎ 3348-1056 - Santa Catarina

☎ 3615-2553 / 3615-2556 - Minas Gerais

☎ 115-44452

☎ 97024-1937

f facebook.com/bigtirespneus

Bigtires_pneus

REPRESENTANTE AUTORIZADO:





MUNICÍPIO DE FRANCISCO BELTRÃO
Estado do Paraná

PREGÃO ELETRÔNICO Nº 113/2021

PROPOSTA INICIAL E
HABILITAÇÃO

OAMIS PNEUS IMPORTACAO E
EXPORTACAO LTDA

CNPJ nº 20.707.920/0001-51



PROPOSTA COMERCIAL

MUNICÍPIO DE FRANCISCO BELTRÃO- PARANÁ
 EDITAL DE PREGÃO (ELETRÔNICO) N° 113/2021
 PROCESSO LICITATÓRIO N° 497/2021

A empresa **OAMIS PNEUS IMPORTAÇÃO E EXPORTAÇÃO LTDA**, pessoa jurídica de direito privado, inscrita no CNPJ nº **20.707.920/0001-51**, IE N° **9.067.020.020**, localizada na Rua Vicente Machado, 2188 Centro, Fone **(42) 3622-6363**, E-mail: licitacao@simaopneus.com.br, Guarapuava-Paraná. apresenta sua proposta comercial relativa ao procedimento licitatório, conforme este Edital e seus Anexos.

ITEM	COD:	ESPECIFICAÇÃO	QTD	MARCA MODELO	VLR UNIT	VLR TOTAL
5	1928	CAMARA DE AR 10.00R20 NOVA	50	QBOM CAMARAS DE AR	R\$ 168,75	R\$ 8.437,50
6	38230	CAMARA DE AR 10.5/65 X 16 NOVA	3	TORTUGA CAMARAS DE AR	R\$ 119,25	R\$ 357,75
9	16968	CÂMARA DE AR 12.5.80X18 NOVA	12	TORTUGA CAMARAS DE AR	R\$ 181,25	R\$ 2.175,00
11	1931	CAMARA DE AR 17,5X25 NOVA	20	TORTUGA CAMARAS DE AR	R\$ 439,75	R\$ 8.795,00
14	16975	CÂMARA DE AR 20.5/25 NOVA	15	TORTUGA CAMARAS DE AR	R\$ 611,25	R\$ 9.168,75
24	1932	CAMARA DE AR KM-24 NOVA	60	TORTUGA CAMARAS DE AR	R\$ 380,00	R\$ 22.800,00
27	73079	PNEU 12,5X80/18 NOVO, COM NO MINIMO 12 LONAS, CONVENCIONAL, CODIGO DE APLICACAO R4, PARA USONO EIXO DIANTEIRO DE RETROSCAVADEIRAS COM TRACAO 4X4, COM NO MÍNIMO: CAPACIDADE DE CARGA 2400KG, PROFUNDIDADE DE SULCO 25,0MM. PRAZO DE GARANTIA MÍNIMO DE 5 ANOS. (PNEU NOVO, NAO REMANUFATURADO, NÃO RECAUCHUTADO E NÃO REMOLDADO).	6	SUPERGUIDER QH603	R\$ 2.456,67	R\$ 14.740,02
28	73078	PNEU 14.00-24, CONSTRUCAO DIAGONAL, CODIGO DE APLICACAO G2, CAPACIDADE DE CARGA MÍNIMA 3650 KG, LARGURA DE SECAO MÍNIMA 362 MM E DIAMETRO TOTAL 1.348 MM, COM	25	SUPERGUIDER G2/L2	R\$ 3.928,67	R\$ 98.216,75

000595



41	10942	PNEU NOVO 12 X 16.5 L3, CONVENCIONAL COM 10 LONAS PARA TRACAO DIANTEIRA DERETROSCA VADEIRA. 1	2	MALHOTRA ML2 455	R\$ 1.925,00	R\$ 3.850,00
42	68359	PNEU NOVO 14.9X24 R 1 12 LONAS	2	SPEEDWAYS SWJ 12 LONAS	R\$ 3.593,33	R\$ 7.186,66
43	68360	PNEU NOVO 14X17,5 14 LONAS PARATRAÇÃO DIANTEIRA DE RETROSCA VADEIRA	6	BKT SKID POWER	R\$ 2.652,50	R\$ 15.915,00
47	1917	PNEU NOVO 175/80 R-14	30	HIFLY HF201	R\$ 481,00	R\$ 14.430,00
48	68358	PNEU NOVO 18.4X34 R 1 12 LONAS	2	MAGGION FRONTIERA	R\$ 5.823,33	R\$ 11.646,66
49	1915	PNEU NOVO 185 R-14	30	COMFORSER CF300	R\$ 498,33	R\$ 14.949,90
50	16966	PNEU NOVO 19.5X24 12 LONAS, PARATRAÇÃO TRASEIRA DE RETROSCA VADEIRA	4	JKTYRE INDUSTRIAL KING	R\$ 5.196,67	R\$ 20.786,68
51	76861	PNEU NOVO 195 X 60 R15 RADIAL, INDICE DE VELOCIDADE E CARGA NO MINIMO 88H. SELO DE APROVAÇÃO INMETRO, ETIQUETA CONFORME PORTARIA INMETRO 544/2012, PRAZO DE GARANTIA DE 5 ANOS. (PNEU NOVO, NÃO REMANUFATURADO, NÃO RECAUCHUTADO E NÃO EMOLDADO).	60	COMFORSER CF510	R\$ 386,67	R\$ 23.200,20
52	32100	PNEU NOVO 195/70 R 15	8	COMFORSER CF300	R\$ 725,00	R\$ 5.800,00
54	68350	PNEU NOVO 215/75 R 17,5 12 LONAS M ISTO TERRA/ASFALTO, PARAFEROS DIRECIONAIS E LIVRES, COM PROFUNDIDADE DE SULCO MÍNIMA DE 14MM, COM CAPACIDADE DE CARGA 15/124 E 15/124.5. LÍQUIDA/ÍNDICE DE VELOCIDADE 88H.	40	DOUBLESTAR DSR165	R\$ 1.326,67	R\$ 53.066,80
55	68348	PNEU NOVO 225/65 R 18 LONAS M ISTO TERRA/ASFALTO, PARAFEROS DIRECIONAIS E LIVRES, COM PROFUNDIDADE DE SULCO MÍNIMA DE 14MM, COM CAPACIDADE DE CARGA 15/124 E 15/124.5. LÍQUIDA/ÍNDICE DE VELOCIDADE 88H. SELO DE APROVAÇÃO INMETRO, ETIQUETA CONFORME PORTARIA INMETRO 544/2012, PRAZO DE GARANTIA DE 5 ANOS. (PNEU NOVO, NÃO REMANUFATURADO, NÃO RECAUCHUTADO E NÃO EMOLDADO).	40	COMFORSER CF300	R\$ 1.025,00	R\$ 41.000,00
61	68351	PNEU NOVO 275/65 R 16 LONAS M ISTO TERRA/ASFALTO, PARAFEROS DIRECIONAIS, LÍQUIDA/ÍNDICE DE VELOCIDADE 88H. SELO DE APROVAÇÃO INMETRO, ETIQUETA CONFORME PORTARIA INMETRO 544/2012, PRAZO DE GARANTIA DE 5 ANOS. (PNEU NOVO, NÃO REMANUFATURADO, NÃO RECAUCHUTADO E NÃO EMOLDADO).	20	DURABLE DR877	R\$ 2.227,67	R\$ 44.553,40
67	68362	PNEU NOVO BORN 195/70 R 15, SULCO DE PROFUNDIDADE MÍNIMA DE 28MM, DISTANCIA ENTREGOMO MÍNIMA 38MM	7	AELOUS RADIAL	R\$ 9.400,00	R\$ 65.800,00

79	73067	PNEU VEICULO AUTOMOTIVO 175/70 R13, RADIAL, COM CERTIFICACAO ISO 9001. INDICE DE CARGA 82 (475KG), INDICE DE VELOCIDADE T (190KM/H), ADERENCIA A E INDICE DE TEMPERATURA B. SELO DE APROVACAO INMETRO, ETIQUETA CONFORME PORTARIA INMETRO 544/2012, PRAZO DE GARANTIA MINIMO DE 5 ANOS. (PNEU NOVO, NÃO REMANUFATURADO, NÃO RECAUCHUTADO E NÃO REMOLDADO). REFERENCIA: PIRELLI, CONTINENTAL, BRIGESTONE, GOODYEAR OU SIMILAR.	100	FORCEUM ECOSA	R\$ 363,33	R\$ 36.333,00	4
80	73070	PNEU VEICULO AUTOMOTIVO 185/70 R14, SEM CAMARA 8 LONAS, COM CERTIFICAÇÃO ISSO 9001, INDICE DE VELOCIDADE T - 190KM/H, INDICE DE CARGA 84 - 560KG. SELO DE APROVACAO INMETRO, ETIQUETA CONFORME PORTARIA INMETRO 544/2012, PRAZO DE GARANTIA MINIMO DE 5 ANOS. (PNEU NOVO, NÃO REMANUFATURADO, NÃO RECAUCHUTADO E NÃO REMOLDADO). REFERENCIA: PIRELLI, BRIGESTONE, GOODYEAR OU SIMILAR.	150	FORCEUM ECOSA	R\$ 403,33	R\$ 60.499,50	
81	1933	PROTETOR CÂMARA DE AR, MATERIAL: BORRACHA, TAMANHO: 1000 X 20	50	SBN PROTETOR DE RODA	R\$ 56,50	R\$ 2.825,00	
82	28874	PROTETOR CÂMARA DE AR, MATERIAL: BORRACHA, TAMANHO ARO: 24 - KM24	60	SBN PROTETOR DE RODA	R\$ 141,25	R\$ 8.475,00	
					R\$	804.341,75	

VALOR TOTAL DA PROPOSTA 804.341,75 (OITOCENTOS E QUATRO MIL TREZENTOS E QUARENTA E UM REAIS E SETENTA E CINCO CENTAVOS)

PRAZO DE VALIDADE DA PROPOSTA: será de 366 Dias,

PRAZO DE ENTREGA: (02 DIAS), a contar da data de recebimento da Autorização de Fornecimento

PRAZO DE FORNECIMENTO: será de 12 meses, contados a partir da assinatura da Ata de Registro de Preços

DADOS BANCARIOS

Banco: BANCO DO BRASIL

Agência: nº 5795-9 PORTAL DO LAGO

C/C: nº 13892-4

DECLARAMOS, para os fins de direito, e sob as penas da Lei, na qualidade de Proponente do procedimento licitatório, supra citado, que nossos produtos (pneus) são de 1ª linha, com borracha de primeiro uso e que atendem todos os quesitos de controle de qualidade e devidamente certificados, e de que todos os pneus cotados atendem as normas da ABNT (Associação Brasileira de Normas Técnicas) – NBR 5531, NBR 6087, NBR 6088, atendendo integralmente as normas técnicas brasileiras vigentes, emanadas do competente órgão fiscalizador e certificador, com avaliação de institutos acreditados pelo INMETRO e cumprem as normas, tais como: O Regulamento Técnico RTQ 41, a Portaria INMETRO nº 5, de 14 de janeiro de 2000 e a Norma INMETRO - NIEDQUAL-044, de julho de 2000. Os pneus serão fornecidos com prazo de fabricação inferior a 6 meses no ato da entrega

Garantia: os produtos possuem garantias contra defeitos de fabricação:

Pneus: 05 (cinco) anos contados a partir da data de recebimento em definitivo dos pneus.

Câmaras de Ar: 05 (cinco) anos contados a partir da data de recebimento em definitivo dos produtos.

Protetores: 05 (cinco) anos contados a partir da data de recebimento em definitivo dos produtos.

- Nos preços apresentados na proposta inclui-se todos os custos e despesas, tais como: ofertados através de lances verbais, custos diretos e indiretos, tributos incidentes, taxa de administração, serviços, encargos sociais, trabalhistas, seguros, treinamento, lucro, transporte, bem como a entrega, e outros necessários ao cumprimento integral do objeto deste Edital e seus Anexos .
- **CUMPRE-NOS** informar-lhes ainda que examinamos os documentos da licitação, inteirando-nos dos mesmos para elaboração da presente proposta, e ainda que concordamos com todas as condições estabelecidas no Edital.

Guarapuava/PR em 06 de agosto de 2021

OAMIS PNEUS IMPORTAÇÃO E EXPORTAÇÃO LTDA

CNPJ 20.707.920/0001-51

EDITE SILVA AQSENEN

Sócia Administradora

RG Nº 5.503.651-9 (SESP/PR) - CPF/MF Nº 706.392.219-04

Rua Vicente Machado, 2188 – Centro

Guarapuava/PR – CEP 85010-260

Telefone (42) 3622-6363



Ministério da Economia
Secretaria Especial de Desburocratização, Gestão e Governo Digital
Secretaria de Gestão

Sistema de Cadastramento Unificado de Fornecedores - SICAF

Declaração

Declaramos para os fins previstos na Lei nº 8.666, de 1993, conforme documentação registrada no SICAF, que a situação do fornecedor no momento é a seguinte:

Dados do Fornecedor

CNPJ: 20.707.920/0001-51 DUNS®: 903922949
Razão Social: OAMIS PNEUS IMPORTACAO E EXPORTACAO LTDA
Nome Fantasia: OAMIS PNEUS
Situação do Fornecedor: Credenciado Data de Vencimento do Cadastro: 11/03/2022
Natureza Jurídica: SOCIEDADE EMPRESÁRIA LIMITADA
MEI: Não
Porte da Empresa: Empresa de Pequeno

Ocorrências e Impedimentos

Ocorrência: Nada Consta
Impedimento de Licitar: Nada Consta
Ocorrências Impeditivas indiretas: Nada Consta
Vínculo com "Serviço Público": Nada Consta

Níveis cadastrados:

Documento(s) assinalado(s) com "*" está(ão) com prazo(s) vencido(s).

Fornecedor possui alguma pendência no Nível de Cadastramento indicado. Verifique mais informações sobre pendências nas funcionalidades de consulta.

I - Credenciamento

II - Habilitação Jurídica

III - Regularidade Fiscal e Trabalhista Federal

Receita Federal e PGFN	Validade:	07/12/2021
FGTS	Validade:	19/08/2021
Trabalhista (http://www.tst.jus.br/certidao)	Validade:	31/12/2021

IV - Regularidade Fiscal Estadual/Distrital e Municipal (Possui Pendência)

Receita Estadual/Distrital	Validade:	04/05/2021 (*)
Receita Municipal	Validade:	30/03/2021 (*)

V - Qualificação Técnica

VI - Qualificação Econômico-Financeira (Possui Pendência)

Sem Informação

**TRIBUNAL DE CONTAS DA UNIÃO****Consulta Consolidada de Pessoa Jurídica**

Este relatório tem por objetivo apresentar os resultados consolidados de consultas eletrônicas realizadas diretamente nos bancos de dados dos respectivos cadastros. A responsabilidade pela veracidade do resultado da consulta é do Órgão gestor de cada cadastro consultado. A informação relativa à razão social da Pessoa Jurídica é extraída do Cadastro Nacional da Pessoa Jurídica, mantido pela Receita Federal do Brasil.

Consulta realizada em: 09/08/2021 08:21:51

Informações da Pessoa Jurídica:

Razão Social: **OAMIS PNEUS IMPORTACAO E EXPORTACAO LTDA**
CNPJ: **20.707.920/0001-51**

Resultados da Consulta Eletrônica:

Órgão Gestor: **TCU**
Cadastro: **Licitantes Inidôneos**
Resultado da consulta: **Nada Consta**

Para acessar a certidão original no portal do órgão gestor, clique [AQUI](#).

Órgão Gestor: **CNJ**
Cadastro: **CNIA - Cadastro Nacional de Condenações Cíveis por Ato de Improbidade Administrativa e Inelegibilidade**
Resultado da consulta: **Nada Consta**

Para acessar a certidão original no portal do órgão gestor, clique [AQUI](#).

Órgão Gestor: **Portal da Transparência**
Cadastro: **Cadastro Nacional de Empresas Inidôneas e Suspensas**
Resultado da consulta: **Nada Consta**

Para acessar a certidão original no portal do órgão gestor, clique [AQUI](#).

Órgão Gestor: **Portal da Transparência**
Cadastro: **CNEP - Cadastro Nacional de Empresas Punidas**
Resultado da consulta: **Nada Consta**

Para acessar a certidão original no portal do órgão gestor, clique [AQUI](#).

Obs: A consulta consolidada de pessoa jurídica visa atender aos princípios de simplificação e

racionalização de serviços públicos digitais. Fundamento legal: Lei nº 12.965, de 23 de abril de 2014, Lei nº 13.460, de 26 de junho de 2017, Lei nº 13.726, de 8 de outubro de 2018, Decreto nº 8.638 de 15, de janeiro de 2016.



DECLARAÇÃO UNIFICADA

A empresa **OAMIS PNEUS IMPORTAÇÃO E EXPORTAÇÃO LTDA**, pessoa jurídica de direito privado, inscrita no **CNPJ nº 20.707.920/0001-51, IE Nº.9.067.020.020**, localizada na Rua Vicente Machado, 2188 Centro Guarapuava-Paraná, neste ato representada pela Sra. **EDITE SILVA AQSENEN**, RG Nº 5.503.651-9 (SESP/PR) - CPF/MF Nº 706.392.219-04, **DECLARA, cumpre plenamente os requisitos de habilitação exigidos no respectivo edital de licitação: PREGÃO Nº 0113/2021 DECLARA** sob as penas do artigo 299 do Código Penal, que se enquadra na situação de, empresa de **pequeno porte (EPP)**, nos termos da Lei Complementar nº 123/06, alterada pela Lei Complementar nº 147/14, bem assim que inexistem fatos supervenientes que conduzam ao seu desenquadramento desta situação, ainda.,

DECLARA, para os fins do disposto no inciso XXXIII do art. 7º da Constituição Federal, não empregamos menores de dezoito anos em trabalho noturno, perigoso ou insalubre e nem menores de dezesesseis anos, em qualquer trabalho, nem tampouco na condição de aprendiz, a partir dos quatorze anos de idade, em cumprimento ao que determina o inciso V do art. 27 da Lei nº 8.666/93, acrescida pela Lei nº 9.854/99.

DECLARA, para os fins que até a presente data inexistem fatos supervenientes impeditivos para habilitação no presente processo licitatório, estando ciente da obrigatoriedade de declarar ocorrências posteriores.

DECLARA, para os fins que a empresa não foi declarada inidônea por nenhum órgão público de qualquer esfera de governo, estando apta a contratar com o poder público.

DECLARA, para os devidos fins que não possuímos em nosso quadro societário e de empregados, servidor ou dirigente de órgão ou entidade contratante ou responsável pela licitação, nos termos do inciso III, do artigo 9º da Lei nº 8.666, de 21 de junho de 1993. **DECLARAMOS**, a manter durante a execução do contrato, em compatibilidade com as obrigações assumidas, todas as condições de habilitação e qualificação exigidas na licitação.

DECLARAMOS, para os devidos fins de direito, na qualidade de Proponente do procedimento licitatório supracitado, que o responsável pela assinatura da Ata de Registro de Preços/contrato. é a Sra., **EDITE SILVA AQSENEN**, RG Nº 5.503.651-9 (SESP/PR) - CPF/MF Nº 706.392.219-04,

DECLARAMOS, para os devidos fins que em caso de qualquer comunicação futura referente a este processo licitatório, bem como em caso de eventual contratação, concordo que a Ata de Registro de Preços/Contrato seja encaminhado para o seguinte endereço: E-mail: licitacao@simaopneus.com.br, Telefone: (42-3622-6363, Caso venhamos a alterar o citado e-mail ou telefone comprometo-me em protocolizar pedido de alteração junto ao Sistema de Protocolo, sob pena de ser considerado como intimado nos dados anteriormente fornecidos.

Nomeamos e constituímos o senhor. **CLAUDINOR SILVA**, RG Nº 9.483.173-3 (SESP/PR) - CPF/MF Nº 050.221.979-36 responsável para acompanhar a execução da Ata de Registro de Preços/contrato, referente processo supracitado e todos os atos necessários ao cumprimento das obrigações contidas no instrumento convocatório, seus Anexos e na Ata de Registro de Preços/Contrato.

Guarapuava/PR, em 06 de agosto de 2021.

OAMIS PNEUS IMPORTAÇÃO E EXPORTAÇÃO LTDA

CNPJ 20.707.920/0001-51

EDITE SILVA AQSENEN

Sócia Administradora

RG Nº 5.503.651-9 (SESP/PR) - CPF/MF Nº 706.392.219-04

Rua Vicente Machado, 2188 – Centro

Guarapuava/PR – CEP 85010-260

Telefone (42) 3622-6363

INFORMAÇÕES CADASTRAIS DA EMPRESA

NOME FANTASIA: SIMAO PNEUS

RAZÃO SOCIAL: OAMIS PNEUS IMPORTAÇÃO E EXPORTAÇÃO LTDA

CNPJ: 20.707.920/0001-51

Nº DO REGISTRO DO CONTRATO SOCIAL: 41207900136

DATA DO REGISTRO DO CONTRATO SOCIAL: 14/07/2014

INSCRIÇÃO ESTADUAL: 90670200-20

RAMO DE ATIVIDADE:

45.30-7-05 - Comércio a varejo de pneumáticos e câmaras-de-ar

22.12-9-00 - Reforma de pneumáticos usados

45.20-0-01 - Serviços de manutenção e reparação mecânica de veículos automotores

45.20-0-04 - Serviços de alinhamento e balanceamento de veículos automotores

45.30-7-02 - Comércio por atacado de pneumáticos e câmaras-de-ar

ENDEREÇO: RUA VICENTE MACHADO, 2188 GUARAPUAVA-PARANÁ

BAIRRO: CENTRO

CEP: 85.010-260

CIDADE: GUARAPUAVA

ESTADO: PARANÁ

TELEFONE: 42-3622-6363

E-MAIL: licitacao@simaopneus.com.br

BANCO: BRASIL

AGÊNCIA: 0299-2

CONTA CORRENTE: 113892-4

CONTATO NA EMPRESA

NOME: JULIO AQSENEN

SETOR: LICITAÇÃO

FUNÇÃO: ADMINISTRATIVO

TELEFONE: 42-362-6262

CELULAR: (42) 99986-0020

E-MAIL: licitacao@simaopneus.com**RESPONSÁVEL PELA ASSINATURA DO CONTRATO**

NOME COMPLETO: EDITE SILVA AQSENEN

RG: 5.503.651-9

ORGÃO EMISSOR(SESP/PR)

CPF: 706.392.219-04

ESTADO CIVIL: CASADA

PROFISSÃO: ADMINISTRADORA

ENDEREÇO RESIDENCIAL: RUA FRANCISCO PIRES DA ROCHA 532

BAIRRO BOMSUCCESSO

CEP: 84.045-010

CIDADE: GUARAPUAVA

ESTADO: PARANÁ



DECLARAÇÃO DE QUE CUMPRE COM OS REQUISITOS DE HABILITAÇÃO DE RESPONSABILIDADE E DE RECEBIMENTO E ACESSO A DOCUMENTAÇÃO.

**MUNICÍPIO DE FRANCISCO BELTRÃO- PARANÁ
EDITAL DE PREGÃO (ELETRÔNICO) Nº 113/2021
PROCESSO LICITATÓRIO Nº 497/2021**

A empresa **OAMIS PNEUS IMPORTAÇÃO E EXPORTAÇÃO LTDA**, pessoa jurídica de direito privado, inscrita no CNPJ nº **20.707.920/0001-51**, IE Nº **9.067.020.020**, localizada na Rua Vicente Machado, 2188 Centro Guarapuava-Paraná, neste ato representada pela Sra. **EDITE SILVA AQSENEN**, RG Nº 5.503.651-9 (SESP/PR) - CPF/MF Nº 706.392.219-04 DECLARA.

- DECLARA, sob as penas da lei, que cumpre plenamente os requisitos de habilitação no presente pregão e, ainda, que está ciente da obrigatoriedade de declarar ocorrências posteriores.
- DECLARA, para os fins de direito, na qualidade de proponente do procedimento licitatório, instaurada por esta Prefeitura, que assumimos a inteira responsabilidade pela perfeita execução dos serviços prestados e/ou executados.
- DECLARA, para os devidos fins de direito, na qualidade de proponente do procedimento licitatório, instaurado por esta Prefeitura, que recebemos os documentos e tomamos conhecimento de todas as informações e condições locais para cumprimento das obrigações do objeto desta licitação.

Por ser expressão da verdade, firmamos a presente declaração.

Guarapuava/PR, em 04 de agosto de 2021.

OAMIS PNEUS IMPORTAÇÃO E EXPORTAÇÃO LTDA

CNPJ 20.707.920/0001-51

EDITE SILVA AQSENEN

Sócia Administradora

RG Nº 5.503.651-9 (SESP/PR) - CPF/MF Nº 706.392.219-04

Rua Vicente Machado, 2188 – Centro

Guarapuava/PR – CEP 85010-260

Telefone (42) 3622-6363

DECLARAÇÃO DE PEQUENA EMPRESA (EPP)

MUNICÍPIO DE FRANCISCO BELTRÃO- PARANÁ
EDITAL DE PREGÃO (ELETRÔNICO) N° 113/2021
PROCESSO LICITATÓRIO N° 497/2021

A empresa **OAMIS PNEUS IMPORTAÇÃO E EXPORTAÇÃO LTDA**, pessoa jurídica de direito privado, inscrita no CNPJ nº 20.707.920/0001-51, IE Nº.9.067.020.020, localizada na Rua Vicente Machado, 2188 Centro Guarapuava-Paraná, neste ato representada pela Sra. **EDITE SILVA AQSENEN**, RG Nº 5.503.651-9 (SESP/PR) - CPF/MF Nº 706.392.219-04 DECLARA, para os fins do disposto na Lei Complementar nº 123/2006 e 147/2014, sob as sanções administrativas cabíveis e sob as penas da lei, que esta empresa, na presente data, enquadra-se como:

- 1) **Atende os requisitos previstos no artigo 3º da Lei Complementar 123/2006 de 14 de dezembro de 2006 e alterações posteriores.**
- 2) **Possui registro na Junta Comercial ou Cartório de Registro ou CCMEI indicando que se enquadra como MPE, cujo os dados estão atualizados;**
- 3) **Que no ano fiscal anterior ao exercício atual não excedeu o limite de faturamento referente ao enquadramento como MPE,**
- 4) **Que no exercício atual até a data do certame, o faturamento da empresa não excedeu o limite legal para enquadramento de micro empresa.**

conforme inciso II do artigo 3º da Lei Complementar nº 123, de 14/12/2006. Estando apta a usufruir dos direitos de que tratam os artigos 42 a 49 da Lei Complementar nº 123/2006, não havendo fato superveniente impeditivo da participação no presente certame.

Guarapuava/PR, em 06 de agosto de 2021.

OAMIS PNEUS IMPORTAÇÃO E EXPORTAÇÃO LTDA

CNPJ 20.707.920/0001-51

EDITE SILVA AQSENEN

Sócia Administradora

RG Nº 5.503.651-9 (SESP/PR) - CPF/MF Nº 706.392.219-04

Rua Vicente Machado, 2188 – Centro

Guarapuava/PR – CEP 85010-260

Telefone (42) 3622-6363

DECLARAÇÃO DE IDONEIDADE

MUNICÍPIO DE FRANCISCO BELTRÃO- PARANÁ
EDITAL DE PREGÃO (ELETRÔNICO) N° 113/2021
PROCESSO LICITATÓRIO N° 497/2021

A empresa **OAMIS PNEUS IMPORTAÇÃO E EXPORTAÇÃO LTDA**, pessoa jurídica de direito privado, inscrita no CNPJ nº **20.707.920/0001-51**, IE N° **9.067.020.020**, localizada na Rua Vicente Machado, 2188 Centro Guarapuava-Paraná, neste ato representada pela Sra. **EDITE SILVA AQSENEN**, RG N° 5.503.651-9 (SESP/PR) - CPF/MF N° 706.392.219-04 DECLARA, para os fins do disposto na Lei, sob as sanções administrativas cabíveis e sob as penas da lei, na qualidade de Proponente do procedimento licitatório, por este Município, que não fomos declarados inidôneos para licitar ou contratar com o Poder Público, em qualquer de suas esferas.

Por ser expressão da verdade, firmamos o presente.

Guarapuava/PR, em 06 de agosto de 2021.

OAMIS PNEUS IMPORTAÇÃO E EXPORTAÇÃO LTDA

CNPJ 20.707.920/0001-51

EDITE SILVA AQSENEN

Sócia Administradora

RG N° 5.503.651-9 (SESP/PR) - CPF/MF N° 706.392.219-04

Rua Vicente Machado, 2188 – Centro

Guarapuava/PR – CEP 85010-260

Telefone (42) 3622-6363



CUMPRIMENTO DO ART. 7º, INCISO XXXIII, DA CONSTITUIÇÃO FEDERAL

MUNICÍPIO DE FRANCISCO BELTRÃO- PARANÁ
EDITAL DE PREGÃO (ELETRÔNICO) Nº 113/2021
PROCESSO LICITATÓRIO Nº 497/2021

A empresa **OAMIS PNEUS IMPORTAÇÃO E EXPORTAÇÃO LTDA**, pessoa jurídica de direito privado, inscrita no CNPJ nº 20.707.920/0001-51, IE Nº 9.067.020.020, localizada na Rua Vicente Machado, 2188 Centro Guarapuava-Paraná, neste ato representada pela Sra. **EDITE SILVA AQSENEN**, RG Nº 5.503.651-9 (SESP/PR) - CPF/MF Nº 706.392.219-04., doravante denominado Licitante, para fins do disposto no Edital, declara, sob as penas da lei, em especial o art. 299 do Código Penal Brasileiro, que:

NÃO mantém em seu quadro de pessoal menores de 18 (dezoito) anos em horário noturno de trabalho ou em serviços perigosos ou insalubres, **NÃO** mantendo ainda, em qualquer trabalho, menores de 16 (dezesseis) anos, **NEM SOB** a condição de aprendiz, a partir de 14 (quatorze) anos.

Guarapuava/PR, em 06 de agosto de 2021.

OAMIS PNEUS IMPORTAÇÃO E EXPORTAÇÃO LTDA

CNPJ 20.707.920/0001-51

EDITE SILVA AQSENEN

Sócia Administradora

RG Nº 5.503.651-9 (SESP/PR) - CPF/MF Nº 706.392.219-04

Rua Vicente Machado, 2188 – Centro

Guarapuava/PR – CEP 85010-260

Telefone (42) 3622-6363



DECLARAÇÃO DE GARANTIA E FORNECIMENTO

MUNICÍPIO DE FRANCISCO BELTRÃO- PARANÁ
EDITAL DE PREGÃO (ELETRÔNICO) Nº 113/2021
PROCESSO LICITATÓRIO Nº 497/2021

A empresa **OAMIS PNEUS IMPORTAÇÃO E EXPORTAÇÃO LTDA**, pessoa jurídica de direito privado, inscrita no **CNPJ nº 20.707.920/0001-51, IE Nº.9.067.020.020**, localizada na Rua Vicente Machado, 2188 Centro Guarapuava-Paraná, neste ato representada pela Sra. **EDITE SILVA AQSENE**, RG Nº 5.503.651-9 (SESP/PR) - CPF/MF Nº 706.392.219-04 DECLARA, sob as penas da Lei, Para os fins de direito, e sob as penas da Lei, na qualidade de Proponente do procedimento licitatório, supra citado, que: nossos produtos (pneus) são de 1ª linha, com borracha de primeiro uso e que atendem todos os quesitos de controle de qualidade e devidamente certificados, e de que todos os pneus cotados atendem as normas da ABNT (Associação Brasileira de Normas Técnicas) – NBR 5531, NBR 6087, NBR 6088, atendendo integralmente as normas técnicas brasileiras vigentes, emanadas do competente órgão fiscalizador e certificador, com avaliação de institutos acreditados pelo INMETRO e cumprem as normas, tais como: O Regulamento Técnico RTQ 41, a Portaria INMETRO nº 5, de 14 de janeiro de 2000 e a Norma INMETRO - NIEDQUAL-044, de julho de 2000.

DECLARAMOS Possuirmos estrutura, produto em estoque, bem como material necessário para atendimento integral do termo de referência deste edital.

DECLARAMOS Que Os Produtos Fornecidos, (Pneus Câmaras De Ar E Protetores) Terá Prazo De Fabricação Igual Ou Inferior A Seis Meses No Momento Da Entrega

DECLARAÇÃO DE GARANTIA

Garantia: os produtos possuem garantias contra defeitos de fabricação:

Pneus: 05 (cinco) anos contados a partir da data de recebimento em definitivo dos pneus.

Câmaras de Ar: 05 (cinco) anos contados a partir da data de recebimento em definitivo dos produtos.

Protetores: 05 (cinco) anos contados a partir da data de recebimento em definitivo dos produtos.

Guarapuava/PR, em 06 de agosto de 2021.

OAMIS PNEUS IMPORTAÇÃO E EXPORTAÇÃO LTDA

CNPJ 20.707.920/0001-51

EDITE SILVA AQSENE

Sócia Administradora

RG Nº 5.503.651-9 (SESP/PR) - CPF/MF Nº 706.392.219-04

Rua Vicente Machado, 2188 – Centro

Guarapuava/PR – CEP 85010-260

Telefone (42) 3622-6363

DECLARAÇÃO DE INEXISTÊNCIA DE FATOS IMPEDITIVOS E SUPERVENIENTE DA HABILITAÇÃO E DISPONIBILIZAÇÃO DE DOCUMENTOS.

MUNICÍPIO DE FRANCISCO BELTRÃO- PARANÁ
EDITAL DE PREGÃO (ELETRÔNICO) Nº 113/2021
PROCESSO LICITATÓRIO Nº 497/2021

A background image showing several tires of different sizes and tread patterns, arranged in a row and slightly overlapping. The image is in grayscale and has a soft, faded appearance.

A empresa **OAMIS PNEUS IMPORTAÇÃO E EXPORTAÇÃO LTDA**, pessoa jurídica de direito privado, inscrita no CNPJ nº 20.707.920/0001-51, IE Nº.9.067.020.020, localizada na Rua Vicente Machado, 2188 Centro Guarapuava-Paraná, neste ato representada pela Sra. **EDITE SILVA AQSENEN**, RG Nº 5.503.651-9 (SESP/PR) - CPF/MF Nº 706.392.219-04., doravante denominado Licitante, para fins do disposto no Edital, sob as penas da Lei declara,

- que até a presente data inexistem fatos impeditivos para sua habilitação no presente processo ciente da obrigatoriedade de declarar ocorrências posteriores.
- Os documentos que compõem o Edital foram colocados à disposição e tomou conhecimento de todas as informações, condições locais e grau de dificuldade da entrega.
- Não se encontra declarada inidônea para licitar ou contratar com órgãos da Administração Pública Federal, Estadual, Municipal e do Distrito Federal

Guarapuava/PR, em 06 de agosto de 2021.

OAMIS PNEUS IMPORTAÇÃO E EXPORTAÇÃO LTDA

CNPJ 20.707.920/0001-51

EDITE SILVA AQSENEN

Sócia Administradora

RG Nº 5.503.651-9 (SESP/PR) - CPF/MF Nº 706.392.219-04

Rua Vicente Machado, 2188 – Centro

Guarapuava/PR – CEP 85010-260

Telefone (42) 3622-6363



DECLARAÇÃO PARA FINS DO DISPOSTO NO PREJULGADO 09 DO TCE/PR E ACORDÃO 2745/10 – TCE/PR (NEPOTISMO)

**MUNICÍPIO DE FRANCISCO BELTRÃO- PARANÁ
EDITAL DE PREGÃO (ELETRÔNICO) N° 113/2021
PROCESSO LICITATÓRIO N° 497/2021**

A empresa **OAMIS PNEUS IMPORTAÇÃO E EXPORTAÇÃO LTDA**, pessoa jurídica de direito privado, inscrita no **CNPJ nº 20.707.920/0001-51, IE Nº.9.067.020.020**, localizada na Rua Vicente Machado, 2188 Centro Guarapuava-Paraná, neste ato representada pela Sra. **EDITE SILVA AQSENEN**, RG Nº 5.503.651-9 (SESP/PR) - CPF/MF Nº 706.392.219-04 **DECLARA** que:

Que não possui sócios, cotistas e/ou dirigentes, que possuam grau de parentesco consanguíneo ou por afinidade até terceiro grau, de ocupantes de cargos públicos em qualquer esfera pública conforme estabelece o entendimento contido no Acórdão 2745/10 – TCE/PR e no Prejulgado 09 do Tribunal de Contas do Estado do Paraná, publicado no AOTC 229 de 11/12/2009, referente à Súmula Vinculante 13 do Supremo.

Guarapuava/PR, em 06 de agosto de 2021.

OAMIS PNEUS IMPORTAÇÃO E EXPORTAÇÃO LTDA

CNPJ 20.707.920/0001-51

EDITE SILVA AQSENEN

Sócia Administradora

RG Nº 5.503.651-9 (SESP/PR) - CPF/MF Nº 706.392.219-04

Rua Vicente Machado, 2188 – Centro

Guarapuava/PR – CEP 85010-260

Telefone (42) 3622-6363

DECLARAÇÕES COMPLEMENTARES DE HABILITAÇÃO

MUNICÍPIO DE FRANCISCO BELTRÃO- PARANÁ
EDITAL DE PREGÃO (ELETRÔNICO) N° 113/2021
PROCESSO LICITATÓRIO N° 497/2021

A empresa **OAMIS PNEUS IMPORTAÇÃO E EXPORTAÇÃO LTDA**, pessoa jurídica de direito privado, inscrita no CNPJ nº 20.707.920/0001-51, IE N° 9.067.020.020, localizada na Rua Vicente Machado, 2188 Centro Guarapuava-Paraná, neste ato representada pela Sra. **EDITE SILVA AQSENEN**, RG N° 5.503.651-9 (SESP/PR) - CPF/MF N° 706.392.219-04 DECLARA:

DECLARAÇÃO DE INIDONEIDADE

- Declara, sob as penas da Lei, que na qualidade de proponente do procedimento licitatório instaurado, que não fomos declarados inidôneos para licitar ou contratar com o Poder Público, em qualquer de suas esferas.

DECLARAÇÃO DE INEXISTENCIA DE FATOS IMPEDITIVOS

- Declara, sob as penas da Lei, que até a presente data inexistem fatos impeditivos para sua habilitação no presente processo e que está ciente da obrigatoriedade de declarar ocorrências posteriores. que o inabilita para participar de certames licitatórios.

DECLARAÇÃO NÃO POSSUIR NO SEU QUADRO MENOR DE IDADE

- DECLARA, sob as penas da lei, para fins do disposto no inciso V do artigo 27 da Lei Federal nº 8.666, de 21 de junho de 1993, acrescido pela Lei nº 9.854, de 27 de outubro de 1999, que não emprega menor de dezoito anos em trabalho noturno, perigoso ou insalubre e que não emprega menor de dezesesseis anos. Ressalva, ainda, que não emprega menor, a partir de quatorze anos, na condição de aprendiz;

DECLARAÇÃO DE NÃO POSSUIR EM SEU QUADRO FUNCIONARIO PUBLICO

- Declara, sob as penas da lei, que na qualidade de proponente de procedimento licitatório que nenhum servidor público, ou membro comissionado de órgão direto ou indireto da Administração Municipal, integra nosso quadro societário, nem funcional, sob qualquer regime de contratação.

DECLARAÇÃO DE RESPONSABILIDADE

- Declaramos para fins de atendimento ao que consta do edital, que tomamos conhecimento do Edital e de todas as condições de participação na Licitação e nos comprometemos a cumprir todos os termos do Edital, e a fornecer material de qualidade, sob as penas da Lei. Os documentos que compõem o Edital foram colocados à disposição e tomou conhecimento de todas as informações, condições locais e grau de dificuldade dos serviços a serem executados e que não se encontra declarada inidônea para licitar ou contratar com órgãos da Administração Pública Federal, Estadual, Municipal e do Distrito Federal. e de que Que fornece aos seus funcionários e colaboradores os EPIs (Equipamento de Proteção Individual), e EPCs equipamentos de proteção coletiva, conforme ambiente de trabalho.
- **DECLARAÇÃO DE NEPOTISMO**
 - Os sócios da empresa não são pessoas ligadas a integrantes do poder Municipal (Prefeito, Vice-Prefeito, Vereadores) bem como as pessoas ligadas a qualquer deles por matrimônio ou parentesco afim ou consanguíneo, até o segundo grau ou por adoção, conforme disposto da Lei Orgânica do Lei Orgânica do Município;

Guarapuava/PR, em 06 de agosto de 2021.

OAMIS PNEUS IMPORTAÇÃO E EXPORTAÇÃO LTDA

CNPJ 20.707.920/0001-51

EDITE SILVA AQSENEN

Sócia Administradora

RG N° 5.503.651-9 (SESP/PR) - CPF/MF N° 706.392.219-04

Rua Vicente Machado, 2188 – Centro



DECLARAÇÃO DE CORPO TECNICO

MUNICÍPIO DE FRANCISCO BELTRÃO- PARANÁ
EDITAL DE PREGÃO (ELETRÔNICO) N° 113/2021
PROCESSO LICITATÓRIO N° 497/2021

A empresa **OAMIS PNEUS IMPORTAÇÃO E EXPORTAÇÃO LTDA**, pessoa jurídica de direito privado, inscrita no **CNPJ nº 20.707.920/0001-51, IE Nº.9.067.020.020**, localizada na Rua Vicente Machado, 2188 Centro Guarapuava-Paraná, neste ato representada pela Sra. **EDITE SILVA AQSENEN**, RG Nº 5.503.651-9 (SESP/PR) - CPF/MF Nº 706.392.219-04 **DECLARA**, sob as penas da lei, para fins de participação no Pregão Presencial supracitado, que:

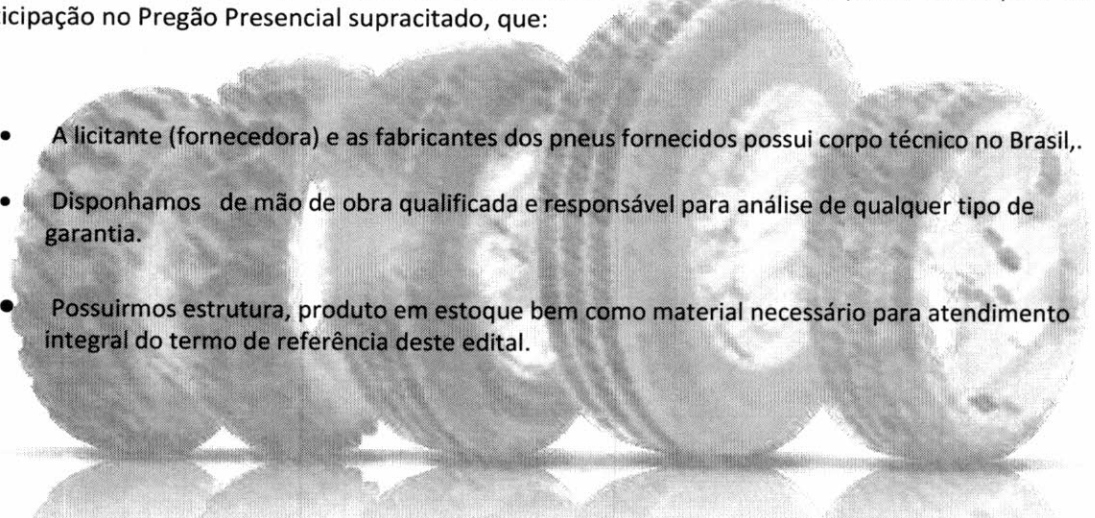
- 
- A licitante (fornecedora) e as fabricantes dos pneus fornecidos possui corpo técnico no Brasil,.
 - Disponhamos de mão de obra qualificada e responsável para análise de qualquer tipo de garantia.
 - Possuímos estrutura, produto em estoque bem como material necessário para atendimento integral do termo de referência deste edital.

Guarapuava/PR, em 06 de agosto de 2021.

OAMIS PNEUS IMPORTAÇÃO E EXPORTAÇÃO LTDA

CNPJ 20.707.920/0001-51

EDITE SILVA AQSENEN

Sócia Administradora

RG Nº 5.503.651-9 (SESP/PR) - CPF/MF Nº 706.392.219-04

Rua Vicente Machado, 2188 – Centro

Guarapuava/PR – CEP 85010-260

Telefone (42) 3622-6363



DECLARAÇÃO DE AUTENTICIDADE DAS CÓPIAS E DAS ASSINATURAS NOS DOCUMENTOS APRESENTADOS

MUNICÍPIO DE FRANCISCO BELTRÃO- PARANÁ
EDITAL DE PREGÃO (ELETRÔNICO) N° 113/2021
PROCESSO LICITATÓRIO N° 497/2021

A empresa **OAMIS PNEUS IMPORTAÇÃO E EXPORTAÇÃO LTDA**, pessoa jurídica de direito privado, inscrita no **CNPJ nº 20.707.920/0001-51, IE N° 9.067.020.020**, localizada na Rua Vicente Machado, 2188 Centro Guarapuava-Paraná, neste ato representada pela Sra. **EDITE SILVA AQSENEN**, RG N° 5.503.651-9 (SESP/PR) - CPF/MF N° 706.392.219-04 DECLARA, para todos os fins necessários e em direito permitidos, na qualidade de proponente do procedimento licitatório, instaurada por esta municipalidade, que assumimos a inteira responsabilidade pela autenticidade de todos os documentos apresentados, extraídos por meio reprográfico ou eletrônico (inclusive Internet), correspondem fielmente aos seus originais, assim como as assinaturas apostas em todos os documentos originais ou cópias,

e assinaturas correspondem a autentica rubrica dos signatários.

Por ser expressão da verdade e cientes das penalidades legais, em especial ao disposto no Artigo 299 do Código Penal Brasileiro, firmamos a presente declaração.

Guarapuava/PR, em 06 de agosto de 2021.

OAMIS PNEUS IMPORTAÇÃO E EXPORTAÇÃO LTDA
CNPJ 20.707.920/0001-51
EDITE SILVA AQSENEN
Sócia Administradora
RG N° 5.503.651-9 (SESP/PR) - CPF/MF N° 706.392.219-04
Rua Vicente Machado, 2188 – Centro
Guarapuava/PR – CEP 85010-260
Telefone (42) 3622-6363



DECLARAÇÃO DE DESTINAÇÃO AMBIENTALMENTE CORRETA DE PNEUS INSERVÍVEIS E DE LOGÍSTICA REVERSA E RESPONSABILIDADE AMBIENTAL

**MUNICÍPIO DE FRANCISCO BELTRÃO- PARANÁ
EDITAL DE PREGÃO (ELETRÔNICO) Nº 113/2021
PROCESSO LICITATÓRIO Nº 497/2021**

A empresa **OAMIS PNEUS IMPORTAÇÃO E EXPORTAÇÃO LTDA**, pessoa jurídica de direito privado, inscrita no CNPJ nº **20.707.920/0001-51**, IE Nº **9.067.020.020**, localizada na Rua Vicente Machado, 2188 Centro Guarapuava-Paraná, neste ato representada pela Sra. **EDITE SILVA AQSENEN**, RG Nº 5.503.651-9 (SESP/PR) - CPF/MF Nº 706.392.219-04 DECLARA, que, em conformidade e para atendimento da Resolução Nº 416/2009 do CONSELHO NACIONAL DO MEIO AMBIENTE - CONAMA, dá a Destinação Ambientalmente Correta dos Pneus Inservíveis recebidos nos processos de comercialização de pneus novos.

DECLARA, DECLARA, para fins do disposto no inciso VI do art. 33 da Lei nº 12.305/2010, que adotará procedimento de logística reversa com o Município, e que os pneus recolhidos serão descartados de acordo com as práticas e as políticas de sustentabilidade ambiental previstas em lei, sem qualquer ônus para a contratante.

Para destinação final desse passivo ambiental, a empresa conta com o regime de parceria com as empresas **LUCIANO DE OLIVEIRA PNEUS USADOS-ME**, inscrita no CNPJ sob o Nº 09.255.955/0001-64 e **COCKSTONE INDÚSTRIA E COMÉRCIO DE PNEUS LTDA**, inscrita no CNPJ sob o Nº 11.555.806/0001-62. Para comprovação das remessas, a empresa mantém em seus arquivos as Notas Fiscais de Simples Remessa de tais Pneus Inservíveis.

Guarapuava/PR, em 06 de agosto de 2021.

OAMIS PNEUS IMPORTAÇÃO E EXPORTAÇÃO LTDA

CNPJ 20.707.920/0001-51

EDITE SILVA AQSENEN

Sócia Administradora

RG Nº 5.503.651-9 (SESP/PR) - CPF/MF Nº 706.392.219-04

Rua Vicente Machado, 2188 – Centro

Guarapuava/PR – CEP 85010-260

Telefone (42) 3622-6363

DECLARAÇÃO DE ENQUADRAMENTO COMO (EPP) EMPRESA DE PEQUENO PORTE PARA FRUIÇÃO DOS BENEFÍCIOS DA LEI COMPLEMENTAR FEDERAL Nº 123/2016

A empresa **OAMIS PNEUS IMPORTAÇÃO E EXPORTAÇÃO LTDA**, inscrita no CNPJ sob o CNPJ nº **20.707.920/0001-51**, IE Nº **9.067.020.020**, sediada na Rua Vicente Machado, 2188, bairro Centro do município de Guarapuava, estado do Paraná, **DECLARA** através de seu representante legal, A Sra. **EDITE SILVA AQSENE**, RG Nº 5.503.651-9 (SESP/PR) - CPF/MF Nº 706.392.219-04, bem como de seu Contador Responsável, Senhor **FERNANDO ANTÔNIO BORAZO RIBEIRO**, inscrito no CRC/PR sob o Nº PR032263/O-7 e no CPF sob o Nº 587.144.059-20, que está estabelecida sob o regime legal de **EMPRESA DE PEQUENO PORTE (EPP)**, conforme conceito legal e fiscal de nosso ordenamento pátrio, podendo usufruir dos benefícios da Lei Complementar 123/2006, de 14 de dezembro de 2006.

Esta declaração tem validade até 30 de julho de 2022

Guarapuava (PR), 21 de julho de 2021.

FERNANDO ANTÔNIO BORAZO RIBEIRO
Contador
CPF/MF Nº 587.144.059-20
CRC/PR: PR032263/O-7

Edite Aqsenen
OAMIS PNEUS IMPORTAÇÃO E EXPORTAÇÃO LTDA
CNPJ 20.707.920/0001-51
EDITE SILVA AQSENE
Sócia Administradora
RG Nº 5.503.651-9 (SESP/PR) - CPF/MF Nº 706.392.219-04
Rua Vicente Machado, 2188 – Centro
Guarapuava/PR – CEP 85010-260
Telefone (42) 3622-6363

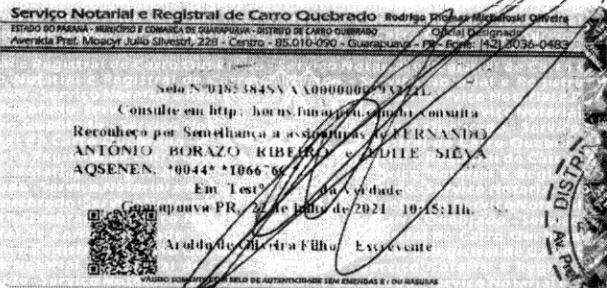

Rua Vicente Machado, 2188 – Centro – Guarapuava/PR – CEP 85010-260
Site: www.simaopneus.com.br - E-mail: licitacao@simaopneus.com.br - Fone: (42) 3622-6363

Confira os dados do ato em: <https://selodigital.tjpb.jus.br> ou Consulte o Documento em: <https://azevedobastos.not.br/documento/72812307216091588292>

CARTÓRIO
Autenticação Digital Código: 72812307216091588292-1
Data: 23/07/2021 16:21:49
Valor Total do Ato: R\$ 4,66
Selo Digital Tipo Normal C: ALV14465-L40K;



Cartório Azevêdo Bastos
Av. Presidente Epitácio Pessoa - 1145
Bairro dos Estados, João Pessoa - PB
(83) 3244-5404 - cartorio@azevedobastos.not.br
<https://azevedobastos.not.br>

Válter Azevêdo de M. Cavalcanti
Titular



REPÚBLICA FEDERATIVA DO BRASIL
ESTADO DA PARAÍBA
CARTÓRIO AZEVEDO BASTOS
FUNDADO EM 1888

PRIMEIRO REGISTRO CIVIL DE NASCIMENTO E ÓBITOS E PRIVATIVO DE CASAMENTOS, INTERDIÇÕES E TUTELAS DA COMARCA DE JOÃO PESSOA

Av. Epitácio Pessoa, 1145 Bairro dos Estados 58030-00, João Pessoa PB
Tel.: (83) 3244-5404 / Fax: (83) 3244-5484
<http://www.azevedobastos.not.br>
E-mail: cartorio@azevedobastos.not.br



DECLARAÇÃO DE SERVIÇO DE AUTENTICAÇÃO DIGITAL

O Bel. Válber Azevêdo de Miranda Cavalcanti, Oficial do Primeiro Registro Civil de Nascimentos e Óbitos e Privativo de Casamentos, Interdições e Tutelas com atribuição de autenticar e reconhecer firmas da Comarca de João Pessoa Capital do Estado da Paraíba, em virtude de Lei, etc...

DECLARO ainda que, para garantir transparência e segurança jurídica de todos os atos oriundos da atividade Notarial e Registral no Estado da Paraíba, foi instituído pela Lei Nº 10.132, de 06 de novembro de 2013, a aplicação obrigatória de um Selo Digital de Fiscalização Extrajudicial em todos os atos de notas e registro, composto de um código único (por exemplo: Selo Digital: ABC12345-X1X2) e dessa forma, cada autenticação processada pela nossa Serventia pode ser verificada e confirmada tantas vezes quanto for necessário através do site do Tribunal de Justiça do Estado da Paraíba, endereço <https://corregedoria.tjpb.jus.br/selo-digital/>.

A autenticação digital do documento faz prova de que, na data e hora em que ela foi realizada, a empresa OAMIS PNEUS PNEUS IMPORTACAO E EXPORTACAO LTDA - ME tinha posse de um documento com as mesmas características que foram reproduzidas na cópia autenticada, sendo da empresa OAMIS PNEUS PNEUS IMPORTACAO E EXPORTACAO LTDA - ME a responsabilidade, única e exclusiva, pela idoneidade do documento apresentado a este Cartório.

Nesse sentido, declaro que a OAMIS PNEUS PNEUS IMPORTACAO E EXPORTACAO LTDA - ME assumiu, nos termos do artigo 8º, §1º, do Decreto nº 10.278/2020, que regulamentou o artigo 3º, inciso X, da Lei Federal nº 13.874/2019 e o artigo 2º-A da Lei Federal 12.682/2012, a responsabilidade pelo processo de digitalização dos documentos físicos, garantindo perante este Cartório e terceiros, a sua autoria e integridade.

De acordo com o disposto no artigo 2º-A, §7º, da Lei Federal nº 12.682/2012, o documento em anexo, identificado individualmente em cada Código de Autenticação Digital¹ ou na referida sequência, poderá ser reproduzido em papel ou em qualquer outro meio físico.

Esta DECLARAÇÃO foi emitida em **26/07/2021 10:18:20 (hora local)** através do sistema de autenticação digital do Cartório Azevedo Bastos, de acordo com o Art. 1º, 10º e seus §§ 1º e 2º da MP 2200/2001, como também, o documento eletrônico autenticado contendo o Certificado Digital do titular do Cartório Azevedo Bastos, poderá ser solicitado diretamente a empresa OAMIS PNEUS PNEUS IMPORTACAO E EXPORTACAO LTDA - ME ou ao Cartório pelo endereço de e-mail autentica@azevedobastos.not.br Para informações mais detalhadas deste ato, acesse o site <https://autdigital.azevedobastos.not.br> e informe o Código de Autenticação Digital

Esta Declaração é válida por **tempo indeterminado** e está disponível para consulta em nosso site.

¹**Código de Autenticação Digital:** 72812307216091588292-1

²**Legislações Vigentes:** Lei Federal nº 8.935/94, Lei Federal nº 10.406/2002, Medida Provisória nº 2200/2001, Lei Federal nº 13.105/2015, Lei Estadual nº 8.721/2008, Lei Estadual nº 10.132/2013, Provimento CGJ Nº 003/2014 e Provimento CNJ Nº 100/2020.

O referido é verdade, dou fé.

CHAVE DIGITAL

00005b1d734fd94f057f2d69fe6bc05b0ea7b319ae3ff1ad75b689f46ba05719697fb4bf6ad2aeecc6392f38ade5148f59316ba252f508b3e18d5187102e5716270
1d804549a4a23d3cae801dac6c2c75



Presidência da República
Casa Civil
Medida Provisória Nº 2.200-2,
de 24 de agosto de 2001.



**2ª ALTERAÇÃO CONTRATUAL E CONSOLIDAÇÃO
OAMIS PNEUS IMPORTAÇÃO E EXPORTAÇÃO LTDA
CNPJ: 20.707.920/0001-51
NIRE: 41207900136**

Os infra-assinados **EDITE SILVA AQSENEN**, brasileira, nascida em 05/11/1970 casada com comunhão parcial de bens, do comércio, residente e domiciliada na Cidade de Guarapuava – Pr na Rua Capitão Rocha, nº 2925, Bairro dos Estados, CEP 85035-170, portadora do RG 5.503.651-9 SSP-PR e do CPF 706.392.219-04 e **JULIO ALBERTO AQSENEN**, brasileiro, solteiro, nascido em 18/01/2001, empresário, residente e domiciliado na Cidade de Guarapuava – Pr na Rua Capitão Rocha, nº 2925, Bairro dos Estados, CEP 85035-170, portador do RG 126214332 SSP-PR e do CPF 080.923.089-50 sócios da empresa denominada **OAMIS PNEUS IMPORTAÇÃO E EXPORTAÇÃO LTDA** com sede e foro em Guarapuava – PR à Rua Vicente Machado, nº 2188, Centro, CEP 85010-260 com o com o CNPJ nº 20.707.920/0001-51 com seu contrato registrado na JUCEPAR sob nº 41207900136 em 14/07/2014 e última alteração em 08/03/2019 sob o nº 20190767308 resolvem por este instrumento particular de alteração de contrato social e consolidação sob as cláusulas e condições seguintes:

CLÁUSULA PRIMEIRA – Fica alterada a clausula terceira da primeira alteração de contrato social e consolidação que passa ter a seguinte redação: A sociedade tem por objeto: Comércio varejista, atacadista e importação e exportação de pneus, rodas, aros, câmaras de ar, peças e acessórios novos e usados para veículos automotores, serviços de recapagens, condicionamento e recauchutagem de pneus, serviços de alinhamento e balanceamento de veículos automotores, serviços de manutenção e reparo de veículos automotores, comércio de veículos novos e usados.

CLÁUSULA SEGUNDA – Permanecem inalteradas as demais clausulas vigentes que não colidirem com as disposições do presente instrumento

CLÁUSULA TERCEIRA – *Da consolidação do Contrato: À vista da modificação ora ajustada e em consonância com o que determina o artigo 2.031 da Lei 10.406/2002, os sócios RESOLVEM, por este instrumento, atualizar e consolidar o contrato social e alterações, tornando assim sem efeito, a partir desta data, as cláusulas e condições contidas no contrato primitivo e alterações que, adequado às disposições da referida Lei nº 10.406/2002 aplicáveis a este tipo societário, passa a ter a seguinte redação:*

**OAMIS PNEUS IMPORTAÇÃO E EXPORTAÇÃO LTDA
CNPJ: 20.707.920/0001-51
NIRE: 41207900136
CONTRATO SOCIAL CONSOLIDADO**

Os infra-assinados **EDITE SILVA AQSENEN**, brasileira, nascida em 05/11/1970 casada com comunhão parcial de bens, do comércio, residente e domiciliada na Cidade de Guarapuava – Pr na Rua Capitão Rocha, nº 2925, Bairro dos Estados, CEP 85035-170,

**2ª ALTERAÇÃO CONTRATUAL E CONSOLIDAÇÃO
OAMIS PNEUS IMPORTAÇÃO E EXPORTAÇÃO LTDA
CNPJ: 20.707.920/0001-51
NIRE: 41207900136**

portadora do RG 5.503.651-9 SSP-PR e do CPF 706.392.219-04 e **JULIO ALBERTO AQSENEN**, brasileiro, solteiro, nascido em 18/01/2001, empresário, residente e domiciliado na Cidade de Guarapuava – Pr na Rua Capitão Rocha, nº 2925, Bairro dos Estados, CEP 85035-170, portador do RG 126214332 SSP-PR e do CPF 080.923.089-50 sócios da empresa denominada **OAMIS PNEUS IMPORTAÇÃO E EXPORTAÇÃO LTDA** com sede e foro em Guarapuava – PR à Rua Vicente Machado, nº 2188, Centro, CEP 85010-260 com o com o CNPJ nº 20.707.920/0001-51 com seu contrato registrado na JUCEPAR sob nº 41207900136 em 14/07/2014 e última alteração em 08/03/2019 sob o nº 20190767308 resolvem por este instrumento particular de alteração de contrato social e consolidação sob as cláusulas e condições seguintes:

CLÁUSULA PRIMEIRA - A sociedade, de prazo de duração indeterminado, denomina-se **OAMIS PNEUS IMPORTAÇÃO E EXPORTAÇÃO LTDA** rege-se pelo presente Contrato Social, pelas disposições legais pertinentes às sociedades limitadas e, supletivamente, pela Lei nº 6.404, de 15 de dezembro de 1.976 ("Lei das S.As.), com exclusão de qualquer outra disposição legal comercial ou societária, de cunho não obrigatório, relativa às sociedades limitadas e disposições legais aplicáveis, iniciando suas atividades em 27 de junho de 2014

CLÁUSULA SEGUNDA - A sociedade tem sua sede, foro e domicílio em Guarapuava – Pr, na Rua Vicente Machado, nº 2188, Centro, CEP 85010-260.

Parágrafo Único – A sociedade, por resolução dos quotistas, poderá abrir filiais em qualquer parte do Território Nacional ou no exterior, atribuindo-lhes um capital social em separado, no valor de R\$ 1.000,00 (Um mil reais), exclusivamente para fins fiscais.

CLÁUSULA TERCEIRA - A sociedade tem por objeto: Comércio varejista, atacadista e importação e exportação de pneus, rodas, aros, câmaras de ar, peças e acessórios novos e usados para veículos automotores, serviços de recapagens, recondicionamento e recauchutagem de pneus, serviços de alinhamento e balanceamento de veículos automotores, serviços de manutenção e reparo de veículos automotores, comércio de veículos novos e usados.

CLÁUSULA QUARTA - O capital social é de R\$ 100.000,00 (cem mil reais), correspondentes 100.000 (cem mil) quotas, de valor nominal unitário de R\$ 1,00 (um real) cada uma, é subscrito e totalmente integralizado neste ato em moeda corrente do País, assim distribuído entre os sócios:

SOCIOS	QUOTAS	%	VALOR
EDITE SILVA AQSENEN	99.000	99	R\$ 99.000,00
JULIO ALBERTO AQSENEN	1.000	1	R\$ 1.000,00
TOTAL	100.000	100	R\$ 100.000,00

Edite
J. Ags

2ª ALTERAÇÃO CONTRATUAL E CONSOLIDAÇÃO
OAMIS PNEUS IMPORTAÇÃO E EXPORTAÇÃO LTDA
CNPJ: 20.707.920/0001-51
NIRE: 41207900136

CLÁUSULA QUINTA - As quotas são indivisíveis em relação à sociedade e cada uma delas confere o direito a um voto nas deliberações dos quotistas.

CLÁUSULA SEXTA - A sociedade será administrada pela sócia **EDITE SILVA AQSENEN**, a qual exercerá individualmente a administração da sociedade, com os mais amplos poderes de administração, representando a sociedade ativa ou passivamente, perante terceiros, sendo dispensados de prestar caução, podendo, inclusive, nomear procuradores com poderes específicos, devendo os respectivos instrumentos de mandato conter prazo de validade, a exceção daqueles outorgados para fins judiciais.

Parágrafo Primeiro - Nos atos perante repartições públicas federais, estaduais ou municipais, autarquias, empresas públicas, sociedades de economia mista e justiça do Trabalho, a sociedade será representada pela sócia **EDITE SILVA AQSENEN** ou por um procurador com poderes específicos.

CLÁUSULA SETIMA - Salvo quando expressamente autorizados pelos sócios quotistas, os atos de quaisquer diretores, procuradores e empregados, que envolveram a sociedade em obrigações que impliquem valores superiores ao equivalente a R\$ 1.000,00 (Um mil reais), ou relativas a negócios ou operações estranhas ao objetivo social, tais como fianças, avais, endossos ou quaisquer outras garantias em favor de terceiros, são expressamente vedados, sendo nulos e inoperantes perante a sociedade, ficando o infrator única e pessoalmente responsável perante terceiros pela inobservância da vedação contida neste artigo.

CLÁUSULA OITAVA - Nenhum dos sócios poderá ceder ou transferir qualquer de suas quotas a terceiros estranhos à sociedade, sem o prévio consentimento, por escrito, dos outros sócios, aos quais fica assegurado o direito de, em igualdade de condições, haverem-nas para si, proporcionalmente a participação que possuírem no capital social, devendo, para tanto, serem notificados pelo cedente.

Parágrafo Primeiro - Caso nenhum dos sócios demonstre interesse em adquirir as quotas sociais do sócio retirante, a sociedade poderá adquiri-las.

Parágrafo Segundo - Ficam a critério exclusivo dos sócios, representando a maioria do capital social, as admissões de novos sócios ressalvados as disposições legais e regulamentares.

CLÁUSULA NONA - O sócio que desejar retirar-se da sociedade, nos casos em que a lei o autorize, deverá comunicar tal intenção à sociedade e aos demais sócios por carta registrada, com antecedência mínima de 60 (sessenta) dias, indicando preço e condições de pagamento para a cessão de suas quotas, ocasião em que deverá oferecê-las aos

2ª ALTERAÇÃO CONTRATUAL E CONSOLIDAÇÃO
OAMIS PNEUS IMPORTAÇÃO E EXPORTAÇÃO LTDA
CNPJ: 20.707.920/0001-51
NIRE: 41207900136

sócios remanescentes, os quais, no prazo de 15 (quinze) dias e, na proporção das quotas possuídas, poderão exercer o direito de preferência em igualdade de condições.

CLÁUSULA DÉCIMA - O sócio poderá ser excluído da sociedade por justa causa, pela maioria dos sócios, representativa de mais da metade do capital social, em reunião de quotistas especialmente convocada, da qual dar-se-á ciência ao acusado para que, no prazo de 15 (quinze) dias, a partir do recebimento da notificação, em que constarão as razões da exclusão, comparecer e exercer o seu direito de defesa.

CLÁUSULA DÉCIMA PRIMEIRA - As deliberações dos quotistas serão tomadas em reunião de quotistas, uma vez ao ano, para aprovar as contas da sociedade, e o balanço, determinar a distribuição de lucros e a remuneração dos Diretores e a qualquer momento, para tratar de assuntos do interesse social.

Parágrafo Primeiro - As deliberações serão tomadas por maioria de votos do capital social, ressalvadas as disposições legais que foram aplicáveis.

Parágrafo Segundo - As convocações para as reuniões deverão ser feitas com prazo de 05 (cinco) dias de antecedência, por carta, fac-símile ou mensagem eletrônica, podendo ser dispensada tal convocação se à reunião comparecerem sócios quotistas representando a totalidade do capital social..

CLÁUSULA DÉCIMA SEGUNDA - O exercício social terá início em 1º de janeiro e terminará em 31 de dezembro. Anualmente, dentro dos 04 (quatro) meses seguintes ao término do exercício social, será levantado o Balanço Patrimonial, o Inventário e o Demonstrativo de Resultado Econômico na forma da legislação em vigor, cabendo aos sócios quotistas proporcionalmente suas quotas de participação no capital, os lucros e perdas apurados, podendo os lucros, a critério dos mesmos, serem distribuídos ou ficarem em reserva da sociedade.

Parágrafo Único - Obedecidas às disposições legais, a sociedade poderá levantar balanços intermediários para efeito de distribuição de lucros.

CLÁUSULA DÉCIMA TERCEIRA - Em caso de dissolução ou liquidação da sociedade, será nomeado como liquidante o sócio determinado em reunião. Nessa hipótese os haveres da sociedade serão empregados na liquidação das obrigações e o remanescente, se houver, rateado entre os quotistas em proporção ao número de quotas que cada um possuir.

CLÁUSULA DÉCIMA QUARTA - A retirada, extinção, exclusão, falência ou concordata de qualquer dos sócios não dissolverá a sociedade que prosseguirá com os

**2ª ALTERAÇÃO CONTRATUAL E CONSOLIDAÇÃO
OAMIS PNEUS IMPORTAÇÃO E EXPORTAÇÃO LTDA
CNPJ: 20.707.920/0001-51
NIRE: 41207900136**

remanescentes, a menos que estes, desde que representem a maioria do capital social, resolvam liquidá-la. Os haveres do sócio retirante, extinto, excluído, falido ou concordatário serão calculados com base no último balanço geral levantado pela sociedade, e serão pagos a seus herdeiros ou sucessores, no prazo de seis meses contados do evento, em uma única parcela.

CLÁUSULA DÉCIMA QUINTA - Nas omissões do presente Contrato Social, a sociedade reger-se-á pelas normas das Sociedades Anônimas.

CLÁUSULA DÉCIMA SEXTA - DECLARAÇÃO DE MICROEMPRESA: Declaram para efeitos de enquadramento como MICROEMPRESA que o valor da receita bruta anual da empresa não excederá, no ano da constituição, o limite fixado no inciso I do art. 3º da Lei Complementar nº. 123, de 14/12/2006, e que não se enquadra em qualquer das hipóteses de exclusão relacionadas ao §6º do art. 3º daquela Lei.

CLÁUSULA DÉCIMA SETIMA - O Administrador declara sob as penas da lei, de que não esta impedido de exercer a administração da sociedade, por lei especial, ou em virtude de condenação criminal, ou por se encontrarem sob os efeitos dela, a pena que vede, ainda que temporariamente, o acesso a cargos públicos; ou por crime falimentar, de prevaricação, peita ou suborno, concussão, peculato, ou contra a economia popular, contra o sistema financeiro nacional, contra normas de defesa da concorrência, contra as relações de consumo, fé pública, ou a propriedade. (art. 1.011, § 1º, CC/2002).

CLÁUSULA DÉCIMA OITAVA – As partes, de comum acordo, elegem o Foro da Comarca de Guarapuava - PR, renunciando a qualquer outro, por mais privilegiado que seja, para dirimir qualquer dúvida que possa emergir deste documento.

E por estarem, assim, justos e contratados, assinam o presente em 01 (uma) via de igual teor e forma, para que produza efeitos legais.

Guarapuava – PR, 22 de maio de 2020



EDITE SILVA AQSENE

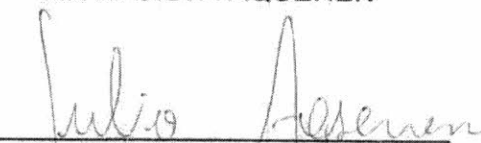

JULIO ALBERTO AQSENE

CERTIFICO O REGISTRO EM 27/05/2020 15:12 SOB Nº 20202399001.
PROTOCOLO: 202399001 DE 27/05/2020. CÓDIGO DE VERIFICAÇÃO:
12002140101. NIRE: 41207900136.
OAMIS/PNEUS IMPORTAÇÃO E EXPORTAÇÃO LTDA



LEANDRO MARCOS RAYSEL BISCAIA
SECRETÁRIO-GERAL
CURITIBA, 27/05/2020
www.empresafacil.pr.gov.br

REPÚBLICA FEDERATIVA DO BRASIL
ESTADO DA PARAÍBA
CARTÓRIO AZEVEDO BASTOS
FUNDADO EM 1888

PRIMEIRO REGISTRO CIVIL DE NASCIMENTO E ÓBITOS E PRIVATIVO DE CASAMENTOS, INTERDIÇÕES E TUTELAS DA COMARCA DE
JOÃO PESSOA

Av. Epitácio Pessoa, 1145 Bairro dos Estados 58030-00, João Pessoa PB
Tel.: (83) 3244-5404 / Fax: (83) 3244-5484
http://www.azevedobastos.not.br
E-mail: cartorio@azevedobastos.not.br



DECLARAÇÃO DE SERVIÇO DE AUTENTICAÇÃO DIGITAL

O Bel. Válber Azevêdo de Miranda Cavalcanti, Oficial do Primeiro Registro Civil de Nascimentos e Óbitos e Privativo de Casamentos, Interdições e Tutelas com atribuição de autenticar e reconhecer firmas da Comarca de João Pessoa Capital do Estado da Paraíba, em virtude de Lei, etc...

DECLARA para os devidos fins de direito que, o documento em anexo identificado individualmente em cada *Código de Autenticação Digital*¹ ou na referida sequência, foi autenticados de acordo com as Legislações e normas vigentes².

DECLARO ainda que, para garantir transparência e segurança jurídica de todos os atos oriundos dos respectivos serviços de Notas e Registros do Estado da Paraíba, a Corregedoria Geral de Justiça editou o Provimento CGJPB N° 003/2014, determinando a inserção de um código em todos os atos notoriais e registrais, assim, cada Selo Digital de Fiscalização Extrajudicial contém um código único (por exemplo: *Selo Digital: ABC12345-X1X2*) e dessa forma, cada autenticação processada pela nossa Serventia pode ser confirmada e verificada tantas vezes quanto for necessário através do site do Tribunal de Justiça do Estado da Paraíba, endereço <http://corregedoria.tjpb.jus.br/selo-digital/>

A autenticação digital do documento faz prova de que, na data e hora em que ela foi realizada, a empresa **OAMIS PNEUS PNEUS IMPORTACAO E EXPORTACAO LTDA - ME** tinha posse de um documento com as mesmas características que foram reproduzidas na cópia autenticada, sendo da empresa **OAMIS PNEUS PNEUS IMPORTACAO E EXPORTACAO LTDA - ME** a responsabilidade, única e exclusiva, pela idoneidade do documento apresentado a este Cartório.

Esta DECLARAÇÃO foi emitida em **13/03/2020 14:32:34 (hora local)** através do sistema de autenticação digital do Cartório Azevêdo Bastos, de acordo com o Art. 1º, 10º e seus §§ 1º e 2º da MP 2200/2001, como também, o documento eletrônico autenticado contendo o Certificado Digital do titular do Cartório Azevêdo Bastos, poderá ser solicitado diretamente a empresa **OAMIS PNEUS PNEUS IMPORTACAO E EXPORTACAO LTDA - ME** ou ao Cartório pelo endereço de e-mail autentica@azevedobastos.not.br

Para informações mais detalhadas deste ato, acesse o site <https://autdigital.azevedobastos.not.br> e informe o *Código de Consulta desta Declaração*.

Código de Consulta desta Declaração: 1484600

A consulta desta Declaração estará disponível em nosso site até **13/03/2021 12:06:40 (hora local)**.

¹**Código de Autenticação Digital:** 72811303201205110185-1

²**Legislações Vigentes:** Lei Federal nº 8.935/94, Lei Federal nº 10.406/2002, Medida Provisória nº 2200/2001, Lei Federal nº 13.105/2015, Lei Estadual nº 8.721/2008, Lei Estadual nº 10.132/2013 e Provimento CGJ N° 003/2014.

O referido é verdade, dou fé.

CHAVE DIGITAL

00005b1d734fd94f057f2d69fe6bc05b45f5ddee3054ad6a25809f8909f3ed4fb0fafddac9f903ff38e433f7206ec413701d804549a4a23d3cae801dac6c2c7514bc0e59d478bec604a503a4dcc5054f

