



PREGÃO ELETRÔNICO Nº 113/2021

PROPOSTA INICIAL E HABILITAÇÃO

FG COMERCIO DE PNEUS EIRELI
CNPJ nº 17.234.948/0001-04

FG COMERCIO DE PNEUS EIRELI

R DESEMBARGADOR CLOTARIO PORTUGAL, 1997, CENTRO - CEP: 86.800-024 - ANEXO A - APUCARANA - PR.
 CNPJ: 17.234.948/0001-04 IE: 9061489786
 TELEFONE: (43) 3122-0619 E-MAIL: FG.LICITA@HOTMAIL.COM

EDITAL DE PREGÃO Nº 113/2021
 PROCESSO ADMINISTRATIVO Nº 497/2021
 MODALIDADE: PREGÃO ELETRÔNICO
 TIPO: MENOR PREÇO POR ITEM UNITÁRIO

PROPOSTA DE PREÇO

Apresentamos e submetemos à apreciação de V. Sª. nossa proposta de preços relativa ao Pregão em epígrafe

RAZÃO SOCIAL: FG COMERCIO DE PNEUS EIRELI	
ENDEREÇO: R DESEMBARGADOR CLOTARIO PORTUGAL, 1997, CENTRO - CEP: 86.800-024 - ANEXO A - APUCARANA - PR.	
CNPJ: 17.234.948/0001-04	IE: 9061489786
E-MAIL: fg.licita@gmail.com	TELEFONE: (43)3122-0619
Dados Bancários : Banco Sicoob , Ag: 4374, C/C: 16232-9	
RESPONSÁVEL LEGAL: Giovana Mendes Gonçalves	
RG: 12432057-7	CPF: 113.832.259-82

OBJETO: REGISTRO DE PREÇOS para futura eventual aquisição de pneus, bico, manchões, roda de aço, câmaras de ar, reparos para pneus e protetores, para veículos e máquinas da frota municipal

A empresa FG COMERCIO DE PNEUS EIRELI, estabelecida na R DESEMBARGADOR CLOTARIO PORTUGAL, 1997, CENTRO, CEP: 86.800-024 - ANEXO A, APUCARANA - PR, TELEFONE: (43) 3122-0619, E-MAIL FG.LICITA@HOTMAIL.COM, inscrita no CNPJ sob nº 17.234.948/0001-04 IE 9061489786, neste ato representada por Giovana Mendes Gonçalves, proprietária, RG 12432057-7 CPF 113.832.259-82, RUA PONTA GROSSA, N° 1030, CEP 86800-030, APAT. 1502 14 ANDAR, APUCARANA/PR, vem por meio desta, apresentar Proposta de Preços ao Edital de Pregão Eletrônico nº 113/2021 em epígrafe que tem por objeto a Implantação de REGISTRO DE PREÇOS para futura eventual aquisição de pneus, bico, manchões, roda de aço, câmaras de ar, reparos para pneus e protetores, para veículos e máquinas da frota municipal, em atendimento a as Secretarias e Departamentos do Município, conforme segue:

Item	Descrição	Und.	Qtd	Marca	Modelo	Valor Unitario	Valor Total
1	BICO PARA ARO 14 MODELO TR414	Unid	30			-	-
2	BICO PARA ARO 15 MODELO TR415	Unid	30			-	-
3	BICO RODA DISCO (BORRACHA FINA) PARA PNEU SEM CAMARA ARO 22,5	Unid	30			-	-
4	BICO RODA RAIADO (BORRACHA GROSSA) PARA PNEU SEM CAMARA ARO 22,5	Unid	20			-	-
5	CAMARA DE AR 10.00R20 NOVA	Unid	50			-	-
6	CAMARA DE AR 10.5/65 X 16 NOVA	Unid	3			-	-
7	CAMARA DE AR 110/80 X 14 NOVA	Unid	4			-	-
8	CAMARA DE AR 110/90-17 NOVA	Unid	4			-	-
9	CÂMARA DE AR 12.5.80X18 NOVA	Unid	12			-	-
10	CAMARA DE AR 120/80 18 NOVA	Unid	4			-	-
11	CAMARA DE AR 17,5X25 NOVA	Unid	20			-	-
12	CAMARA DE AR 2,50X17 NOVA	Unid	4			-	-
13	CAMARA DE AR 2.75X18 NOVA	Unid	4			-	-
14	CÂMARA DE AR 20.5/25 NOVA	Unid	15			-	-
15	CÂMARA DE AR 23.1 X 26 NOVA	Unid	4			-	-
16	CAMARA DE AR 3.50X10 NOVA	Unid	12			-	-
17	CAMARA DE AR 3.50X8 NOVA	Unid	100			-	-
18	CAMARA DE AR 4.00X8 NOVA	Unid	4			-	-
19	CAMARA DE AR 60/100-17 NOVA	Unid	4			-	-
20	CAMARA DE AR 80/90 - 21 NOVA	Unid	4			-	-
21	CAMARA DE AR 90.90 X 18 NOVA	Unid	4			-	-
22	CAMARA DE AR 90/90-19 NOVA	Unid	4			-	-
23	CAMARA DE AR 90/90-21 NOVA	Unid	4			-	-
24	CAMARA DE AR KM-24 NOVA	Unid	60			-	-
25	MANCHÕES RADIAS A FRIO RAC 20 120X80MM. CAIXA COM 10 UNIDADES.	Unid	20			-	-
26	PNEU 10.00 R20, UTILIZACAO EM EIXO DIRECIONAL E/OU EIXO LIVRE, EMPREGO EM PERCURSO MISTO (ASFALTO/TERRA), INDICE DE CARGA/ CODIGO VELOCIDADE MINIMO 146/ 143K, CAPACIDADE DE CARGA EM MONTAGEM SIMPLES DE 3.000KG, ESTRUTURA RADIAL, 16 LONAS, PROFUNDIDADE MINIMA DE SULCO 16MM, SELO DE APROVACAO INMETRO, ETIQUETA CONFORME PORTARIA INMETRO 544/2012. PRAZO DE GARANTIA MINIMO DE 5 ANOS. (PNEU NOVO, NAO REMANUFATURADO, NAO RECAUCHUTADO E NAO REMOLDADO)	Unid	30	FIRESTONE	T819	2.196,00	65.880,00

FG COMERCIO DE PNEUS EIRELI**R DESEMBARGADOR CLOTARIO PORTUGAL, 1997, CENTRO - CEP: 86.800-024 - ANEXO A - APUCARANA - PR.****CNPJ: 17.234.948/0001-04 IE: 9061489786****TELEFONE: (43) 3122-0619****E-MAIL: FG.LICITA@HOTMAIL.COM**

27	PNEU 12,5X80/18 NOVO, COM NO MINIMO 12 LONAS, CONVENCIONAL, CODIGO DE APLICACAO R4, PARA USO NO EIXO DIANTEIRO DE RETROSCAVADEIRAS COM TRACAO 4X4, COM NO MÍNIMO: CAPACIDADE DE CARGA 2400KG, PROFUNDIDADE DE SULCO 25,0MM. PRAZO DE GARANTIA MINIMO DE 5 ANOS. (PNEU NOVO, NAO REMANUFATURADO, NAO RECAUCHUTADO E NÃO REMOLDADO).	Unid	6					
28	PNEU 14.00-24, CONSTRUÇÃO DIAGONAL, CODIGO DE APLICACAO G2, CAPACIDADE DE CARGA MINIMA 3650 KG, LARGURA DE SECAO MINIMA 362 MM E DIAMETRO TOTAL 1.348 MM, COM 16 LONAS. PRAZO DE GARANTIA MINIMO DE 5 ANOS. (PNEU NOVO, NAO REMANUFATURADO, NAO RECAUCHUTADO E NAO REMOLDADO).	Unid	25	CENTURY	G2/L2 16L	3.928,00	98.200,00	
29	PNEU 14.00-24, CONSTRUÇÃO DIAGONAL, CODIGO DE APLICACAO E3/L3, CAPACIDADE DE CARGA MINIMA 7300 KG, COM NO MINIMO 16 LONAS. PRAZO DE GARANTIA MINIMO DE 5 ANOS. (PNEU NOVO, NÃO REMANUFATURADO, NÃO RECAUCHUTADO E NÃO REMOLDADO).	Unid	14					
30	PNEU 17.5R25, CONSTRUÇÃO RADIAL, 16 LONAS, DESENHO L3, PROFUNDIDADE DE SULCO MINIMA DE 25MM, CAPACIDADE DE CARGA E VELOCIDADE MINIMA DE 7000 KG (176 A2), PRAZO DE GARANTIA MINIMO DE 5 ANOS, (PNEU NOVO, NAO REMANUFATURADO, NAO RECAUCHUTADO E NÃO REMOLDADO).	Unid	6	WESTLAKE	CB760 16L	8.330,00	49.980,00	
31	PNEU 195/65 R15 RADIAL, INDICE DE VELOCIDADE H -210KM/H, INDICE DE CARGA 91— (615 KG). SELO DE APROVAÇÃO INMETRO, ETIQUETA CONFORME PORTARIA INMETRO 544/2012, PRAZO DE GARANTIA MINIMO DE 5 ANOS. (PNEU NOVO, NÃO REMANUFATURADO, NAO RECAUCHUTADO E NÃO REMOLDADO). REFERENCIA: PIRELLI, BRIGESTONE, GOODYEAR OU SIMILAR.	Unid	40	FIRESTONE	F700	420,00	16.800,00	
32	PNEU 205/60 R16 08 LONAS COM INDICE DE VELOCIDADE MINIMO H 210KM/H, INDICE DE CARGA 92— (630KG). SELO DE APROVAÇÃO DO INMETRO, ETIQUETA CONFORME PORTARIA INMETRO 544/2012, PRAZO DE GARANTIA MINIMO DE 5 ANOS. (PNEU NOVO, NAO REMANUFATURADO, NAO RECAUCHUTADO E NÃO REMOLDADO). REFERENCIA: PIRELLI, CONTINENTAL, BRIGESTONE, GOODYEAR OU SIMILAR.	Unid	20					
33	PNEU 205/75 R16 08 LONAS COM CAPACIDADE DE CARGA 110/108 E CÓDIGO DE VELOCIDADE R. SELO DE APROVAÇÃO DO INMETRO, ETIQUETA CONFORME PORTARIA INMETRO 544/2012, PRAZO DE GARANTIA MINIMO DE 5 ANOS. (PNEU NOVO, NAO REMANUFATURADO, NAO RECAUCHUTADO E NÃO REMOLDADO). REFERENCIA: PIRELLI, BRIGESTONE, GOODYEAR OU SIMILAR.	Unid	30	FIRESTONE	CV5000 110/108R	740,00	22.200,00	
34	PNEU 225/75 R16 RADIAL, INDICE DE VELOCIDADE R (170KM /H), INDICE DE CARGA POR PNEU 118/116, 10 LONAS. SELO DE APROVAÇÃO INMETRO, ETIQUETA CONFORME PORTARIA INMETRO 544/2012, PRAZO DE GARANTIA MINIMO DE 5 ANOS. (PNEU NOVO, NAO REMANUFATURADO, NAO RECAUCHUTADO E NÃO REMOLDADO).	Unid	50	WESTLAKE	H188 118/116Q	879,00	43.950,00	
35	PNEU 23.1-26 12 LONAS, NOVO, SEM CAMARA, PARA USO NO ROLO COMPACTADOR CATERPILLAR CSS53E. INDICE DE CARGA E VELOCIDADE 12, INDICE DE CARGA 3.615KG, DIAMETRO EXTERNO 1.605MM, CIRCUNFERENCIA DE ROLAMENTO 4.790MM. PRAZO DE GARANTIA MINIMO DE 5 ANOS. (PNEU NOVO, NAO REMANUFATURADO, NAO RECAUCHUTADO E NAO REMOLDADO).	Unid	2	GOODYEAR	ALL WEATHER 12L	9.715,00	19.430,00	
36	PNEU 235/70 R16 RADIAL INDICE DE VELOCIDADE T (190 KM/H), MODELO OFF-ROAD, INDICE DE CARGA 106 (950KG POR PNEU), TALA DA RODA 7". SELO DE APROVAÇÃO INMETRO, ETIQUETA CONFORME PORTARIA INMETRO 544/2012, PRAZO DE GARANTIA MINIMO DE 5 ANOS. (PNEU NOVO, NÃO REMANUFATURADO, NÃO RECAUCHUTADO E NÃO REMOLDADO). REFERENCIA: PIRELLI, BRIGESTONE, GOODYEAR OU SIMILAR.	Unid	8					
37	PNEU 235/75 R17.5 14 LONAS MISTO TERRA/ASFALTO, PARA EIXOS DIRECIONAIS E LIVRES, COM PROFUNDIDADE DE SULCO NO MÍNIMO DE 13.5MM, COM CAPACIDADE DE CARGA 132/130 E CÓDIGO DE VELOCIDADE K.	Unid	20					

FG COMERCIO DE PNEUS EIRELI

R DESEMBARGADOR CLOTARIO PORTUGAL, 1997, CENTRO - CEP: 86.800-024 - ANEXO A - APUCARANA - PR.

CNPJ: 17.234.948/0001-04 IE: 9061489786

TELEFONE: (43) 3122-0619

E-MAIL: FG.LICITA@HOTMAIL.COM

38	PNEU 295/80 R22,5 16 LONAS RADIAL USO MISTO DIRECIONAL/LISO, COM PROFUNDIDADE DE SULCO NO MÍNIMO DE 17MM, COM CAPACIDADE DE CARGA 152/148 E CÓDIGO DE VELOCIDADE K	Unid	10	FIRESTONE	T819	2.530,00	25.300,00
39	PNEU 295/80 R22,5 RADIAL LISO USO RODOVIARIO PARA EIXO DIRECIONAL E LIVRE, 16 LONAS COM PROFUNDIDADE DE SULCO NO MÍNIMO DE 14,5MM, COM CAPACIDADE DE CARGA 152/148 E CÓDIGO DE VELOCIDADE M	Unid	30	DAYTON	D450	2.450,00	73.500,00
40	PNEU NOVO 10 - 16.5 10 LONAS (BOBCAT)	Unid	4			-	-
41	PNEU NOVO 12 X 16.5 L3, CONVENCIONAL COM 10 LONAS PARA TRACAO DIANTEIRA DE RETROESCAVADEIRA.	Unid	2			-	-
42	PNEU NOVO 14.9X24 R 1 12 LONAS	Unid	2			-	-
43	PNEU NOVO 14X17,5 14 LONAS PARA TRACAO DIANTEIRA DE RETROESCAVADEIRA	Unid	6			-	-
44	PNEU NOVO 15X6X6	Unid	4			-	-
45	PNEU NOVO 16.9-24 R4, 10 LONAS PARA TRACAO TRASEIRA DE RETROESCAVADEIRA	Unid	2			-	-
46	PNEU NOVO 16X6,5X8	Unid	6			-	-
47	PNEU NOVO 175/80 R-14	Unid	30			-	-
48	PNEU NOVO 18.4X34 R 1 12 LONAS	Unid	2			-	-
49	PNEU NOVO 185 R-14	Unid	30	WESTLAKE	H188 102/100R	498,00	14.940,00
50	PNEU NOVO 19.5X24 12 LONAS, PARA TRACAO TRASEIRA DE RETROESCAVADEIRA	Unid	4	CENTURY	R4 12L	5.196,00	20.784,00
51	PNEU NOVO 195 X 60 R15 RADIAL, INDICE DE VELOCIDADE E CARGA NO MINIMO 88H. SELO DE APROVACAO INMETRO, ETIQUETA CONFORME PORTARIA INMETRO 544/2012, PRAZO DE GARANTIA DE 5 ANOS. (PNEU NOVO, NÃO REMANUFATURADO, NÃO RECAUCHUTADO E NÃO REMOLDADO.	Unid	60			-	-
52	PNEU NOVO 195/70 R 15	Unid	8			-	-
53	PNEU NOVO 20.5 R 25 L3 20 LONAS RADIAL SEM CAMARA INDICE DE CARGA 186 (9500 KG) COM PROFUNDIDADE MÍNIMA DE SULCO 28MM NA BANDA DE RODAGEM PARA TRACAO DE PÁ CARREGADEIRA.	Unid	4			-	-
54	PNEU NOVO 215/75 R 17,5 12 LONAS MISTO TERRA/ASFALTO, PARA EIXOS DIRECIONAIS E LIVRES, COM PROFUNDIDADE DE SULCO NO MÍNIMO DE 14MM, COM CAPACIDADE DE CARGA 116/124 E CÓDIGO DE VELOCIDADE K	Unid	40	WESTLAKE	CM988	1.326,00	53.040,00
55	PNEU NOVO 225/65 R 16 08 LONAS COM CAPACIDADE DE CARGA 112/110 E CÓDIGO DE VELOCIDADE R. COM ETIQUETAGEM (PBE): EFICIÊNCIA ENERGÉTICA NO MÍNIMO "C"; SEGURANÇA NO MÍNIMO "C"; E RUÍDO NO MÁXIMO 75 DB.	Unid	40			-	-
56	PNEU NOVO 235/60 R 18	Unid	16			-	-
57	PNEU NOVO 235/75 R15	Unid	4	FIRESTONE	DESTINATION H/T	700,00	2.800,00
58	PNEU NOVO 23X10,5X12	Unid	4			-	-
59	PNEU NOVO 245/70 R 16	Unid	12	FIRESTONE	DESTINATION H/T	871,00	10.452,00
60	PNEU NOVO 265/75 R16	Unid	16			-	-
61	PNEU NOVO 275/80 R 22,5 16 LONAS RADIAL LISO PARA EIXOS DIRECIONAIS, LIVRES E TRACAO MODERADA, COM PROFUNDIDADE DE SULCO NO MÍNIMO DE 16MM, COM CAPACIDADE DE CARGA 149/146 E CÓDIGO DE VELOCIDADE L.	Unid	20	DAYTON	D450	2.227,00	44.540,00
62	PNEU NOVO 275/80 R 22,5 16 LONAS RADIAL USO MISTO DIRECIONAL/LISO, COM PROFUNDIDADE DE SULCO NO MÍNIMO 18,3MM, COM ÍNDICE DE CARGA 149/146 E ÍNDICE DE VELOCIDADE K.	Unid	80	BRIDGESTONE	M842	2.333,00	186.640,00
63	PNEU NOVO 275/80 R 22,5 16 LONAS, RADIAL USO MISTOTRACAO/BORRACHUDO, COM PROFUNDIDADE DE SULCO MÍNIMO 22MM COM CAPACIDADE DE CARGA 149/146 E ÍNDICE DE VELOCIDADE K.	Unid	60	BRIDGESTONE	L325	2.580,00	154.800,00
64	PNEU NOVO 3.25X8 PARA CARRINHO DE MÃO.	Unid	60			-	-
65	PNEU NOVO 3.75X8 4 LONAS	Unid	4			-	-
66	PNEU NOVO 4.10 X 3.50X8	Unid	4			-	-

FG COMERCIO DE PNEUS EIRELI**R DESEMBARGADOR CLOTARIO PORTUGAL, 1997, CENTRO - CEP: 86.800-024 - ANEXO A - APUCARANA - PR.****CNPJ: 17.234.948/0001-04 IE: 9061489786****TELEFONE: (43) 3122-0619****E-MAIL: FG.LICITA@HOTMAIL.COM**

67	PNEU NOVO BORRACHUDO 1400X24, 169B 24 LONAS, E-3 USO SEVERO NORMAL, SEM CAMARA, ESTRUTURA RADIAL, SULCO PROFUNDIDADE MÍNIMA DE 28MM, DISTANCIA ENTRE GOMO MÍNIMA 38MM	Unid	7				-	-
68	PNEU NOVO PARA MOTOCICLETA 110/90-17	Unid	4				-	-
69	PNEU NOVO PARA MOTOCICLETA 120/80-18	Unid	4				-	-
70	PNEU NOVO PARA MOTOCICLETA 2,50 - 17	Unid	4				-	-
71	PNEU NOVO PARA MOTOCICLETA 2.7518	Unid	4				-	-
72	PNEU NOVO PARA MOTOCICLETA 60/100-17	Unid	4				-	-
73	PNEU NOVO PARA MOTOCICLETA 80/100 - 14	Unid	4				-	-
74	PNEU NOVO PARA MOTOCICLETA 80/90-21	Unid	4				-	-
75	PNEU NOVO PARA MOTOCICLETA 90/90-18	Unid	4				-	-
76	PNEU NOVO PARA MOTOCICLETA 90/90-19	Unid	4				-	-
77	PNEU NOVO PARA MOTOCICLETA 90/90-21	Unid	4				-	-
78	PNEU NOVO PARA TRATOR AGRICOLA 18.4X30 12 LONAS.	Unid	1				-	-
79	PNEU VEICULO AUTOMOTIVO 175/70 R13, RADIAL, COM CERTIFICACAO ISO 9001. INDICE DE CARGA 82 (475KG), INDICE DE VELOCIDADE T (190KM/H), ADERENCIA A E INDICE DE TEMPERATURA B. SELO DE APROVACAO INMETRO, ETIQUETA CONFORME PORTARIA INMETRO 544/2012, PRAZO DE GARANTIA MINIMO DE 5 ANOS. (PNEU NOVO, NÃO REMANUFATURADO, NÃO RECAUCHUTADO E NÃO REMOLDADO). REFERENCIA: PIRELLI, CONTINENTAL, BRIGESTONE, GOODYEAR OU SIMILAR.	Unid	100				-	-
80	PNEU VEICULO AUTOMOTIVO 185/70 R14, SEM CAMARA 8 LONAS, COM CERTIFICAÇÃO ISSO 9001, INDICE DE VELOCIDADE T - 190KM/H, INDICE DE CARGA 84 - 560KG. SELO DE APROVACAO INMETRO, ETIQUETA CONFORME PORTARIA INMETRO 544/2012, PRAZO DE GARANTIA MINIMO DE 5 ANOS. (PNEU NOVO, NÃO REMANUFATURADO, NÃO RECAUCHUTADO E NÃO REMOLDADO). REFERENCIA: PIRELLI, BRIGESTONE, GOODYEAR OU SIMILAR.	Unid	150				-	-
81	PROTETOR 1000X20	Unid	50				-	-
82	PROTETOR KM 24	Unid	60				-	-
83	PROTETOR SUPER LARGO 20.5X25 COM NO MÍNIMO 0,50 CM DE LARGURA	Unid	15				-	-
84	REPAROS PARA CÂMARA DE AR R-03. POSSUEM ESPESSURA EXTRAFINA E SEU PODER DE EXPANSÃO ACOMPANHA A ELASTICIDADE DA CÂMARA, NÃO CRIANDO CALOSIDADES. UTILIZAM O SISTEMA A FRIO DE VULCANIZAÇÃO (QUÍMICO), QUE NÃO SUBMETE AS CÂMARAS-DE-AR AO CALOR, PROLONGANDO SUA VIDA ÚTIL. CAIXA COM 40 UNIDADES.	Unid	20				-	-
85	REPAROS PARA CÂMARA DE AR R-04. POSSUEM ESPESSURA EXTRAFINA E SEU PODER DE EXPANSÃO ACOMPANHA A ELASTICIDADE DA CÂMARA, NÃO CRIANDO CALOSIDADES. UTILIZAM O SISTEMA A FRIO DE VULCANIZAÇÃO (QUÍMICO), QUE NÃO SUBMETE AS CÂMARAS-DE-AR AO CALOR, PROLONGANDO SUA VIDA ÚTIL. CAIXA COM 40 UNIDADES.	Unid	20				-	-
86	REPAROS PARA PNEUS SEM CÂMARA, PARA CONCERTOS EMERGENCIAIS DE DANO ATE 6MM NA REGIÃO DA BANDA DE RODAGEM COM COMPRIMENTO MINIMO DE 200MM. CAIXA COM 30 UNIDADES. (CONCERTO ESTILO MACARRÃO). REFERENCIA: VIPASEAL 200MM.	Unid	20				-	-
87	RODA DE AÇO 7,50 X 22,5 10 FUIROS, PARA CAMINHÕES. (PARA PNEU 275/80 R22,5). PRODUTO NOVO E ATESTADO PELO INMETRO. GARANTIA DE 01 ANO CONTRA DEFEITO DE FABRICAÇÃO	Unid	30				-	-
88	VASELINA MONTA PNEUS. COMPOSTA DE PARAFINA, OLEOS MINERAIS E VEGETAIS. PRODUTO ESPECIALMENTE DESENVOLVIDO PARA SER USADO NA MONTAGEM E DESMONTAGEM DE PNEUS. INDICADO PARA PNEUS DE CARROS, MOTOS, CAMIONETES, CAMINHÕES E VEICULOS FORA DEESTRADA. BALDE DE 3KG.	Unid	10				-	-
TOTAL								R\$ 903.236,00
VALOR TOTAL DA PROPOSTA			R\$ 903.236,00	novecentos e três mil, duzentos e trinta e seis reais				

A validade desta proposta é de 60 (sessenta) dias corridos, contados da data da abertura da sessão pública de PREGÃO ELETRÔNICO.

FG COMERCIO DE PNEUS EIRELI**R DESEMBARGADOR CLOTARIO PORTUGAL, 1997, CENTRO - CEP: 86.800-024 - ANEXO A - APUCARANA - PR.****CNPJ: 17.234.948/0001-04 IE: 9061489786****TELEFONE: (43) 3122-0619 E-MAIL: FG.LICITA@HOTMAIL.COM**

Recebimento Provisório: A partir da data da entrega do objeto solicitado, o Responsável Técnico do Departamento solicitante e fiscal da Ata de Registro de Preços, responsável pelo Recebimento da Secretaria Municipal de Saúde terá um prazo de 3 (três) dias para conferência da Nota Fiscal, data de validade dos produtos, lote, quantidade, bem como verificar a conformidade do equipamento/produto com o solicitado na Nota de Empenho. Caso ocorram divergências entre o bem solicitado e o entregue, o fiscal da Ata de Registro de Preços deverá rejeitá-lo e solicitar a reposição num prazo de 3 (três) dias contados do recebimento da notificação formal pela Contratada.

Os pagamentos serão efetuados em até 30 (trinta) dias, contados a partir da apresentação da Nota Fiscal, acompanhada pela ordem de serviços (quando houver), devidamente assinada pelo fiscal designado pelo Município e acompanhada ainda das CND's FGTS, TRABALHISTA e FEDERAL e após o recebimento definitivo do objeto, através de transferência eletrônica para a conta bancária da CONTRATADA indicada pela mesma.

O prazo de execução do objeto dos referidos itens serão de 12 (doze) meses, contados a partir da data da assinatura do contrato.

Os pneus são originais de fábrica, NOVOS, que não sofreram uso, nem foram submetidos a qualquer tipo de reforma e não apresentam sinais de envelhecimento nem deteriorações, não se admitindo em hipótese alguma materiais reconicionados, manufaturados, remodelados e/ou reciclados.

Os pneus possuem garantia contra defeitos de fabricação ou mau desempenho, sendo de 05 (cinco) anos. A garantia dos materiais deverá abranger defeitos de fabricação, funcionamento ou possíveis falhas que possam surgir com o uso dos materiais, durante o período de garantia, o município não efetuará nenhum tipo de pagamento a título de deslocamento de pessoal, veículo, transporte, taxas, hospedagem, peças, fretes e mão de obra. A garantia não abrangerá danos por dolo, imperícia ou mau uso por parte do Município.

Os encargos e custos adicionais, tributos, despesas pessoais, insumos, seguros, transportes, danos materiais e a terceiro, inclusive o frete, e outras despesas que ensejam sobre o fornecimento do objeto correrão pelas expeças do proponente licitante vencedor, ficando o Município isento de quaisquer responsabilidade decorrente da entrega do objeto, bem como de possíveis fatos supervenientes ou de força maior.

Os pneus possuem certificação do INMETRO (Instituto Nacional de Metrologia, Qualidade e Tecnologia).

Apucarana / Pr, 06 de agosto de 2021.

FG COMERCIO DE PNEUS EIRELI

CNPJ: 17.234.948/0001-04

Nome: Giovana Mendes Gonçalves

CPF: 113.832.259-82

R.G.: 12432057-7 SSPR

Proprietaria

Dados do responsável pela assinatura do contrato:**Nome:** Giovana Mendes Gonçalves**Nacionalidade:** Brasileira**Profissão:** Empresária**CPF:** 113.832.259-82**Estado civil:** Solteira**R.G.:** 12432057-7 SSPR



Ministério da Economia
Secretaria Especial de Desburocratização, Gestão e Governo Digital
Secretaria de Gestão

Sistema de Cadastramento Unificado de Fornecedores - SICAF

Declaração

Declaramos para os fins previstos na Lei nº 8.666, de 1993, conforme documentação registrada no SICAF, que a situação do fornecedor no momento é a seguinte:

Dados do Fornecedor

CNPJ: 17.234.948/0001-04 DUNS®: 903863984
Razão Social: FG COMERCIO DE PNEUS EIRELI
Nome Fantasia:
Situação do Fornecedor: **Credenciado** Data de Vencimento do Cadastro: 21/01/2022
Natureza Jurídica: **EMPRESA INDIVIDUAL DE RESPONSABILIDADE LIMITADA (DE NATUREZA EMPRESÁRIA)**
MEI: Não
Porte da Empresa: **Micro Empresa**

Ocorrências e Impedimentos

Ocorrência: **Nada Consta**
Impedimento de Licitar: **Nada Consta**
Ocorrências Impeditivas indiretas: **Nada Consta**
Vínculo com "Serviço Público": **Nada Consta**

Níveis cadastrados:

Documento(s) assinalado(s) com "*" está(ão) com prazo(s) vencido(s).

Fornecedor possui alguma pendência no Nível de Cadastramento indicado. Verifique mais informações sobre pendências nas funcionalidades de consulta.

I - Credenciamento (Possui Pendência)

II - Habilitação Jurídica

III - Regularidade Fiscal e Trabalhista Federal

Receita Federal e PGFN	Validade:	26/12/2021
FGTS	Validade:	16/08/2021
Trabalhista (http://www.tst.jus.br/certidao)	Validade:	16/01/2022

IV - Regularidade Fiscal Estadual/Distrital e Municipal (Possui Pendência)

Receita Estadual/Distrital	Sem Informação
Receita Municipal	Sem Informação

V - Qualificação Técnica

VI - Qualificação Econômico-Financeira (Possui Pendência)

Validade: 31/05/2021 (*)

Emitido em: 09/08/2021 08:22

CPF: 060.021.899-63 Nome: NADIA APARECIDA DALL AGNOL

Ass: _____

**TRIBUNAL DE CONTAS DA UNIÃO****Consulta Consolidada de Pessoa Jurídica**

Este relatório tem por objetivo apresentar os resultados consolidados de consultas eletrônicas realizadas diretamente nos bancos de dados dos respectivos cadastros. A responsabilidade pela veracidade do resultado da consulta é do Órgão gestor de cada cadastro consultado. A informação relativa à razão social da Pessoa Jurídica é extraída do Cadastro Nacional da Pessoa Jurídica, mantido pela Receita Federal do Brasil.

Consulta realizada em: 09/08/2021 08:22:32

Informações da Pessoa Jurídica:

Razão Social: **FG COMERCIO DE PNEUS EIRELI**
CNPJ: **17.234.948/0001-04**

Resultados da Consulta Eletrônica:

Órgão Gestor: **TCU**
Cadastro: **Licitantes Inidôneos**
Resultado da consulta: **Nada Consta**

Para acessar a certidão original no portal do órgão gestor, clique [AQUI](#).

Órgão Gestor: **CNJ**
Cadastro: **CNIA - Cadastro Nacional de Condenações Cíveis por Ato de Improbidade Administrativa e Inelegibilidade**
Resultado da consulta: **Nada Consta**

Para acessar a certidão original no portal do órgão gestor, clique [AQUI](#).

Órgão Gestor: **Portal da Transparência**
Cadastro: **Cadastro Nacional de Empresas Inidôneas e Suspensas**
Resultado da consulta: **Nada Consta**

Para acessar a certidão original no portal do órgão gestor, clique [AQUI](#).

Órgão Gestor: **Portal da Transparência**
Cadastro: **CNEP - Cadastro Nacional de Empresas Punidas**
Resultado da consulta: **Nada Consta**

Para acessar a certidão original no portal do órgão gestor, clique [AQUI](#).

Obs: A consulta consolidada de pessoa jurídica visa atender aos princípios de simplificação e

racionalização de serviços públicos digitais. Fundamento legal: Lei nº 12.965, de 23 de abril de 2014, Lei nº 13.460, de 26 de junho de 2017, Lei nº 13.726, de 8 de outubro de 2018, Decreto nº 8.638 de 15, de janeiro de 2016.



FILTROS APLICADOS:

Busca livre: 17234948000104

LIMPAR

Data da consulta: 02/08/2021 10:39:04

Data da última atualização: 31/07/2021 10:15:03

DETALHAR
Detalhar



FILTROS APLICADOS:

Busca livre: 113.832.259-82

LIMPAR

Data da consulta: 02/08/2021 10:41:41

Data da última atualização: 31/07/2021 10:15:03

DETALHAR	CNPJ/CPF DO SANCIONADO	NOME DO SANCIONADO	UF DO SANCIONADO	ÓRGÃO/ENTIDADE SANCIONADORA	TIPO DA SANÇÃO	DATA DE PUBLICAÇÃO DA SANÇÃO	QUANTIDADE
Nenhum registro encontrado							



TRIBUNAL DE CONTAS DA UNIÃO
CERTIDÃO NEGATIVA
DE
LICITANTES INIDÔNEOS

Nome completo: **FG COMERCIO DE PNEUS EIRELI**

CPF/CNPJ: **17.234.948/0001-04**

O Tribunal de Contas da União CERTIFICA que, na presente data, o (a) requerente acima identificado(a) NÃO CONSTA da relação de responsáveis inidôneos para participar de licitação na administração pública federal, por decisão deste Tribunal, nos termos do art. 46 da Lei nº 8.443/92 (Lei Orgânica do TCU).

Não constam da relação consultada para emissão desta certidão os responsáveis ainda não notificados do teor dos acórdãos condenatórios, aqueles cujas condenações tenham tido seu prazo de vigência expirado, bem como aqueles cujas apreciações estejam suspensas em razão de interposição de recurso com efeito suspensivo ou de decisão judicial.

Certidão emitida às 10:47:27 do dia 02/08/2021, com validade de trinta dias a contar da emissão.

A veracidade das informações aqui prestadas podem ser confirmadas no sítio <https://contas.tcu.gov.br/ords/f?p=INABILITADO:5>

Código de controle da certidão: Z93Q020821104727

Atenção: qualquer rasura ou emenda invalidará este documento.

A vertical line on the right side of the page, ending in a handwritten signature or scribble.



TRIBUNAL DE CONTAS DA UNIÃO
CERTIDÃO NEGATIVA
DE
LICITANTES INIDÔNEOS

(Válida somente com a apresentação do CPF)

Nome completo: **GIOVANA MENDES GONCALES**

CPF/CNPJ: **113.832.259-82**

O Tribunal de Contas da União CERTIFICA que, na presente data, o (a) requerente acima identificado(a) NÃO CONSTA da relação de responsáveis inidôneos para participar de licitação na administração pública federal, por decisão deste Tribunal, nos termos do art. 46 da Lei nº 8.443/92 (Lei Orgânica do TCU).

Não constam da relação consultada para emissão desta certidão os responsáveis ainda não notificados do teor dos acórdãos condenatórios, aqueles cujas condenações tenham tido seu prazo de vigência expirado, bem como aqueles cujas apreciações estejam suspensas em razão de interposição de recurso com efeito suspensivo ou de decisão judicial.

Certidão emitida às 10:48:43 do dia 02/08/2021, com validade de trinta dias a contar da emissão.

A veracidade das informações aqui prestadas podem ser confirmadas no sítio <https://contas.tcu.gov.br/ords/f?p=INABILITADO:5>

Código de controle da certidão: 99C2020821104843

Atenção: qualquer rasura ou emenda invalidará este documento.

Assinatura manuscrita em tinta preta, localizada no canto inferior direito da página.

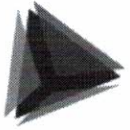

TCEPR
TRIBUNAL DE CONTAS DO ESTADO DO PARANÁ

Consulta de Impedidos de Licitar

CNPJ: 17234948000104

NENHUM ITEM ENCONTRADO!

A handwritten signature in blue ink, located in the bottom right corner of the page. The signature is stylized and appears to be a single, continuous stroke.



Consulta de Impedidos de Licitar

CPF: 11383225982

NENHUM ITEM ENCONTRADO!

A handwritten signature in blue ink is located in the lower right quadrant of the page. The signature is a simple, stylized loop.

FG COMERCIO DE PNEUS EIRELI

CNPJ: 17.234.948/0001-04 IE: 9061489786

R DESEMBARGADOR CLOTARIO PORTUGAL, 1997, CENTRO - CEP: 86.800-024 -
ANEXO A - APUCARANA - PR. PR. TELEFONE: (43) 3122-0619

E-MAIL: FGLICITA@HOTMAIL.COM

DECLARAÇÃO**ISENÇÃO DO INMETRO PARA PNEUS AGRICOLAS, EMPILHADEIRAS,
EQUIPAMENTOS E CAMARAS/PROTETORES.**

A empresa **FG COMERCIO DE PNEUS EIRELI**, com sede na cidade de Apucarana/Paraná, na Rua Clotário Portugal, nº 1997, Centro, CEP: 86800-024, inscrita no CNPJ sob nº 17.234.948/0001-04, telefone: (43) 3122-0619, e-mail fg.licita@hotmail.com, por intermédio de sua representante legal a Sr. Giovana Mendes Gonçalves, portador da carteira de identidade nº 12432057-7 e do CPF nº 113.832.259-82. Declara seguindo portaria do INMETRO (Portaria nº 292, de 12 de junho de 2012.), que Pneus Agrícolas, de Empilhadeiras, Equipamentos que são utilizados fora de Estrada e Câmaras/Protetores estão dispensados da apresentação do Selo do INMETRO por não serem utilizados em vias Publicas. Assim nenhuma marca possui o Selo do INMETRO.

“ Segue em anexo Portaria nº292, de 12 de junho de 2012.”

Estão excluídos da avaliação de desempenho:

- pneus de construção diagonal;
- pneus destinados a uso exclusivamente temporário;
- pneus para motocicletas, motonetas e ciclomotores;
- pneus para veículos de coleção;
- pneus para uso agrícola e fora de estrada;
- pneus para uso de competição;
- pneus para uso exclusivamente não rodoviário;
- pneus para uso militar;
- pneus para empilhadeiras.”

Apucarana, 06 de Agosto de 2021.

17.234.948/0001-04

FG COMERCIO DE PNEUS EIRELI

R. Desembargador Clotário Portugal, 1997
Anexo A | CENTRO - CEP: 86800-024
APUCARANA - PR

FG COMERCIO DE PNEUS EIRELI

CNPJ 17.234.948/0001-04

Giovana Mendes Gonçalves

CPF: 113.832.259-82

RG: 12432057-7

Proprietária

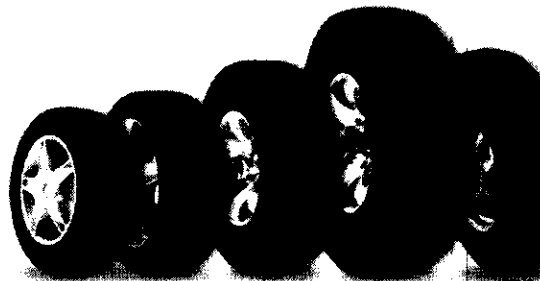

FG COMERCIO DE PNEUS EIRELI

CNPJ: 17.234.948/0001-04 IE: 9061489786

R DESEMBARGADOR CLOTARIO PORTUGAL, 1997, CENTRO - CEP: 86.800-024 -
ANEXO A - APUCARANA - PR. PR. TELEFONE: (43) 3122-0619

E-MAIL: FGLICITA@HOTMAIL.COM

DECLARAÇÃO

A empresa **FG COMERCIO DE PNEUS EIRELI**, com sede na cidade de Apucarana/Paraná, na Rua Clotário Portugal, nº 1997, Centro, CEP: 86800-024, inscrita no CNPJ sob nº 17.234.948/0001-04, telefone: (43) 3122-0619, e-mail fg.licita@hotmail.com, por intermédio de sua representante legal a Sr. Giovana Mendes Gonçalves, portador da carteira de identidade nº 12432057-7 e do CPF nº 113.832.259-82. Declara:

- Os Pneus são novos, não remoldados e não ultrapassarão o limite de 06 (seis) meses da data de fabricação conforme constar no DOT (Department of Transportation) de cada pneu no momento da entrega, de acordo com o solicitado no edital.
- Os pneus possuem certificação do INMETRO RTQ 41 (Instituto Nacional de Metrologia, Qualidade e Tecnologia) e estão em conformidade com o regulamento técnico da Qualidade para pneus novos.
- Os pneus ofertados possuem prazos de garantia de 5 (cinco anos), visando assegurar conforto, estabilidade e segurança à Administração.
- Que possui corpo técnico no Brasil, responsável por qualquer tipo de garantia sobre os produtos fornecidos; as marcas cotadas possuem Corpo Técnico no Brasil para qualquer problema que envolva garantia, onde a garantia será contra quaisquer vícios de qualidade e/ou defeito que vierem a ser constatados e que impeçam ou limitem seu uso antes do término do referido prazo concedido do fabricante.
- Sob as penas do artigo 299 do Código Penal, de que terá a disponibilidade, caso venha a vencer a licitação na modalidade Pregão Presencial para Registro de Preços nº 063/2020, do fornecimento dos produtos licitados, no prazo previsto.
- Declaramos que a empresa cumpre o atendimento à Política Pública Ambiental de licitação sustentável, em especial, que se responsabiliza integralmente com a logística reversa dos produtos, embalagens e serviços pós-consumo no limite da proporção que fornecerem ao Poder Público, assumindo a responsabilidade pela destinação final ambientalmente adequada. Conforme Art 4º da Lei Estadual N° 20.132 de 20 de Janeiro de 2020.

Apucarana, 06 de Agosto de 2021.

17.234.948/0001-04

FG COMÉRCIO DE PNEUS EIRELI

R. Desembargador Clotário Portugal, 1997

Anexo A | CENTRO - CEP: 86800-024

APUCARANA - PR**FG COMERCIO DE PNEUS EIRELI**

CNPJ 17.234.948/0001-04

Giovana Mendes Gonçalves

CPF: 113.832.259-82

RG: 12432057-7

Proprietária



FG COMERCIO DE PNEUS EIRELI

CNPJ: 17.234.948/0001-04 IE: 9061489786

R DESEMBARGADOR CLOTARIO PORTUGAL, 1997, CENTRO - CEP: 86.800-024 -
ANEXO A - APUCARANA - PR. PR. TELEFONE: (43) 3122-0619

E-MAIL: FGLICITA@HOTMAIL.COM

DECLARAÇÃO

A empresa **FG COMERCIO DE PNEUS EIRELI**, com sede na cidade de Apucarana/Paraná, na Rua Clotário Portugal, nº 1997, Centro, CEP: 86800-024, inscrita no CNPJ sob nº 17.234.948/0001-04, telefone: (43) 3122-0619, e-mail fg.licita@hotmail.com, por intermédio de sua representante legal a Sr. Giovana Mendes Gonçalves, portador da carteira de identidade nº 12432057-7 e do CPF nº 113.832.259-82. Declara:

- Reúne todos os requisitos de habilitação exigidos no Edital, quanto às condições de qualificação jurídica, fiscal e econômico-financeira, bem como de que está ciente e concorda com o disposto em Edital.
- Para atendimento ao § 2º, do Artigo 32, da Lei nº 8.666/93 que, até a presente data, inexistem fatos supervenientes impeditivos para sua habilitação no presente processo licitatório, ciente da obrigatoriedade de declarar ocorrências posteriores.
- Que não foi declarado inidôneo, nem recebeu suspensão temporária para licitar ou contratar com o Poder Público, em qualquer de suas esferas.
- Não emprega menor de dezoito anos em trabalho noturno, perigoso ou insalubre e não emprega menor de dezesseis anos, para fins do disposto no inciso V do art. 27 da Lei nº 8.666, de 21 de junho de 1993, acrescido pela Lei nº 9.854, de 27 de novembro de 1999; ressalvado o emprego de menor, a partir de quatorze anos, na condição de aprendiz
- Não há no seu quadro de sócios, dirigentes ou técnicos responsáveis, servidores públicos municipais pertencentes ao quadro próprio do Executivo ou Legislativo Municipal.

Apucarana, 06 de Agosto de 2021.

17.234.948/0001-04

FG COMÉRCIO DE PNEUS EIRELI

R. Desembargador Clotário Portugal, 1997

Anexo A | CENTRO - CEP: 86800-024

APUCARANA - PR

FG COMERCIO DE PNEUS EIRELI

CNPJ 17.234.948/0001-04

Giovana Mendes Gonçalves

CPF: 113.832.259-82

RG: 12432057-7

Proprietária



FG COMERCIO DE PNEUS EIRELI

CNPJ: 17.234.948/0001-04 IE: 9061489786

**R DESEMBARGADOR CLOTARIO PORTUGAL, 1997, CENTRO - CEP: 86.800-024 -
ANEXO A - APUCARANA - PR. PR. TELEFONE: (43) 3122-0619**

E-MAIL: FGLICITA@HOTMAIL.COM

DADOS PARA ASSINATURA DO CONTRATO

Processo Licitatório – Pregão Presencial Nº

Razão Social: **FG COMERCIO DE PNEUS EIRELI**

Endereço: **RUA DESEMBARGADOR CLOTARIO PORTUGAL Nº 1997**

Fone/fax: **43 – 3122 0619 CEP nº 86.800-024**

Cidade: **APUCARANA**

Nome do Representante Legal autorizado para assinatura do contrato: **GIOVANA MENDES GONÇALES**

Nasc.: 18/11/1997

RG nº 12.432.057-7 SESP-PR

CPF nº 113.832.259-82

Rua Ponta Grossa, 1030, Edifício Imperador, apto 1502 Município de Apucarana,
Estado do Paraná, CEP 86800-030

E-mail: **FG.LICITA@HOTMAIL.COM**

Fone/fax: 43 – 3122 - 0619

Apucarana, 06 de Agosto de 2021.

17.234.948/0001-04

FG COMÉRCIO DE PNEUS EIRELI

R. Desembargador Clotário Portugal, 1997

Anexo A | CENTRO - CEP: 86800-024

APUCARANA - PR

FG COMERCIO DE PNEUS EIRELI

CNPJ 17.234.948/0001-04

Giovana Mendes Gonçalves

CPF: 113.832.259-82

RG: 12432057-7

Proprietária



FG COMERCIO DE PNEUS EIRELI

CNPJ: 17.234.948/0001-04 IE: 9061489786

R DESEMBARGADOR CLOTARIO PORTUGAL, 1997, CENTRO - CEP: 86.800-024 -
ANEXO A - APUCARANA - PR. PR. TELEFONE: (43) 3122-0619

E-MAIL: FGLICITA@HOTMAIL.COM

EDITAL DE PREGÃO Nº 113/2021

PROCESSO ADMINISTRATIVO Nº 497/2021

MODALIDADE: PREGÃO ELETRÔNICO

TIPO: MENOR PREÇO POR ITEM UNITÁRIO

OBJETO: REGISTRO DE PREÇOS para futura eventual aquisição de pneus, bico, manchões, roda de aço, câmaras de ar, reparos para pneus e protetores, para veículos e máquinas da frota municipal

ANEXO - III DECLARAÇÃO UNIFICADA

À pregoeira e equipe de apoio

Prefeitura Municipal de Francisco Beltrão, Estado do Paraná

PREGÃO ELETRÔNICO Nº 113/2021

A empresa **FG COMERCIO DE PNEUS EIRELI**, com sede na cidade de Apucarana/Paraná, na Rua Clotário Portugal, nº 1997, Centro, CEP: 86800-024, inscrita no CNPJ sob nº 17.234.948/0001-04, telefone: (43) 3122-0619, e-mail fg.licita@hotmail.com, por intermédio de sua representante legal a Sr. Giovana Mendes Gonçalves, portador da carteira de identidade nº 12432057-7 e do CPF nº 113.832.259-82. Declara que:

Declara, sob as penas do artigo 299 do Código Penal, que se **enquadra na situação, EMPRESA DE PEQUENO PORTE**, nos termos da Lei Complementar nº 123/2006.



FG COMERCIO DE PNEUS EIRELI

CNPJ: 17.234.948/0001-04 IE: 9061489786

R DESEMBARGADOR CLOTARIO PORTUGAL, 1997, CENTRO - CEP: 86.800-024 -
ANEXO A - APUCARANA - PR. PR. TELEFONE: (43) 3122-0619

E-MAIL: FG.LICITA@HOTMAIL.COM

123/06, alterada pela Lei Complementar nº 147/14, bem assim que inexistem fatos supervenientes que conduzam ao seu desenquadramento desta situação.

1) Declaramos, para os fins do disposto no inciso XXXIII do art. 7º da Constituição Federal, não empregamos menores de dezoito anos em trabalho noturno, perigoso ou insalubre e nem menores de dezesseis anos, em qualquer trabalho, salvo na condição de aprendiz, a partir dos quatorze anos de idade, em cumprimento ao que determina o inciso V do art. 27 da Lei nº 8.666/93, acrescida pela Lei nº 9.854/99.

2) Declaramos, para os fins que até a presente data inexistem fatos supervenientes impeditivos para habilitação no presente processo licitatório, estando ciente da obrigatoriedade de declarar ocorrências posteriores.

3) Declaramos, para os fins que a empresa não foi declarada inidônea por nenhum órgão público de qualquer esfera de governo, estando apta a contratar com o poder público.

4) Declaramos, para os devidos fins que não possuímos em nosso quadro societário e de empregados, servidor ou dirigente de órgão ou entidade contratante ou responsável pela licitação, nos termos do inciso III, do artigo 9º da Lei nº 8.666, de 21 de junho de 1993.

5) Comprometo-me a manter durante a execução do contrato, em compatibilidade com as obrigações assumidas, todas as condições de habilitação e qualificação exigidas na licitação.

6) Declaramos, para os devidos fins de direito, na qualidade de Proponente dos procedimentos licitatórios, instaurados por este Município, que a responsável pela empresa é a Srta Sr. Giovana Mendes Gonçalves, portador da

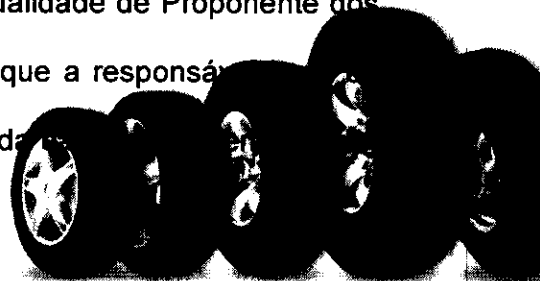

FG COMERCIO DE PNEUS EIRELI

CNPJ: 17.234.948/0001-04 IE: 9061489786

**R DESEMBARGADOR CLOTARIO PORTUGAL, 1997, CENTRO - CEP: 86.800-024 -
ANEXO A - APUCARANA - PR. PR. TELEFONE: (43) 3122-0619**

E-MAIL: FGLICITA@HOTMAIL.COM

12432057-7 e do CPF nº 113.832.259-82, cuja função é Administradora, **responsável pela assinatura da Ata de Registro de Preços/contrato.**

7) Declaramos, para os devidos fins que em caso de qualquer comunicação futura referente a este processo licitatório, bem como em caso de eventual contratação, **concordo que a Ata de Registro de Preços/Contrato** seja encaminhado para o seguinte endereço:

E-mail: FG.LICITA@HOTMAIL.COM

Telefone: (43) 3122 0619

8) Caso altere o citado e-mail ou telefone comprometo-me em protocolizar pedido de alteração junto ao Sistema de Protocolo deste Município, sob pena de ser considerado como intimado nos dados anteriormente fornecidos.

9) Nomeamos e constituímos a Srta. Giovana Mendes Gonçalves, portador da carteira de identidade nº 12432057-7 e do CPF nº 113.832.259-82, para ser a responsável para acompanhar a execução da **Ata de Registro de Preços/contrato**, referente ao Pregão Eletrônico Nº 113/2021 e todos os atos necessários ao cumprimento das obrigações contidas no instrumento convocatório, seus Anexos e na Ata de Registro de Preços/Contrato.

Apucarana, 06 de Agosto de 2021.

17.234.948/0001-04

FG COMÉRCIO DE PNEUS EIRELI

R. Desembargador Clotário Portugal, 1997

**Anexo A | CENTRO - CEP: 86800-024
APUCARANA - PR**

FG COMERCIO DE PNEUS EIRELI

CNPJ 17.234.948/0001-04

Giovana Mendes Gonçalves

CPF: 113.832.259-82

RG: 12432057-7

Proprietária



8ª ALTERAÇÃO DO ATO CONSTITUTIVO**FG COMERCIO DE PNEUS EIRELI****CNPJ/MF: 17.234.948/0001-04 – NIRE: 41600203364**

GIOVANA MENDES GONÇALES, brasileira, solteira, nascida em 18/11/1997, empresaria, portadora da Cédula de Identidade Civil RG nº 12.432.057-7 SESP-PR, inscrita no CPF/MF sob o nº 113.832.259-82, residente e do na Rua Andorinhas, nº 72, Vila Vera Cruz, no Município de Apucarana, Estado do Paraná, CEP 86804-310, titular da EIRELI registrada sob o nome empresarial de FG COMERCIO DE PNEUS EIRELI, com sede e foro na Rua Uirapuru, n.º 1901, bairro Centro, no Município de Arapongas, Estado do Paraná, CEP 86701-010, com Ato Constitutivo arquivado na Junta Comercial do Paraná sob o nº 41600203364, em 22/11/2012 e no CNPJ sob nº 17.234.948/0001-04, resolve, através deste instrumento alterar seu Ato Constitutivo conforme as cláusulas a seguir estipulados:

CLAUSULA 1ª: Fica alterado o endereço da sociedade empresaria para a Rua Desembargador Clotário Portugal, n.º 1997-A, Centro, no município de Apucarana – PR, CEP 86800-024.

CLAUSULA 2ª: Acrescenta a atividade secundaria de - Outras atividades de prestação de serviços de informação não especificadas anteriormente – CNAE 6399-2/00, permanecendo o objeto social de “Comércio varejista de pneumáticos e câmaras-de-ar; de peças e acessórios novos para veículos automotores. Serviços de intermediação de vendas de pneumáticos de terceiros através de website contemplando serviços de cobrança, informações cadastrais e de apoio administrativo”.

CLAUSULA 3ª: A Titular GIOVANA MENDES GONÇALES passou a residir na rua Ponta Grossa, nº 1030 – Apto 1502 14º Andar – Edificio Imperador, Centro, Apucarana – PR, CEP 86800-030.

CLAUSULA 4ª: Fica alterado o foro para a comarca de Apucarana - PR

CLAUSULA 5ª: À vista da alteração ora ajusta, o Titular resolve consolidar o Ato Constitutivo, cujas clausulas passam a vigorar com a seguinte redação:

CONSOLIDAÇÃO DO ATO CONSTITUTIVO**FG COMERCIO DE PNEUS EIRELI****CNPJ/MF: 17.234.948/0001-04 – NIRE: 41600203364**

8ª ALTERAÇÃO DO ATO CONSTITUTIVO

FG COMERCIO DE PNEUS EIRELI

CNPJ/MF: 17.234.948/0001-04 – NIRE: 41600203364

GIOVANA MENDES GONÇALES, brasileira, solteira, nascida em 18/11/1997, empresaria, portadora da Cédula de Identidade Civil RG nº 12.432.057-7 SESP-PR, inscrita no CPF/MF sob o nº 113.832.259-82, residente e do rua Ponta Grossa, nº 1030 – Apto 1502 14º Andar – Edifício Imperador, Centro, Apucarana – PR, CEP 86800-030, titular da EIRELI registrada sob o nome empresarial de FG COMERCIO DE PNEUS EIRELI, com sede e foro na Rua Desembargador Clotario Portugal, n.º 1997-A, Centro, no município de Apucarana – PR, CEP 86800-024, com Ato Constitutivo arquivado na Junta Comercial do Paraná sob o nº 41600203364, em 22/11/2012 e no CNPJ sob nº 17.234.948/0001-04, consolida o Ato Constitutivo conforme as cláusulas e condições a seguir estipuladas:

CLAUSULA 1ª: A EIRELI, gira sob o nome empresarial de FG COMERCIO DE PNEUS EIRELI, com sede e foro na Rua Desembargador Clotario Portugal, n.º 1997-A, Centro, no município de Apucarana – PR, CEP 86800-024, podendo, a qualquer tempo, a critério de seu titular, abrir ou fechar filiais em qualquer parte do território nacional.

CLAUSULA 2ª: O prazo de duração da EIRELI é de tempo indeterminado, e o início das operações sociais, para todos os efeitos, é a data do registro de sua constituição em 22/11/2012. É garantida a continuidade da pessoa jurídica diante do impedimento por força maior ou impedimento temporário ou permanente do titular, podendo a empresa ser alterada para atender uma nova situação. O início de suas atividades tem por data 22/11/2012.

CLAUSULA 3ª: A empresa tem por objeto social: “Comércio varejista de pneumáticos e câmaras-de-ar; de peças e acessórios novos para veículos automotores. Serviços de intermediação de vendas de pneumáticos de terceiros através de website contemplando serviços de cobrança, informações cadastrais e de apoio administrativo”.

CLAUSULA 4ª: O capital social inteiramente subscrito e realizado em moeda corrente do país é de R\$ 100.000,00 (cem mil reais), dividido em 100.000 (cem mil) quotas no valor unitário de R\$ 1,00 (um real)

Titular	%	Quotas	Valor - R\$
GIOVANA MENDES GONÇALES	100%	100.000	100.000,00
TOTAL	100%	100.000	100.000,00

8ª ALTERAÇÃO DO ATO CONSTITUTIVO**FG COMERCIO DE PNEUS EIRELI****CNPJ/MF: 17.234.948/0001-04 – NIRE: 41600203364**

CLAUSULA 5ª: A responsabilidade de Titular é, limitada ao capital integralizado da empresa que será regida pelo regime jurídico da empresa limitada e supletivamente pela lei da Sociedade Anônima.

CLAUSULA 6ª: A Empresa é administrada individualmente pela Titular **GIOVANA MENDES GONÇALES**, a quem caberá dentre outras, a representação ativa e passiva, judicial e extrajudicial da empresa EIRELI, sendo a responsabilidade do titular, limitada ao capital integralizado.

CLAUSULA 7ª: A titular declara sob as penas da lei, que não está impedido, por lei especial, e nem condenado ou que se encontra sob os efeitos de condenação, que o proíba de exercer a administração desta EIRELI, bem como não está impedido, ou em virtude de condenação criminal, ou por se encontrar sob os efeitos dela, a pena que vede, ainda que temporariamente, o acesso a cargos públicos ou crime falimentar, de prevaricação, peita ou suborno, concussão, peculato, ou contra a economia popular, contra o sistema financeiro nacional, contra normas de defesa de concorrência, contra as relações de consumo, fé pública ou a propriedade. (Art. 1.011, § 1º, CC/2002).

CLAUSULA 8ª: A Titular poderá fazer ou deixar de fazer, uma retirada mensal a título de “pró-labore”, observadas as disposições regulamentares pertinentes.

CLAUSULA 9ª: Fica a EIRELI autorizada a realizar a distribuição antecipada de lucros do exercício com base em levantamento de balanço ou balancete intermediário, observada a reposição de lucros quando a distribuição afetar o capital social, conforme estabelece o artigo 1.059 da lei nº 10.406/2002.

CLAUSULA 10ª: O termino de cada exercício social será encerrado em 31 de dezembro do ano civil, com a apresentação do balanço patrimonial e resultado econômico do ano fiscal.

CLAUSULA 11ª: Fica declarado de que a empresa se enquadra na situação de Microempresa, nos termos do art. 3º, caput e parágrafos, da Lei Complementar nº 123, de 14 de dezembro de 2006.

8ª ALTERAÇÃO DO ATO CONSTITUTIVO**FG COMERCIO DE PNEUS EIRELI****CNPJ/MF: 17.234.948/0001-04 – NIRE: 41600203364**

CLAUSULA 12ª: Declara o Titular da EIRELI, para os devidos fins e efeitos de direito, que o mesmo não participa de nenhuma outra pessoa jurídica dessa modalidade.

CLAUSULA 13ª: Fica estabelecido que a EIRELI não terá conselho fiscal.

CLAUSULA 14ª: Fica eleito o foro de Apucarana, Estado do Paraná, para o exercício e o cumprimento dos direitos e obrigações resultantes deste contrato.

E, por assim terem justo e contratado, lavra, data e assina, o presente, elaborado em via única, para que valha na melhor forma do direito, sendo destinada ao registro e arquivamento na Junta Comercial do Paraná, obrigando-se fielmente por si e seus herdeiros a cumpri-lo em todos os seus termos.

Apucarana – PR, 12 de março de 2021.

GEOVANA MENDES
GONCALES:11383225982

Assinado de forma digital por
GEOVANA MENDES
GONCALES:11383225982
Dados: 2021.05.25 17:27:48 -03'00'

GIOVANA MENDES GONÇALES



MINISTÉRIO DA ECONOMIA
Secretaria Especial de Desburocratização, Gestão e Governo Digital
Secretaria de Governo Digital
Departamento Nacional de Registro Empresarial e Integração

ASSINATURA ELETRÔNICA

Certificamos que o ato da empresa FG COMERCIO DE PNEUS EIRELI consta assinado digitalmente por:

IDENTIFICAÇÃO DO(S) ASSINANTE(S)	
CPF	Nome
11383225982	GEOVANA MENDES GONCALES



CERTIFICO O REGISTRO EM 26/03/2021 10:56 SOB N° 20211598623.
PROTOCOLO: 211598623 DE 19/03/2021.
CÓDIGO DE VERIFICAÇÃO: 12102070987. CNPJ DA SEDE: 17234948000104.
NIRE: 41600203364. COM EFEITOS DO REGISTRO EM: 26/03/2021.
FG COMERCIO DE PNEUS EIRELI

LEANDRO MARCOS RAYSEL BISCAIA
SECRETÁRIO-GERAL
www.empresafacil.pr.gov.br

A validade deste documento, se impresso, fica sujeito à comprovação de sua autenticidade nos respectivos portais, informando seus respectivos códigos de verificação.

96352306205402661815-1
Autenticação Digital Código: 96352306205402661815-1
Selo Digital Tipo Normal C: AKD16938-HKVL;
Valor Total do Ato: R\$ 4,56
Data: 23/06/2020 11:22:19
CARTÓRIO

Cartório Azevedo Bastos
Av. Presidente Epitácio Pessoa - 1145
Baixo do Estado, João Pessoa - PB
(33) 3244-5404 - cartorio@azevedobastos.not.br
<https://azevedobastos.not.br>
CNU: 06.870-4

Bel. Valber Azevedo Miranda Cavalcanti
Titular
TJPB

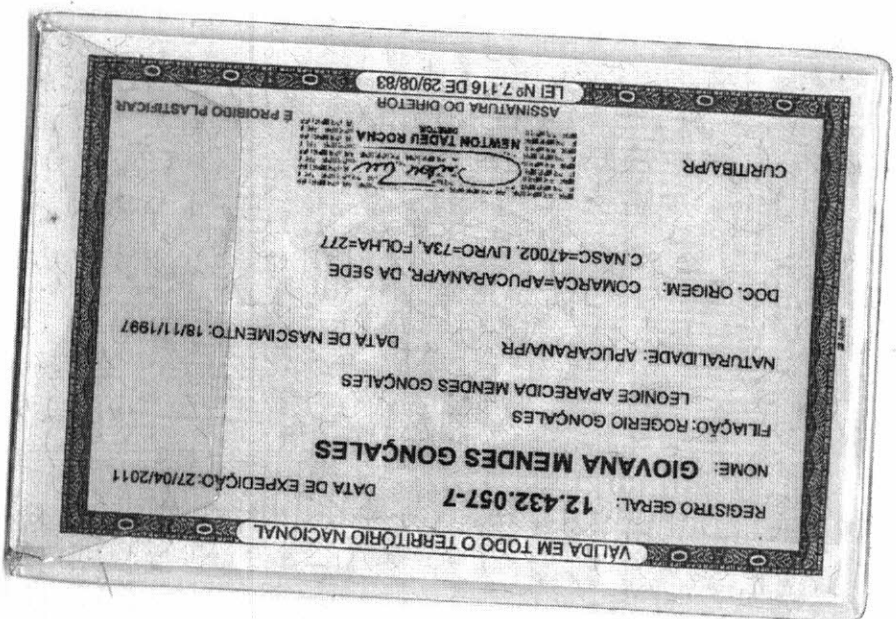

REPÚBLICA FEDERATIVA DO BRASIL
ESTADO DA PARAÍBA
CARTÓRIO AZEVEDO BASTOS
FUNDADO EM 1888
PRIMEIRO REGISTRO CIVIL DE NASCIMENTO E ÓBITOS E PRIVATIVO DE CASAMENTOS, INTERDIÇÕES E TUTELAS DA COMARCA DE
JOÃO PESSOA

Av. Epitácio Pessoa, 1145 Bairro dos Estados 58030-00, João Pessoa PB
Tel.: (83) 3244-5404 / Fax: (83) 3244-5484
http://www.azevedobastos.not.br
E-mail: cartorio@azevedobastos.not.br



DECLARAÇÃO DE SERVIÇO DE AUTENTICAÇÃO DIGITAL

O Bel. Válber Azevêdo de Miranda Cavalcanti, Oficial do Primeiro Registro Civil de Nascimentos e Óbitos e Privativo de Casamentos, Interdições e Tutelas com atribuição de autenticar e reconhecer firmas da Comarca de João Pessoa Capital do Estado da Paraíba, em virtude de Lei, etc...

DECLARA para os devidos fins de direito que, o documento em anexo identificado individualmente em cada Código de Autenticação Digital¹ ou na referida sequência, foi autenticado de acordo com as Legislações e normas vigentes².

DECLARO ainda que, para garantir transparência e segurança jurídica de todos os atos oriundos da atividade Notarial e Registral no Estado da Paraíba, foi instituído pela Lei nº 10.132, de 06 de novembro de 2013, a aplicação obrigatória de um Selo Digital de Fiscalização Extrajudicial em todos os atos de notas e registro, composto de um código único (por exemplo: Selo Digital: ABC12345-X1X2) e dessa forma, cada autenticação processada pela nossa Serventia pode ser verificada e confirmada tantas vezes quanto for necessário através do site do Tribunal de Justiça do Estado da Paraíba, endereço <https://corregedoria.tjpb.jus.br/selo-digital/>

A autenticação digital do documento faz prova de que, na data e hora em que ela foi realizada, a empresa FG COMERCIO DE PNEUS EIRELI tinha posse de um documento com as mesmas características que foram reproduzidas na cópia autenticada, sendo da empresa FG COMERCIO DE PNEUS EIRELI a responsabilidade, única e exclusiva, pela idoneidade do documento apresentado a este Cartório.

Esta DECLARAÇÃO foi emitida em **20/08/2020 17:14:54 (hora local)** através do sistema de autenticação digital do Cartório Azevedo Bastos, de acordo com o Art. 1º, 10º e seus §§ 1º e 2º da MP 2200/2001, como também, o documento eletrônico autenticado contendo o Certificado Digital do titular do Cartório Azevedo Bastos, poderá ser solicitado diretamente a empresa **FG COMERCIO DE PNEUS EIRELI** ou ao Cartório pelo endereço de e-mail autentica@azevedobastos.not.br

Para informações mais detalhadas deste ato, acesse o site <https://autdigital.azevedobastos.not.br> e informe o *Código de Autenticação Digital*.

Esta Declaração é válida por **tempo indeterminado** e está disponível para consulta em nosso site.

¹**Código de Autenticação Digital:** 96352306205402661815-1

²**Legislações Vigentes:** Lei Federal nº 8.935/94, Lei Federal nº 10.406/2002, Medida Provisória nº 2200/2001, Lei Federal nº 13.105/2015, Lei Estadual nº 8.721/2008, Lei Estadual nº 10.132/2013 e Provimento CGJ Nº 003/2014.

O referido é verdade, dou fé.

CHAVE DIGITAL

00005b1d734fd94f057f2d69fe6bc05b4e22b35ae7a1b8e76421e317b26331180be16a4f49b4d75a0ce2faffa9bf11154f0a86545d223a925fc2128fe497f705b742027da6f65c2b92a85d76e41464e4



Presidência da República
Casa Civil
Medida Provisória Nº 2.200-2,
de 24 de agosto de 2001.



MINISTÉRIO DA FAZENDA
Receita Federal
 Cadastro de Pessoas Físicas



COMPROVANTE DE INSCRIÇÃO

Número
113.832.259-82

Nome
GIOVANA MENDES GONCALES

Nascimento
18/11/1997

VÁLIDO SOMENTE COM COMPROVANTE DE IDENTIFICAÇÃO

CÓDIGO DE CONTROLE
4A76.E29B.EB19.F81F

A autenticidade deste comprovante deverá
 ser confirmada na Internet, no endereço

www.receita.fazenda.gov.br

Comprovante emitido pela
 Secretaria da Receita Federal do Brasil
 às 15:21:43 do dia 02/05/2014 (hora e data de Brasília)
 dígito verificador: 00



CARTÓRIO
 Autenticação Digital Código: 96352306209120414269-1
 Data: 23/06/2020 11:22:19
 Valor Total do Ato: R\$ 4,56
 Selo Digital Tipo Normal C: AKD16937-JBLA;



CNJ: 06.870-0

Cartório Azevêdo Bastos
 Av. Presidente Epitácio Pessoa - 1145
 Bairro dos Estados, João Pessoa - PB
 (83) 3244-5404 - cartorio@azevedobastos.not.br
<https://azevedobastos.not.br>

Bel. Válber Azevêdo de Miranda Cavalcanti
 Titular

TJPB



REPÚBLICA FEDERATIVA DO BRASIL
ESTADO DA PARAÍBA
CARTÓRIO AZEVEDO BASTOS
FUNDADO EM 1888

PRIMEIRO REGISTRO CIVIL DE NASCIMENTO E ÓBITOS E PRIVATIVO DE CASAMENTOS, INTERDIÇÕES E TUTELAS DA COMARCA DE JOÃO PESSOA

Av. Epitácio Pessoa, 1145 Bairro dos Estados 58030-00, João Pessoa PB
Tel.: (83) 3244-5404 / Fax: (83) 3244-5484
http://www.azevedobastos.not.br
E-mail: cartorio@azevedobastos.not.br



DECLARAÇÃO DE SERVIÇO DE AUTENTICAÇÃO DIGITAL

O Bel. Válber Azevêdo de Miranda Cavalcanti, Oficial do Primeiro Registro Civil de Nascimentos e Óbitos e Privativo de Casamentos, Interdições e Tutelas com atribuição de autenticar e reconhecer firmas da Comarca de João Pessoa Capital do Estado da Paraíba, em virtude de Lei, etc...

DECLARA para os devidos fins de direito que, o documento em anexo identificado individualmente em cada Código de Autenticação Digital* ou na referida sequência, foi autenticado de acordo com as Legislações e normas vigentes*.

DECLARO ainda que, para garantir transparência e segurança jurídica de todos os atos oriundos da atividade Notarial e Registral no Estado da Paraíba, foi instituído pela Lei Nº 10.132, de 06 de novembro de 2013, a aplicação obrigatória de um Selo Digital de Fiscalização Extrajudicial em todos os atos de notas e registro, composto de um código único (por exemplo: Selo Digital: ABC12345-X1X2) e dessa forma, cada autenticação processada pela nossa Serventia pode ser verificada e confirmada tantas vezes quanto for necessário através do site do Tribunal de Justiça do Estado da Paraíba, endereço <https://corregedoria.tjpb.jus.br/selo-digital/>

A autenticação digital do documento faz prova de que, na data e hora em que ela foi realizada, a empresa FG COMERCIO DE PNEUS EIRELI tinha posse de um documento com as mesmas características que foram reproduzidas na cópia autenticada, sendo da empresa FG COMERCIO DE PNEUS EIRELI a responsabilidade, única e exclusiva, pela idoneidade do documento apresentado a este Cartório.

Esta DECLARAÇÃO foi emitida em 20/08/2020 17:17:22 (hora local) através do sistema de autenticação digital do Cartório Azevedo Bastos, de acordo com o Art. 1º, 10º e seus §§ 1º e 2º da MP 2200/2001, como também, o documento eletrônico autenticado contendo o Certificado Digital do titular do Cartório Azevedo Bastos, poderá ser solicitado diretamente a empresa FG COMERCIO DE PNEUS EIRELI ou ao Cartório pelo endereço de e-mail autentica@azevedobastos.not.br

Para informações mais detalhadas deste ato, acesse o site <https://autdigital.azevedobastos.not.br> e informe o Código de Autenticação Digital..

Esta Declaração é válida por tempo indeterminado e está disponível para consulta em nosso site.

*Código de Autenticação Digital: 96352306209120414269-1

*Legislações Vigentes: Lei Federal nº 8.935/94, Lei Federal nº 10.406/2002, Medida Provisória nº 2200/2001, Lei Federal nº 13.105/2015, Lei Estadual nº 8.721/2008, Lei Estadual nº 10.132/2013 e Provimento CGJ N° 003/2014.

O referido é verdade, dou fé.

CHAVE DIGITAL

00005b1d734fd94f057f2d69fe6bc05b4e22b35ae7a1b8e76421e317b2633118aef34be5b5973ea00e2d65112cec8113c935c4f879600fab7a15fb0f71a5ab99b742027da6f65c2b92a85d76e41464e4



Presidência da República
Casa Civil
Medida Provisória Nº 2.200-2,
de 24 de agosto de 2001.





PODER JUDICIÁRIO,
ESTADO DO PARANÁ
PODER JUDICIÁRIO

FOLHA: 01 000418

Estado do Paraná JUIZO DE DIREITO DA COMARCA DE APUCARANA

CARTORIO DO DISTRIBUIDOR E ANEXOS

DAGMAR EDMILSON RIVELINI MARTINS
SERVENTUARIO TITULAR

MIRIAM S. M. FRANCHINI MARTINS
Funcionaria Juramentada

C E R T I D A D O

=====

EFEITOS CIVIS

CERTIFICO, que atendendo ao-----
pedido verbal de parte interessada e revendo em cartorio a meu cargo os
livros de distribuicoes de acoes CIVEIS, deles nao constatei existir
pedido de FALENCIA, CONCORDATA, RECUPERACAO JUDICIAL e RECUPERACAO
EXTRAJUDICIAL em que figura como requerente ou requerido F.G. COMERCIO DE
PNEUS EIRELI, CNPJ 17.234.948/0001-04-----

O REFERIDO E VERDADE E DOU FE.

APUCARANA, 21 DE JULHO DE 2.021

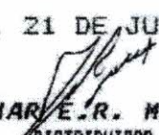
-DAGMAR E.R. MARTINS-
-DISTRIBUIDOR-

CÓD.: 7.06.032

Confira os dados do ato em: <https://selodigital.tjpb.jus.br> ou Consulte o Documento em: <https://azevedobastos.not.br/documento/96352207213140827636>



CARTÓRIO
Autenticação Digital Código: 96352207213140827636-1
Data: 22/07/2021 14:39:58
Valor Total do Ato: R\$ 4,66
Selo Digital Tipo Normal C: ALV11246-G1K6;



Cartório Azevêdo Bastos
Av. Presidente Epitácio Pessoa - 1145
Bairro dos Estado, João Pessoa - PB
(83) 3244-5404 - cartorio@azevedobastos.not.br
<https://azevedobastos.not.br>

Válber Azevêdo de M. Cavalcanti
Titular

TJPB



O presente documento digital foi conferido com o original e assinado digitalmente por DANILLO PINTO OLIVEIRA DE ALENCAR, em quinta-feira, 22 de julho de 2021 15:12:15 GMT-03:00, CNS: 06.870-0 - 1º OFICIO DE REGISTRO CIVIL DAS PESSOAS NATURAIS E TABELIONATO DE NOTAS/PB, nos termos da medida provisória N. 2.200-2 de 24 de agosto de 2001. Sua autenticidade deverá ser confirmada no endereço eletrônico www.cenad.org.br/autenticidade. O presente documento digital pode ser convertido em papel por meio de autenticação no Tabelionato de Notas. Provedimento nº 100/2020 CNJ - artigo 22.

REPÚBLICA FEDERATIVA DO BRASIL
ESTADO DA PARAÍBA
CARTÓRIO AZEVEDO BASTOS
FUNDADO EM 1888

PRIMEIRO REGISTRO CIVIL DE NASCIMENTO E ÓBITOS E PRIVATIVO DE CASAMENTOS, INTERDIÇÕES E TUTELAS DA COMARCA DE JOÃO PESSOA

Av. Epitácio Pessoa, 1145 Bairro dos Estados 58030-00, João Pessoa PB
Tel.: (83) 3244-5404 / Fax: (83) 3244-5484
<http://www.azevedobastos.not.br>
E-mail: cartorio@azevedobastos.not.br



DECLARAÇÃO DE SERVIÇO DE AUTENTICAÇÃO DIGITAL

O Bel. Válber Azevêdo de Miranda Cavalcanti, Oficial do Primeiro Registro Civil de Nascimentos e Óbitos e Privativo de Casamentos, Interdições e Tutelas com atribuição de autenticar e reconhecer firmas da Comarca de João Pessoa Capital do Estado da Paraíba, em virtude de Lei, etc...

DECLARO ainda que, para garantir transparência e segurança jurídica de todos os atos oriundos da atividade Notarial e Registral no Estado da Paraíba, foi instituído pela Lei nº 10.132, de 06 de novembro de 2013, a aplicação obrigatória de um Selo Digital de Fiscalização Extrajudicial em todos os atos de notas e registro, composto de um código único (por exemplo: Selo Digital: ABC12345-X1X2) e dessa forma, cada autenticação processada pela nossa Serventia pode ser verificada e confirmada tantas vezes quanto for necessário através do site do Tribunal de Justiça do Estado da Paraíba, endereço <https://corregedoria.tjpb.jus.br/selo-digital/>.

A autenticação digital do documento faz prova de que, na data e hora em que ela foi realizada, a empresa FG COMERCIO DE PNEUS EIRELI tinha posse de um documento com as mesmas características que foram reproduzidas na cópia autenticada, sendo da empresa FG COMERCIO DE PNEUS EIRELI a responsabilidade, única e exclusiva, pela idoneidade do documento apresentado a este Cartório.

Nesse sentido, declaro que a FG COMERCIO DE PNEUS EIRELI assumiu, nos termos do artigo 8º, §1º, do Decreto nº 10.278/2020, que regulamentou o artigo 3º, inciso X, da Lei Federal nº 13.874/2019 e o artigo 2º-A da Lei Federal 12.682/2012, a responsabilidade pelo processo de digitalização dos documentos físicos, garantindo perante este Cartório e terceiros, a sua autoria e integridade.

De acordo com o disposto no artigo 2º-A, §7º, da Lei Federal nº 12.682/2012, o documento em anexo, identificado individualmente em cada Código de Autenticação Digital¹ ou na referida sequência, poderá ser reproduzido em papel ou em qualquer outro meio físico.

Esta DECLARAÇÃO foi emitida em **22/07/2021 15:30:29 (hora local)** através do sistema de autenticação digital do Cartório Azevedo Bastos, de acordo com o Art. 1º, 10º e seus §§ 1º e 2º da MP 2200/2001, como também, o documento eletrônico autenticado contendo o Certificado Digital do titular do Cartório Azevedo Bastos, poderá ser solicitado diretamente a empresa FG COMERCIO DE PNEUS EIRELI ou ao Cartório pelo endereço de e-mail autentica@azevedobastos.not.br Para informações mais detalhadas deste ato, acesse o site <https://autdigital.azevedobastos.not.br> e informe o Código de Autenticação Digital

Esta Declaração é válida por **tempo indeterminado** e está disponível para consulta em nosso site.

¹Código de Autenticação Digital: 96352207213140827636-1

²Legislações Vigentes: Lei Federal nº 8.935/94, Lei Federal nº 10.406/2002, Medida Provisória nº 2200/2001, Lei Federal nº 13.105/2015, Lei Estadual nº 8.721/2008, Lei Estadual nº 10.132/2013, Provimento CGJ N° 003/2014 e Provimento CNJ N° 100/2020.

O referido é verdade, dou fé.

CHAVE DIGITAL

00005b1d734fd94f057f2d69fe6bc05b40893b8ccaf387f6dfe1b78c1e3b22b7db258e8ca6f0d016bf93105e14359d49e3283bc2ae63b7488cefa97ebf575abfb742027da6f65c2b92a85d76e41464e4



Presidência da República
Casa Civil
Medida Provisória Nº 2.200-2,
de 24 de agosto de 2001.





REPÚBLICA FEDERATIVA DO BRASIL

CADASTRO NACIONAL DA PESSOA JURÍDICA

NÚMERO DE INSCRIÇÃO 17.234.948/0001-04 MATRIZ	COMPROVANTE DE INSCRIÇÃO E DE SITUAÇÃO CADASTRAL	DATA DE ABERTURA 22/11/2012
NOME EMPRESARIAL FG COMERCIO DE PNEUS EIRELI		
TÍTULO DO ESTABELECIMENTO (NOME DE FANTASIA) *****	PORTE ME	
CÓDIGO E DESCRIÇÃO DA ATIVIDADE ECONÔMICA PRINCIPAL 45.30-7-05 - Comércio a varejo de pneumáticos e câmaras-de-ar		
CÓDIGO E DESCRIÇÃO DAS ATIVIDADES ECONÔMICAS SECUNDÁRIAS 45.30-7-03 - Comércio a varejo de peças e acessórios novos para veículos automotores 63.99-2-00 - Outras atividades de prestação de serviços de informação não especificadas anteriormente 74.90-1-04 - Atividades de intermediação e agenciamento de serviços e negócios em geral, exceto imobiliários 82.19-9-99 - Preparação de documentos e serviços especializados de apoio administrativo não especificados anteriormente 82.91-1-00 - Atividades de cobranças e informações cadastrais		
CÓDIGO E DESCRIÇÃO DA NATUREZA JURÍDICA 230-5 - Empresa Individual de Responsabilidade Limitada (de Natureza Empresári		
LOGRADOURO R DESEMBARGADOR CLOTARIO PORTUGAL	NÚMERO 1997	COMPLEMENTO ANEXO A
CEP 86.800-024	BAIRRO/DISTRITO CENTRO	MUNICÍPIO APUCARANA
UF PR		
ENDEREÇO ELETRÔNICO CONTABILDINO@GMAIL.COM	TELEFONE (43) 3162-1513	
ENTE FEDERATIVO RESPONSÁVEL (EFR) *****		
SITUAÇÃO CADASTRAL ATIVA	DATA DA SITUAÇÃO CADASTRAL 22/11/2012	
MOTIVO DE SITUAÇÃO CADASTRAL		
SITUAÇÃO ESPECIAL *****	DATA DA SITUAÇÃO ESPECIAL *****	

Aprovado pela Instrução Normativa RFB nº 1.863, de 27 de dezembro de 2018.

Emitido no dia 28/07/2021 às 10:25:18 (data e hora de Brasília).

Página: 1/1



MINISTÉRIO DA FAZENDA
Secretaria da Receita Federal do Brasil
Procuradoria-Geral da Fazenda Nacional

CERTIDÃO NEGATIVA DE DÉBITOS RELATIVOS AOS TRIBUTOS FEDERAIS E À DÍVIDA ATIVA DA UNIÃO

Nome: FG COMERCIO DE PNEUS EIRELI
CNPJ: 17.234.948/0001-04

Ressalvado o direito de a Fazenda Nacional cobrar e inscrever quaisquer dívidas de responsabilidade do sujeito passivo acima identificado que vierem a ser apuradas, é certificado que não constam pendências em seu nome, relativas a créditos tributários administrados pela Secretaria da Receita Federal do Brasil (RFB) e a inscrições em Dívida Ativa da União (DAU) junto à Procuradoria-Geral da Fazenda Nacional (PGFN).

Esta certidão é válida para o estabelecimento matriz e suas filiais e, no caso de ente federativo, para todos os órgãos e fundos públicos da administração direta a ele vinculados. Refere-se à situação do sujeito passivo no âmbito da RFB e da PGFN e abrange inclusive as contribuições sociais previstas nas alíneas 'a' a 'd' do parágrafo único do art. 11 da Lei nº 8.212, de 24 de julho de 1991.

A aceitação desta certidão está condicionada à verificação de sua autenticidade na Internet, nos endereços <<http://rfb.gov.br>> ou <<http://www.pgfn.gov.br>>.

Certidão emitida gratuitamente com base na Portaria Conjunta RFB/PGFN nº 1.751, de 2/10/2014.

Emitida às 08:42:20 do dia 08/06/2021 <hora e data de Brasília>.

Válida até 05/12/2021.

Código de controle da certidão: **16EB.590F.CEEC.E170**

Qualquer rasura ou emenda invalidará este documento.

A blue ink signature, appearing to be a stylized 'L' or similar character, is written vertically on the right side of the page.



Estado do Paraná
Secretaria de Estado da Fazenda
Receita Estadual do Paraná

000422

Certidão Negativa
de Débitos Tributários e de Dívida Ativa Estadual
Nº 024295925-03

Certidão fornecida para o CNPJ/MF: **17.234.948/0001-04**
Nome: **FG COMERCIO DE PNEUS EIRELI**

Ressalvado o direito da Fazenda Pública Estadual inscrever e cobrar débitos ainda não registrados ou que venham a ser apurados, certificamos que, verificando os registros da Secretaria de Estado da Fazenda, constatamos não existir pendências em nome do contribuinte acima identificado, nesta data.

Obs.: Esta Certidão engloba todos os estabelecimentos da empresa e refere-se a débitos de natureza tributária e não tributária, bem como ao descumprimento de obrigações tributárias acessórias.

Válida até 06/10/2021 - Fornecimento Gratuito

A autenticidade desta certidão deverá ser confirmada via Internet
www.fazenda.pr.gov.br



CERTIDÃO NEGATIVA

Número : 283681 / 2021.

SUELI APARECIDA DE FREITAS PEREIRA,
Secretaria da Fazenda da Prefeitura
Municipal de Apucarana
Estado do Paraná.

CERTIFICA, a vista das informações da Seção de DÍVIDA ATIVA, que o
Contribuinte abaixo:

Nome.....: FG COMERCIO DE PNEUS EIRELI
CPF / CNPJ: 17.234.948/0001-04
Endereço.....: RUA DES CLOTARIO PORTUGAL - Nº: 1997
Bairro.....: SEDE CENTRO
Município.....: APUCARANA Estado.: PR

Com cadastro Imobiliário e Mobiliário - NÃO CONSTA DÉBITO - até a
presente data. Ressalvando-se, eventuais débitos que possam ser apurados. Fica
reservado o direito da fazenda Municipal a qualquer tempo apurar débitos que
por ventura venham a ser apurados por meio de lançamentos anuais e/ou fiscalizações

Finalidade desta certidão: LICITAÇÃO.

Validade: 60 (sessenta) dias após sua emissão

Apucarana em, 08 de Junho de 2021.

** Documento emitido eletronicamente
Número de Autenticidade: 365034052365034
Para Consultar a autenticidade acesse www.apucarana.pr.gov.br

[Voltar](#)[Imprimir](#)

Certificado de Regularidade do FGTS - CRF

Inscrição: 17.234.948/0001-04
Razão Social: FG COMERCIO DE PNEUS EIRELI
Endereço: RUA UIRAPURU 1901 / CENTRO / ARAPONGAS / PR / 86701-010

A Caixa Econômica Federal, no uso da atribuição que lhe confere o Art. 7, da Lei 8.036, de 11 de maio de 1990, certifica que, nesta data, a empresa acima identificada encontra-se em situação regular perante o Fundo de Garantia do Tempo de Serviço - FGTS.

O presente Certificado não servirá de prova contra cobrança de quaisquer débitos referentes a contribuições e/ou encargos devidos, decorrentes das obrigações com o FGTS.

Validade: 19/04/2021 a 16/08/2021

Certificação Número: 2021041902353904483757

Informação obtida em 03/05/2021 15:11:19

A utilização deste Certificado para os fins previstos em Lei esta condicionada a verificação de autenticidade no site da Caixa:
www.caixa.gov.br



PODER JUDICIÁRIO
JUSTIÇA DO TRABALHO

CERTIDÃO NEGATIVA DE DÉBITOS TRABALHISTAS

Nome: FG COMERCIO DE PNEUS EIRELI (MATRIZ E FILIAIS)
CNPJ: 17.234.948/0001-04
Certidão n°: 18127826/2021
Expedição: 08/06/2021, às 08:30:06
Validade: 04/12/2021 - 180 (cento e oitenta) dias, contados da data de sua expedição.

Certifica-se que **FG COMERCIO DE PNEUS EIRELI (MATRIZ E FILIAIS)**, inscrito(a) no CNPJ sob o n° **17.234.948/0001-04**, **NÃO CONSTA** do Banco Nacional de Devedores Trabalhistas.

Certidão emitida com base no art. 642-A da Consolidação das Leis do Trabalho, acrescentado pela Lei n° 12.440, de 7 de julho de 2011, e na Resolução Administrativa n° 1470/2011 do Tribunal Superior do Trabalho, de 24 de agosto de 2011.

Os dados constantes desta Certidão são de responsabilidade dos Tribunais do Trabalho e estão atualizados até 2 (dois) dias anteriores à data da sua expedição.

No caso de pessoa jurídica, a Certidão atesta a empresa em relação a todos os seus estabelecimentos, agências ou filiais.

A aceitação desta certidão condiciona-se à verificação de sua autenticidade no portal do Tribunal Superior do Trabalho na Internet (<http://www.tst.jus.br>).

Certidão emitida gratuitamente.

INFORMAÇÃO IMPORTANTE

Do Banco Nacional de Devedores Trabalhistas constam os dados necessários à identificação das pessoas naturais e jurídicas inadimplentes perante a Justiça do Trabalho quanto às obrigações estabelecidas em sentença condenatória transitada em julgado ou em acordos judiciais trabalhistas, inclusive no concernente aos recolhimentos previdenciários, a honorários, a custas, a emolumentos ou a recolhimentos determinados em lei; ou decorrentes de execução de acordos firmados perante o Ministério Público do Trabalho ou Comissão de Conciliação Prévia.



RECEITA ESTADUAL

PARANÁ
GOVERNO DO ESTADO
SECRETARIA DA FAZENDA

000426

Comprovante de Inscrição Cadastral - CICAD

Inscrição no CAD/ICMS	Inscrição CNPJ	Início das Atividades
90614897-86	17.234.948/0001-04	12/2012

Empresa / Estabelecimento	
Nome Empresarial	FG COMERCIO DE PNEUS EIRELI
Título do Estabelecimento	
Endereço do Estabelecimento	RUA DESEMBARGADOR CLOTARIO PORTUGAL, 1997, A - CENTRO - CEP 86800-024
	FONE: (43) 3122-0619
Município de Instalação	APUCARANA - PR, DESDE 06/2021 (Estabelecimento Matriz)

Qualificação	
Situação Atual	ATIVO - REGIME NORMAL / NORMAL - DIA 12 DO MES+1, DESDE 01/2019
Natureza Jurídica	230-5 - EMPRESA INDIVIDUAL DE RESPONSABILIDADE LIMITADA (EIRELI)
Atividade Econômica Principal do Estabelecimento	4530-7/05 - COMERCIO A VAREJO DE PNEUMATICOS E CAMARAS-DE-AER
Atividade(s) Econômica(s) Secundária(s) do Estabelecimento	4530-7/03 - COMERCIO A VAREJO DE PECAS E ACESSORIOS NOVOS PARA VEICULOS AUTOMOTORES

Quadro Societário			
Tipo	Inscrição	Nome Completo / Nome Empresarial	Qualificação
CPF	113.832.259-82	GIOVANA MENDES GONCALES	TITULAR PESSOA FÍSICA

Este CICAD tem validade até 08/08/2021.

Os dados cadastrais deste estabelecimento poderão ser confirmados via Internet www.fazenda.pr.gov.br



Estado do Paraná
Secretaria de Estado da Fazenda
Receita Estadual do Paraná

CAD/ICMS Nº 90614897-86

Emitido Eletronicamente via Internet
09/07/2021 9:18:26



Dados transmitidos de forma segura
Tecnologia CELEPAR



Governo do Estado do Paraná
Secretaria da Micro e Pequena Empresa
Junta Comercial do Estado do Paraná



CERTIDÃO SIMPLIFICADA

Sistema Nacional de Registro de Empresas Mercantis - SINREM

Certificamos que as informações abaixo constam dos documentos arquivados nesta Junta Comercial e são vigentes na data da sua expedição.

Nome Empresarial: FG COMERCIO DE PNEUS EIRELI			Protocolo: PRC2107502675	
Natureza Jurídica: Empresa Individual de Responsabilidade Limitada (de Natureza Empresária)				
NIRE (Sede) 41600203364	CNPJ 17.234.948/0001-04	Arquivamento do Ato Constitutivo 22/11/2012	Início de Atividade 22/11/2012	
Endereço Completo Rua DESEMBARGADOR CLOTARIO PORTUGAL, Nº 1997, ANEXO A CENTRO - Apucarana/PR - CEP 86800-024				
Objeto COMERCIO VAREJISTA DE PNEUMATICOS E CAMARAS-DE-AER DE PECAS E ACESSORIOS NOVOS PARA VEICULOS AUTOMOTORES. SERVICOS DE INTERMEDIACAO DE VENDAS DE PNEUMATICOS DE TERCEIROS ATRAVES DE WEBSITE CONTEMPLANDO SERVICOS DE COBRANCA, INFORMACOES CADASTRAIS E DE APOIO ADMINISTRATIVO				
Capital R\$ 100.000,00 (cem mil reais) Capital Integralizado R\$ 100.000,00 (cem mil reais)		Porte ME (Microempresa)	Prazo de Duração Indeterminado	
Titular Nome GIOVANA MENDES GONCALES	CPF 113.832.259-82	Administrador S	Início do Mandato 22/11/2012	Término do Mandato
Dados do Administrador Nome GIOVANA MENDES GONCALES	CPF 113.832.259-82	Início do Mandato 28/05/2015	Término do Mandato	
Último Arquivamento Data 26/03/2021	Número 20211598623	Ato/eventos 002 / 051 - CONSOLIDAÇÃO DE CONTRATO/ESTATUTO	Situação ATIVA Status SEM STATUS	

Esta certidão foi emitida automaticamente em 12/07/2021, às 10:45:00 (horário de Brasília).
Se impressa, verificar sua autenticidade no <https://www.empresafacil.pr.gov.br>, com o código GK1XAG1Z.



PRC2107502675





ESTADO DO PARANÁ
PREFEITURA MUNICIPAL DE
APUCARANA
SECRETARIA MUNICIPAL DA
FAZENDA

Empresa ▶▶ **Fácil**

ALVARÁ DE LICENÇA - LOCALIZAÇÃO E FUNCIONAMENTO

Número: 36116

Nome Fantasia: FG PNEUS

Razão Social: FG COMERCIO DE PNEUS EIRELI

CNPJ: 17.234.948/0001-04

Inscrição Municipal: 36116

Atividade Principal: 4530-7/05 - Comércio a varejo de pneumáticos e câmaras-de-ar (Não exerce no endereço)

Atividade (CNAE) 4530-7/05 Comércio a varejo de pneumáticos e câmaras-de-ar 8219-9/99 Preparação de documentos e serviços especializados de apoio administrativo não especificados anteriormente 7490-1/04 Atividades de intermediação e agenciamento de serviços e negócios em geral, exceto imobiliários 4530-7/03 Comércio a varejo de peças e acessórios novos para veículos automotores 6399-2/00 Outras atividades de prestação de serviços de informação não especificadas anteriormente 8291-1/00 Atividades de cobrança e informações cadastrais

Município: Apucarana **Endereço:** RUA DESEMBARGADOR CLOTARIO PORTUGAL, 1997, ANEXO A, CENTRO

CEP: 86800024

Local e data: Apucarana, sexta, 16 de abril de 2021

Vencimento: sábado, 16 de abril de 2022

SECRETARIO DA FAZENDA

Secretaria Municipal da Fazenda

Observação

Código de Autenticidade: **21DHUBGSUQ**

"EMITIDO PELO FUNCIONÁRIO REGINALDO GABRIEL DOS SANTOS"

Esse documento deverá permanecer exposto em local visível no estabelecimento empresarial

ATESTADO DE CAPACIDADE TÉCNICA

Atestamos, a pedido da interessada e para fins de prova, aptidão de desempenho e atestado de fornecimento dos objetos contido na ata de fornecimento 071/2018, Pregão Presencial 218/2016, que a empresa **FG CONVENIENCIA E SERVIÇOS EIRELI - ME**, inscrita no CNPJ sob o nº 17.234.948/0001-04, estabelecida na Rua Uirapuru, nº 1901, bairro Centro, na cidade de Arapongas, Estado do Paraná, entregou a esta empresa os objetos abaixo discriminados, sem nenhum ato que desabone a conduta idônea.

Item	Especificação	Qtd.	Und.	Marca	Preço Unitário	Preço Total
1	Câmara de ar nova para pneu aro 16.	32	Unidad e	RS/RS	R\$ 38,00	R\$ 1.216,00
2	Pneu novo 14-00x24 16 lonas p/c- sgg 2ª.	4	Unidad e	TITAN/ROA D GDER	R\$ 2.190,00	R\$ 8.760,00
3	Pneu novo 165x70x13 79T - S/C, 7,4 mm mínimo de sulco radial.	126	Unidad e	BRIDGESTO NE/POTENA	R\$ 174,00	R\$ 21.924,00
5	Pneu novo 265x75x16 123/120 R M+S 10MM mínimo de sulco.	4	Unidad e	FIRESTONE/ DESTINATI ON	R\$ 595,00	R\$ 2.380,00
7	Protetor de pneu novo para roda aro-16.	12	Unidad e	CARRETEIR O	R\$ 18,00	R\$ 216,00
10	Pneu novo 215x80x16 107, 10 mm mínimo de sulco, radial.	12	Unidad e	FIRESTONE/ DESTINATI ON	R\$ 420,00	R\$ 5.040,00
12	Pneu novo 120x80x18 M/C-625.	12	Unidad e	TECHNIC/LI ON	R\$ 182,00	R\$ 2.184,00
17	Câmara de ar nova para pneu aro 24.	6	Unidad e	RS/RS	R\$ 170,00	R\$ 1.020,00
TOTAL MÁXIMO ESTIMADO						R\$ 42.740,00

Registramos, ainda, que os materiais acima referidos apresentaram bom desempenho operacional, tendo a empresa cumprido fielmente com suas obrigações, nada constando que a desabone técnica e comercialmente, até a presente data.

Londrina, em 13 de Abril de 2018.

Sergio Claudio Martins
CPE nº 564.519.469-15





EFEITURA DO MUNICÍPIO DE ARAPONGAS – ESTADO DO PARANÁ
 SECRETARIA MUNICIPAL DE ADMINISTRAÇÃO - SEMAD
 GERÊNCIA DE LICITAÇÕES – CNPJ 76.958.966-0001-06
 Rua Garças, 750 – Centro – CEP 86700-285
 Fone (43) 3902-1052
 www.arapongas.pr.gov.br e-mail: licitacao.pregao@arapongas.pr.gov.br

ATESTADO DE CAPACIDADE TÉCNICA 015/2018

A Prefeitura do Município de Arapongas, Estado do Paraná, inscrita no CNPJ sob o nº 76.958.966/0001-06, sediada na Rua das Garças nº 750, Centro, atesta para os devidos fins de direito e a quem possa interessar, que a empresa **FG CONVENIÊNCIA E SERVIÇO EIRELI - ME**, inscrita no CNPJ/MF 17.234.948/0001-04, com sede à RUA Uirapuru, 1901, Centro, Arapongas - PR, que após análise ao Protocolo n.º 28353 datado de 31/10/2018 e do parecer técnico da Diretoria de Compras com relação ao **P.A nº 072/2018 – Pregão nº 043/2018 – Contrato nº 289/2018**, que forneceu pneus, câmaras de ar e protetores..

Declaramos que até o presente momento a empresa cumpriu com os seus deveres e obrigações contratuais, não tendo, até a presente data, nenhum motivo que desabone sua conduta e idoneidade.

Por ser a mais pura expressão da verdade firmamos o presente na forma da lei em vigor possuindo validade de 01(um) ano contados da assinatura deste termo.

Termos em que firma-se o presente.

Arapongas, 13 de novembro de 2018.

Nayara Garcia
 Nayara Garcia
 SEMAD/LICITAÇÃO

1



CARTÓRIO
 Autenticação Digital Código: 96352306209986456809-2
 Data: 23/06/2020 11:22:18
 Valor Total do Ato: R\$ 4,56
 Selo Digital Tipo Normal C: AKD16934-X4N5;



CNPJ: 06.870-0

Cartório Azevêdo Bastos
 Av. Presidente Epitácio Pessoa - 1145
 Bairro dos Estado, João Pessoa - PB
 (83) 3244-5404 - cartorio@azevedobastos.net.br
 https://azevedobastos.net.br

Bel. Válber Azevêdo de Miranda Cavalcanti
 Titular

TJPB





Transportadora Carvalho e Dario Ltda

Av. Maracanã, nº 678 – Vila Industrial - Arapongas

Cep: 86706-000 / Fone:(43)3274-0198

A Comissão de Licitação

ATESTADO DE CAPACIDADE TÉCNICA

Atestamos para os devido fins, a quem possa interessar que a empresa F.G. Conveniência e Serviços Eireli – ME, inscrita no CNPJ sob nº 17.234.948/0001-04, com sede à Rua Uirapuru, nº 1901, Centro, CEP: 86.701-010, em Arapongas – PR, executou/está executando serviços de manutenção, preventiva e corretiva, com aplicação e fornecimento de peças, lubrificantes, filtros, pneus, câmaras de ar, baterias à frota de veículos desta empresa, Transportadora Carvalho e Dario Ltda, CNPJ sob nº 15.674.448/0001-68, localizada Av. Maracanã, 678, Vila Industrial em Arapongas – Paraná, Fone:(43)3274-0198.

Produto	Marca	Modelo
Pneu 225/75R16C	BRIDGESTONE	DURAVIS
Pneu 175/70R13	FUZION	FUZION
Pneu 175/70R14	FUZION	FUZION
Pneu 185R14	FIRESTONE	CV5000
Protetores aro 16	K-RUBBER	CARRETEIRO ARO 16
Pneu 175/70R14 88T	FIRESTONE	F700
Pneu 1000R20 Misto	BRIDGESTONE	M840
Protetores aro 20	K-RUBBER	CARRETEIRO ARO 20
Pneu 1000R20 Borrachudo	FIRESTONE	T546
Pneu 215/80R16	FIRESTONE	DESTINATION
Pneu 1000R20 Liso	FIRESTONE	FS557
Pneu 1000/20 Liso - Comum	GOODYEAR	G8
Pneu 275/80 R22,5 Liso	BRIDGESTONE	DAYTON
Pneu 215/75 R17,5 Liso	FIRESTONE	FS557
Pneu 215/75 R17,5 Borrachudo	BRIDGESTONE	M814
750-16 Borrachudo	GOODYEAR	CT160

Atestamos ainda, que até a presente data, a empresa cumpriu satisfatoriamente com a pontualidade, qualidade e lisura, não havendo nenhum fato que desabone sua conduta e responsabilidade para com as obrigações assumidas.

Arapongas - PR, 16 de abril de 2018.

Tab. GRASSANO 

Nome: William Kleber Dario

CPF: 031.648.589-65

Sócio - Proprietário



CARTÓRIO
Autenticação Digital Código: 96352306209986456809-3
Data: 23/06/2020 11:22:18
Valor Total do Ato: R\$ 4,56
Selo Digital Tipo Normal C: AKD16935-6SSO;



Cartório Azevedo Bastos
Av. Presidente Epitácio Pessoa - 1146
Bairro dos Estados, João Pessoa - PB
(83) 3244-5494 - cartorio@azevedobastos.net.br
https://azevedobastos.net.br

Bel. Váber Azevedo Miranda Cavalcanti
Titular

TJ/PB





Consulte esse selo em <http://funarpen.com.br>
FUNARPEN - SELLO DIGITAL Nº aahsd.yarq.vrowo - Xcclw.tzbr
LIGIA REBEKA DE AMORADE - ESCRIVENTE JURAMENTADA



EM TESTE DA VERDADE
Arapongas, 19 de Junho de 2018
A QUAL CONFERE COM O PADRÃO DEPOSITADO EM CARTÓRIO
[7MS15S0]-WILLIAM KIEBER DARIO
RECONHEÇO por SEMELHANÇA (CN 11.6.3.1) a(s) firma(s) de:
Comarca de Arapongas-PR - Av. Arapongas, 342 - FONE:(43) 3055-1068
1º TABELIONATO - RICARDO ANTONIOLI GRASSANO

Documento Autenticado Digitalmente de acordo com os artigos 1º, 3º e 7º inc. V 8º, 41 e 52 da Lei Federal 8.935/1994 e Art. 6 Inc. XII da Lei Estadual 8.721/2008 autêntico a presente imagem digitalizada, reprodução fiel do documento apresentado e conferido neste ato. O referido é verdade. Dou fé. ***** Confira os dados do ato em: <https://selodigital.tjpb.jus.br> ou Consulte o Documento em: <https://azevedobastos.not.br/documento/96352306209986456809>

[Handwritten signature]



CARTÓRIO
Autenticação Digital Código: 96352306209986456809-4
Data: 23/06/2020 11:22:18
Valor Total do Ato: R\$ 4,56
Selo Digital Tipo Normal C: AKD16936-JWCG;



Cartório Azevedo Bastos
Av. Presidente Eptácio Pessoa - 1145
Bairro dos Estado, João Pessoa - PB
(83) 3244-5404 - cartorio@azevedobastos.not.br
<https://azevedobastos.not.br>



Bel. Válber Azevedo Miranda Cavalcanti
Titular

TJPB



REPÚBLICA FEDERATIVA DO BRASIL
ESTADO DA PARAÍBA
CARTÓRIO AZEVEDO BASTOS
FUNDADO EM 1888

PRIMEIRO REGISTRO CIVIL DE NASCIMENTO E ÓBITOS E PRIVATIVO DE CASAMENTOS, INTERDIÇÕES E TUTELAS DA COMARCA DE
JOÃO PESSOA

Av. Epitácio Pessoa, 1145 Bairro dos Estados 58030-00, João Pessoa PB
Tel.: (83) 3244-5404 / Fax: (83) 3244-5484
http://www.azevedobastos.not.br
E-mail: cartorio@azevedobastos.not.br



DECLARAÇÃO DE SERVIÇO DE AUTENTICAÇÃO DIGITAL

O Bel. Válber Azevêdo de Miranda Cavalcanti, Oficial do Primeiro Registro Civil de Nascimentos e Óbitos e Privativo de Casamentos, Interdições e Tutelas com atribuição de autenticar e reconhecer firmas da Comarca de João Pessoa Capital do Estado da Paraíba, em virtude de Lei, etc...

DECLARA para os devidos fins de direito que, o documento em anexo identificado individualmente em cada Código de Autenticação Digital' ou na referida sequência, foi autenticado de acordo com as Legislações e normas vigentes³.

DECLARO ainda que, para garantir transparência e segurança jurídica de todos os atos oriundos da atividade Notarial e Registral no Estado da Paraíba, foi instituído pela da Lei Nº 10.132, de 06 de novembro de 2013, a aplicação obrigatória de um Selo Digital de Fiscalização Extrajudicial em todos os atos de notas e registro, composto de um código único (por exemplo: Selo Digital: ABC12345-X1X2) e dessa forma, cada autenticação processada pela nossa Serventia pode ser verificada e confirmada tantas vezes quanto for necessário através do site do Tribunal de Justiça do Estado da Paraíba, endereço <https://corregedoria.tjpb.jus.br/selo-digital/>

A autenticação digital do documento faz prova de que, na data e hora em que ela foi realizada, a empresa FG COMERCIO DE PNEUS EIRELI tinha posse de um documento com as mesmas características que foram reproduzidas na cópia autenticada, sendo da empresa FG COMERCIO DE PNEUS EIRELI a responsabilidade, única e exclusiva, pela idoneidade do documento apresentado a este Cartório.

Esta DECLARAÇÃO foi emitida em **21/08/2020 09:14:50 (hora local)** através do sistema de autenticação digital do Cartório Azevêdo Bastos, de acordo com o Art. 1º, 10º e seus §§ 1º e 2º da MP 2200/2001, como também, o documento eletrônico autenticado contendo o Certificado Digital do titular do Cartório Azevêdo Bastos, poderá ser solicitado diretamente a empresa **FG COMERCIO DE PNEUS EIRELI** ou ao Cartório pelo endereço de e-mail autentica@azevedobastos.not.br

Para informações mais detalhadas deste ato, acesse o site <https://autdigital.azevedobastos.not.br> e informe o *Código de Autenticação Digital*.

Esta Declaração é válida por **tempo indeterminado** e está disponível para consulta em nosso site.

¹**Código de Autenticação Digital:** 96352306209986456809-1 96352306209986456809-4

²**Legislações Vigentes:** Lei Federal nº 8.935/94, Lei Federal nº 10.406/2002, Medida Provisória nº 2200/2001, Lei Federal nº 13.105/2015, Lei Estadual nº 8.721/2008, Lei Estadual nº 10.132/2013 e Provimento CGJ Nº 003/2014.

O referido é verdade, dou fé.

CHAVE DIGITAL

00005b1d734fd94f057fd69fe6bc05bbc01ecaf2edc963791491779e97c4601f30529ca1ab6ab7a4d61b92663022164d9be2363db9b18d8f32e508f7e066e28b742027da6f65c2b92a85d76e41464e4



Presidência da República
Casa Civil
Medida Provisória Nº 2.200-2,
de 24 de agosto de 2001.





PREGÃO ELETRÔNICO Nº 113/2021

PROPOSTA FINAL E DOC. TÉCNICO

FG COMERCIO DE PNEUS EIRELI
CNPJ nº 17.234.948/0001-04

FG COMERCIO DE PNEUS EIRELI

R DESEMBARGADOR CLOTARIO PORTUGAL, 1997, CENTRO - CEP: 86.800-024 - ANEXO A - APUCARANA - PR.
 CNPJ: 17.234.948/0001-04 IE: 9061489786
 TELEFONE: (43) 3122-0619 E-MAIL: FG.LICITA@HOTMAIL.COM

EDITAL DE PREGÃO Nº 113/2021
 PROCESSO ADMINISTRATIVO Nº 497/2021
 MODALIDADE: PREGÃO ELETRÔNICO
 TIPO: MENOR PREÇO POR ITEM UNITÁRIO

PROPOSTA DE PREÇO READEQUADA

Apresentamos e submetemos à apreciação de V. Sª. nossa proposta de preços relativa ao Pregão em epígrafe

RAZÃO SOCIAL: FG COMERCIO DE PNEUS EIRELI	
ENDEREÇO: R DESEMBARGADOR CLOTARIO PORTUGAL, 1997, CENTRO - CEP: 86.800-024 - ANEXO A - APUCARANA - PR.	
CNPJ: 17.234.948/0001-04	IE: 9061489786
E-MAIL: fg.licita@gmail.com	TELEFONE: (43)3122-0619
Dados Bancários : Banco Sicoob , Ag: 4374, C/C: 16232-9	
RESPONSÁVEL LEGAL: Giovana Mendes Gonçalves	
RG: 12432057-7	CPF: 113.832.259-82

OBJETO: REGISTRO DE PREÇOS para futura eventual aquisição de pneus, bico, manchões, roda de aço, câmaras de ar, reparos para pneus e protetores, para veículos e máquinas da frota municipal

A empresa FG COMERCIO DE PNEUS EIRELI, estabelecida na R DESEMBARGADOR CLOTARIO PORTUGAL, 1997, CENTRO, CEP: 86.800-024 - ANEXO A, APUCARANA - PR, TELEFONE: (43) 3122-0619, E-MAIL FG.LICITA@HOTMAIL.COM, inscrita no CNPJ sob nº 17.234.948/0001-04 IE 9061489786, neste ato representada por Giovana Mendes Gonçalves, proprietária, RG 12432057-7 CPF 113.832.259-82, RUA PONTA GROSSA, N° 1030, CEP 86800-030, APAT. 1502 14 ANDAR, APUCARANA/PR, vem por meio desta, apresentar Proposta de Preços ao Edital de Pregão Eletrônico nº 113/2021 em epígrafe que tem por objeto a Implantação de REGISTRO DE PREÇOS para futura eventual aquisição de pneus, bico, manchões, roda de aço, câmaras de ar, reparos para pneus e protetores, para veículos e máquinas da frota municipal, em atendimento a as Secretarias e Departamentos do Município, conforme segue:

Item	Descrição	Und.	Qtd	Marca	Modelo	Valor Unitário	Valor Total
28	PNEU 14.00-24, CONSTRUÇÃO DIAGONAL, CÓDIGO DE APLICAÇÃO G2, CAPACIDADE DE CARGA MINIMA 3650 KG, LARGURA DE SECAO MINIMA 362 MM E DIAMETRO TOTAL 1.348 MM, COM 16 LONAS. PRAZO DE GARANTIA MINIMO DE 5 ANOS. (PNEU NOVO, NAO REMANUFATURADO, NAO RECAUCHUTADO E NAO REMOLDADO).	Unid	25	CENTURY	G2/L2 16L	3.300,00	82.500,00
30	PNEU 17.5R25, CONSTRUÇÃO RADIAL, 16 LONAS, DESENHO L3, PROFUNDIDADE DE SULCO MINIMA DE 25MM, CAPACIDADE DE CARGA E VELOCIDADE MINIMA DE 7000 KG (176 A2), PRAZO DE GARANTIA MINIMO DE 5 ANOS, (PNEU NOVO, NAO REMANUFATURADO, NAO RECAUCHUTADO E NÃO REMOLDADO).	Unid	6	WESTLAKE	CB760 16L	7.400,00	44.400,00
49	PNEU NOVO 185 R-14	Unid	30	WESTLAKE	H188 102/100R	391,00	11.730,00
54	PNEU NOVO 215/75 R 17,5 12 LONAS MISTO TERRA/ASFALTO, PARA EIXOS DIRECIONAIS E LIVRES, COM PROFUNDIDADE DE SULCO NO MÍNIMO DE 14MM, COM CAPACIDADE DE CARGA 116/124 E CÓDIGO DE VELOCIDADE K	Unid	40	WESTLAKE	CM988	799,00	31.960,00
TOTAL							R\$ 170.590,00
VALOR TOTAL DA PROPOSTA			R\$ 170.590,00	Cento e setenta mil e quinhentos e noventa reais			

A validade desta proposta é de 60 (sessenta) dias corridos, contados da data da abertura da sessão pública de PREGÃO ELETRÔNICO.

Recebimento Provisório: A partir da data da entrega do objeto solicitado, o Responsável Técnico do Departamento solicitante e fiscal da Ata de Registro de Preços, responsável pelo Recebimento da Secretaria Municipal de Saúde terá um prazo de 3 (três) dias para conferência da Nota Fiscal, data de validade dos produtos, lote, quantidade, bem como verificar a conformidade do equipamento/produto com o solicitado na Nota de Empenho. Caso ocorram divergências entre o bem solicitado e o entregue, o fiscal da Ata de Registro de Preços deverá rejeitá-lo e solicitar a reposição num prazo de 3 (três) dias contados do recebimento da notificação formal pela Contratada.

Os pagamentos serão efetuados em até 30 (trinta) dias, contados a partir da apresentação da Nota Fiscal, acompanhada pela ordem de serviços (quando houver), devidamente assinada pelo fiscal designado pelo Município e acompanhada ainda das CND's FGTS, TRABALHISTA e FEDERAL e após o recebimento definitivo do objeto, através de transferência eletrônica para a conta bancária DA CONTRATADA indicada pela mesma.

O prazo de execução do objeto dos referidos itens serão de 12 (doze) meses, contados a partir da data da assinatura do contrato.

GEOVANA MENDES
 GONCALES:113832
 25982

Assinado de forma digital por
 GEOVANA MENDES
 GONCALES:1138325982
 Dados: 2021.08.06 15:25:26 -03'00'

FG COMERCIO DE PNEUS EIRELI

R DESEMBARGADOR CLOTARIO PORTUGAL, 1997, CENTRO - CEP: 86.800-024 - ANEXO A - APUCARANA - PR.
CNPJ: 17.234.948/0001-04 IE: 9061489786
TELEFONE: (43) 3122-0619 E-MAIL: FG.LICITA@HOTMAIL.COM

Os pneus são originais de fábrica, NOVOS, que não sofreram uso, nem foram submetidos a qualquer tipo de reforma e não apresentam sinais de envelhecimento nem deteriorações, não se admitindo em hipótese alguma materiais reconicionados, manufaturados, remodelados e/ou reciclados.

Os pneus possuem garantia contra defeitos de fabricação ou mau desempenho, sendo de 05 (cinco) anos. A garantia dos materiais deverá abranger defeitos de fabricação, funcionamento ou possíveis falhas que possam surgir com o uso dos materiais, durante o período de garantia, o município não efetuará nenhum tipo de pagamento a título de deslocamento de pessoal, veículo, transporte, taxas, hospedagem, peças, fretes e mão de obra. A garantia não abrangerá danos por dolo, imperícia ou mau uso por parte do Município.

Os encargos e custos adicionais, tributos, despesas pessoais, insumos, seguros, transportes, danos materiais e a terceiro, inclusive o frete, e outras despesas que ensejam sobre o fornecimento do objeto correrão pelas expeças do proponente licitante vencedor, ficando o Município isento de quaisquer responsabilidade decorrente da entrega do objeto, bem como de possíveis fatos supervenientes ou de força maior.

Os pneus possuem certificação do INMETRO (Instituto Nacional de Metrologia, Qualidade e Tecnologia).

Apucarana / Pr, 06 de agosto de 2021.

GEOVANA MENDES
 GONCALES:1138322598
 2

Assinado de forma digital por
 GEOVANA MENDES
 GONCALES:11383225982
 Dados: 2021.08.06 15:25:38 -03'00'

FG COMERCIO DE PNEUS EIRELI
 CNPJ: 17.234.948/0001-04
 Nome: Giovana Mendes Gonçalves
 CPF: 113.832.259-82
 R.G.: 12432057-7 SSPR
 Proprietaria

Dados do responsável pela assinatura do contrato:

Nome: Giovana Mendes Gonçalves	Estado civil: Solteira
Nacionalidade: Brasileira	R.G.: 12432057-7 SSPR
Profissão: Empresária	
CPF: 113.832.259-82	

FG COMERCIO DE PNEUS EIRELI

R DESEMBARGADOR CLOTARIO PORTUGAL, 1997, CENTRO - CEP: 86.800-024 - ANEXO A - APUCARANA - PR.
 CNPJ: 17.234.948/0001-04 IE: 9061489786
 TELEFONE: (43) 3122-0619 E-MAIL: FG.LICITA@HOTMAIL.COM

EDITAL DE PREGÃO Nº 113/2021
 PROCESSO ADMINISTRATIVO Nº 497/2021
 MODALIDADE: PREGÃO ELETRÔNICO
 TIPO: MENOR PREÇO POR ITEM UNITÁRIO

PROPOSTA DE PREÇO READEQUADA

Apresentamos e submetemos à apreciação de V. Sª. nossa proposta de preços relativa ao Pregão em epígrafe

RAZÃO SOCIAL: FG COMERCIO DE PNEUS EIRELI	
ENDEREÇO: R DESEMBARGADOR CLOTARIO PORTUGAL, 1997, CENTRO - CEP: 86.800-024 - ANEXO A - APUCARANA - PR.	
CNPJ: 17.234.948/0001-04	IE: 9061489786
E-MAIL: fg.licita@gmail.com	TELEFONE: (43)3122-0619
Dados Bancários: Banco Sicoob, Ag: 4374, C/C: 16232-9	
RESPONSÁVEL LEGAL: Giovana Mendes Gonçalves	
RG: 12432057-7	CPF: 113.832.259-82

OBJETO: REGISTRO DE PREÇOS para futura eventual aquisição de pneus, bico, manchões, roda de aço, câmaras de ar, reparos para pneus e protetores, para veículos e máquinas da frota municipal

A empresa FG COMERCIO DE PNEUS EIRELI, estabelecida na R DESEMBARGADOR CLOTARIO PORTUGAL, 1997, CENTRO, CEP: 86.800-024 - ANEXO A, APUCARANA - PR, TELEFONE: (43) 3122-0619, E-MAIL FG.LICITA@HOTMAIL.COM, inscrita no CNPJ sob nº 17.234.948/0001-04 IE 9061489786, neste ato representada por Giovana Mendes Gonçalves, proprietária, RG 12432057-7 CPF 113.832.259-82, RUA PONTA GROSSA, N° 1030, CEP 86800-030, APAT. 1502 14 ANDAR, APUCARANA/PR, vem por meio desta, apresentar Proposta de Preços ao Edital de Pregão Eletrônico nº 113/2021 em epígrafe que tem por objeto a Implantação de REGISTRO DE PREÇOS para futura eventual aquisição de pneus, bico, manchões, roda de aço, câmaras de ar, reparos para pneus e protetores, para veículos e máquinas da frota municipal, em atendimento a as Secretarias e Departamentos do Município, conforme segue:

Item	Descrição	Und.	Qtd	Marca	Modelo	Valor Unitário	Valor Total
35	PNEU 23.1-26 12 LONAS, NOVO, SEM CAMARA, PARA USO NO ROLO COMPACTADOR CATERPILLAR CS533E. INDICE DE CARGA E VELOCIDADE 12, INDICE DE CARGA 3.615KG, DIAMETRO EXTERNO 1.605MM, CIRCUNFERENCIA DE ROLAMENTO 4.790MM. PRAZO DE GARANTIA MINIMO DE 5 ANOS. (PNEU NOVO, NAO REMANUFATURADO, NAO RECAUCHUTADO E NAO REMOLDADO).	Unid	2	GOODYEAR	ALL WEATHER 12L	7.000,00	14.000,00
TOTAL							R\$ 14.000,00
VALOR TOTAL DA PROPOSTA			R\$ 14.000,00	Quatorze mil reais			

A validade desta proposta é de 60 (sessenta) dias corridos, contados da data da abertura da sessão pública de PREGÃO ELETRÔNICO.

Recebimento Provisório: A partir da data da entrega do objeto solicitado, o Responsável Técnico do Departamento solicitante e fiscal da Ata de Registro de Preços, responsável pelo Recebimento da Secretaria Municipal de Saúde terá um prazo de 3 (três) dias para conferência da Nota Fiscal, data de validade dos produtos, lote, quantidade, bem como verificar a conformidade do equipamento/produto com o solicitado na Nota de Empenho. Caso ocorram divergências entre o bem solicitado e o entregue, o fiscal da Ata de Registro de Preços deverá rejeitá-lo e solicitar a reposição num prazo de 3 (três) dias contados do recebimento da notificação formal pela Contratada.

Os pagamentos serão efetuados em até 30 (trinta) dias, contados a partir da apresentação da Nota Fiscal, acompanhada pela ordem de serviços (quando houver), devidamente assinada pelo fiscal designado pelo Município e acompanhada ainda das CND's FGTS, TRABALHISTA e FEDERAL e após o recebimento definitivo do objeto, através de transferência eletrônica para a conta bancária da CONTRATADA indicada pela mesma.

O prazo de execução do objeto dos referidos itens serão de 12 (doze) meses, contados a partir da data da assinatura do contrato.

Os pneus são originais de fábrica, NOVOS, que não sofreram uso, nem foram submetidos a qualquer tipo de reforma e não apresentam sinais de envelhecimento nem deteriorações, não se admitindo em hipótese alguma materiais reconicionados, manufaturados, remodelados e/ou reciclados.

Os pneus possuem garantia contra defeitos de fabricação ou mau desempenho, sendo de 05 (cinco) anos. A garantia dos materiais deverá abranger defeitos de fabricação, funcionamento ou possíveis falhas que possam surgir com o uso dos materiais, durante o período de garantia, o município não efetuará nenhum tipo de pagamento a título de deslocamento de pessoal, veículo, transporte, taxas, hospedagem, peças, fretes e mão de obra. A garantia não abrangerá danos por dolo, imperícia ou mau uso por parte do Município.

FG COMERCIO DE PNEUS EIRELI

R DESEMBARGADOR CLOTARIO PORTUGAL, 1997, CENTRO - CEP: 86.800-024 - ANEXO A - APUCARANA - PR.
CNPJ: 17.234.948/0001-04 IE: 9061489786
TELEFONE: (43) 3122-0619 E-MAIL: FG.LICITA@HOTMAIL.COM

Os encargos e custos adicionais, tributos, despesas pessoais, insumos, seguros, transportes, danos materiais e a terceiro, inclusive o frete, e outras despesas que ensejam sobre o fornecimento do objeto correrão pelas expeças do proponente licitante vencedor, ficando o Município isento de quaisquer responsabilidade decorrente da entrega do objeto, bem como de possíveis fatos supervenientes ou de força maior.

Os pneus possuem certificação do INMETRO (Instituto Nacional de Metrologia, Qualidade e Tecnologia).

Apucarana / Pr, 06 de agosto de 2021.

GEOVANA MENDES
GONCALES:11383225982

Assinado de forma digital por GEOVANA
MENDES GONCALES:11383225982
Dados: 2021.08.12 10:26:48 -03'00'

FG COMERCIO DE PNEUS EIRELI

CNPJ: 17.234.948/0001-04
Nome: Giovana Mendes Gonçalves
CPF: 113.832.259-82
R.G.: 12432057-7 SSPR
Proprietária

Dados do responsável pela assinatura do contrato:

Nome: Giovana Mendes Gonçalves
Nacionalidade: Brasileira
Profissão: Empresária
CPF: 113.832.259-82

Estado civil: Solteira

R.G.: 12432057-7 SSPR



PNEUS

CENTURY

Certificado de Garantia

TERMO DE GARANTIA FORA DE ESTRADA

A fabricante QINGDAO TAIHAO TYRE CO., LTDA, declara que seus pneus possuem garantia de 5 anos contra defeitos de fabricação, a partir da data da compra, desde que devidamente constatados por um Técnico ou ainda por Representante Técnico indicado pelo credenciados loja, revenda ou distribuidor.

Garantia

Nos três (3) primeiros meses após a compra do produto, comprovado pela nota fiscal de compra, o produto, caso se enquadre nas condições indicadas acima, será trocado sem ônus para o consumidor, excetuando-se veículos de uso comercial por não serem considerados pelo Código de Defesa do Consumidor (art. 20.) como consumidores e, portanto, destinará-os finais dos produtos.

Garantia Contratual

Pneus 05 (cinco) anos da data de aquisição, já incluído o período da garantia legal conforme nota fiscal de compra do pneu ou do veículo no caso de pneus de equipamento original.

Garantia Contratual - Pneus para Equipamentos Fora de Estrada Se o pneu sofreu um desgaste menor ou igual a 10%, o mesmo será repostado gratuitamente.

a. Após o período de substituição gratuita, o preço da substituição será calculado proporcionalmente de acordo com o desgaste do pneu.

b. Os anos de serviço serão comprovados pela data de emissão da nota fiscal com anotação do número de série ou DOT do pneu adquirido. Na ausência da mesma a comprovação dos anos será através do número de série ou DOT do pneu apresentado.

Observação: a presente garantia restringe-se aos pneus CENTURY em sua banda de rodagem original.

Obs.: já estão contemplados nos prazos citados acima os três meses de garantia legal.

A tabela abaixo indica como é feito o cálculo de proporcionalidade.

% De Desgaste	% A Cobrir Grátis	% Ajustamento
0	100	100
10	80	100
20	60	100
25	50	75
30	40	70
35	35	65
40	30	60
45	25	55
50	20	50
55	15	45
60	10	40
65	5	35
70	0	30
75	0	25
80	0	20
85	0	15
90	0	10
95	0	5
100	0	0
Lao	Sem Garantia	-

Nota: Caso a carga enviada para reforma não puder ser aproveitada após o processo de raspagem, erro na vulcanização, a mesma será compensada em 20% do valor do pneu novo (desde que seja detectado algum desvio de processo). Condições:

- a. Não haverá cobrança se o desgaste for igual ou menor que 10% (dez por cento);
- b. Não terão direito à garantia os pneus com desgaste acima de 90% (noventa por cento).

ARMAZENAMENTO

Você sabe como armazenar corretamente os pneus agrícolas?

Para a boa conservação, é fundamental que os pneus agrícolas sejam estocados em bom estado de limpeza, em local seco e arejado.

Ao abrigo da luz direta do sol.

Longe de chamas ou de corpos incandescentes.

Longe de substâncias químicas, solventes ou hidrocarbonetos capazes de alterar a natureza da borracha.

Longe de fontes de ozônio (como motores elétricos, transformadores, postos de soldadura por arco etc.).

Longe de objetos que possam penetrar na borracha (como peças metálicas pontiagudas ou cortantes)



Confira os dados do ato em: <https://selodigital.fipb.jus.br> ou Consulte o Documento em: <https://azevedobastos.net.br/documento/96352007210820533531>



Autenticação Digital Código: 96352007210820533531-1
Data: 20/07/2021 16:44:16
Valor Total do Ato: R\$ 4,86
Selo Digital Tipo Normal C: ALV06176-780C;



Catório Azevedo Bastos
Av. Presidente Epitácio Pessoa - 1149
Bairro São Estevão, João Pessoa - PB
(83) 3244-2464 - cartorio@azevedobastos.net.br
<https://azevedobastos.net.br>



TJPB
Valter Azevedo de M. Cavalcanti
Tutor

Estocagem de pneus montados no equipamento

- Alguns equipamentos são usados sazonalmente e permanecem fora de serviço por um longo período de tempo. Durante esse período, os veículos devem ficar em cavaletes e os pneus devem estar sob uma cobertura que os proteja das intempéries, com sua pressão reduzida para 10 lbs/poqf (0,7 kg/cm²).
- Se as condições acima não forem possíveis, os pneus deverão ser mantidos na pressão de inflação recomendada.
- Inspeções periódicas nos pneus são recomendadas para evitar atrasos quando o veículo retornar ao trabalho.

NOTA IMPORTANTE

Qualquer reclamação deverá ser feita em um revendedor autorizado, acompanhada deste Certificado de Garantia preenchido com os dados do consumidor e/ou da nota fiscal correspondente à sua compra. Pneus com câmaras de ar devem ser apresentados para exame com suas respectivas câmaras de ar e protetores (no caso dos pneus industriais).

AVISO DE SEGURANÇA

A não observância de qualquer orientação, requisito e informação descritos neste certificado pode acarretar riscos à segurança e implicar a imediata perda de garantia dos produtos.

RECICLAGEM DE PNEUS – AJA CONSCIENTEMENTE

É sabido que pneus usados são foco de mosquitos e demoram anos para se degradar, o que representa um sério risco à saúde e ao meio ambiente.

Em 26 de agosto de 1999, foi publicada a Resolução 258, do Conama, que determina a destinação ambientalmente adequada de pneus inservíveis.

Colabore você também não abandonando pneus usados em lugares abertos e deixando-os, quando forem retirados de seu veículo, na loja em que estiver efetuando a troca, para que possamos dar o destino ambientalmente correto.

As futuras gerações agradecem!

CENTURY

CENTURY

Obs: Ultrapassado o período da garantia legal e se o produto se enquadrar nas condições indicadas a acima, um novo produto ou semelhante (na falta do mesmo) será entregue, cobrando-se como ajustamento o valor resultante do percentual de desgaste do pneu substituído (ou câmaras de ar do pneu equipado com a mesma), conforme Tabela.01 acima.

Nº da nota fiscal

Data da compra

Carimbo do revendedor

Para outras informações, consulte um de nossos revendedores autorizados.

RESPEITE OS ÍNDICES DE VELOCIDADE E CARGA DO PNEU E OS LIMITES DE VELOCIDADE DA LEGISLAÇÃO DE TRÂNSITO.

Confira os dados do ato em: <https://selodigital.tjpb.jus.br> ou Consulte o Documento em: <https://azevedobastos.not.br/documento/96352007210820533531>



CARTÓRIO
Autenticação Digital Código: 96352007210820533531-2
Data: 20/07/2021 14:44:17
Valor Total do Ato: R\$ 4,66
Selo Digital Tipo Normal C: ALV06177-CYOU;



CNPJ: 06.870-0

Cartório Azevêdo Bastos
Av. Presidente Epitácio Pessoa - 1145
Baixo dos Estados, João Pessoa - PB
(83) 3244-5404 - cartorio@azevedobastos.not.br
<https://azevedobastos.not.br>

Valber Azevêdo de M. Cavalcanti
Tribunal



TJPB

REPÚBLICA FEDERATIVA DO BRASIL
ESTADO DA PARAÍBA
CARTÓRIO AZEVEDO BASTOS
FUNDADO EM 1888

PRIMEIRO REGISTRO CIVIL DE NASCIMENTO E ÓBITOS E PRIVATIVO DE CASAMENTOS, INTERDIÇÕES E TUTELAS DA COMARCA DE JOÃO PESSOA

Av. Eptácio Pessoa, 1145 Bairro dos Estados 58030-00, João Pessoa PB
Tel.: (83) 3244-5404 / Fax: (83) 3244-5484
<http://www.azevedobastos.not.br>
E-mail: cartorio@azevedobastos.not.br



DECLARAÇÃO DE SERVIÇO DE AUTENTICAÇÃO DIGITAL

O Bel. Válber Azevêdo de Miranda Cavalcanti, Oficial do Primeiro Registro Civil de Nascimentos e Óbitos e Privativo de Casamentos, Interdições e Tutelas com atribuição de autenticar e reconhecer firmas da Comarca de João Pessoa Capital do Estado da Paraíba, em virtude de Lei, etc...

DECLARO ainda que, para garantir transparência e segurança jurídica de todos os atos oriundos da atividade Notarial e Registral no Estado da Paraíba, foi instituído pela Lei nº 10.132, de 06 de novembro de 2013, a aplicação obrigatória de um Selo Digital de Fiscalização Extrajudicial em todos os atos de notas e registro, composto de um código único (por exemplo: Selo Digital: ABC12345-X1X2) e dessa forma, cada autenticação processada pela nossa Serventia pode ser verificada e confirmada tantas vezes quanto for necessário através do site do Tribunal de Justiça do Estado da Paraíba, endereço <https://corregedoria.tjpb.jus.br/selo-digital/>.

A autenticação digital do documento faz prova de que, na data e hora em que ela foi realizada, a empresa FG COMERCIO DE PNEUS EIRELI tinha posse de um documento com as mesmas características que foram reproduzidas na cópia autenticada, sendo da empresa FG COMERCIO DE PNEUS EIRELI a responsabilidade, única e exclusiva, pela idoneidade do documento apresentado a este Cartório.

Nesse sentido, declaro que a FG COMERCIO DE PNEUS EIRELI assumiu, nos termos do artigo 8º, §1º, do Decreto nº 10.278/2020, que regulamentou o artigo 3º, inciso X, da Lei Federal nº 13.874/2019 e o artigo 2º-A da Lei Federal 12.682/2012, a responsabilidade pelo processo de digitalização dos documentos físicos, garantindo perante este Cartório e terceiros, a sua autoria e integridade.

De acordo com o disposto no artigo 2º-A, §7º, da Lei Federal nº 12.682/2012, o documento em anexo, identificado individualmente em cada Código de Autenticação Digital¹ ou na referida sequência, poderá ser reproduzido em papel ou em qualquer outro meio físico.

Esta DECLARAÇÃO foi emitida em **20/07/2021 14:56:03 (hora local)** através do sistema de autenticação digital do Cartório Azevedo Bastos, de acordo com o Art. 1º, 10º e seus §§ 1º e 2º da MP 2200/2001, como também, o documento eletrônico autenticado contendo o Certificado Digital do titular do Cartório Azevedo Bastos, poderá ser solicitado diretamente a empresa FG COMERCIO DE PNEUS EIRELI ou ao Cartório pelo endereço de e-mail autentica@azevedobastos.not.br Para informações mais detalhadas deste ato, acesse o site <https://autdigital.azevedobastos.not.br> e informe o Código de Autenticação Digital

Esta Declaração é válida por **tempo indeterminado** e está disponível para consulta em nosso site.

¹**Código de Autenticação Digital:** 96352007210820533531-1 a 96352007210820533531-2

²**Legislações Vigentes:** Lei Federal nº 8.935/94, Lei Federal nº 10.406/2002, Medida Provisória nº 2200/2001, Lei Federal nº 13.105/2015, Lei Estadual nº 8.721/2008, Lei Estadual nº 10.132/2013, Provimento CGJ N° 003/2014 e Provimento CNJ N° 100/2020.

O referido é verdade, dou fé.

CHAVE DIGITAL

00005b1d734fd94f057f2d69fe6bc05b4ac10c26402bd53f1a0791afd23db9b7fa11cfb2fbeeafa8306f1037de21dc276b8e5be864c374f54dfc6ef221e3415b742027da6f65c2b92a85d76e41464e4



Presidência da República
Casa Civil
Medida Provisória Nº 2.200-2,
de 24 de agosto de 2001.



TERMO DE GARANTIA

ZHONGCE RUBBER GROUP COMPANY LIMITED inscrita no CNPJ/MF sob nº 07.018.519/0001-72, fabricante da marca WEST LAKE, vem informar as condições que regem a concessão de garantia aos produtos comercializados em território nacional contra defeitos de fabricação devidamente constatado pelo setor técnico de garantia (INDICADO pelo fabricante, pelo importador, pelo revendedor ou por representante técnico indicado pelo fabricante).

GARANTIA CONTRATUAL

Os pneus da marca WEST LAKE possuem garantia de 5 anos a contar do DATA DE FABRICAÇÃO (DOT) com semana e ano ou 2 anos da aquisição contanto a partir da data de entrega do produto pela loja ou revenda autorizada.

Este termo de Garantia somente é válido para pneus de marca WEST LAKE adquiridos regularmente em território brasileiro.

CONDIÇÕES DE GARANTIA

O atendimento e eventual ressarcimento oferecido pelo fabricante na cobertura oferecida aos produtos WEST LAKE depende da apresentação da NF de compra.

Os defeitos estruturais e relacionados pelo consumidor deverão ser atestados pelo setor técnico de garantia do fabricante, fabrica ou importador, pelo revendedor ou por representante técnico indicado pelo fabricante.

Somente haverá ressarcimento se o laudare em sede atestada todas as exigências de conservação e boas práticas especificadas pelo fabricante, conforme a seguir:

- 01. Realização das manufaturas periódicas do veículo.
02. Atenção na direção, utilizada na calibragem, mantendo a pressão recomendada pelo fabricante do veículo.
03. Utilização do produto de forma consistente e adequada, preservando sua durabilidade.
04. Em caso de desgaste de 0 a 10%, poderá ocorrer a substituição integral do pneu.
05. Em caso de desgaste de 11 a 100%, poderá ocorrer Ressarcimento proporcional ao uso (limitado a 1,6mm de profundidade do sulco - B) indicador de desgaste - IW).
06. Comprometo o defeito, a troca, sempre será efetuada no local onde o produto foi adquirido.

O PRESENTE CERTIFICADO DE GARANTIA NÃO TERÁ VALIDADE NOS SEGUINTE SITUOS:

- Pneu com desgaste acima de 90% (baseado por centos).
- O custo da substituição será calculado proporcionalmente de acordo com o desgaste do pneu.
- Tempo de garantia será o comprovado pela data de emissão da nota fiscal.

1. Condições do campo ou estrada (buracos, cortes, perfurações, danos causados por hastes, quebras por impacto, arrancamento na barra ou ombro do rodagem).

2. Aparência sobre carga excessiva do peso - Aplicação indevida do pneu quanto ao índice de carga e velocidade exigido pelo veículo) ou uso incorreto da pressão de ar (excesso ou falta de pressão adequada);

3. Desalinhamento de rodas/veio, escorregamento no arto, desmonte e humeio entre pneus adjacentes ou outras condições, de feitos ou características do veículo.

4. Uso ou operação imprópria ou inadequada, incluindo (sem limitações):
A. Pneu montado em roda imprópria;
B. Câmbio de medida incorreto para o pneu a que se destina;
C. Irregularidades mecânicas no sistema de suspensão, amortecedores, direção e freios do veículo;

- D. Montagem ou desmontagem irregular;
E. Condições de uso, manutenção e armazenamento;
F. Condições de uso, manutenção e armazenamento;
G. Acoplamento anormal, causado por fogo ou outro tipo de combustão;
H. Uso em condições, condições ou "acidentes", como a utilização dos produtos com objetivo de competições, exibições ou práticas que contrariem a legislação brasileira de trânsito;
I. Excesso de velocidade (em relação ao indicado pelo símbolo de velocidade);
J. Uso inadequado para uso de emergência;
K. Uso em condições de chuva;
L. Uso em condições de vento;
M. Desalinhamento de direção ou desbalanceamento do conjunto pneu/roda;
N. Alterações no projeto original do veículo;
O. Uso de atos não recomendados, enterrados, trancados, tortos, amassados ou danificados de alguma forma;
P. Aplicação indevida do pneu quanto à sua banda de rodagem (desenho) montado com sentido de rodagem invertido em relação ao indicado pelo fabricante;
Q. Uso de pneus no mesmo eixo do veículo em que foram utilizados;
R. Sinais de envelhecimento (fora de uso por muito tempo), bem como, problemas causados por envelhecimento ou condições impróprias de armazenamento, dilatação;
S. Não observância das precauções referentes à manutenção ou segurança de pneus, contidas nos manuais fornecidos pelo fabricante do veículo;

PROCEDIMENTOS DA GARANTIA

Caso o pneu apresente defeito, o usuário deverá apresentar fotos de alterações técnicas e o consumidor deve enviar as informações abaixo para nosso setor técnico no e-mail: sa@westlake.com.br ou entrar em contato diretamente com o SAC da empresa onde adquiriu o produto, fornecendo:

- Número de informações passíveis sobre a marca incluído fotos do pneu a ser montado;
- Fotos somente do pneu mostrando a medida e marca (DOT);
- Recuperação formalizada por e-mail com data de compra e validade;

Nosso departamento técnico retornará com uma resposta à solicitação do garantido em 5 dias úteis ou no máximo 30 dias.

OBSERVAÇÕES

- 1. Em primeiro momento a análise será feita por fotos, caso haja a necessidade de uma visita para análise pessoalmente ou envio do pneu, isto será realizado mediante o envio de um formulário técnico, inclusive com a notificação de prazo para o envio;
2. Caso a garantia seja aprovada, o envio, entrega e frete será CF (Por conta da empresa envolvida) com o valor ajustado proporcional ao uso do pneu;
3. Em caso de recusa da garantia o consumidor receberá laudo técnico informando as possíveis causas;
4. Caso seja decidido o retorno da garantia em créditos (R\$), o processo será efetivado diretamente com o vendedor;

Prevenção de uso e informações para a correta identificação e aplicação dos pneus

Os pneus são o único ponto de contato do veículo com o solo, tendo como atribuições: suportar o peso/carga do veículo, absorver os impactos da estrada, transmitir as forças de tração e frenagem e permitir que o veículo seja conduzido sob e em enclaves e demandas do condutor.

O desempenho pleno das funções, bem como a durabilidade e segurança dos pneus são dependentes do ambiente e das condições que os pneus são submetidos, portanto, a escolha de pneus deve ser feita com base em suas propriedades e no condutor do veículo.

1) Escolha do pneu correto
Seguindo as recomendações do fabricante do veículo. Veja mais detalhes no item "Identificação dos pneus".

2) Manuseio
Não use de luvas para manusear os pneus e ferramentas relacionados à montagem e desmontagem para evitar acidentes.

3) Montagem
a) Deve ser feita com ferramentas adequadas e por profissional experiente e devidamente treinado.
b) Os aros devem ser os recomendados para o pneu em montagem em perfeito estado.
c) Pneu novo que exigem câmbios de ar devem ser montados em conjunto com câmbios e prateado novos, adaptados ao pneu;

4) Pressão de ar dos pneus

- a) Não solicitar/permitir a montagem de pneus de marca, tipo e/ou medidas diferentes no mesmo eixo, pois a dirigibilidade pode ser afetada.
b) Seguir sempre as orientações do fabricante do veículo.
c) A inspeção e o ajuste das pressões devem ser feitos sempre com os equipamentos adequados.
d) Realizar o serviço de inspeção e ajuste regularmente, de preferência semanalmente, inclusive o estete.
e) Sempre faça a substituição dos pneus quando houver a desmontagem do pneu da roda, de modo a assegurar a estanqueidade do conjunto.
f) Sempre manuseie os vibradores de ar limpos e tampados.

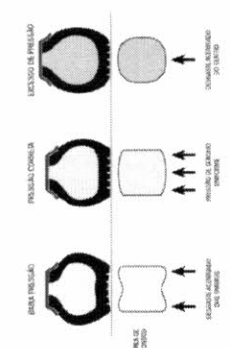

5) Balanceamento de rodas

A rodagem com falha de balanceamento pode provocar vibrações no volante e na direção, além de causar desconforto ao dirigir, pode provocar a perda de estabilidade e tração. O pneu sofre desgaste acentuado e irregular, assim como os componentes mecânicos relacionados. Recomendamos a realização:

- a) A cada troca de pneus e/ou a cada 10.000 km ou mais, quando o veículo estiver rodando em estrada com velocidade superior a 100 km/h e cada 1.000 km;
b) Quando ocorrer vibração no volante e/ou veículo;
c) Em caso de impacto com buracos e/ou obstáculos, com empoeiramento de rodovias;
d) Se o pneu/câmara de ar tiver sido reparado.

6) Alinhamento de direção

O desalinhamento pode provocar desgastes irregulares e prematura dos pneus e causar a direção instável, insegura e desconfortável. Recomendamos a realização de alinhamento de direção:

- a) A cada troca de pneus e/ou rodas, ou ainda, quando efetuado o rodagem Preventivamente a cada 10.000 km (motociclos a cada 1.000 km);
b) Quando houver alteração na dirigibilidade, com sensação de instabilidade e/ou tendência de escalar, além de volantes e direções falhas;
c) Em caso de substituição de componentes da suspensão/direção;
d) Em caso de impacto com buracos e/ou obstáculos;
e) Se ocorrer desgaste irregular dos pneus, assim como rodagem mais rápida em uma das laterais dos pneus.

7) Rodizio de pneus

Recomenda-se a cada 10.000 km (mesmo que não apresentem sinais de desgaste) ou conforme orientação do fabricante do veículo. Não deve ser feito para motocicletas.

Para pneus de uso misto, o perfil da banda de rodagem com o uso normal unilateral (pneu com orientação de direção de rodagem), recomenda-se o rodizio a cada 2.000 km, imprimeiramente.

RODIZIO 4 PNEUS

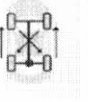

RODIZIO 5 PNEUS (INCLUINDO O ESTEPE)

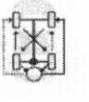
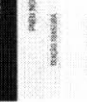

8) Recomendações gerais

- a) Evite impactos em buracos e obstáculos;
b) Não arrancar ou frear bruscamente sem necessidade, principalmente com o pneu aquecido;
c) Não subir ou roçar no meio-fio (guia);
d) Não estacionar sobre óleo, solventes, combustíveis ou qualquer outro derivado de petróleo;
e) Dirigir em velocidade e com cargas compatíveis com o tipo e condição de estrada, bem como com o tipo de pneu;





9) Verificar sempre

- a) Se os pneus não apresentam avarias na banda de rodagem e laterais;
b) O estado de banda de rodagem, especialmente se não há desgaste irregular;
c) Remover pedras e outros objetos que se prendem no sulco da banda de rodagem para evitar cortes e perfurações;
d) Se os indicadores de desgaste (DWI) não foram atingidos, o que implica na necessidade de substituição dos pneus;

BRASIL



----- Site do Inmetro ----- v

 Sites de Interesse
 Mapa do Site
 Ouvidoria
 Fale com o Inmetro

[Certificados](#) | [Produtos](#) | [Serviços](#) | [Empresas](#) | [Organismos Acreditados](#)



Produtos e Serviços com Conformidade Avaliada

Certificados

Resultado da Consulta:

1 Certificado(s)

1 Produtos(s)

0 Serviços(s)

Página 1

Certificador: CELAC **Nº Certificado:** CN-PNEU-0087-2020-CR **Tipo:** Produto **Emissão:** 08/04/2020
Validade: 07/04/2024 **Status do Certificado:** Ativo **Doc.Normativo**

CNPJ/CPF	Razão Social / Nome (PF)	Nome fantasia	Endereço	Status	Papel da empresa
19416534000121	ZC RUBBER BRAZIL IMPORTACAO E EXPORTACAO LTDA.	ZC RUBBER	R MAESTRO GABRIEL MIGLIORI, 577 - SALA: 53/5 - LIMÃO - 5312, SP - BRASIL Email: m1atauri@hotmail.com	ATIVO	IMPORTADOR

▼ Marca	▼ Modelo	▼ Importado	▼ Descrição
WESTLAKE, CHAOYANG, TRAZANO, YARTU, ARISUN	185R14C D/8PR 102/100R H188	SIM	3A2B2C2



Nova Pesquisa

[Certificados](#) | [Produtos](#) | [Serviços](#) | [Empresas](#) | [Organismos Acreditados](#)

BRASIL



----- Site do Inmetro ----- ▾

Sites de
interesseMapa
do Site

Ouvidoria

Fale com
o inmetro

Certificados

Produtos

Serviços

Empresas

Organismos
Acreditados

voltar

Produtos e Serviços com Conformidade Avaliada

Certificados

Resultado da Consulta:

1 Certificado(s)

1 Produtos(s)

0 Serviços(s)

Página 1

Certificador: CELAC **Nº Certificado:** CN-PNEU-0096-2020-CR **Tipo:** Produto **Emissão:** 08/04/2020**Validade:** 07/04/2024 **Status do Certificado:** Ativo **Doc.Normativo**

CNPJ/CPF	Razão Social / Nome (PF)	Nome fantasia	Endereço	Status	Papel da empresa
19416534000121	ZC RUBBER BRAZIL IMPORTACAO E EXPORTACAO LTDA.	ZC RUBBER	R MAESTRO GABRIEL MIGLIORI, 577 - SALA: 53/5 - LIMÃO - 5312, SP - BRASIL Email: m1atauri@hotmail.com	ATIVO	IMPORTADOR
▼ Marca	▼ Modelo	▼ Importado	▼ Descrição		
WESTLAKE, TRAZANO, CHAOYANG, YARTU	215/75R17.5 16PR 135/133 J CM988	SIM	PNEUS NOVOS DESTINADOS A AUTOMÓVEL DE PASSAGEIROS, INCLUSIVE OS DE USO MISTO,E REBOCADOS		



topo

Nova Pesquisa

Certificados | Produtos | Serviços | Empresas | Organismos Acreditados



LINHA DE PNEUS OTR

CENTURY

G2/L2



TAMANHO	LONA	DIÂMETRO TOTAL (mm)	LARGURA DA SEÇÃO (mm)	ARO	CARGA (KG)		PRESSÃO INFLADA (KPA)		MODELO	CAMARA DE AR
					10KM/H	50KM/H	10KM/H	50KM/H		
1300-24	16	1278	333	8.00TG	2725	5600	300	450	G2/L2	TT/TL
1400-24	16	1348	362	8.00TG	3650	7300	350	550	G2/L2	TT/TL
15.5-25	16	1275	395	12.00/1.3	3250	5600	250	400	G2/L2	TL
17.5-25	16	1350	445	14.00/1.5	4250	7300	300	475	G2/L2	TL

Confira os dados do ato em: <https://selodigital.tjpb.jus.br> ou Consulte o Documento em: <https://azevedobastos.not.br/documento/96352007215423620978>



CARTÓRIO
Autenticação Digital Código: 96352007215423620978-1
Data: 20/07/2021 08:52:01
Valor Total do Ato: R\$ 4,66
Selo Digital Tipo Normal C: ALT92854-168Y;



CNJ: 06.870-0

Cartório Azevedo Bastos
Av. Presidente Epitácio Pessoa - 1145
Bairro dos Estados, João Pessoa - PB
(83) 3244-5404 - cartorio@azevedobastos.not.br
<https://azevedobastos.not.br>

Válber Azevedo de M. Cavalcanti
Titular

TJPB



REPÚBLICA FEDERATIVA DO BRASIL
ESTADO DA PARAÍBA
CARTÓRIO AZEVEDO BASTOS
FUNDADO EM 1888

PRIMEIRO REGISTRO CIVIL DE NASCIMENTO E ÓBITOS E PRIVATIVO DE CASAMENTOS, INTERDIÇÕES E TUTELAS DA COMARCA DE JOÃO PESSOA

Av. Epitácio Pessoa, 1145 Bairro dos Estados 58030-00, João Pessoa PB
Tel.: (83) 3244-5404 / Fax: (83) 3244-5484
<http://www.azevedobastos.not.br>
E-mail: cartorio@azevedobastos.not.br



DECLARAÇÃO DE SERVIÇO DE AUTENTICAÇÃO DIGITAL

O Bel. Válber Azevêdo de Miranda Cavalcanti, Oficial do Primeiro Registro Civil de Nascimentos e Óbitos e Privativo de Casamentos, Interdições e Tutelas com atribuição de autenticar e reconhecer firmas da Comarca de João Pessoa Capital do Estado da Paraíba, em virtude de Lei, etc...

DECLARO ainda que, para garantir transparência e segurança jurídica de todos os atos oriundos da atividade Notarial e Registral no Estado da Paraíba, foi instituído pela Lei nº 10.132, de 06 de novembro de 2013, a aplicação obrigatória de um Selo Digital de Fiscalização Extrajudicial em todos os atos de notas e registro, composto de um código único (por exemplo: Selo Digital: ABC12345-X1X2) e dessa forma, cada autenticação processada pela nossa Serventia pode ser verificada e confirmada tantas vezes quanto for necessário através do site do Tribunal de Justiça do Estado da Paraíba, endereço <https://corregedoria.tjpb.jus.br/selo-digital/>.

A autenticação digital do documento faz prova de que, na data e hora em que ela foi realizada, a empresa FG COMERCIO DE PNEUS EIRELI tinha posse de um documento com as mesmas características que foram reproduzidas na cópia autenticada, sendo da empresa FG COMERCIO DE PNEUS EIRELI a responsabilidade, única e exclusiva, pela idoneidade do documento apresentado a este Cartório.

Nesse sentido, declaro que a FG COMERCIO DE PNEUS EIRELI assumiu, nos termos do artigo 8º, §1º, do Decreto nº 10.278/2020, que regulamentou o artigo 3º, inciso X, da Lei Federal nº 13.874/2019 e o artigo 2º-A da Lei Federal 12.682/2012, a responsabilidade pelo processo de digitalização dos documentos físicos, garantindo perante este Cartório e terceiros, a sua autoria e integridade.

De acordo com o disposto no artigo 2º-A, §7º, da Lei Federal nº 12.682/2012, o documento em anexo, identificado individualmente em cada Código de Autenticação Digital¹ ou na referida sequência, poderá ser reproduzido em papel ou em qualquer outro meio físico.

Esta DECLARAÇÃO foi emitida em **20/07/2021 09:52:08 (hora local)** através do sistema de autenticação digital do Cartório Azevedo Bastos, de acordo com o Art. 1º, 10º e seus §§ 1º e 2º da MP 2200/2001, como também, o documento eletrônico autenticado contendo o Certificado Digital do titular do Cartório Azevedo Bastos, poderá ser solicitado diretamente a empresa FG COMERCIO DE PNEUS EIRELI ou ao Cartório pelo endereço de e-mail autentica@azevedobastos.not.br Para informações mais detalhadas deste ato, acesse o site <https://autdigital.azevedobastos.not.br> e informe o Código de Autenticação Digital

Esta Declaração é válida por **tempo indeterminado** e está disponível para consulta em nosso site.

¹**Código de Autenticação Digital:** 96352007215423620978-1

²**Legislações Vigentes:** Lei Federal nº 8.935/94, Lei Federal nº 10.406/2002, Medida Provisória nº 2200/2001, Lei Federal nº 13.105/2015, Lei Estadual nº 8.721/2008, Lei Estadual nº 10.132/2013, Provimento CGJ N° 003/2014 e Provimento CNJ N° 100/2020.

O referido é verdade, dou fé.

CHAVE DIGITAL

00005b1d734fd94f057f2d69fe6bc05b4ac10c26402bd53f1a0791afd23db9b5d8862487bc4211ed51c8f90c372a33a6b5e1dc89bef4493c584292355d0ff1bb742027da6f65c2b92a85d76e41464e4



Presidência da República
Casa Civil
Medida Provisória Nº 2.200-2,
de 24 de agosto de 2001.





PNEUS OTR RADIAL Carregador / Removedor / Nivelador

Com uma tecnologia exclusiva, a ZC Rubber Group desenvolve constantemente um portfólio completo de pneus para Carregador/Removedor/Nivelador. 60 anos de experiência em design e produção de pneus garantem o perfeito processo de fabricação de pneus com uma perfeita mistura de componentes como: borracha, aço e demais compostos, e com isto nós temos a preferência dos clientes.

A ZC Rubber Group oferece uma solução única adaptada ao seu tipo de trabalho.

PNEUS OTR RADIAL

CB760

Carregador / Removedor / Nivelador

O desenho da banda de rodagem não direcional especialmente projetado, oferece alto poder de aderência.

Alto desempenho da banda de rodagem devido à profundidade de sulco extra, além do composto especialmente elaborado.

Nova parede lateral apresenta inovação tecnológica com maior resistência a cortes e perfurações.

Alto índice de recuperabilidade por causa da robustez de carcaça do pneu.



Item	Código ITR	Capacidade de carga	Índice de carga	Alt. para a carga	Profundidade de Sulco (mm)	Proteção de Sulco (Zonal)	TTL
17.5R25	E3/L3	★★	176A2	14.00/1.5	27.0	34	TL
20.5R25	E4/L3	★★	196A2	17.00/2.0	28.5	36	TL
23.5R25	E3/L3	★★	185B 195A2	19.50/2.5	35.5	45	TL

* Classificação por estrelas





H188

MEDIDA	LR/PR	IC/SV	ARO PADRÃO	LARGURA DA SEÇÃO	Diâmetro Externo (mm)	CARGA MÁXIMA (kg)	PRESSÃO (kg)	TT/TL
155R12C	C/6PR	83/81Q	4.5B	157	550	487/462	350	TL
155R12C	D/8PR	88/86Q	4.5B	157	550	560/530	450	TL
155R13C	D/8PR	90/88S	4.5B	157	578	600/560	450	TL
165R13C	C/6PR	91/89S	4.5B	167	596	615/580	375	TL
165/70R13C	C/6PR	88/86S	5.0J	170	582	560/530	375	TL
185R14C	D/8PR	102/100R	5.5J	188	650	850/800	450	TL WSW
195R14C	D/8PR	106/104Q	5.5J	198	666	950/900	450	TL WSW
175/70R14C	C/6PR	95/93S	5.0J	177	602	690/650	375	TL
195R15C	D/8PR	106/104R	5.5J	198	690	950/900	450	TL WSW
205/65R15C	C/6PR	102/100T	6.0J	209	647	850/800	375	TL
195/70R15C	D/8PR	104/102R	6.0J	201	655	900/850	450	TL
205/70R15C	D/8PR	106/104R	6.0J	209	669	950/900	475	TL
215/70R15C	D/8PR	109/107R	6.5J	221	683	1030/975	475	TL
225/70R15C	D/8PR	112/110R	6.5J	228	697	1120/1060	450	TL
215/60R16C	D/8PR	108/106T	6.5J	221	664	1000/950	475	TL
205/65R16C	D/8PR	107/105T	6.0J	209	672	975/925	475	TL
235/65R16C	D/8PR	115/113R	7.0J	240	712	1215/1150	475	TL
185/75R16C	D/8PR	104/102R	5.0J	184	684	900/850	475	TL
195/75R16C	D/8PR	107/105R	5.5J	196	698	975/925	475	TL
205/75R16C	D/8PR	110/108Q	5.5J	203	714	1060/1000	475	TL
215/75R16C	D/8PR	113/111Q	6.0J	216	728	1150/1090	475	TL
225/75R16C	E/10PR	118/116Q	6.0J	223	744	1320/1250	525	TL

Produzido na China

M+S

ARO PADRÃO	12 - 16
SÉRIES	60 - 75
ÍNDICE DE VELOCIDADE	Q - T



QUILOMETRAGEM



TRAÇÃO MOLHADA



EFICIÊNCIA

BENEFÍCIOS E CARACTERÍSTICAS

- Pneu de caminhão essencial com lâmpada comercial para veículos em estradas pavimentadas
- 5 ranhuras de reforço fornecem manuseio e conforto
- Revestimento de poliéster de pneu com cintas de aço para boa durabilidade



CM988

- : Recomendável
- : Disponível/Acessível

Medida	LR/PR	IC/SV (índice de carga/símbolo de velocidade)	Profundidade do sulco (mm)	Roda Padrão	Diâmetro Externo (mm)	Largura Nominal da Seção (mm)	Capacidade de carga máxima			
							Simples		Duplo	
							(kg)	(Lb/pol2)	(kg)	(Lb/pol2)
215/75R17.5	H/16	135/133J	14.0	6.00	767	211	2180	123	2060	123



MD738/MD738A

- : Recomendável
- : Disponível/Acessível

Medida	LR/PR	IC/SV (índice de carga/símbolo de velocidade)	Profundidade do sulco (mm)	Roda Padrão	Diâmetro Externo (mm)	Largura Nominal da Seção (mm)	Capacidade de carga máxima			
							Simples		Duplo	
							(kg)	(Lb/pol2)	(kg)	(Lb/pol2)
215/75R17.5	H/16	135/133J	15.0	6.00	767	211	2180	123	2060	123

 Ministério do Meio Ambiente Instituto Brasileiro do Meio Ambiente e dos Recursos Naturais Renováveis CADASTRO TÉCNICO FEDERAL CERTIFICADO DE REGULARIDADE - CR 			
Registro n.º	Data da consulta:	CR emitido em:	CR válido até:
5459597	11/05/2021	11/05/2021	11/08/2021
Dados básicos:			
CNPJ :	11.372.783/0001-50		
Razão Social :	GONÇALES PNEUS LTDA		
Nome fantasia :	GONÇALES PNEUS LTDA		
Data de abertura :	01/12/2009		
Endereço:			
logradouro:	AVENIDA MINAS GERAIS		
N.º:	662	Complemento:	
Bairro:	JARDIM APUCARANA	Município:	APUCARANA
CEP:	86804-000	UF:	PR
Cadastro Técnico Federal de Atividades Potencialmente Poluidoras e Utilizadoras de Recursos Ambientais – CTF/APP			
Código	Descrição		
21-45	Importação de pneus e similares - Resolução CONAMA nº 416/2009		
17-63	Disposição de resíduos especiais - Lei nº 12.305/2010: art. 33, III (pneus)		
<p>Conforme dados disponíveis na presente data, CERTIFICA-SE que a pessoa jurídica está em conformidade com as obrigações cadastrais e de prestação de informações ambientais sobre as atividades desenvolvidas sob controle e fiscalização do Ibama, por meio do CTF/APP.</p> <p>O Certificado de Regularidade emitido pelo CTF/APP não desobriga a pessoa inscrita de obter licenças, autorizações, permissões, concessões, alvarás e demais documentos exigíveis por instituições federais, estaduais, distritais ou municipais para o exercício de suas atividades</p> <p>O Certificado de Regularidade emitido pelo CTF/APP não habilita o transporte e produtos e subprodutos florestais e faunísticos.</p>			
Chave de autenticação		WT8IB8A8D4VS7XZU	

REPÚBLICA FEDERATIVA DO BRASIL
ESTADO DA PARAÍBA
CARTÓRIO AZEVEDO BASTOS
FUNDADO EM 1888

PRIMEIRO REGISTRO CIVIL DE NASCIMENTO E ÓBITOS E PRIVATIVO DE CASAMENTOS, INTERDIÇÕES E TUTELAS DA COMARCA DE JOÃO PESSOA

Av. Epitácio Pessoa, 1145 Bairro dos Estados 58030-00, João Pessoa PB
Tel.: (83) 3244-5404 / Fax: (83) 3244-5484
http://www.azevedobastos.not.br
E-mail: cartorio@azevedobastos.not.br



DECLARAÇÃO DE SERVIÇO DE AUTENTICAÇÃO DIGITAL

O Bel. Válber Azevêdo de Miranda Cavalcanti, Oficial do Primeiro Registro Civil de Nascimentos e Óbitos e Privativo de Casamentos, Interdições e Tutelas com atribuição de autenticar e reconhecer firmas da Comarca de João Pessoa Capital do Estado da Paraíba, em virtude de Lei, etc...

DECLARO ainda que, para garantir transparência e segurança jurídica de todos os atos oriundos da atividade Notarial e Registral no Estado da Paraíba, foi instituído pela Lei nº 10.132, de 06 de novembro de 2013, a aplicação obrigatória de um Selo Digital de Fiscalização Extrajudicial em todos os atos de notas e registro, composto de um código único (por exemplo: Selo Digital: ABC12345-X1X2) e dessa forma, cada autenticação processada pela nossa Serventia pode ser verificada e confirmada tantas vezes quanto for necessário através do site do Tribunal de Justiça do Estado da Paraíba, endereço <https://corregedoria.tjpb.jus.br/selo-digital/>.

A autenticação digital do documento faz prova de que, na data e hora em que ela foi realizada, a empresa FG COMERCIO DE PNEUS EIRELI tinha posse de um documento com as mesmas características que foram reproduzidas na cópia autenticada, sendo da empresa FG COMERCIO DE PNEUS EIRELI a responsabilidade, única e exclusiva, pela idoneidade do documento apresentado a este Cartório.

Nesse sentido, declaro que a FG COMERCIO DE PNEUS EIRELI assumiu, nos termos do artigo 8º, §1º, do Decreto nº 10.278/2020, que regulamentou o artigo 3º, inciso X, da Lei Federal nº 13.874/2019 e o artigo 2º-A da Lei Federal 12.682/2012, a responsabilidade pelo processo de digitalização dos documentos físicos, garantindo perante este Cartório e terceiros, a sua autoria e integridade.

De acordo com o disposto no artigo 2º-A, §7º, da Lei Federal nº 12.682/2012, o documento em anexo, identificado individualmente em cada Código de Autenticação Digital ou na referida sequência, poderá ser reproduzido em papel ou em qualquer outro meio físico.

Esta DECLARAÇÃO foi emitida em **22/07/2021 10:23:05 (hora local)** através do sistema de autenticação digital do Cartório Azevedo Bastos, de acordo com o Art. 1º, 10º e seus §§ 1º e 2º da MP 2200/2001, como também, o documento eletrônico autenticado contendo o Certificado Digital do titular do Cartório Azevedo Bastos, poderá ser solicitado diretamente a empresa FG COMERCIO DE PNEUS EIRELI ou ao Cartório pelo endereço de e-mail autentica@azevedobastos.not.br Para informações mais detalhadas deste ato, acesse o site <https://autdigital.azevedobastos.not.br> e informe o Código de Autenticação Digital

Esta Declaração é válida por **tempo indeterminado** e está disponível para consulta em nosso site.

¹Código de Autenticação Digital: 96352207211678826230-1

²Legislações Vigentes: Lei Federal nº 8.935/94, Lei Federal nº 10.406/2002, Medida Provisória nº 2200/2001, Lei Federal nº 13.105/2015, Lei Estadual nº 8.721/2008, Lei Estadual nº 10.132/2013, Provimento CGJ N° 003/2014 e Provimento CNJ N° 100/2020.

O referido é verdade, dou fé.

CHAVE DIGITAL

00005b1d734fd94f057f2d69fe6bc05b40893b8ccaf387f6dfe1b78c1e3b22b7726c51f3efdf12cd62357455f50bcfb4c2fa6c5f1048b1bee261d58310dbf8e5b742027da6f65c2b92a85d76e41464e4



Presidência da República
Casa Civil
Medida Provisória Nº 2.200-2,
de 24 de agosto de 2001.



 Ministério do Meio Ambiente Instituto Brasileiro do Meio Ambiente e dos Recursos Naturais Renováveis CADASTRO TÉCNICO FEDERAL CERTIFICADO DE REGULARIDADE - CR 			
Registro n.º	Data da consulta:	CR emitido em:	CR válido até:
7260694	15/05/2021	15/05/2021	15/08/2021
Dados básicos:			
CNPJ :	17.234.948/0001-04		
Razão Social :	FG COMERCIO DE PNEUS EIRELI		
Nome fantasia :	FG COMERCIO DE PNEUS EIRELI		
Data de abertura :	22/11/2012		
Endereço:			
logradouro:	RUA IURAPURU		
N.º:	1901	Complemento:	
Bairro:	CENTRO	Município:	ARAPONGAS
CEP:	86700-000	UF:	PR
Cadastro Técnico Federal de Atividades Potencialmente Poluidoras e Utilizadoras de Recursos Ambientais – CTF/APP			
Código	Descrição		
21-45	Importação de pneus e similares - Resolução CONAMA nº 416/2009		
<p>Conforme dados disponíveis na presente data, CERTIFICA-SE que a pessoa jurídica está em conformidade com as obrigações cadastrais e de prestação de informações ambientais sobre as atividades desenvolvidas sob controle e fiscalização do Ibama, por meio do CTF/APP.</p> <p>O Certificado de Regularidade emitido pelo CTF/APP não desobriga a pessoa inscrita de obter licenças, autorizações, permissões, concessões, alvarás e demais documentos exigíveis por instituições federais, estaduais, distritais ou municipais para o exercício de suas atividades</p> <p>O Certificado de Regularidade emitido pelo CTF/APP não habilita o transporte e produtos e subprodutos florestais e faunísticos.</p>			
Chave de autenticação		R25BHT5K8ZS2RXI7	

Pneus Diagonais



Código de Aplicação

F-2

IMPLEMENTO RAYADO

- Características**
- Quatro raias direcionais;
 - Banda de rodagem larga com ombros arredondados;
 - Área do talão reforçada por uma espessa flange de borracha.
- Benefícios**
- Proporciona excelente flutuação e melhor estabilidade lateral;
 - Distribuição uniforme da carga, baixo atrito na área dos ombros com mínima compactação do solo;
 - Distribuição uniforme das tensões, proporcionando resistência e proteção superior contra danos provocados.

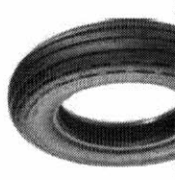

Modelo	Capacidade de Carga (PP)	Pressão de Ar (kg/cm²)	Carga Máxima (kg)	Comprimento da Seção sem Carga (mm)	Diâmetro Externo (mm)	Circunferência de Rolamento (mm)	Limite de Líquido (litros/kg)	Carga de Ar Recomendada (volts TR 15) / Pressão de Carga (volts TR 415)	Alt. do Molde (pod.)	Profundidade de Sulco (mm)	Código
6.00-14	6	52	570	159	739	2.141	23	6.00-16	4.00	6	1101600
6.00-16	8	68	675								1101601

** Consulte Orientação sobre uso de pneus sólidos e pneus líquidos.

Código de Aplicação

I-1

SUPER FLOTATION

- Características**
- Raias largas e sulcos profundos;
 - Área do talão reforçada por uma espessa flange de borracha;
 - Aplicação de serviços agrícolas gerais em tratores e baixa potência e alto livre.
- Benefícios**
- Melhor controle direcional, redução da resistência ao avanço e às derrapagens, principalmente em terrenos acidentados;
 - Maior durabilidade e menor custo por hora trabalhada;
 - Proteção extra contra cortes e penetrações;
 - Distribuição uniforme das tensões, proporcionando resistência superior contra danos.

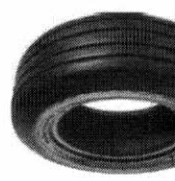

Modelo	Capacidade de Carga (PP)	Pressão de Ar (kg/cm²)	Carga Máxima (kg)	Comprimento da Seção sem Carga (mm)	Diâmetro Externo (mm)	Circunferência de Rolamento (mm)	Limite de Líquido (litros/kg)	Carga de Ar Recomendada (volts TR 15) / Pressão de Carga (volts TR 415)	Alt. do Molde (pod.)	Profundidade de Sulco (mm)	Código
10.5/80-18	10	54	1.150	774	885	2.735	62	10.5/80-18	9.00	10.1	1100401
10.5/80-18	12	64	2.200								1100402

** Consulte Orientação sobre uso de pneus sólidos e pneus líquidos.

Código de Aplicação

I-1

PL G8

- Características**
- Aplicação para eixos livres de tratores e implementos;
 - Sulcos largos e assimétricos, com ombros arredondados.
- Benefícios**
- Proporciona autolimpeza e maior estabilidade;
 - Os ombros oferecem segurança na direção e estabilidade;
 - Banda de rodagem plana garante melhor distribuição de carga.

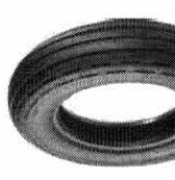

Modelo	Capacidade de Carga (PP)	Pressão de Ar (kg/cm²)	Carga Máxima (kg)	Comprimento da Seção sem Carga (mm)	Diâmetro Externo (mm)	Circunferência de Rolamento (mm)	Limite de Líquido (litros/kg)	Carga de Ar Recomendada (volts TR 15) / Pressão de Carga (volts TR 415)	Alt. do Molde (pod.)	Profundidade de Sulco (mm)	Código
7.00-14	10	60	900	202	778	2.532	N.R.	7.50-16	5.50	10.9	1102520
7.50-14	12	72	1.340	202	785	2.534	26			11.2	1102525
7.50-18	8	56	945		836	2.562	42	7.50-18		11	1108844

** Consulte Orientação sobre uso de pneus sólidos e pneus líquidos.

Código de Aplicação

I-1

RAIADO MÁQUINA AGRÍCOLA

- Características**
- Cinco raias direcionais e quatro sulcos;
 - Costado com desenho em relevo.
- Benefícios**
- Proporciona melhor autolimpeza e maior estabilidade às rodas livres dos implementos agrícolas;
 - Garante proteção contra cortes e penetrações, aumentando a durabilidade;
 - Distribuição uniforme das tensões, proporcionando resistência superior contra danos provocados.

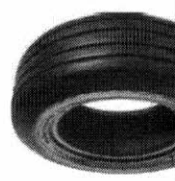

Modelo	Capacidade de Carga (PP)	Pressão de Ar (kg/cm²)	Carga Máxima (kg)	Comprimento da Seção sem Carga (mm)	Diâmetro Externo (mm)	Circunferência de Rolamento (mm)	Limite de Líquido (litros/kg)	Carga de Ar Recomendada (volts TR 15) / Pressão de Carga (volts TR 415)	Alt. do Molde (pod.)	Profundidade de Sulco (mm)	Código
7.50-16	10	60	1.280	202	785	2.301	38	7.50-16	5.50	6.5	1108811

** Consulte Orientação sobre uso de pneus sólidos e pneus líquidos.



CARTÓRIO Autenticação Digital Código: 96350911208936578754-2
 Data: 09/11/2020 10:33:39
 Valor Total do Ato: R\$ 4,56
 Selo Digital Tipo Normal C: AKR20725-9EFC;



Cartório Azevêdo Bastos
 Av. Presidente Epitácio Pessoa - 1145
 Bairro dos Estados, João Pessoa - PB
 (83) 3244-5404 - cartorio@azevedobastos.not.br
<https://azevedobastos.not.br>

Bel. Válder Azevêdo de Miranda Cavalcanti
 Titular

TJPB



Preus Diagonais



Código de Aplicação

I-1

FARM UTILITY



- Características:**
- Pneu de perfil baixo (série 70) e costado com desenho em relevo;
 - Circos rasos paralelos e quatro sulcos.

Benefícios:

- Proporciona o máximo de fluidez em terrenos alagados e lamacentos;
- Distribuição uniforme da carga minimizando a compactação do solo, além de maior durabilidade e menor custo por hora trabalhada;
- Autolimpieza e controle direcional;
- Distribuição uniforme das tensões, proporcionando resistência superior contra danos provocados.

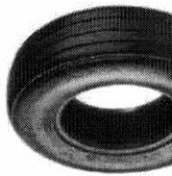

Modelo	Capacidade de Carga (PP)	Pressão de Ar (kg/cm²)	Carga Máxima (kg)	Largura da Esteira (mm)	Diâmetro Externo (mm)	Circunferência de Rolamento (mm)	Linha de Equilíbrio (Ultra-tp)	Centro de Gravidade (mm)	Alt. do Perfil (mm)	Profundidade do Sulco (mm)	Código
11E15	10	44	1.420	279	777	2.366	54	6.591	12,2	1102600	
11E15	12	52	1.450						8,7	1103001	

** Consulte: Orientação sobre uso de pneus sólidos e pneus líquidos.

Código de Aplicação

I-3

ALL SERVICE



- Características:**
- Desenho tipo militar com barras transversais e sulcos largos;
 - Ombros retos com entalhes e ausência de lâmina na barra.

Benefícios:

- Maior agarre e autolimpieza quando aplicados em implementos agrícolas (plantadeiras);
- Evitam o deslocamento dos implementos agrícolas;
- Maior resistência a cortes e penetrações;
- Distribuição uniforme das tensões, proporcionando resistência superior contra danos provocados.



Modelo	Capacidade de Carga (PP)	Pressão de Ar (kg/cm²)	Carga Máxima (kg)	Largura da Esteira (mm)	Diâmetro Externo (mm)	Circunferência de Rolamento (mm)	Linha de Equilíbrio (Ultra-tp)	Centro de Gravidade (mm)	Alt. do Perfil (mm)	Profundidade do Sulco (mm)	Código
6.50-16	10	60	1.010	173	749	2.250	27	6.591	4,50	1102400	

** Consulte: Orientação sobre uso de pneus sólidos e pneus líquidos.

Código de Aplicação

I-3

BANDEIRANTE



- Características:**
- Banda de rodagem plana e lisa;
 - Sulcos largos e assimétricos;
 - Composto de rodagem resistente à abrasão, cortes e arrancamentos;
 - Ombros arredondados.

Benefícios:

- Melhor distribuição de carga com mínima compactação;
- Melhor autolimpieza e facilidade em espalhar pedras;
- Maior estabilidade direcional;
- Distribuição uniforme das tensões, proporcionando resistência superior contra danos provocados;
- Preserva a caixa para futuras reapagações.

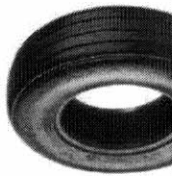

Modelo	Capacidade de Carga (PP)	Pressão de Ar (kg/cm²)	Carga Máxima (kg)	Largura da Esteira (mm)	Diâmetro Externo (mm)	Circunferência de Rolamento (mm)	Linha de Equilíbrio (Ultra-tp)	Centro de Gravidade (mm)	Alt. do Perfil (mm)	Profundidade do Sulco (mm)	Código
7.50-14	12	72	1.350	203	801	2.387	26	7.591	5,50	1102600	

** Consulte: Orientação sobre uso de pneus sólidos e pneus líquidos.

Código de Aplicação

I-3

SURE GRIP IMPLEMENT



- Características:**
- Aplicação em colhedores;
 - Barras largas, resistentes, com centro aberto;
 - Barras otimizadas da banda de rodagem e perfil baixo na lateral.

Benefícios:

- Ótima tração e auto limpeza proporcionando operações eficientes em trabalhos agrícolas em geral, principalmente quando aplicado em solos lamacentos;
- Proporciona resistência, estabilidade e ótima durabilidade;
- Distribuição uniforme das tensões, proporcionando resistência superior contra danos provocados.



Modelo	Capacidade de Carga (PP)	Pressão de Ar (kg/cm²)	Carga Máxima (kg)	Largura da Esteira (mm)	Diâmetro Externo (mm)	Circunferência de Rolamento (mm)	Linha de Equilíbrio (Ultra-tp)	Centro de Gravidade (mm)	Alt. do Perfil (mm)	Profundidade do Sulco (mm)	Código
12.5-80-38	10	44	2.065	308	987	3.010	N.R.	11.000	13,00	30,94	1102600
16.0-70-20	36	36	3.070	418	1.097	3.293					

** Consulte: Orientação sobre uso de pneus sólidos e pneus líquidos.



CARTÓRIO Autenticação Digital Código: 96350911208936578754-3
 Data: 09/11/2020 10:33:39
 Valor Total do Ato: R\$ 4,56
 Selo Digital Tipo Normal C: AKR20726-4B3U;



Cartório Azevêdo Bastos
 Av. Presidente Epitácio Pessoa - 1145
 Bairro do Estado, João Pessoa - PB
 (83) 3244-5404 - cartorio@azevedobastos.not.br
 https://azevedobastos.not.br

Bel. Válber Azevêdo de Miranda Cavalcanti
 Titular

TJPB



Pneus Diagonais



Código de Aplicação

I-3

SURE GRIP LUG

LABORER

- Condições:**
- Aplicação em colheita;
 - Barras longas e resistentes;
 - Barras otimizadas da banda de rodagem e perfil baixo na lateral.

Benefícios:

- Proporciona ótima tração;
- Proporciona resistência, estabilidade e ótima durabilidade;
- Distribuição uniforme das tensões, proporcionando resistência superior contra danos provocados;
- Maior durabilidade com menor custo por hora trabalhada.

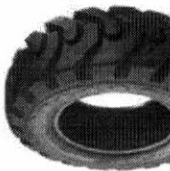

Modelo	Capacidade de Carga (PP)	Pressão de Ar (kg/cm²)	Carga Máxima (kg)	Comprimento da Barra (mm)	Diâmetro Externo (mm)	Comprimento da Barra sem Carga (mm)	Ar de Rodagem (gal)	Profundidade de Sulco (mm)	Código	
12.5/80R18	10	44	2.065	308	397	308	N.R.	9,00	24,6	1101410
12.5/80R18	14	62	2.994	323	446	323	N.R.	9,75	26,6	1101422
12.5/80R18	10	44	1.725	323	446	323	N.R.	9,75	26,6	1101400

** Consulte: Orientação sobre uso de barra sólida e barro líquido.

F-3

LABORER

Condições:

- Aplicação em implementos;
- Três raios centrais e ombros contínuos;
- Carcaça robusta, com entalhes largos nos ombros.

Benefícios:

- Excelente dirigibilidade e redução da resistência ao avanço e às derrapagens;
- Maior durabilidade com menor custo por hora trabalhada, além de excelente autolimpieza;
- Distribuição uniforme das tensões, proporcionando resistência superior contra danos provocados;
- Maior estabilidade lateral, precisão direcional e resfriamento da banda de rodagem.

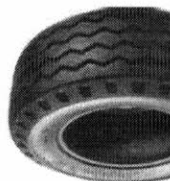

Modelo	Capacidade de Carga (PP)	Pressão de Ar (kg/cm²)	Carga Máxima (kg)	Comprimento da Barra (mm)	Diâmetro Externo (mm)	Comprimento da Barra sem Carga (mm)	Ar de Rodagem (gal)	Profundidade de Sulco (mm)	Código
11L15	10	44	1.370	777	2.285	54	8,00	11,9	1101150
11L15	12	52	1.450	279	803	2.385	8,00	11,9	1101160
11L16	10	44	1.360	418	1.977	N.R.	13,00	14	1101202
16.0/70R20	10	36	3.070	418	1.977	N.R.	13,00	14	1101300

* Sólido somente. ** Consulte: Orientação sobre uso de barra sólida e barro líquido.

I-3

SUPERFLOT / SUPERFLOT II



Condições:

- Desenho da banda de rodagem com barras longas, robustas e reforçada no limbo central com ombros arredondados;
- Sulcos profundos e banda de rodagem com base larga;
- Composto de talão com rigidez para severas exigências;
- Clipped Top, evitando quebras na montagem.

Benefícios:

- Talão super reforçado evitando o desgaste prematuro;
- Maior resistência a perfurações, maior rigidez da banda de rodagem e melhor distribuição das cargas, evitando compactação;
- Maior resistência ao rolamento, tração moderada, grande poder de autolimpieza, maior mobilidade, melhor dirigibilidade e estabilidade lateral do implemento.



Modelo	Capacidade de Carga (PP)	Pressão de Ar (kg/cm²)	Carga Máxima (kg)	Comprimento da Barra (mm)	Diâmetro Externo (mm)	Comprimento da Barra sem Carga (mm)	Ar de Rodagem (gal)	Profundidade de Sulco (mm)	Código
500/60R22.5	16	48	4.320	503	1.159	3.429	230	16,00	1111010
710/40R27.5	14	40	5.600	727	1.140	3.375	290	24,00	1111030
400/60-15.5	14	52	2.465	404	874	2.470	120	13,00	1111050
400/50R27.5	16	40	5.150	591	1.172	3.470	260	18,00	1111070

** Consulte: Orientação sobre uso de barra sólida e barro líquido.

R-1

POWER TORQUE



Condições:

- Barras longas e robustas;
- Desenho otimizado com barras em zigzag;
- Desenho de centro aberto.

Benefícios:

- Excelente tração, maior durabilidade e com menor custo por hora trabalhada;
- Proteção extra na região do ar que protege contra sujeira, pedras e restos de cultura;
- Distribuição uniforme das tensões, proporcionando resistência superior contra danos provocados.

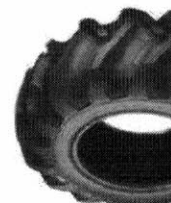

Modelo	Capacidade de Carga (PP)	Pressão de Ar (kg/cm²)	Carga Máxima (kg)	Comprimento da Barra (mm)	Diâmetro Externo (mm)	Comprimento da Barra sem Carga (mm)	Ar de Rodagem (gal)	Profundidade de Sulco (mm)	Código
13.6-38	6	72	1.660	345	1.565	4.270	215	12,4-38	1152000
13.6-38	14	50	2.675	378	1.367	4.119	201	14,5-38	1152001
14.5-28	8	26	1.880	378	1.367	4.119	201	14,5-28	1152011
16.5-28	8	24	2.180	429	1.455	4.215	261	16,5-28	1152021

* Sólido somente. ** Consulte: Orientação sobre uso de barra sólida e barro líquido.

CARTÓRIO

Autenticação Digital Código: 96350911208936578754-4
 Data: 09/11/2020 10:33:39
 Valor Total do Ato: R\$ 4,56
 Selo Digital Tipo Normal C: AKR20727-E11V;



CNPJ: 06.870-0

Cartório Azevêdo Bastos
 Av. Presidente Epitácio Pessoa - 1145
 Bairro do Estado, João Pessoa - PB
 (83) 3244-5404 - cartorio@azevedobastos.not.br
<https://azevedobastos.not.br>

Bel. Valber Azevêdo Miranda Cavalcanti
 Titular

TJPB



Pneus Diagonais



Código de Aplicação

R-1

POWER TORQUE II

Características

- Barras longas e robustas;
- Desenho otimizado com barras em ziguezague;
- Desenho de centro aberto.

Benefícios

- Excelente tração, maior durabilidade e com menor custo por hora trabalhada;
- Proteção extra na região de arto que protege contra sujeira, pedras e restos de cultura;
- Distribuição uniforme das tensões, proporcionando resistência superior contra danos provocados;
- Maior profundidade lateral das barras.



R-1

DYNA TORQUE II

Características

- Desenho exclusivo com barras curtas e longas;
- Desenho otimizado com barras em ziguezague;
- Sulcos largos e profundos.

Benefícios

- Perfeita distribuição de força no centro e nos ombros do pneu, o que significa maior poder de tração com menor índice de patinação;
- Excelente tração e resistência a desgastes em equipamentos de elevada força de tração;
- Excelente autolimpieza e durabilidade;
- Distribuição uniforme das tensões, proporcionando resistência superior contra danos provocados;
- Estabilidade e dirigibilidade melhorada com minimização da vibração.

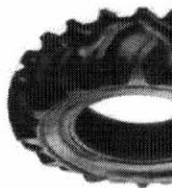

Medida	Capacidade de Carga (PP)	Pressão de Ar (kg/cm²)	Carga Máxima (kg)	Comprimento do Eixo (mm)	Comprimento do Eixo com o Lado de Rolamento (mm)	Comprimento do Eixo com o Lado de Rolamento (mm) - (15) - (15)	Comprimento do Eixo com o Lado de Rolamento (mm) - (15) - (15)	Altura do Eixo (mm)	Profundidade do Sulco (mm)	Código	
18.424	10	26	2.445	467	1.450	4.318	300	18.426	16,00	39,7	1150232
18.426	12	37	2.955								1150233

* Sob consulta. ** Consulte: Orientação sobre uso de barras sólidas e barras líquidas.

R-1

TRACTION IRRIGATION

Características

- Indicado para uso em pivôs de irrigação;
- Barras curtas;
- Composto especial na carcaça.

Benefícios

- Maior resistência a cortes e perfurações;
- Proporciona maior tração e melhor compactação do solo;
- Desenho proporciona excelente autolimpieza.

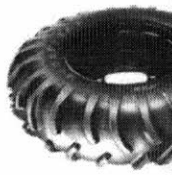

R-1



Medida	Capacidade de Carga (PP)	Pressão de Ar (kg/cm²)	Carga Máxima (kg)	Comprimento do Eixo (mm)	Comprimento do Eixo com o Lado de Rolamento (mm)	Comprimento do Eixo com o Lado de Rolamento (mm) - (15) - (15)	Comprimento do Eixo com o Lado de Rolamento (mm) - (15) - (15)	Altura do Eixo (mm)	Profundidade do Sulco (mm)	Código
11.224	6	26	950	1.103	3.277	91	Sem Ombro	10,00		1150005
11.228	8	34	1.305	1.205	3.602	102	11,2-12.428			1150003
11.228	6	26	1.115							1150000
12.424	4	16	945				12.424		34,9	1150009
12.424	4	16	1.200				11,2-12.424			1150010
12.424	10	40	1.500	1.159	3.481	114	Sem Ombro			1150011
12.424	8	32	1.415				11,224-12.424	11,00		1150014
12.424	6	24	1.275				Sem Ombro			1150012
12.426	6	24	1.400	1.260	3.778	132	11,2-12,6-12,428			1150000
12.436	12	48	2.170	1.464	4.510	160	12,4-16-12,426			1150000
14.924	6	20	1.510						34,9	1150032
14.924	8	26	1.760	1.265	3.778	178	Sem Ombro			1150042
14.924	12	34	2.130				14.924			1150041
14.926	8	26	1.870	1.316	3.974	182	14.926	13,00		1150050
14.926	6	20	1.560							1150051
14.928	8	26	1.880				Sem Ombro		38,99	1150042
14.928	6	20	1.615	1.367	4.119	201	14.928		37,3	1150040
14.928	8	26	1.880						37,31	1150041
16.930	8	24	2.295	1.485	4.428	276	16.930-18.430	15,00	38,1	1150080
18.430	10	26	2.815							1150091
18.430	12	32	3.160	1.552	4.640	337	18.430-18.434	16,00	39,7	1150091
18.430	8	20	2.420				Sem Ombro		41,28	1150102
18.434	10	26	2.990				16.934-18.434			1150101
18.434	12	32	3.235							1150102
18.434	6	16	2.250	1.457	4.943	379	16.934-18.434		41,27	1150103
18.434	8	20	2.565							1150108
18.434	10	26	2.990				Sem Ombro		41,28	1150112
18.438	12	32	3.575				16.934-18.434			150110
18.438	10	26	3.165	1.755	5.649	416	16.938-18.438		39,71	150111
18.438	8	20	2.715							150109
20.838	10	22	3.480	1.834	5.658	520	18.438-20.838	18,00	40,51	150121
20.838	14	32	4.330	1.935	5.765	540	Sem Ombro		40,5	1154901

20

21



CARTÓRIO Autenticação Digital Código: 96350911208936578754-5
 Data: 09/11/2020 10:33:40
 Valor Total do Ato: R\$ 4,56
 Selo Digital Tipo Normal C: AKR20728-M1SB;



Cartório Azevedo Bastos
 Av. Presidente Epitácio Pessoa - 1145
 Bairro dos Estados, João Pessoa - PB
 (83) 3244-5404 - cartorio@azevedobastos.not.br
<https://azevedobastos.not.br>

Bel. Válber Azevedo Miranda Cavalcanti
 Titular

TJPB



Pneus Diagonais



Código de Aplicação

R-1

DYNA TORQUE II HD

- Características**
- Pneu agroflorestal - HD (Heavy Duty);
 - Duas linhas flutuantes e composto especial;
 - Desenho otimizado com barras em ziguezague.

Benefícios

- Proteção extra contra cortes e perfurações na banda de rodagem e no costado;
- Talão especial para suportar cargas mais pesadas, principalmente em terrenos acidentados;
- Excelente autolimpieza e durabilidade;
- Maior profundidade lateral das barras.

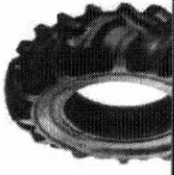

Modelo	Capacidade de Carga (PP)	Pressão de Ar (kg/cm²)	Carregamento Máximo (kg)	Carregamento Seguro sem Excesso (kg)	Diâmetro Externo (mm)	Circunferência de Rolamento (mm)	Índice de Liqueção (Ultra-Soft)	Centro de Inércia (mm)	Resistência à Penetração (mm)	Profundidade de Sulco (mm)	Código
12-424	10	40	1.500	315	1.159	3.481	114	11,00	34,9	11.500.15	
14-524	12	38	1.950	378	1.265	3.778	178	14,924	37,3	11.500.45	
18-430	14	32	3.160	467	1.552	4.640	337	16,00	39,7	11.501.00	
18-434	14	36	3.500	467	1.657	4.943	379	16,934-18,634	41,27	11.501.06	

* Só consulte. ** Consulte. Orientação sobre uso de tratores sólido e tratores líquidos.

Código de Aplicação

R-1

SUPER CUARTEADORA

- Características**
- Barras individuais abertas no centro da rodagem;
 - Desenho com barras largas e sulcos largos.

Benefícios

- Máximo controle dos esforços de tração principalmente em serviços de pulverização e plow de irrigação;
- Agente mais firme no solo, autolimpieza e máxima redução de patinagem, aumentando a durabilidade;
- Distribuição uniforme das tensões, proporcionando resistência superior contra danos provocados.



Modelo	Capacidade de Carga (PP)	Pressão de Ar (kg/cm²)	Carregamento Máximo (kg)	Carregamento Seguro sem Excesso (kg)	Diâmetro Externo (mm)	Circunferência de Rolamento (mm)	Índice de Liqueção (Ultra-Soft)	Centro de Inércia (mm)	Resistência à Penetração (mm)	Profundidade de Sulco (mm)	Código
9.524	6	28	740	241	1.048	3.144	64	9,524	8,00	32,6	11.500.00
9.524	6	28	740	241	1.048	3.144	64	9,524	8,00	32,6	11.500.02

* Só consulte. ** Consulte. Orientação sobre uso de tratores sólido e tratores líquidos.

R-1

DYNA TORQUE III

- Características**
- Desenho exclusivo com barras curvas e longas alinhadas na área dos ombros;
 - Desenho otimizado com barras em ziguezague;
 - Sulcos largos e profundos.

Benefícios

- Perfeita distribuição de força no centro e nos ombros do pneu, o que significa maior poder de tração com menor índice de patinagem;
- Excelente tração e resistência a desgastes em equipamentos de elevada força de tração;
- Excelente autolimpieza e durabilidade, e menor custo por hora trabalhada;
- Distribuição uniforme das tensões, proporcionando resistência superior contra danos provocados;
- Estabilidade e dirigibilidade melhorada com minimização da vibração.

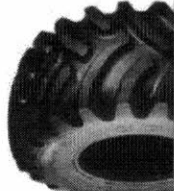

Modelo	Capacidade de Carga (PP)	Pressão de Ar (kg/cm²)	Carregamento Máximo (kg)	Carregamento Seguro sem Excesso (kg)	Diâmetro Externo (mm)	Circunferência de Rolamento (mm)	Índice de Liqueção (Ultra-Soft)	Centro de Inércia (mm)	Resistência à Penetração (mm)	Profundidade de Sulco (mm)	Código
15.538	8	24	2.060	393	1.549	4.714	250	15,538	14,00	37,3	11.501.92
23.126	12	24	3.015	587	1.605	4.790	485	23,126	20,00	41,3	11.501.53
23.130	16	34	4.000	587	1.707	5.106	541	23,130	20,00	41,3	11.501.55
23.130	12	24	3.015	587	1.707	5.106	541	23,130	20,00	41,3	11.501.92
28.026	12	24	4.390	622	1.803	5.414	640	24,532	21,00	42,1	11.501.42
30.532	14	22	4.710	715	1.819	5.386	871	27,00	25,00	46,0	11.501.61
30.532	14	22	4.985	715	1.819	5.386	871	27,00	27,00	42,86	11.501.72
8.091.6	8	46	615	211	772	2.360	30	6,00	22,8	22,8	11.501.18

* Só consulte. ** Consulte. Orientação sobre uso de tratores sólido e tratores líquidos.

R-1

SUPER LAMEIRO

- Características**
- Barras longas e retas, resistentes, com ângulo de 45°, e centro aberto.

Benefícios

- Autolimpieza com eficiência em operações agrícolas em geral;
- Tração uniforme e resistência a patinagem;
- Distribuição uniforme das tensões, proporcionando resistência superior contra danos provocados.



Modelo	Capacidade de Carga (PP)	Pressão de Ar (kg/cm²)	Carregamento Máximo (kg)	Carregamento Seguro sem Excesso (kg)	Diâmetro Externo (mm)	Circunferência de Rolamento (mm)	Índice de Liqueção (Ultra-Soft)	Centro de Inércia (mm)	Resistência à Penetração (mm)	Profundidade de Sulco (mm)	Código
12-438	6	24	1.480	315	1.514	4.523	145	12,438-13,438	11,00	30	11.508.40
12-438	12	48	2.220	315	1.514	4.523	145	12,438-13,438	11,00	30	11.509.00

* Só consulte. ** Consulte. Orientação sobre uso de tratores sólido e tratores líquidos.



CARTÓRIO Autenticação Digital Código: 96350911208936578754-6
 Data: 09/11/2020 10:33:40
 Valor Total do Ato: R\$ 4,56
 Selo Digital Tipo Normal C: AKR20729-3GSX;



Cartório Azevêdo Bastos
 Av. Presidente Epitácio Pessoa - 1145
 Bairro dos Estados, João Pessoa - PB
 (83) 3244-5404 - cartorio@azevedobastos.not.br
<https://azevedobastos.not.br>

Bel. Válder Azevêdo de Miranda Cavalcanti
 Titular

TJPB



Pneus Diagonais



Código de Aplicação

R-2

- Características:**
- Barras altas e curvas;
 - Sulcos largos e extra profundos;
 - Desenho de centro aberto.

Benefícios:

- Maior autolimpeza;
- Proporciona maior agarre, maior durabilidade e tração;
- Resistência extra a impactos, cortes e irregularidades do terreno.

SPECIAL SURE GRIP

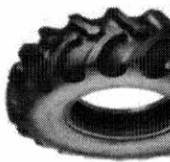

Modelo	Capacidade de Carga (PR)	Pressão de Ar (kg/cm²)	Carga Máxima (kg)	Comprimento do Eixo (mm)	Diâmetro Externo (mm)	Comprimento do Eixo sem Saco (mm)	Centro de Ar (mm)	Ar de Movimento (mm)	Profundidade de Sulco (mm)	Código
W500/75032	18545/17148	60	9.500/7.150	498	1.829	520	520	13,00	52,18	11540017
W650/75032	16952/16248	25	5.802/4.258	498	1.829	520	520	13,00	52,18	11540017

* Sob consulta.

** Consulte. Dimensionado sobre uso de facho sólido e facho líquido.

R-2

- Características:**
- Barras 7" altas e curvas com reforço na linha do centro da banda de rodagem;
 - Desenho otimizado com barras em zigzag;
 - Sulcos largos e extra profundos;
 - Desenho de centro aberto.

Benefícios:

- Máximo desempenho em tratores e colheitas de alto torque, especialmente em solos alagados e lamacentos, proporcionando melhor autolimpeza e menor patinação;
- Proporciona maior agarre, maior durabilidade e ótima tração;
- Resistência extra a impactos, cortes e irregularidades do terreno;
- Maior autolimpeza e operações eficientes nos trabalhos agrícolas em geral.

SUPER ARROZEIRO

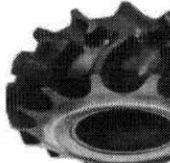

Modelo	Capacidade de Carga (PR)	Pressão de Ar (kg/cm²)	Carga Máxima (kg)	Comprimento do Eixo (mm)	Diâmetro Externo (mm)	Comprimento do Eixo sem Saco (mm)	Centro de Ar (mm)	Ar de Movimento (mm)	Profundidade de Sulco (mm)	Código
14.924	6	20	1.510	378	1.305	372	14.924	13,00	70,4	1150411
23.126	8	16	2.850	587	1.662	485	23.126	20,00	86,5	1150400
23.126	10	20	3.250	587	1.662	485	23.126	20,00	86,5	1150401

** Consulte. Dimensionado sobre uso de facho sólido e facho líquido.

R-2

- Características:**
- Barras altas e curvas;
 - Sulcos largos e extra profundos;
 - Desenho de centro aberto.

Benefícios:

- Maior autolimpeza;
- Proporciona maior agarre, maior durabilidade e tração;
- Resistência extra a impactos, cortes e irregularidades do terreno.

SPECIAL SURE GRIP TD8



Modelo	Capacidade de Carga (PR)	Pressão de Ar (kg/cm²)	Carga Máxima (kg)	Comprimento do Eixo (mm)	Diâmetro Externo (mm)	Comprimento do Eixo sem Saco (mm)	Centro de Ar (mm)	Ar de Movimento (mm)	Profundidade de Sulco (mm)	Código
28.628	16	28	4.128	714	1.673	594	25,00	72,23	11504577	
30.532	14	22	4.985	775	1.879	621	27,00	82,46	11504677	

* Sob consulta.

** Consulte. Dimensionado sobre uso de facho sólido e facho líquido.

R-2

- Características:**
- Barras 7" altas e curvas com reforço na linha do centro da banda de rodagem;
 - Desenho otimizado com barras em zigzag;
 - Sulcos largos e extra profundos;
 - Desenho de centro aberto.

Benefícios:

- Máximo desempenho em tratores e colheitas de alto torque, especialmente em solos alagados e lamacentos, proporcionando melhor autolimpeza e menor patinação;
- Proporciona maior agarre, maior durabilidade e ótima tração;
- Resistência extra a impactos, cortes e irregularidades do terreno;
- Desenho diferenciado das barras previne o acúmulo de resíduos e proporciona maior poder de tração;
- Maior autolimpeza e operações eficientes nos trabalhos agrícolas em geral.

SUPER ARROZEIRO II



Modelo	Capacidade de Carga (PR)	Pressão de Ar (kg/cm²)	Carga Máxima (kg)	Comprimento do Eixo (mm)	Diâmetro Externo (mm)	Comprimento do Eixo sem Saco (mm)	Centro de Ar (mm)	Ar de Movimento (mm)	Profundidade de Sulco (mm)	Código
18.426	10	26	2.645	467	1.618	394	299	16,00	67,3	1150420
18.430	10	26	2.815	467	1.599	4750	337	16,00	78,6	1150413
20.838	14	32	3.480	528	1.884	538	530	18,00	82,55	1150422
20.848	14	32	4.320	528	1.884	538	530	18,00	82,55	1150423
23.130	12	24	3.845	587	1.764	493	541	23,130	20,00	1150410
23.130	10	20	3.460	587	1.764	493	541	23,130	20,00	1150412

** Consulte. Dimensionado sobre uso de facho sólido e facho líquido.



CARTÓRIO Autenticação Digital Código: 96350911208936578754-7
 Data: 09/11/2020 10:33:40
 Valor Total do Ato: R\$ 4,56
 Selo Digital Tipo Normal C: AKR20730-VAL3;



CARTÓRIO Azevedo Bastos
 Av. Presidente Epitácio Pessoa - 1145
 Bairro do Estado, João Pessoa - PB
 (83) 3244-5404 - cartorio@azevedobastos.net.br
 https://azevedobastos.no.br

Bel. Válber Azevedo Miranda Cavalcanti
 Titular

TJPB



Pneus Florestais

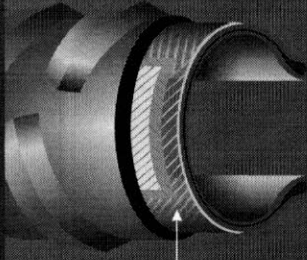

Características

- Pneu robusto.
- Barras muito largas.
- Reforço têxtil ou de aço entre a carcaça e banda de rodagem.
- Desenho que garante tração para melhor desempenho nas utilizações de alta severidade.
- Alta capacidade de carga, devido a necessidade que a aplicação em tratores florestais no manejo de remoção de madeira exige.
- Pneu de estrutura mais reforçada que os demais, devido ao alto grau de severidade que é exposto. A carcaça, costado e talões são altamente reforçados, pois também estarão em constante contato com trabalhos severos que podem causar cortes, picolamentos, arañamentos de barras e demais danos no pneu.

Garantia do Produto

A extrema confiança que depositamos em nossa linha de pneus florestais, permite-nos garantir os nossos produtos por um período de 6 anos.

Tipos de Veículos

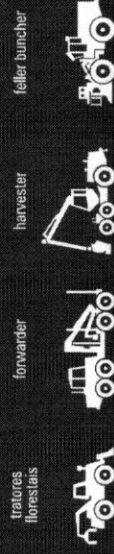

Pneus Diagonais

Código de Aplicação

R-3

ALL WEATHER

- Banda de rodagem com desenho em bloco tipo "diamante";
- Costado reforçado e base larga;
- Composto da rodagem especial de alta resistência.

Benefícios

- Resistência extra contra patinagens e capacidade de tração em direção reta;
- Proteção extra da carcaça contra danos e perfuração;
- Durabilidade e resistência à abrasão;
- Resistência extra a impactos, cortes e irregularidades do terreno.



Modelo	Capacidade de Carga (PF)	Pressão de Ar (PSI)	Carga Máxima (kg)	Largura da Seção (mm)	Diâmetro Externo (mm)	Circunferência de Rolamento (mm)	Linha de Equilíbrio (mm)	Carga de At. Recomendada (valores P 15) (valores G 15)		Profundidade de Sulco (mm)	Código		
								Sim	Com				
18-426	12	32	2.985	465	1.415	4.165	299	279	485	16,0	22,23	11507127	
23-126	17	32	3.243	581	1.494	4.394	485	485	541	20,00	16,6	115810	
23-130	17	24	3.450	587	1.682	4.682	541	541	643	21,00	25,4	115811	
24-532	17	24	4.000	620	1.712	5.057	643	643	643	24,532	21,00	25,4	115811

** Consultar Dimensionamento sobre uso de ferro soldado e ferro fundido.



CARTÓRIO Autenticação Digital Código: 96350911208936578754-8
 Data: 09/11/2020 10:33:40
 Valor Total do Ato: R\$ 4,56
 Selo Digital Tipo Normal C: AKR20731-YYZH;



CNJ: 06.870-0

Cartório Azevedo Bastos
 Av. Presidente Epitácio Pessoa - 1145
 Bairro dos Estados, João Pessoa - PB
 (83) 3244-5404 - cartorio@azevedobastos.not.br
<https://azevedobastos.not.br>

Bel. Válber Azevedo de Miranda Cavalcanti
 Titular

TJPB



REPÚBLICA FEDERATIVA DO BRASIL
ESTADO DA PARAÍBA
CARTÓRIO AZEVEDO BASTOS
FUNDADO EM 1888

PRIMEIRO REGISTRO CIVIL DE NASCIMENTO E ÓBITOS E PRIVATIVO DE CASAMENTOS, INTERDIÇÕES E TUTELAS DA COMARCA DE JOÃO PESSOA

Av. Epitácio Pessoa, 1145 Bairro dos Estados 58030-00, João Pessoa PB
Tel.: (83) 3244-5404 / Fax: (83) 3244-5484
http://www.azevedobastos.not.br
E-mail: cartorio@azevedobastos.not.br



DECLARAÇÃO DE SERVIÇO DE AUTENTICAÇÃO DIGITAL

O Bel. Válber Azevêdo de Miranda Cavalcanti, Oficial do Primeiro Registro Civil de Nascimentos e Óbitos e Privativo de Casamentos, Interdições e Tutelas com atribuição de autenticar e reconhecer firmas da Comarca de João Pessoa Capital do Estado da Paraíba, em virtude de Lei, etc...

DECLARA para os devidos fins de direito que, o documento em anexo identificado individualmente em cada Código de Autenticação Digital¹ ou na referida sequência, foi autenticado de acordo com as Legislações e normas vigentes².

DECLARO ainda que, para garantir transparência e segurança jurídica de todos os atos oriundos da atividade Notarial e Registral no Estado da Paraíba, foi instituído pela Lei Nº 10.132, de 06 de novembro de 2013, a aplicação obrigatória de um Selo Digital de Fiscalização Extrajudicial em todos os atos de notas e registro, composto de um código único (por exemplo: Selo Digital: ABC12345-X1X2) e dessa forma, cada autenticação processada pela nossa Serventia pode ser verificada e confirmada tantas vezes quanto for necessário através do site do Tribunal de Justiça do Estado da Paraíba, endereço <https://corregedoria.tjpb.jus.br/selo-digital/>

A autenticação digital do documento faz prova de que, na data e hora em que ela foi realizada, a empresa FG COMERCIO DE PNEUS EIRELI tinha posse de um documento com as mesmas características que foram reproduzidas na cópia autenticada, sendo da empresa FG COMERCIO DE PNEUS EIRELI a responsabilidade, única e exclusiva, pela idoneidade do documento apresentado a este Cartório.

Esta DECLARAÇÃO foi emitida em **09/11/2020 11:15:33 (hora local)** através do sistema de autenticação digital do Cartório Azevedo Bastos, de acordo com o Art. 1º, 10º e seus §§ 1º e 2º da MP 2200/2001, como também, o documento eletrônico autenticado contendo o Certificado Digital do titular do Cartório Azevedo Bastos, poderá ser solicitado diretamente a empresa **FG COMERCIO DE PNEUS EIRELI** ou ao Cartório pelo endereço de e-mail autentica@azevedobastos.not.br

Para informações mais detalhadas deste ato, acesse o site <https://autdigital.azevedobastos.not.br> e informe o *Código de Autenticação Digital*.

Esta Declaração é válida por **tempo indeterminado** e está disponível para consulta em nosso site.

¹**Código de Autenticação Digital:** 96350911208936578754-1 a 96350911208936578754-8

²**Legislações Vigentes:** Lei Federal nº 8.935/94, Lei Federal nº 10.406/2002, Medida Provisória nº 2200/2001, Lei Federal nº 13.105/2015, Lei Estadual nº 8.721/2008, Lei Estadual nº 10.132/2013 e Provimento CGJ N° 003/2014.

O referido é verdade, dou fé.

CHAVE DIGITAL

00005b1d734fd94f057f2d69fe6bc05b8131bbcb1d864fde67b1d55503b78e9a2ab178be0be6538f2e7f8552f6cdf04152816816cc0c1d03c33092bd2d46dbd1b742027da6f65c2b92a85d76e41464e4

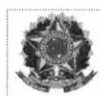

Presidência da República
Casa Civil
Medida Provisória Nº 2.200-2,
de 24 de agosto de 2001.

