



# PREGÃO ELETRÔNICO Nº 121/2021

## PROPOSTA INICIAL E HABILITAÇÃO

INDUSTRIA E COMERCIO DE  
BATERIAS JOMAX LTDA

CNPJ nº 02.207.760/0001-08

A

PREFEITURA MUNICIPAL DE FRANCISCO BELTRÃO - PR

REF. PREGÃO ELETRÔNICO 121/2021

PROPOSTA DE PREÇO

**BRIMAX COMÉRCIO E REPRESENTAÇÕES – EIRELI**; CNPJ/MF: **24.384.947/0001-01**; Endereço: **RUA SILVEIRA PEIXOTO, 950 – CJ 143 – 14 A– AGUA VERDE – CURITIBA – PR - CEP 80.240-120**, Endereço Eletrônico (e-mail): [brimax@brimaxcomercial.com.br](mailto:brimax@brimaxcomercial.com.br), Telefone: (41) 3082-6777, **abaixo assinada por seu representante legal, ANDRÉ BELLO MOUNAYER**, vem por meio desta, apresentar Proposta de Preços aos Edital de Pregão Eletrônico nº 121/2021 em epígrafe que tem por objeto a Implantação de REGISTRO DE PREÇOS para futura e eventual aquisição de **baterias à base de troca**, novas, sem uso anterior, para a frota de veículos da Municipalidade, em atendimento a as Secretarias e Departamentos do Município, conforme segue:

ITEM	ESPECIFICAÇÃO	MARCA MODELO	QUANT	UN	VALOR UNIT	VALOR TT
01	Bateria automotiva com capacidade nominal de 45 Ah (amperes). Tensão nominal de 12 V (volts). Totalmente selada, livre de manutenção, sem adição de água, com densímetro de diagnóstico sobre a tampa superior (olho mágico), com corrente de arranque a frio (CCA) a -18°C de, no mínimo, 330. Com certificado de conformidade ativo junto ao INMETRO e com certificação de acordo com as normas ABNT. À base de troca. Garantia de, no mínimo, 18 (dezoito) meses a partir da data de entrega. Nova, sem uso anterior. PRIMEIRA LINHA PEÇA HOMOLOGADA EM MONTADORAS ISO 9001 REDE DE DISTRIBUIÇÃO E ASSISTENCIA TECNICA ESPECIALIZADA EM TODO TERRITORIO NACIONAL – GARANTIA 18 MESES.	CRAL TOP LINE CL 45 VD	15	UN	232,72	3.490,80
02	Bateria automotiva com capacidade nominal de 48 Ah (amperes). Tensão nominal de 12 V (volts). Totalmente selada, livre de manutenção, sem adição de água, com densímetro de diagnóstico sobre a tampa superior (olho mágico), com corrente de arranque a frio (CCA) a -18°C de, no mínimo, 330. Com certificado de conformidade ativo junto ao INMETRO e com certificação de acordo com as normas ABNT. À base de troca. Garantia de, no mínimo, 18 (dezoito) meses a partir da data de entrega. Nova, sem uso anterior. PRIMEIRA LINHA PEÇA ORIGINAL / HOMOLOGADA NOS PRINCIPAIS FABRICANTES ISO IATF 16949 ISO 14001 ISO 9001, REDE DE DISTRIBUIÇÃO E ASSISTENCIA TECNICA ESPECIALIZADA EM TODO TERRITORIO NACIONAL ATRAVES DA RDM - REDE DE DISTRIBUIDORES MOURA - ACUMULADORES MOURA SA – GARANTIA 18 MESES.	MOURA M48 FD	20	UN	336,40	6.728,00
05	Bateria automotiva com capacidade nominal de 60 Ah (amperes). Tensão nominal de 12 V (volts). Totalmente selada, livre de manutenção, sem adição de água, com densímetro de diagnóstico sobre a tampa superior (olho mágico), com corrente de arranque a frio (CCA) a -18°C de, no mínimo, 440. Com certificado de conformidade ativo junto ao INMETRO e com certificação de acordo com as normas ABNT. À base de troca. Garantia de, no mínimo, 18 (dezoito) meses a partir da data de entrega. Nova, sem uso anterior. PRIMEIRA LINHA PEÇA HOMOLOGADA EM MONTADORAS ISO 9001 REDE DE DISTRIBUIÇÃO E ASSISTENCIA TECNICA ESPECIALIZADA EM TODO TERRITORIO NACIONAL – GARANTIA 18 MESES.	CRAL TOP LINE CL 60 VD	15	UN	242,72	3.640,80
06	Bateria automotiva com capacidade nominal de 60 Ah (amperes). Tensão nominal de 12 V (volts). CAIXA ALTA, Totalmente selada, livre de manutenção, sem adição de água, com densímetro de diagnóstico sobre a tampa superior (olho mágico), com corrente de arranque a frio (CCA) a - 18°C de, no mínimo, 440. Com certificado de conformidade ativo junto ao INMETRO e com certificação de acordo com as normas	CRAL TOP LINE CL 60 JD	15	UN	288,82	4.332,30

Rua Silveira Peixoto, 950 – Conjunto 143 – 14 A– Água Verde  
Curitiba – PR – Cep 80.240-120  
Fone: (41) 3082-6777  
CNPJ: 24.384.947/0001-01 IE 907.16882-48

08	<p>ABNT. À base de troca. Garantia de, no mínimo, 18 (dezoito) meses a partir da data de entrega. Nova, sem uso anterior. PRIMEIRA LINHA PEÇA HOMOLOGADA EM MONTADORAS ISO 9001 REDE DE DISTRIBUIÇÃO E ASSISTENCIA TECNICA ESPECIALIZADA EM TODO TERRITORIO NACIONAL – GARANTIA 18 MESES.</p> <p>Bateria automotiva com capacidade nominal de 70 Ah (amperes). Tensão nominal de 12 V (volts). Totalmente selada, livre de manutenção, sem adição de água, com densímetro de diagnóstico sobre a tampa superior (olho mágico), com corrente de arranque a frio (CCA) a -18°C de, no mínimo, 500. Com certificado de conformidade ativo junto ao INMETRO e com certificação de acordo com as normas ABNT. À base de troca. Garantia de, no mínimo, 18 (dezoito) meses a partir da data de entrega. Nova, sem uso anterior. PRIMEIRA LINHA PEÇA HOMOLOGADA EM MONTADORAS ISO 9001 REDE DE DISTRIBUIÇÃO E ASSISTENCIA TECNICA ESPECIALIZADA EM TODO TERRITORIO NACIONAL – GARANTIA 18 MESES.</p>	CRAL TOP LINE CL 70 VD	5	UN	375,00	1.875,00
09	<p>Bateria automotiva com capacidade nominal de 75 Ah (amperes). Tensão nominal de 12 V (volts). Totalmente selada, livre de manutenção, sem adição de água, com densímetro de diagnóstico sobre a tampa superior (olho mágico), com corrente de arranque a frio (CCA) a -18°C de, no mínimo, 550. Com certificado de conformidade ativo junto ao INMETRO e com certificação de acordo com as normas ABNT. À base de troca. Garantia de, no mínimo, 18 (dezoito) meses a partir da data de entrega. Nova, sem uso anterior. PRIMEIRA LINHA PEÇA HOMOLOGADA EM MONTADORAS ISO 9001 REDE DE DISTRIBUIÇÃO E ASSISTENCIA TECNICA ESPECIALIZADA EM TODO TERRITORIO NACIONAL – GARANTIA 18 MESES.</p>	CRAL TOP LINE CL 75 JD	5	UN	424,80	2.124,00
10	<p>Bateria automotiva com capacidade nominal de 90 Ah (amperes). Tensão nominal de 12 V (volts). Totalmente selada, livre de manutenção, sem adição de água, com densímetro de diagnóstico sobre a tampa superior (olho mágico), com corrente de arranque a frio (CCA) a -18°C de, no mínimo, 650. Com certificado de conformidade ativo junto ao INMETRO e com certificação de acordo com as normas ABNT. À base de troca. Garantia de, no mínimo, 18 (dezoito) meses a partir da data de entrega. Nova, sem uso anterior. PRIMEIRA LINHA PEÇA HOMOLOGADA EM MONTADORAS ISO 9001 REDE DE DISTRIBUIÇÃO E ASSISTENCIA TECNICA ESPECIALIZADA EM TODO TERRITORIO NACIONAL – GARANTIA 18 MESES.</p>	CRAL TOP LINE CL 95 VDI	10	UN	554,00	5.540,00
13	<p>Bateria automotiva com capacidade nominal de 100 Ah (amperes). Tensão nominal de 12 V (volts), com corrente de arranque a frio (CCA) a -18°C de, no mínimo, 750. Com certificado de conformidade ativo junto ao INMETRO e com certificação de acordo com as normas ABNT. À base de troca. Garantia de, no mínimo, 15 (Quinze) meses a partir da data de entrega. Nova, sem uso anterior. PRIMEIRA LINHA PEÇA HOMOLOGADA EM MONTADORAS ISO 9001 REDE DE DISTRIBUIÇÃO E ASSISTENCIA TECNICA ESPECIALIZADA EM TODO TERRITORIO NACIONAL – GARANTIA 15 MESES.</p>	CRAL TOP LINE CL 100 HEF	40	UN	504,42	20.176,80
14	<p>Bateria automotiva com capacidade nominal de 150 Ah (amperes). Tensão nominal de 12 V (volts), com corrente de arranque a frio (CCA) a -18°C de, no mínimo, 900. Com certificado de conformidade ativo junto ao INMETRO e com certificação de acordo com as normas ABNT. À base de troca. Garantia de, no mínimo, 15 (Quinze) meses a partir da data de entrega. Nova, sem uso anterior. PRIMEIRA LINHA PEÇA HOMOLOGADA EM MONTADORAS ISO 9001 REDE DE DISTRIBUIÇÃO E ASSISTENCIA TECNICA ESPECIALIZADA EM TODO TERRITORIO NACIONAL – GARANTIA 15 MESES.</p>	CRAL TOP LINE CL 150 D	20	UN	619,63	12.392,60
15	<p>Bateria automotiva com capacidade nominal de 170 Ah (amperes). Tensão nominal de 12 V (volts), com corrente de arranque a frio</p>	CRAL TOP LINE	15	UN	745,00	11.175,00



(CCA) a -18°C de, no mínimo, 950. Com certificado de conformidade ativo junto ao INMETRO e com certificação de acordo com as normas ABNT. À base de troca. Garantia de, no mínimo, 15 (Quinze) meses a partir da data de entrega. Nova, sem uso anterior. PRIMEIRA LINHA PEÇA HOMOLOGADA EM MONTADORAS ISO 9001 REDE DE DISTRIBUIÇÃO E ASSISTENCIA TECNICA ESPECIALIZADA EM TODO TERRITORIO NACIONAL – GARANTIA 15 MESES.	CL 170 D				
Bateria automotiva com capacidade nominal de 180 Ah (amperes). Tensão nominal de 12 V (volts), com corrente de arranque a frio (CCA) a -18°C de, no mínimo, 950. Com certificado de conformidade ativo junto ao INMETRO e com certificação de acordo com as normas ABNT.	CRAL TOP LINE	15	UN	770,00	11.550,00
<b>16</b> À base de troca. Garantia de, no mínimo, 15 (Quinze) meses a partir da data de entrega. Nova, sem uso anterior. PRIMEIRA LINHA PEÇA HOMOLOGADA EM MONTADORAS ISO 9001 REDE DE DISTRIBUIÇÃO E ASSISTENCIA TECNICA ESPECIALIZADA EM TODO TERRITORIO NACIONAL – GARANTIA 15 MESES.	CL 180 D				
TOTAL					83.025,30

VALOR TOTAL DA PROPOSTA: R\$ 83.025,30 (Oitenta e três mil, vinte e cinco reais e trinta centavos).

O prazo de validade da proposta é de 60 (sessenta) dias corridos, contados da data da abertura da sessão pública de PREGÃO ELETRÔNICO.

**CONDIÇÃO DE PAGAMENTO:** até 30 (trinta) dias, contados a partir do recebimento da nota fiscal ou fatura.

**ENTREGA:** 3 (três) dias úteis.

**LOCAL DE ENTREGA:** de acordo com o edital.

Nos valores propostos estão inclusos todos os custos operacionais, encargos previdenciários, trabalhistas, tributários, comerciais e quaisquer outros que incidam direta ou indiretamente no fornecimento dos bens.

A apresentação da proposta implicará na plena aceitação das condições estabelecidas neste edital e seus anexos.

#### DADOS BANCÁRIOS

BANCO Itaú  
AGÊNCIA: 3834  
CONTA CORRENTE: 56577-6

Curitiba, 11 de agosto de 2021.

ANDRÉ BELLO MOUNAYER  
DIRETOR COMERCIAL  
CPF 019.584.429-76



Ministério da Economia  
Secretaria Especial de Desburocratização, Gestão e Governo Digital  
Secretaria de Gestão

Sistema de Cadastramento Unificado de Fornecedores - SICAF

**Declaração**

Declaramos para os fins previstos na Lei nº 8.666, de 1993, conforme documentação registrada no SICAF, que a situação do fornecedor no momento é a seguinte:

**Dados do Fornecedor**

CNPJ: 24.384.947/0001-01 DUNS®: 944456228  
Razão Social: BRIMAX COMERCIO E REPRESENTACOES - EIRELI  
Nome Fantasia:  
Situação do Fornecedor: **Credenciado** Data de Vencimento do Cadastro: 10/05/2022  
Natureza Jurídica: **EMPRESA INDIVIDUAL DE RESPONSABILIDADE LIMITADA (DE NATUREZA EMPRESÁRIA)**  
MEI: **Não**  
Porte da Empresa: **Empresa de Pequeno**

**Ocorrências e Impedimentos**

Ocorrência: **Consta**  
Impedimento de Licitar: **Nada Consta**  
Ocorrências Impeditivas indiretas: **Nada Consta**  
Vínculo com "Serviço Público": **Nada Consta**

**Níveis cadastrados:**

**I - Credenciamento**

**II - Habilitação Jurídica**

**III - Regularidade Fiscal e Trabalhista Federal**

Receita Federal e PGFN	Validade:	24/01/2022
FGTS	Validade:	20/08/2021
Trabalhista ( <a href="http://www.tst.jus.br/certidao">http://www.tst.jus.br/certidao</a> )	Validade:	30/01/2022

**IV - Regularidade Fiscal Estadual/Distrital e Municipal**

Receita Estadual/Distrital	Validade:	06/10/2021
Receita Municipal	Validade:	06/09/2021

**V - Qualificação Técnica**

**VI - Qualificação Econômico-Financeira**

Validade:	31/05/2022
-----------	------------

Emitido em: 11/08/2021 10:52

CPF: 060.021.899-63 Nome: NADIA APARECIDA DALL AGNOL

Ass: \_\_\_\_\_

1 de 1



**EDITAL DE PREGÃO Nº 121/2021**  
**PROCESSO ADMINISTRATIVO Nº 532/2021**  
**MODALIDADE: PREGÃO ELETRÔNICO**  
**TIPO: MENOR PREÇO POR ITEM UNITÁRIO**

**OBJETO: REGISTRO DE PREÇOS para futura e eventual aquisição de baterias à base de troca, novas, sem uso anterior, para a frota de veículos da Municipalidade**

**ANEXO - III**  
**DECLARAÇÃO UNIFICADA**

**À pregoeira e equipe de apoio**

Prefeitura Municipal de Francisco Beltrão, Estado do Paraná

**PREGÃO ELETRÔNICO Nº 121/2021**

Pelo presente instrumento, a empresa BRIMAX COMÉRCIO E REPRESENTAÇÕES EIRELI, CNPJ nº 24.384.947/0001-01 com sede na Rua Silveira Peixoto, 950, CJ 143- 14 Andar, Bairro Agua Verde, Curitiba/PR, através de seu representante legal infra-assinado, que:

( x ) Declara, sob as penas do artigo 299 do Código Penal, que se **enquadra na situação de microempresa, empresa de pequeno porte ou cooperativa, nos termos da Lei Complementar nº 123/06, alterada pela Lei Complementar nº 147/14**, bem assim que inexistem fatos supervenientes que conduzam ao seu desenquadramento desta situação.

1) Declaramos, para os fins do disposto no inciso XXXIII do art. 7º da Constituição Federal, não empregamos menores de dezoito anos em trabalho noturno, perigoso ou insalubre e nem menores de dezesseis anos, em qualquer trabalho, salvo na condição de aprendiz, a partir dos quatorze anos de idade, em cumprimento ao que determina o inciso V do art. 27 da Lei nº 8.666/93, acrescida pela Lei nº 9.854/99.

2) Declaramos que assumimos inteira responsabilidade pela autenticidade de todos os documentos apresentados, sujeitando-nos a eventuais averiguações que se façam necessárias;

3) Comprometemo-nos a manter, durante todo o período de vigência do presente contrato, em compatibilidade com as obrigações assumidas, todas as condições de habilitação e qualificação exigidas nesta licitação;

4) Comprometemo-nos a repassar na proporção correspondente, eventuais reduções de preços decorrentes de mudanças de alíquotas de impostos incidentes sobre cumprimento do objeto, em função de alterações de legislação pertinente, publicadas durante a vigência do contrato;

5) Declaramos que temos conhecimento e submetemo-nos ao disposto neste edital e anexos e legislação aplicada;

6) Declaramos que até a presente data inexistem fatos impeditivos para nossa habilitação e participação no presente processo licitatório e estamos cientes da obrigatoriedade de declarar ocorrências posteriores;

7) **DECLARAMOS**, ainda, que não fomos declarados inidôneos por nenhum órgão do poder público em qualquer de suas esferas;

8) Declaramos que em atendimento ao Acórdão nº 2745/2010 – TCE/PR, que seus sócios, dirigentes ou cotistas, bem como seu representante neste ato **ANDRÉ BELLO MOUNAYER**, inscrito no CPF sob nº 019.584.429-76, portador(a) da

Rua Silveira Peixoto, 950 – Conjunto 143 – 14 A– Água Verde  
Curitiba – PR – Cep 80.240-120  
Fone: (41) 3082-6777  
CNPJ: 24.384.947/0001-01 IE 907.16882-48

carteira de identidade nº 4.074.237-9, não são servidores do Município de Mandirituba, nem cônjuge ou companheiro(a), parente

em linha reta e/ou colateral, consanguíneo ou afim de servidor(a) público deste Município, que nele exerça cargo em comissão ou função de confiança, seja membro da comissão de licitação, pregoeiro ou atividade ligada à contratação;

9) Declaramos para os devidos efeitos e sob pena da lei que não possuir em seu quadro societário servidor público da ativa, empregado de empresa pública ou de sociedade de economia mista;

10) Declaramos, para os devidos fins de direito, na qualidade de Proponente dos procedimentos licitatórios, instaurados por este Município, que o(a) responsável legal da empresa é o Sr. ANDRÉ BELLO MOUNAYER, Portador(a) do RG sob nº 4.074.237-9 e CPF nº 019.584.429-76., cuja função/cargo é DIRETOR COMERCIAL, **responsável pela assinatura da Ata de Registro de Preços/contrato.**

11) Declaramos, para os devidos fins que em caso de qualquer comunicação futura referente a este processo licitatório, bem como em caso de eventual contratação, **concordo que a Ata de Registro de Preços/Contrato** seja encaminhado para o seguinte endereço:

**E-mail: [brimax@brimaxcomercial.com.br](mailto:brimax@brimaxcomercial.com.br)**

**Telefone: 41-3082-6777**

12) Caso altere o citado e-mail ou telefone comprometo-me em protocolizar pedido de alteração junto ao Sistema de Protocolo deste Município, sob pena de ser considerado como intimado nos dados anteriormente fornecidos.

13) Nomeamos e constituímos a senhora GIOVANA BEATRIZ GAIGUER portadora do CPF/MF sob n.º.869.111.989-68 para ser o(a) responsável para acompanhar a execução da **Ata de Registro de Preços/contrato**, referente ao Pregão Eletrônico n.º N° 121/2021 e todos os atos necessários ao cumprimento das obrigações contidas no instrumento convocatório, seus Anexos e na Ata de Registro de Preços/Contrato.

14) Por ser expressão da verdade, firmamos a presente.

Curitiba, 10 de Agosto de 2021.

---

ANDRÉ BELLO MOUNAYER  
DIRETOR COMERCIAL  
CPF: 019.584.429-76



**1º ALTERAÇÃO DO ATO CONSTITUTIVO DE  
BRIMAX COMERCIO E REPRESENTAÇÕES – EIRELI  
CNPJ 24.384.947/0001-01  
NIRE 41600426649**

**ANDRE BELLO MOUNAYER**, brasileiro, solteiro, natural de Curitiba – PR, nascido no dia 14/10/1976, empresário, portador do RG nº 4.074.237-9 SSP/PR, inscrito no CPF 019.584.429-76, residente e domiciliado na Rua Dona Alice Tibiriça, 765 apartamento 15 SS 02 – Bairro Bigorrião – Curitiba – PR – CEP 80.730-320, na condição de titular da empresa individual de responsabilidade limitada EIRELI – denominada **BRIMAX COMERCIO E REPRESENTAÇÕES – EIRELI**, com sede na Rua Silveira Peixoto, 950 – 14º andar – conjunto 143 – Bairro Água Verde – Curitiba – PR – CEP 80.240-120, inscrita no CNPJ 24.384.947/0001-01 e nire 41600426649, resolve por este instrumento particular e na melhor forma de direito e consoante ao artigo 1.033 e 980-A da Lei nº 10.406/2002, e em conformidade com a Lei 12.441/2011, alterar e consolidar o seu ato constitutivo de acordo com as cláusulas e condições seguintes que passar a vigorar com a seguinte redação:

*Cláusula Primeira* - O objeto social da empresa que era: 4530-7/06 – Representante comercial e agente do comercio de peças e acessórios novos e usados para veículos automotores; 4530-7/01 – Comercio por atacado de peças e acessórios novos para veículos automotores; 4541-2/02 – Comercio por atacado de peças e acessórios para motocicletas e motonetas; 4542-1/01 – Representantes comerciais e agentes do comercio de motocicletas e motonetas, peças e acessórios; 4687-7/03 – Comercio atacadista de residuos e sucatas metálicas; **fica alterado para:** Comercio atacadista de baterias para sistemas de energia solar, submarinos, telecomunicações, industriais e sistemas fotovoltaicos; Peças e acessórios novos para veículos automotores; peças e acessórios para motocicletas e motonetas; Resíduos e sucatas metálicas; Óleos e lubrificantes; Peças e acessórios para nobreaks; Pneus e câmeras de ar; Peças e acessórios para embarcações e veículos recreativos; Componentes eletrônicos e equipamentos de telefonia e comunicação; Manutenção e reparação de baterias e acumuladores elétricos; Manutenção e reparação de nobreaks; Representante comercial e agente do comercio de peças e acessórios novos e



**1ª ALTERAÇÃO DO ATO CONSTITUTIVO DE  
BRIMAX COMERCIO E REPRESENTAÇÕES – EIRELI  
CNPJ 24.384.947/0001-01  
NIRE 41600426649**

usados para veículos automotores; Representantes comerciais e agentes do comércio de motocicletas e motonetas, peças e acessórios;

*Cláusula segunda* - o capital social que era de R\$ 88.000,00 (oitenta e oito mil reais), fica alterado para R\$ 104.500,00 (cento e quatro mil e quinhentos reais), através de recurso próprios do sócio ANDRE BELLO MOUNAYER;

PARAGRAFO ÚNICO: O capital social de R\$ 104.500,00 (cento e quatro mil e quinhentos reais), dividido em 104.500,00 (cento e quatro mil e quinhentas) quotas de valor nominal de R\$.1,00 (um real) cada, sendo totalmente integralizados em moeda corrente do País, neste ato.

*Cláusula Terceira* - Permanecem inalteradas as demais cláusulas do ato constitutivo que não colidirem com o presente instrumento.

**CONSOLIDAÇÃO DA 1ª ALTERAÇÃO DO ATO CONSTITUTIVO DE  
BRIMAX COMERCIO E REPRESENTAÇÕES – EIRELI  
CNPJ 24.384.947/0001-01  
NIRE 41600426649**

**ANDRE BELLO MOUNAYER**, brasileiro, solteiro, natural de Curitiba – PR, nascido no dia 14/10/1976, empresário, portador do RG nº 4.074.237-9 SSP/PR, inscrito no CPF 019.584.429-76, residente e domiciliado na Rua Dona Alice Tibiriça, 765 apartamento 15 SS 02 – Bairro Bigorriho – Curitiba – PR – CEP 80.730-320, na condição de titular da empresa individual de responsabilidade limitada EIRELI – denominada **BRIMAX COMERCIO E REPRESENTAÇÕES – EIRELI**, com sede na Rua Silveira Peixoto, 950 – 14º andar – conjunto 143 – Bairro Água Verde – Curitiba – PR – CEP 80.240-120, inscrita no CNPJ

**1ª ALTERAÇÃO DO ATO CONSTITUTIVO DE  
BRIMAX COMERCIO E REPRESENTAÇÕES – EIRELI  
CNPJ 24.384.947/0001-01  
NIRE 41600426649**

24.384.947/0001-01 e nire 41600426649, resolve por este instrumento particular e na melhor forma de direito e consoante ao artigo 1.033 e 980-A da Lei nº 10.406/2002, e em conformidade com a Lei 12.441/2011, consolidar o seu ato constitutivo de acordo com as cláusulas e condições seguintes que passar a vigorar com a seguinte redação:

*Cláusula Primeira* - A empresa girará sob o nome empresarial de **BRIMAX COMERCIO E REPRESENTAÇÕES – EIRELI**, com sede na Rua Silveira Peixoto, 950 – 14º andar – conjunto 143 – Bairro Água Verde – Curitiba – PR – CEP 80.240-120.

*Cláusula Segunda* - O capital social será de R\$ 104.500,00 (cento e quatro mil e quinhentos reais), dividido em 104.500,00 (cento e quatro mil e quinhentas) quotas de valor nominal de R\$.1,00 (um real) cada, sendo totalmente integralizados em moeda corrente do País, neste ato.

*Cláusula Terceira* - O objeto social da EIRELI é: Comercio atacadista de baterias para sistemas de energia solar, submarinos, telecomunicações, industriais e sistemas fotovoltaicos; Peças e acessórios novos para veículos automotores; peças e acessórios para motocicletas e motonetas; Resíduos e sucatas metálicas; Óleos e lubrificantes; Peças e acessórios para nobreaks; Pneus e câmeras de ar; Peças e acessórios para embarcações e veículos recreativos; Componentes eletrônicos e equipamentos de telefonia e comunicação; Manutenção e reparação de baterias e acumuladores elétricos; Manutenção e reparação de nobreaks; Representante comercial e agente do comercio de peças e acessórios novos e usados para veículos automotores; Representantes comerciais e agentes do comercio de motocicletas e motonetas, peças e acessórios;



**1ª ALTERAÇÃO DO ATO CONSTITUTIVO DE  
BRIMAX COMERCIO E REPRESENTAÇÕES – EIRELI  
CNPJ 24.384.947/0001-01  
NIRE 41600426649**

*Cláusula Quarta* - A EIRELI iniciou suas atividades em 10/03/2016 e seu prazo de duração é indeterminado.

*Cláusula Quinta* - A responsabilidade do titular é restrita ao valor de suas quotas, respondendo ainda pela integralização do capital social.

*Cláusula Sexta* - A administração da EIRELI cabe ao titular **ANDRÉ BELLO MOUNAYER** com poderes e atribuições de Administrador, autorizado o uso do nome empresarial individualmente, vedado, no entanto, em atividades estranhas ao interesse social ou assumir obrigações seja em favor próprio ou de terceiros.

§ 1º) – Faculta-se ao administrador, nos limites de seus poderes, constituir procuradores em nome da EIRELI, devendo ser especificado no instrumento de mandato, os atos e operações que poderão praticar e a duração do mandato, que no caso de mandato judicial, poderá ser por prazo indeterminado.

§ 2º) – Poderão ser designados administradores não titular, na forma prevista no artigo 1.061 da Lei 10.406/2002.

*Cláusula Sétima* - O titular da EIRELI declara, sob as penas da lei, que não participa de nenhuma outra empresa dessa modalidade.

*Cláusula Oitava* - Ao término de cada exercício social, em 31 de dezembro, o administrador prestará contas justificadas de sua administração, procedendo à elaboração do balanço patrimonial e do balanço de resultado econômico, cabendo ao empresário, na proporção de suas quotas, os lucros ou perdas apuradas.

**1º ALTERAÇÃO DO ATO CONSTITUTIVO DE  
BRIMAX COMERCIO E REPRESENTAÇÕES – EIRELI  
CNPJ 24.384.947/0001-01  
NIRE 41600426649**

*Cláusula Nona* - A EIRELI poderá a qualquer tempo, abrir ou fechar filial ou outra dependência, mediante deliberação assinada pelo titular.

*Cláusula Décima* - O empresário poderá fixar uma retirada mensal, a título de “pró-labore”, observadas as disposições regulamentares pertinentes.

*Cláusula Décima Primeira* - Falecendo ou interditado o titular da EIRELI, a empresa será extinta.

*Cláusula Décima Segunda* - O Administrador declara, sob as penas da lei, de que não está impedido de exercer a administração da empresa, por lei especial, ou em virtude de condenação criminal, ou por se encontrar sob os efeitos dela, a pena que vede, ainda que temporariamente, o acesso a cargos públicos, ou por crime falimentar, de prevaricação, peita ou suborno, concussão, peculato, ou contra a economia popular, contra o sistema financeiro nacional, contra normas de defesa da concorrência, contra as relações e consumo, fé pública, ou propriedade.

*Cláusula Décima Terceira* - Declara para os efeitos de enquadramento como “EMPRESA DE PEQUENO PORTE”, nos termos da Lei complementar 123 de 14/12/2006

*Cláusula Décima Quarta* - Fica eleito o foro da Cidade de Curitiba, para o exercício e o cumprimento dos direitos e obrigações resultantes deste contrato.

E, por estar assim justo e contratado, lavra, data e assina o presente instrumento particular de alteração do ato constitutivo de Empresa Individual de Responsabilidade Limitada,



**1ª ALTERAÇÃO DO ATO CONSTITUTIVO DE  
BRIMAX COMERCIO E REPRESENTAÇÕES – EIRELI  
CNPJ 24.384.947/0001-01  
NIRE 41600426649**

EIRELI, em única via, obrigando-se fielmente por si e seus herdeiros a cumpri-lo em todos os seus termos.

Curitiba, 13 de maio de 2.020

André Bello Mounayer





## ASSINATURA ELETRÔNICA

Certificamos que o ato da empresa BRIMAX COMÉRCIO E REPRESENTAÇÕES-EIRELI consta assinado digitalmente por:

IDENTIFICAÇÃO DO(S) ASSINANTE(S)	
CPF	Nome
01958442976	ANDRE BELLO MOUNAYER



CERTIFICO O REGISTRO EM 14/05/2020 09:46 SOB N° 20202202631.  
PROTOCOLO: 202202631 DE 13/05/2020. CÓDIGO DE VERIFICAÇÃO:  
12001906070. NIRE: 41600426649.  
BRIMAX COMÉRCIO E REPRESENTAÇÕES-EIRELI

LEANDRO MARCOS RAYSEL BISCAIA  
SECRETÁRIO-GERAL  
CURITIBA, 14/05/2020  
[www.empresafacil.pr.gov.br](http://www.empresafacil.pr.gov.br)

**REPÚBLICA FEDERATIVA DO BRASIL**  
**COMARCA DE CURITIBA** **ESTADO DO PARANÁ**

1º OFÍCIO DISTRIBUIDOR, PART. E CONTADOR JUDICIAL DO FORO  
 CENTRAL DA COMARCA DA REGIÃO METROPOLITANA DE CURITIBA  
 AV. CÂNDIDO DE ABREU, 535 1º ANDAR - FONE: (41) 3027-5253  
 EDIFÍCIO DO FÓRUM CÍVEL - CENTRO-CÍVICO  
 CEP: 80530-906  
[www.1distribuidorcuritiba.com.br](http://www.1distribuidorcuritiba.com.br)



**EMPREGADOS JURAMENTADOS**

SANDRA LUCIA PELIKI  
 LUIZ CARLOS KOFANOVSKI  
 ISABEL ANGELA WYPYCH  
 MARIANY BEATRIZ DA SILVA SCAPINELI  
 CHRISTIANNE SOARES MOREIRA  
 KARINA BAVARO ALVES  
 FERNANDA GALLASSINI  
 VANESSA MANENTE

**PEDIDO DE CERTIDÕES**

**JOSÉ BORGES DA CRUZ FILHO**  
 TITULAR

EDIFÍCIO DO FÓRUM CÍVEL  
 AV. CÂNDIDO DE ABREU, 535 - TÉRREO - CEP 80530-906

RECUPERAÇÃO JUDICIAL \* FALÊNCIA \* CONCORDATA \* CRIME \* CÍVEL  
 VARAS CRIMINAIS-VARAS DA FAZENDA-VARAS DA FAMÍLIA-PRECATÓRIA DA VARA DE EXECUÇÕES PENAS  
 EXECUÇÕES FISCAIS DO ESTADO E DO MUNICÍPIO - REGISTROS PÚBLICOS - TRIBUNAL DO JURI  
 TABELIONATOS - JUIZADO ESPECIAL CÍVEL E CRIMINAL

**CERTIDÃO NEGATIVA**  
**FEITOS AJUIZADOS**

CERTIFICO, a pedido de parte interessada, para FINS  
 GERAIS, que revendo os livros de registros de distribuições físicas e eletrônicas de  
 AÇÕES DE FALÊNCIAS, CONCORDATAS, RECUPERAÇÃO JUDICIAL E  
 EXTRAJUDICIAL, existentes nesta serventia, dos mesmos NÃO CONSTA qualquer ação  
 contra:

**# BRIMAX COMERCIO E REPRESENTACOES -  
 EIRELI #**

**CNPJ.24.384.947/0001-01**

no período de 18 de março de 1963 (data da instalação deste cartório - Lei No.4.677, de  
 29/12/62) a 13/07/2021 .

**O REFERIDO É VERDADE E DOU FÉ.**

Curitiba, 15 de julho de 2021 .

**FERNANDA GALLASSINI**  
 Escrevente Juramentada

Emitida por: FERNANDA  
 Lei nº19.803 de 21/Dez/18  
 Tabela XVI dos Distribuidores nº VI letra a (R\$ 33.66)

\*\*\* Se impressa, verificar sua autenticidade no <http://www.1distribuidorcuritiba.com.br/autentica> usando o código 98212E7C \*\*\*



## PREFEITURA MUNICIPAL DE CURITIBA

**ALVARÁ Nº: 1.261.788**

A SECRETARIA MUNICIPAL DE FINANÇAS concede o presente Alvará de Licença para Localização, conforme processo Nº **20-014508/2016**, a:

**BRIMAX COMERCIO E REPRESENTACOES - EIRELI - ME**  
**R. SILVEIRA PEIXOTO - Nº:000950 CJ 143 ANDAR Nº:14**

INSC. IMOB.: **09.0.0016.0010.00-6 0059** INSCRIÇÃO MUNICIPAL: **10 09 740.329-5** CNPJ: **24.384.947/0001-01**

**Taxação: COM SERV**

**Tipo de Instalação: ESCRITÓRIO**

→ **Representantes comerciais e agentes do comércio de peças e acessórios novos e usados para veículos automotores**

→ Comércio atacadista de resíduos e sucatas metálicos

→ Comércio por atacado de peças e acessórios novos para veículos automotores

→ Comércio por atacado de peças e acessórios para motocicletas e motonetas

→ Representantes comerciais e agentes do comércio de motocicletas e motonetas, peças e acessórios

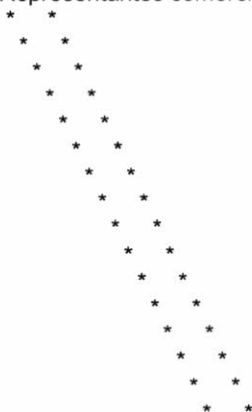

ALVARÁ VÁLIDO APENAS PARA ESCRITÓRIO OU ESCRITÓRIO DE CONTATO. PROIBIDA A UTILIZAÇÃO PARA OUTROS TIPOS DE INSTALAÇÃO.

APÓS 60 DIAS DA EMISSÃO, ESTE ALVARÁ SÓ TERÁ VALIDADE MEDIANTE A APRESENTAÇÃO DA LICENÇA, AUTORIZAÇÃO OU CERTIFICADO VIGENTE DO(S) ÓRGÃO(S) ABAIXO RELACIONADO(S), CONDICIONADO(S) À(S) ATIVIDADE(S).

» DFRV.

VÁLIDO ENQUANTO SATISFIZER AS EXIGÊNCIAS DA LEGISLAÇÃO EM VIGOR.

CURITIBA, 15 DE MARÇO DE 2016.

**DIVISÃO DE ALVARÁ E ATENDIMENTOS**

### IMPORTANTE :

- A assinatura no alvará de licença expedido por meio eletrônico fica dispensada nos termos do Decreto nº 622/2010. A verificação de sua autenticidade deverá ser confirmada no endereço [www.curitiba.pr.gov.br](http://www.curitiba.pr.gov.br), Serviço para Empresa, Alvara Comercial - Dados.
- É obrigatória a comunicação imediata em caso de encerramento, paralisação, alteração de endereço, de ramo ou qualquer outra alteração, evitando as penalidades previstas na legislação.

CARLOS HENRIQUE GOULART ALVES  
MATRÍCULA: 38938



3D8E.9137.0ACE.41B2-2.9224.A9C5.6D03.80F4-1

Página 1 de 1





**DEPARTAMENTO DA POLÍCIA CIVIL DO ESTADO DO PARANÁ**  
**FUNDO ESPECIAL DE REEQUIPAMENTO POLICIAL**

**ALVARÁ NÚMERO: 2558/2021**

O Sr. Delegado de Polícia - **DELEGACIA DE FURTOS E ROUBOS DE VEÍCULOS**  
(CURITIBA - PR)

Atendendo ao que requereu - **BRIMAX COMERCIO E REPRESENTAÇÕES EIRELI ME**

Resolve conceder-lhe Licença, de acordo com o(s) Fato(s) Gerador(es):

**4.3.4, 4.4**

da(s) **TABELA 4**

da Lei Número 7.257, de 30/11/1979, para funcionar como:

**COMÉRCIO VAREJISTA PEÇAS E ACESSÓRIOS "NOVOS" PARA VEÍCULOS**

no seguinte endereço: **RUA SILVEIRA PEIXOTO - 950 Bairro: ÁGUA VERDE**

**HORÁRIO DE FUNCIONAMENTO: CONFORME LEI MUNICIPAL**

Propriedade de: **ANDRE BELLO MOUNAYER**

Pagou a taxa no valor de: **R\$ 131,32 (cento e trinta e um reais e trinta e dois centavos)**

através da GR número: **D92C969FC23064DB2E35FD461FEEEB85CF7CE51**

Alvará válido de **01/01/2021** até **31/12/2021**

**SUJEITO A FISCALIZAÇÃO DA AUTORIDADE COMPETENTE**

O estabelecimento comercial deve cumprir o que determina a legislação ambiental prevista na Lei Federal nº 9605/98, Decreto Federal nº 6514/08, Portaria Minter nº 092/80, Resolução Conama nº 01/90 e NBR

CURITIBA, 22 de Fevereiro de 2021

Delegado de Polícia



**Eric Tutia Guedes**  
Delegado de Polícia

09/08/2021



## REPÚBLICA FEDERATIVA DO BRASIL

## CADASTRO NACIONAL DA PESSOA JURÍDICA

NÚMERO DE INSCRIÇÃO <b>24.384.947/0001-01</b> MATRIZ	COMPROVANTE DE INSCRIÇÃO E DE SITUAÇÃO CADASTRAL	DATA DE ABERTURA 26/02/2016
NOME EMPRESARIAL <b>BRIMAX COMERCIO E REPRESENTACOES - EIRELI</b>		
TÍTULO DO ESTABELECIMENTO (NOME DE FANTASIA) *****	PORTE EPP	
CÓDIGO E DESCRIÇÃO DA ATIVIDADE ECONÔMICA PRINCIPAL <b>46.89-3-99 - Comércio atacadista especializado em outros produtos intermediários não especificados anteriormente</b>		
CÓDIGO E DESCRIÇÃO DAS ATIVIDADES ECONÔMICAS SECUNDÁRIAS <b>33.13-9-02 - Manutenção e reparação de baterias e acumuladores elétricos, exceto para veículos (Dispensada *)</b> <b>45.30-7-01 - Comércio por atacado de peças e acessórios novos para veículos automotores</b> <b>45.30-7-02 - Comércio por atacado de pneumáticos e câmaras-de-ar</b> <b>45.30-7-06 - Representantes comerciais e agentes do comércio de peças e acessórios novos e usados para veículos automotores (Dispensada *)</b> <b>45.41-2-02 - Comércio por atacado de peças e acessórios para motocicletas e motonetas</b> <b>45.42-1-01 - Representantes comerciais e agentes do comércio de motocicletas e motonetas, peças e acessórios (Dispensada *)</b> <b>46.49-4-03 - Comércio atacadista de bicicletas, triciclos e outros veículos recreativos</b> <b>46.51-6-01 - Comércio atacadista de equipamentos de informática (Dispensada *)</b> <b>46.52-4-00 - Comércio atacadista de componentes eletrônicos e equipamentos de telefonia e comunicação (Dispensada *)</b> <b>46.69-9-99 - Comércio atacadista de outras máquinas e equipamentos não especificados anteriormente; partes e peças</b> <b>46.81-8-05 - Comércio atacadista de lubrificantes</b> <b>46.87-7-03 - Comércio atacadista de resíduos e sucatas metálicos (Dispensada *)</b>		
CÓDIGO E DESCRIÇÃO DA NATUREZA JURÍDICA <b>230-5 - Empresa Individual de Responsabilidade Limitada (de Natureza Empresári</b>		
LOGRADOURO <b>R SILVEIRA PEIXOTO</b>	NÚMERO <b>950</b>	COMPLEMENTO <b>CONJ 143 ANDAR 14</b>
CEP <b>80.240-120</b>	BAIRRO/DISTRITO <b>AGUA VERDE</b>	MUNICÍPIO <b>CURITIBA</b>
UF <b>PR</b>	ENDEREÇO ELETRÔNICO <b>BRIMAX@BRIMAXCOMERCIAL.COM.BR</b>	TELEFONE <b>(41) 3082-6777</b>
ENTE FEDERATIVO RESPONSÁVEL (EFR) *****		
SITUAÇÃO CADASTRAL <b>ATIVA</b>	DATA DA SITUAÇÃO CADASTRAL <b>26/02/2016</b>	
MOTIVO DE SITUAÇÃO CADASTRAL		
SITUAÇÃO ESPECIAL *****	DATA DA SITUAÇÃO ESPECIAL *****	

(\*) A dispensa de alvarás e licenças é direito do empreendedor que atende aos requisitos constantes na Resolução CGSIM nº 51, de 11 de junho de 2019, ou da legislação própria encaminhada ao CGSIM pelos entes federativos, não tendo a Receita Federal qualquer responsabilidade quanto às atividades dispensadas.

Aprovado pela Instrução Normativa RFB nº 1.863, de 27 de dezembro de 2018.

Emitido no dia **09/08/2021** às **13:22:52** (data e hora de Brasília).

Página: 1/1



**ESTADO DO PARANÁ**  
**POLÍCIA MILITAR DO PARANÁ**  
**CORPO DE BOMBEIROS**  
**1GB - SPCIP CENTRO**



**CLCB - CERTIFICADO DE LICENCIAMENTO DO CORPO DE BOMBEIROS - CLCB**  
**3.9.01.21.0001342690-97**

A Seção de Prevenção Contra Incêndio e a Desastres do Corpo de Bombeiros Militar do Estado do Paraná licencia a edificação/estabelecimento/evento/área de risco abaixo qualificada, por estar em conformidade com a legislação de prevenção contra incêndio e a desastres em vigor:

<b>BRIMAX COMERCIO E REPRESENTACOES - EIRELI</b>
<p>Nome Fantasia: BRIMAX COMERCIO E REPRESENTACOES - EIRELI            CPF/CNPJ: 24.384.947/0001-01            Código da Atividade Econômica (CNAE):            4530/7-06 - REPRESENTANTES COMERCIAIS E AGENTES DO COMÉRCIO DE PEÇAS E ACESSÓRIOS NOVOS E USADOS PARA VEÍCULOS AUTOMOTORES            4542/1-01 - REPRESENTANTES COMERCIAIS E AGENTES DO COMÉRCIO DE MOTOCICLETAS E MOTONETAS, PEÇAS E ACESSÓRIOS            3313/9-02 - MANUTENÇÃO E REPARAÇÃO DE BATERIAS E ACUMULADORES ELÉTRICOS, EXCETO PARA VEÍCULOS            4530/7-02 - COMÉRCIO POR ATACADO DE PNEUMÁTICOS E CÂMARAS-DE-AR            4541/2-02 - COMÉRCIO POR ATACADO DE PEÇAS E ACESSÓRIOS PARA MOTOCICLETAS E MOTONETAS            4530/7-01 - COMÉRCIO POR ATACADO DE PEÇAS E ACESSÓRIOS NOVOS PARA VEÍCULOS AUTOMOTORES            4687/7-03 - COMÉRCIO ATACADISTA DE RESÍDUOS E SUCATAS METÁLICOS            4669/9-99 - COMÉRCIO ATACADISTA DE OUTRAS MÁQUINAS E EQUIPAMENTOS NÃO ESPECIFICADOS ANTERIORMENTE            4681/8-05 - COMÉRCIO ATACADISTA DE LUBRIFICANTES            4651/6-01 - COMÉRCIO ATACADISTA DE EQUIPAMENTOS DE INFORMÁTICA            4652/4-00 - COMÉRCIO ATACADISTA DE COMPONENTES ELETRÔNICOS E EQUIPAMENTOS DE TELEFONIA E COMUNICAÇÃO            4649/4-03 - COMÉRCIO ATACADISTA DE BICICLETAS, TRICICLOS E OUTROS VEÍCULOS RECREATIVOS            4689/3-99 - COMÉRCIO ATACADISTA ESPECIALIZADO EM OUTROS PRODUTOS INTERMEDIÁRIOS NÃO ESPECIFICADOS ANTERIORMENTE            Logradouro: RUA SILVEIRA PEIXOTO Número: 950            Complemento: CONJ 143 ANDAR 14 Bairro: AGUA VERDE Município: CURITIBA-PR</p>
<b>PREVENÇÃO E COMBATE A INCÊNDIO E A DESASTRES</b>
<p>Área Total: 40,00 m<sup>2</sup>            Área Vistoriada: 40,00 m<sup>2</sup>            Ocupação: C-1 - COMÉRCIO COM BAIXA CARGA DE INCÊNDIO (ATÉ 300MJ/M<sup>2</sup>)            Capacidade de Público: 5 PESSOAS            Uso de GLP:            Projeto Técnico NIB:</p>
<b>OBSERVAÇÕES</b>
<p>Esta licença perde a validade, a qualquer tempo, caso ocorram alterações que impliquem em inconformidade com a legislação de prevenção e combate a incêndio e a desastres em vigor.            O Corpo de Bombeiros Militar poderá fiscalizar a edificação/estabelecimento/área de risco/evento a qualquer tempo.</p>



Documento emitido eletronicamente pelo Sistema PrevFogo.  
 A autenticidade deve ser confirmada no endereço [www.prevfogo.pr.gov.br](http://www.prevfogo.pr.gov.br) através do link "Verificar Autenticidade Documentos."



ESTADO DO PARANÁ  
POLÍCIA MILITAR DO PARANÁ  
CORPO DE BOMBEIROS  
1GB - SPCIP CENTRO



LICENÇA VÁLIDA ATÉ: 18 de Maio de 2022



Documento emitido eletronicamente pelo Sistema PrevFogo.  
A autenticidade deve ser confirmada no endereço [www.prevfogo.pr.gov.br](http://www.prevfogo.pr.gov.br) através do link "Verificar Autenticidade Documentos."



RECEITA ESTADUAL



## Comprovante de Inscrição Cadastral - CICAD

<b>Inscrição no CAD/ICMS</b>	<b>Inscrição CNPJ</b>	<b>Início das Atividades</b>
<b>90716882-48</b>	<b>24.384.947/0001-01</b>	<b>03/2016</b>

Empresa / Estabelecimento	
Nome Empresarial	<b>BRIMAX COMERCIO E REPRESENTACOES - EIRELI</b>
Título do Estabelecimento	<b>BRIMAX COMERCIO E REPRESENTACOES - EIRELI - ME</b>
Endereço do Estabelecimento	<b>RUA SILVEIRA PEIXOTO, 950, CONJ 143 ANDAR 14 - AGUA VERDE - CEP 80240-120 FONE: (41) 3082-6777</b>
Município de Instalação	<b>CURITIBA - PR, DESDE 03/2016 ( Estabelecimento Matriz )</b>

Qualificação	
Situação Atual	<b>ATIVO - REGIME NORMAL / SUBLIMITE SIMPLES NACIONAL - DIA 12 DO MES+1, DESDE 01/2020</b>
Natureza Jurídica	<b>230-5 - EMPRESA INDIVIDUAL DE RESPONSABILIDADE LIMITADA (EIRELI)</b>
Atividade Econômica Principal do Estabelecimento	<b>4687-7/03 - COMERCIO ATACADISTA DE RESIDUOS E SUCATAS METALICOS</b>
Atividade(s) Econômica(s) Secundária(s) do Estabelecimento	<b>4530-7/01 - COMERCIO POR ATACADO DE PECAS E ACESSORIOS NOVOS PARA VEICULOS AUTOMOTORES 4541-2/02 - COMERCIO POR ATACADO DE PECAS E ACESSORIOS PARA MOTOCICLETAS E MOTONETAS</b>

Quadro Societário			
Tipo	Inscrição	Nome Completo / Nome Empresarial	Qualificação
CPF	<b>019.584.429-76</b>	<b>ANDRE BELLO MOUNAYER</b>	<b>TITULAR PESSOA FÍSICA</b>

**Este CICAD tem validade até 08/09/2021.**

Os dados cadastrais deste estabelecimento poderão ser confirmados via Internet  
[www.fazenda.pr.gov.br](http://www.fazenda.pr.gov.br)





Estado do Paraná  
Secretaria de Estado da Fazenda  
Receita Estadual do Paraná

000189

## **Certidão Negativa**

de Débitos Tributários e de Dívida Ativa Estadual  
Nº 024301579-56

Certidão fornecida para o CNPJ/MF: **24.384.947/0001-01**  
Nome: **BRIMAX COMERCIO E REPRESENTACOES - EIRELI**

Ressalvado o direito da Fazenda Pública Estadual inscrever e cobrar débitos ainda não registrados ou que venham a ser apurados, certificamos que, verificando os registros da Secretaria de Estado da Fazenda, constatamos não existir pendências em nome do contribuinte acima identificado, nesta data.

Obs.: Esta Certidão engloba todos os estabelecimentos da empresa e refere-se a débitos de natureza tributária e não tributária, bem como ao descumprimento de obrigações tributárias acessórias.

**Válida até 06/10/2021 - Fornecimento Gratuito**

A autenticidade desta certidão deverá ser confirmada via Internet  
[www.fazenda.pr.gov.br](http://www.fazenda.pr.gov.br)



**CERTIDÃO POSITIVA COM EFEITOS DE NEGATIVA DE DÉBITOS RELATIVOS AOS TRIBUTOS  
FEDERAIS E À DÍVIDA ATIVA DA UNIÃO**

Nome: **BRIMAX COMERCIO E REPRESENTACOES - EIRELI**  
CNPJ: **24.384.947/0001-01**

Ressalvado o direito de a Fazenda Nacional cobrar e inscrever quaisquer dívidas de responsabilidade do sujeito passivo acima identificado que vierem a ser apuradas, é certificado que:

1. constam débitos administrados pela Secretaria da Receita Federal do Brasil (RFB) com exigibilidade suspensa nos termos do art. 151 da Lei nº 5.172, de 25 de outubro de 1966 - Código Tributário Nacional (CTN), ou objeto de decisão judicial que determina sua desconsideração para fins de certificação da regularidade fiscal, ou ainda não vencidos; e
2. não constam inscrições em Dívida Ativa da União (DAU) na Procuradoria-Geral da Fazenda Nacional (PGFN).

Conforme disposto nos arts. 205 e 206 do CTN, este documento tem os mesmos efeitos da certidão negativa.

Esta certidão é válida para o estabelecimento matriz e suas filiais e, no caso de ente federativo, para todos os órgãos e fundos públicos da administração direta a ele vinculados. Refere-se à situação do sujeito passivo no âmbito da RFB e da PGFN e abrange inclusive as contribuições sociais previstas nas alíneas 'a' a 'd' do parágrafo único do art. 11 da Lei nº 8.212, de 24 de julho de 1991.

A aceitação desta certidão está condicionada à verificação de sua autenticidade na Internet, nos endereços <<http://rfb.gov.br>> ou <<http://www.pgfn.gov.br>>.

Certidão emitida gratuitamente com base na Portaria Conjunta RFB/PGFN nº 1.751, de 2/10/2014.  
Emitida às 14:19:05 do dia 11/07/2021 <hora e data de Brasília>.  
Válida até 07/01/2022.

Código de controle da certidão: **0248.C77F.B97F.CB48**  
Qualquer rasura ou emenda invalidará este documento.



PREFEITURA MUNICIPAL DE CURITIBA  
SECRETARIA MUNICIPAL DE PLANEJAMENTO, FINANÇAS E ORÇAMENTO  
DEPARTAMENTO DE CONTROLE FINANCEIRO

**CERTIDÃO NEGATIVA  
DE DÉBITOS TRIBUTÁRIOS E DÍVIDA ATIVA MUNICIPAL**

Certidão nº: 9.051.865

CNPJ: 24.384.947/0001-01

Nome: BRIMAX COMERCIO E REPRESENTACOES - EIRELI - ME

Ressalvado o direito de a Fazenda Pública Municipal inscrever e cobrar débitos ainda não registrados ou que venham a ser apurados, certificamos não existir pendências em nome do contribuinte acima identificado, relativas a créditos tributários administrados pela Secretaria Municipal de Finanças e créditos tributários e não tributários inscritos em dívida ativa junto à Procuradoria Geral do Município (PGM).

Esta certidão compreende os Tributos Mobiliários (Imposto sobre serviço - ISS), Tributos Imobiliários (Imposto Predial e Territorial Urbano - IPTU), Imposto sobre a Transmissão de Bens Imóveis Intervivos- ITBI e Contribuição de Melhoria), Taxas de Serviços e pelo Poder de Polícia e outros débitos municipais inscritos em dívida ativa.

A certidão expedida em nome de pessoa jurídica abrange todos os estabelecimentos (matriz e filiais) cadastrados no Município de Curitiba.

A autenticidade desta certidão deverá ser confirmada no endereço  
<https://cnd-cidadao.curitiba.pr.gov.br/Certidao/ValidarCertidao>.

Certidão emitida com base no Decreto 619/2021 de 24/03/2021.

Emitida às 15:30 do dia 08/06/2021.

Código de autenticidade da certidão: 63D756FEC8B34CCB7BF35B14A814E66713

Qualquer rasura ou emenda invalidará este documento.

**Válida até 06/09/2021 – Fornecimento Gratuito**



Você também pode validar a autenticidade da certidão utilizando um leitor de QRCode.





PODER JUDICIÁRIO  
JUSTIÇA DO TRABALHO

### **CERTIDÃO NEGATIVA DE DÉBITOS TRABALHISTAS**

Nome: BRIMAX COMERCIO E REPRESENTACOES - EIRELI (MATRIZ E FILIAIS)  
CNPJ: 24.384.947/0001-01  
Certidão nº: 23629224/2021  
Expedição: 04/08/2021, às 10:08:42  
Validade: 30/01/2022 - 180 (cento e oitenta) dias, contados da data de sua expedição.

Certifica-se que **BRIMAX COMERCIO E REPRESENTACOES - EIRELI (MATRIZ E FILIAIS)**, inscrito(a) no CNPJ sob o nº **24.384.947/0001-01**, **NÃO CONSTA** do Banco Nacional de Devedores Trabalhistas.

Certidão emitida com base no art. 642-A da Consolidação das Leis do Trabalho, acrescentado pela Lei nº 12.440, de 7 de julho de 2011, e na Resolução Administrativa nº 1470/2011 do Tribunal Superior do Trabalho, de 24 de agosto de 2011.

Os dados constantes desta Certidão são de responsabilidade dos Tribunais do Trabalho e estão atualizados até 2 (dois) dias anteriores à data da sua expedição.

No caso de pessoa jurídica, a Certidão atesta a empresa em relação a todos os seus estabelecimentos, agências ou filiais.

A aceitação desta certidão condiciona-se à verificação de sua autenticidade no portal do Tribunal Superior do Trabalho na Internet (<http://www.tst.jus.br>).

Certidão emitida gratuitamente.

#### **INFORMAÇÃO IMPORTANTE**

Do Banco Nacional de Devedores Trabalhistas constam os dados necessários à identificação das pessoas naturais e jurídicas inadimplentes perante a Justiça do Trabalho quanto às obrigações estabelecidas em sentença condenatória transitada em julgado ou em acordos judiciais trabalhistas, inclusive no concernente aos recolhimentos previdenciários, a honorários, a custas, a emolumentos ou a recolhimentos determinados em lei; ou decorrentes de execução de acordos firmados perante o Ministério Público do Trabalho ou Comissão de Conciliação Prévia.

[Voltar](#)[Imprimir](#)

### Certificado de Regularidade do FGTS - CRF

**Inscrição:** 24.384.947/0001-01

**Razão Social:** BRIMAX COMERCIO E REPRESENTACOES EIRELI

**Endereço:** R SILVEIRA PEIXOTO 950 / AGUA VERDE / CURITIBA / PR / 80240-120

A Caixa Econômica Federal, no uso da atribuição que lhe confere o Art. 7, da Lei 8.036, de 11 de maio de 1990, certifica que, nesta data, a empresa acima identificada encontra-se em situação regular perante o Fundo de Garantia do Tempo de Serviço - FGTS.

O presente Certificado não servirá de prova contra cobrança de quaisquer débitos referentes a contribuições e/ou encargos devidos, decorrentes das obrigações com o FGTS.

**Validade:** 23/04/2021 a 20/08/2021

**Certificação Número:** 2021042303162694976771

Informação obtida em 21/05/2021 15:36:41

A utilização deste Certificado para os fins previstos em Lei esta condicionada a verificação de autenticidade no site da Caixa:  
**[www.caixa.gov.br](http://www.caixa.gov.br)**



Governo do Estado do Paraná  
Secretaria da Micro e Pequena Empresa  
Junta Comercial do Estado do Paraná



## CERTIDÃO SIMPLIFICADA

### Sistema Nacional de Registro de Empresas Mercantis - SINREM

Certificamos que as informações abaixo constam dos documentos arquivados nesta Junta Comercial e são vigentes na data da sua expedição.

Nome Empresarial: <b>BRIMAX COMÉRCIO E REPRESENTAÇÕES-EIRELI</b>			Protocolo: PRC2107616261	
Natureza Jurídica: Empresa Individual de Responsabilidade Limitada (de Natureza Empresária)				
NIRE (Sede) 41600426649	CNPJ 24.384.947/0001-01	Arquivamento do Ato Constitutivo 26/02/2016	Início de Atividade 10/03/2016	
<b>Endereço Completo</b> Rua Silveira Peixoto, Nº 950, SALA 143 ANDAR 14 Água Verde - Curitiba/PR - CEP 80240-120				
<b>Objeto</b> Comercio atacadista de baterias para sistemas de energia solar, submarinos, telecomunicações, industriais e sistemas fotovoltaicos; Peças e acessórios novos para veículos automotores; peças e acessórios para motocicletas e motonetas; Resíduos e sucatas metálicas; Óleos e lubrificantes; Peças e acessórios para nobreaks; Pneus e câmeras de ar; Peças e acessórios para embarcações e veículos recreativos; Componentes eletrônicos e equipamentos de telefonia e comunicação; Manutenção e reparação de baterias e acumuladores elétricos; Manutenção e reparação de nobreaks; Representante comercial e agente do comercio de peças e acessórios novos e usados para veículos automotores; Representantes comerciais e agentes do comercio de motocicletas e motonetas, peças e acessórios;				
<b>Capital</b> R\$ 104.500,00 (cento e quatro mil e quinhentos reais) <b>Capital Integralizado</b> R\$ 104.500,00 (cento e quatro mil e quinhentos reais)		<b>Porte</b> EPP (Empresa de Pequeno Porte)	<b>Prazo de Duração</b> Indeterminado	
<b>Titular</b> <b>Nome</b> ANDRE BELLO MOUNAYER	<b>CPF</b> 019.584.429-76	<b>Administrador</b> S	<b>Início do Mandato</b> 24/02/2016	<b>Término do Mandato</b>
<b>Dados do Administrador</b> <b>Nome</b> ANDRE BELLO MOUNAYER	<b>CPF</b> 019.584.429-76	<b>Início do Mandato</b> 26/02/2016	<b>Término do Mandato</b>	
<b>Último Arquivamento</b> <b>Data</b> 14/05/2020	<b>Número</b> 20202202631	<b>Ato/eventos</b> 002 / 051 - CONSOLIDAÇÃO DE CONTRATO/ESTATUTO		<b>Situação</b> ATIVA Status SEM STATUS

Esta certidão foi emitida automaticamente em 19/07/2021, às 14:26:57 (horário de Brasília).  
Se impressa, verificar sua autenticidade no <https://www.empresafacil.pr.gov.br>, com o código **GPA1THAX**.



PRC2107616261



**DECLARAÇÃO DE REENQUADRAMENTO DE MICROEMPRESA COMO EMPRESA DE PEQUENO PORTE**

Ilmo. Sr. Presidente da Junta Comercial do Estado do Paraná - JUCEPAR

A Empresa **BRIMAX COMÉRCIO E REPRESENTAÇÕES-EIRELI - EPP**, com ato constitutivo registrado na Junta Comercial em 26/02/2016, NIRE: 41600426649, CNPJ: 24.384.947/0001-01, estabelecido(a) na RUA Silveira Peixoto, 950 SALA 143 ANDAR 14, Água Verde, Curitiba - PR, CEP: 80240-120, requer a Vossa Senhoria o arquivamento do presente instrumento e declara, sob as penas da Lei, que se reenquadra da condição de MICROEMPRESA PARA EMPRESA DE PEQUENO PORTE, nos termos da Lei Complementar nº 123, de 14/12/2006.

Código do ato: 307

Descrição do Ato: REENQUADRAMENTO DE MICROEMPRESA COMO EMPRESA DE PEQUENO PORTE

Curitiba - PR, 13/12/2017

  
ANDRE BELLO MOUNAYER  
Titular/Administrador

\* Este documento foi gerado no portal Empresa Fácil Paraná



CERTIFICO O REGISTRO EM 19/12/2017 16:48 SOB Nº 20178328740.  
PROTOCOLO: 178328740 DE 15/12/2017. CÓDIGO DE VERIFICAÇÃO:  
11704835239. NIRE: 41600426649.  
BRIMAX COMÉRCIO E REPRESENTAÇÕES-EIRELI EPP

Libertad Bogus  
SECRETÁRIA-GERAL  
CURITIBA, 19/12/2017  
[www.empresafacil.pr.gov.br](http://www.empresafacil.pr.gov.br)



# PREGÃO ELETRÔNICO Nº 121/2021

## PROPOSTA FINAL E DOC. COMPLEMENTAR

INDUSTRIA E COMERCIO DE  
BATERIAS JOMAX LTDA

CNPJ nº 02.207.760/0001-08



A

PREFEITURA MUNICIPAL DE FRANCISCO BELTRÃO - PR

REF. PREGÃO ELETRÔNICO 121/2021

## PROPOSTA DE PREÇO

**BRIMAX COMÉRCIO E REPRESENTAÇÕES – EIRELI**; CNPJ/MF: **24.384.947/0001-01**; Endereço: **RUA SILVEIRA PEIXOTO, 950 – CJ 143 – 14 A– AGUA VERDE – CURITIBA – PR - CEP 80.240-120**, Endereço Eletrônico (e-mail): [brimax@brimaxcomercial.com.br](mailto:brimax@brimaxcomercial.com.br), Telefone: (41) 3082-6777, **abaixo assinada por seu representante legal, ANDRÉ BELLO MOUNAYER**, vem por meio desta, apresentar Proposta de Preços aos Edital de Pregão Eletrônico nº 121/2021 em epígrafe que tem por objeto a Implantação de REGISTRO DE PREÇOS para futura e eventual aquisição de **baterias à base de troca**, novas, sem uso anterior, para a frota de veículos da Municipalidade, em atendimento a as Secretarias e Departamentos do Município, conforme segue:

ITEM	ESPECIFICAÇÃO	MARCA MODELO	QUANT	UN	VALOR UNIT	VALOR TT
10	Bateria automotiva com capacidade nominal de 90 Ah (amperes). Tensão nominal de 12 V (volts). Totalmente selada, livre de manutenção, sem adição de água, com densímetro de diagnóstico sobre a tampa superior (olho mágico), com corrente de arranque a frio (CCA) a -18°C de, no mínimo, 650. Com certificado de conformidade ativo junto ao INMETRO e com certificação de acordo com as normas ABNT. À base de troca. Garantia de, no mínimo, 18 (dezoito) meses a partir da data de entrega. Nova, sem uso anterior. PRIMEIRA LINHA PEÇA HOMOLOGADA EM MONTADORAS ISO 9001 REDE DE DISTRIBUIÇÃO E ASSISTENCIA TECNICA ESPECIALIZADA EM TODO TERRITORIO NACIONAL – GARANTIA 18 MESES.	CRAL TOP LINE  CL 95 VDI	10	UN	455,00	4.550,00
TOTAL						4.550,00

VALOR TOTAL DA PROPOSTA: R\$ 4.550,00 (**Quatro mil, quinhentos e cinquenta reais**).

O prazo de validade da proposta é de 60 (sessenta) dias corridos, contados da data da abertura da sessão pública de PREGÃO ELETRÔNICO.

**CONDIÇÃO DE PAGAMENTO:** até 30 (trinta) dias, contados a partir do recebimento da nota fiscal ou fatura.

**ENTREGA:** 3 (três) dias úteis.

**LOCAL DE ENTREGA:** de acordo com o edital.

Nos valores propostos estão inclusos todos os custos operacionais, encargos previdenciários, trabalhistas, tributários, comerciais e quaisquer outros que incidam direta ou indiretamente no fornecimento dos bens.

A apresentação da proposta implicará na plena aceitação das condições estabelecidas neste edital e seus anexos.

## DADOS BANCÁRIOS

BANCO Itaú  
AGÊNCIA: 3834  
CONTA CORRENTE: 56577-6

ANDRÉ BELLO MOUNAYER  
R:0195844  
2976

Assinado de  
forma digital por  
ANDRÉ BELLO  
MOUNAYER:0195  
8442976  
Dados: 2021.08.11  
10:04:59 -03'00'

Curitiba, 11 de agosto de 2021.

ANDRÉ BELLO MOUNAYER  
DIRETOR COMERCIAL  
CPF 019.584.429-76

Rua Silveira Peixoto, 950 – Conjunto 143 – 14 A– Água Verde  
Curitiba – PR – Cep 80.240-120  
Fone: (41) 3082-6777  
CNPJ: 24.384.947/0001-01 IE 907.16882-48



## FICHA TÉCNICA DO PRODUTO



Livre de Manutenção

# CL-95 VDI

TENSÃO NOMINAL:	12 V
CAPACIDADE DE REFERÊNCIA:	95 A
RESERVA DE CAPACIDADE:	170 min
CCA (-18°C):	700 A
COMPRIMENTO:	352 mm
LARGURA:	176 mm
ALTURA:	189 mm
PESO:	22 Kg

### Principais Aplicações:

**Audi:** A6,A7, A8,Q5, Q7, R8, RS3, RS4, RS5, RS6, S4, S6, S8- **BMW:** 118IA,120IA, 130I, 135IA, 320IA,325I, 528I, S40I, S40ITA, 550IA, 645CI, X5, X6, Z8 - **Fiat:** Ducato - **IVECO:** DAILY, DAILY 50C17, DAILY 35S14/ FURGONE, DAILY 45S17/FURGONE, DAILY MI, DAILY VE ATO 55C16, DAILY 55C17/FURGONE - **Jaguar:** MJS V12, XJ 6, XJ12, XK8, S Type - **Land Rover:** Discovery 3 2005 a 2009, Discovery 4 2010 a 2014, Range Rover 1996 a 2014, Range Rover Sport 2015 a 2015 - **Mercedes:** MB 180D, Sprinter, C180/200/220/230/240/280/320/350, CL500/600, CLK230/320/350/430/500,E200/220/230/240/280/320/350/420/430/500, ML230/270/320/430/500, S 280/350/500/600, SL 280/320/500/600 - **Peugeot:** Boxer - **Renault:** Master - **VW:** Caravelle, Eurovan, Touareg - **Volvo:** 580 T6, V70 - **Jac Motor:** T140 - **Jaguar:** Demler 4.0, Styp, XF, XFR, XJ, XJS 4.0, XK8, XKR - **WALKBUS:** PHANTER.



# Certificado de Conformidade de Produto

*Certificate of Conformity of the Product*

Certificado nº *Certificate number:* A2 1707133  
 Contrato nº *Contract number:* A2 1702473  
 Modelo da Certificação *Certification Model:* Modelo 5  
 Data emissão *Date of issue:* 10/08/2017  
 Validade deste Certificado *Expiry date:* 10/08/2021  
 Página *Page:* 1/10  
 Revisão *Review:* 08  
 Certificado de Conformidade válido somente acompanhado das páginas 01 a 10

## CATA Certificadora

Organismo de Certificação Acreditado pela Coordenação Geral de Acreditação – CGCRE vinculada ao Instituto Nacional de Metrologia, Qualidade e Tecnologia INMETRO. *Certification Body accredited by the General Coordination of Accreditation – CGCRE, linked to the National Institute of Metrology, Quality and Technology INMETRO.*

Certifica a Empresa Fabricante *Manufacturer Company*

### Baterias Cral Ltda

Rua Ezequiel Vaz, nº 4 - 115 - Chacaras Bauruense – 17.048-700 – Bauru – SP  
 CNPJ: 71.683.379/0002-00

Para o seguinte Escopo / Produtos(s) *Scope / Products*

### Componentes Automotivos

Baterias Chumbo-Ácido para Veículos Automotores - Categorias M e N – Família 3

Referência Técnica/Legal *Regulation*

**Portarias INMETRO Nº 301 de 21/07/2011, Nº 299 de 14/06/2012 e Nº 239 de 09/05/2012**

São Paulo, 19 de fevereiro de 2021.

CREA-SP 0601850304 S/NQC Nº 29091  
**Sergio Constantino**  
 Diretor de Certificação - CATA Certificadora

### CATA Certificadora

Sergio Constantino  
 Executivo Sênior  
*Senior business analyst*

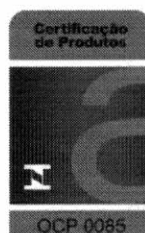





# Certificado de Conformidade de Produto

Certificate of Conformity of the Product

A validade deste Certificado de Conformidade está atrelada à realização das avaliações de manutenção e tratamento de possíveis não conformidades de acordo com as orientações do CATA Certificadora previstas no Relatório de Avaliação de Conformidade – RAC – específico. Para verificação da condição atualizada de regularidade deste Certificado de Conformidade deve ser consultado o banco de dados de produtos e serviços certificados do Inmetro. Este Certificado está vinculado ao endereço e contrato acima descrito. *This validity of this Certificate of Conformity is tied to the performance of the maintenance and treatment evaluations of possible nonconformities according to the CATA Certificadora guidelines provided in the specific RAC - Conformity Assessment Report. In order to verify the updated condition of regularity of this Certificate of Conformity, the database of certified products and services of Inmetro must be consulted. This Certificate is bound to the address and contract described above.*

Empresa Fabricante / Manufacturer Company  
**Baterias Cral Ltda**  
 Rua Ezequiel Vaz, nº 4 - 115 - Chacaras Bauruense – 17.048-700 – Bauru – SP  
 CNPJ: 71.683.379/0002-00

Escopo / Produtos (s) / Scope / Products  
**Componentes Automotivos**  
 Baterias Chumbo-Ácido para Veículos Automotores - Categorias M e N – Família 3

Certificado nº / Certificate number: A2 1707133  
 Contrato nº / Contract number: A2 1702473  
 Modelo da Certificação / Certification Model: Modelo 5  
 Data emissão / Date of issue: 10/08/2017  
 Validade deste Certificado / Expiry date: 10/08/2021  
 Página / Page: 2/10  
 Revisão / Review: 08

Referência Técnica/Legal / Regulation  
 Portarias INMETRO nº 301 de 21/07/2011, nº 299 de 14/06/2012 e nº 239 de 09/05/2012

Baterias Chumbo-Ácido Para Veículos Automotores / Lead Acid Batteries For Motor Vehicles								
Categorias M e N – Família 3 / Category M e N - Family 3								
Marca Brand	Modelo ou Código Model or Code	Descrição Description						Código de Barras Bar code
		Peso Weight	Tensão nominal Rated voltage	Capacidade Nominal Nominal capacity	Fator CCA CCA Factor (-19°C)	Tempo RC RC Time	Classificação Classification	
CRAL Asian Top Line	CL-70 ND	18,3 Kg	12 V	70 Ah	545 A	115 min	Livre de manutenção	-
CRAL Top Line	CLA-70 VD	17,1 Kg	12 V	70 Ah	600 A	115 min	Livre de manutenção	-
CRAL Top Line	CL-70 VD	17,1 Kg	12 V	70 Ah	520 A	115 min	Livre de manutenção	-
CRAL Top Line	CLA-70 VE	17,1 Kg	12 V	70 Ah	520 A	115 min	Livre de manutenção	-
CRAL Top Line	CL-70 VE	17,1 Kg	12 V	70 Ah	520 A	115 min	Livre de manutenção	-
CRAL Top Line	CL-75 JD	17,3 Kg	12 V	75 Ah	570 A	120 min	Livre de manutenção	-
CRAL Top Line	CL-75 JE	17,3 Kg	12 V	75 Ah	570 A	120 min	Livre de manutenção	-
CRAL Top Line	CL-75 JD PLUS	17,3 Kg	12 V	75 Ah	570 A	120 min	Livre de manutenção	-
CRAL Top Line	CL-75 JE PLUS	17,3 Kg	12 V	75 Ah	570 A	120 min	Livre de manutenção	-
CRAL Top Line	CLA-75 JD	17,3 Kg	12 V	75 Ah	570 A	120 min	Livre de manutenção	-
CRAL Top Line	CLA-75 JE	17,3 Kg	12 V	75 Ah	570 A	120 min	Livre de manutenção	-
CRAL Top Line	CL-80 VD	17,8 Kg	12 V	80 Ah	560 A	130 min	Livre de manutenção	-
CRAL Top Line	CLA-80 VD	17,8 Kg	12 V	80 Ah	560 A	130 min	Livre de manutenção	-
CRAL Top Line	CL-80 VE	17,8 Kg	12 V	80 Ah	560 A	130 min	Livre de manutenção	-
CRAL Top Line	CLA-80 VE	17,8 Kg	12 V	80 Ah	560 A	130 min	Livre de manutenção	-
CRAL Top Line	CL-80 JD	18,0 Kg	12 V	80 Ah	570 A	135 min	Livre de manutenção	-
CRAL Top Line	CL-80 JE	18,0 Kg	12 V	80 Ah	570 A	135 min	Livre de manutenção	-
CRAL Top Line	CL-80 JD PLUS	18,0 Kg	12 V	80 Ah	570 A	135 min	Livre de manutenção	-
CRAL Top Line	CL-80 JE PLUS	18,0 Kg	12 V	80 Ah	570 A	135 min	Livre de manutenção	-
CRAL Top Line	CLA-80 JD	18,0 Kg	12 V	80 Ah	570 A	135 min	Livre de manutenção	-
CRAL Top Line	CLA-80 JE	18,0 Kg	12 V	80 Ah	570 A	135 min	Livre de manutenção	-
CRAL Asian Top Line	CL-80 ND	19,2 Kg	12 V	80 Ah	570 A	140 min	Livre de manutenção	-
CRAL Asian Top Line	CLA-80 ND	19,2 Kg	12 V	80 Ah	630 A	140 min	Livre de manutenção	-
CRAL Asian Top Line	CLA-80 NE	19,2 Kg	12 V	80 Ah	630 A	140 min	Livre de manutenção	-
CRAL Energy Sound	SCE-80 VD	17,8 Kg	12 V	80 Ah	560 A	140 min	Livre de manutenção	-
CRAL Energy Sound	SCE-80 VE	17,8 Kg	12 V	80 Ah	560 A	140 min	Livre de manutenção	-
CRAL Asian Top Line	CL-80 NE	19,2 Kg	12 V	80 Ah	570 A	140 min	Livre de manutenção	-
CRAL Asian Top Line	CL-90 ND	21,0 Kg	12 V	90 Ah	620 A	160 min	Livre de manutenção	-
CRAL Asian Top Line	CLA-90 ND	21,0 Kg	12 V	90 Ah	620 A	160 min	Livre de manutenção	-
CRAL Asian Top Line	CL-90 NE	21,0 Kg	12 V	90 Ah	620 A	160 min	Livre de manutenção	-
CRAL Asian Top Line	CLA-90 NE	21,0 Kg	12 V	90 Ah	620 A	160 min	Livre de manutenção	-



# Certificado de Conformidade de Produto

Certificate of Conformity of the Product

CRAL Top Line	CL-95 VD	22,0 Kg / 12 V / 95 Ah / 700 A / 170 min /	Livre de manutenção	-
CRAL Top Line	CL-95 VD PLUS	22,0 Kg / 12 V / 95 Ah / 700 A / 170 min /	Livre de manutenção	-
CRAL Top Line	CLA-95 VD	22,0 Kg / 12 V / 95 Ah / 700 A / 170 min /	Livre de manutenção	-
CRAL Top Line	CL-95 VD	22,0 Kg / 12 V / 95 Ah / 700 A / 170 min /	Livre de manutenção	-

Empresa Fabricante / Manufacturer Company

**Baterias Cral Ltda**

Rua Ezequiel Vaz, nº 4 - 115 - Chacaras Bauruense - 17.048-700 - Bauru - SP  
CNPJ: 71.683.379/0002-00

Escopo / Produtos (s) / Scope / Products

**Componentes Automotivos**

Baterias Chumbo-Ácido para Veículos Automotores - Categorias M e N - Família 3

Certificado nº / Certificate number: A2 1707133

Contrato nº / Contract number: A2 1702473

Modelo da Certificação / Certification Model: Modelo 5

Data emissão / Date of issue: 10/08/2017

Validade deste Certificado / Expiry date: 10/08/2021

Página / Page: 3/10

Revisão / Review: 08

Referência Técnica/Legal Regulation

Portarias INMETRO nº 301 de 21/07/2011, nº 299 de 14/06/2012 e nº 239 de 09/05/2012

## Baterias Chumbo-Ácido Para Veículos Automotores / Lead Acid Batteries For Motor Vehicles

Categorias M e N - Família 3 / Category M e N - Family 3

Marca / Brand	Modelo ou Código / Model or Code	Descrição / Description						Classificação / Classification	Código de Barras / Bar code
		Peso / Weight	Tensão nominal / Rated voltage	Capacidade Nominal / Nominal capacity	Fator CCA / CCA Factor (-18°C)	Tempo RC / RC Time			
CRAL Top Line	CL-95 VDI PLUS	22,0 Kg	12 V	95 Ah	700 A	170 min	Livre de manutenção	-	
CRAL Top Line	CLA-95 VDI	22,0 Kg	12 V	95 Ah	700 A	170 min	Livre de manutenção	-	
CRAL Diesel Top Line	CLA-95 HEF	25,9 Kg	12 V	95 Ah	720 A	170 min	Livre de manutenção	-	
CRAL Top Line	SCE-80 VE	17,8 Kg	12 V	80 Ah	560 A	140 min	Livre de manutenção	-	
CRAL Top Line	CLA-80 JD	18,0 Kg	12 V	80 Ah	570 A	135 min	Livre de manutenção	-	
CRAL Top Line	CLA-95 HEF	25,9 Kg	12 V	95 Ah	720 A	170 min	Livre de manutenção	-	
CRAL Line	CB-90 ND	21,1 Kg	12 V	90 Ah	635 A	150 min	Baixa manutenção	-	
CRAL Line	CB-90 NE	21,1 Kg	12 V	90 Ah	635 A	150 min	Baixa manutenção	-	
CRAL Line	CB-92 MVD	24,8 Kg	12 V	92 Ah	680 A	155 min	Baixa manutenção	-	
CRAL Line	CB-95 VD	22,0 Kg	12 V	95 Ah	680 A	155 min	Baixa manutenção	-	
DMAX	DM-95 D	22,0 Kg	12 V	95 Ah	700 A	170 min	Baixa manutenção	-	
DMAX	DM-95 DI	22,0 Kg	12 V	95 Ah	700 A	170 min	Baixa manutenção	-	
DURALIGHT PREMIUM	DL-70 ND	18,3 Kg	12 V	70 Ah	545 A	115 min	Livre de manutenção	-	
DURALIGHT PREMIUM	DL-70 VD	17,1 Kg	12 V	70 Ah	520 A	115 min	Livre de manutenção	-	
DURALIGHT PREMIUM	DL-70 VE	17,1 Kg	12 V	70 Ah	520 A	115 min	Livre de manutenção	-	
DURALIGHT PREMIUM	DL-75 JD	17,3 Kg	12 V	75 Ah	570 A	120 min	Livre de manutenção	-	
DURALIGHT PREMIUM	DL-75 JE	17,3 Kg	12 V	75 Ah	570 A	120 min	Livre de manutenção	-	
DURALIGHT PREMIUM	DL-80 VD	17,8 Kg	12 V	80 Ah	560 A	130 min	Livre de manutenção	-	
DURALIGHT PREMIUM	DL-80 VE	17,8 Kg	12 V	80 Ah	560 A	130 min	Livre de manutenção	-	
DURALIGHT PREMIUM	DL-80 JD	18,0 Kg	12 V	80 Ah	570 A	135 min	Livre de manutenção	-	
DURALIGHT PREMIUM	DL-80 JE	18,0 Kg	12 V	80 Ah	570 A	135 min	Livre de manutenção	-	
DURALIGHT PREMIUM	DL-80 ND	19,2 Kg	12 V	80 Ah	570 A	140 min	Livre de manutenção	-	
DURALIGHT PREMIUM	DL-80 NE	19,2 Kg	12 V	80 Ah	570 A	140 min	Livre de manutenção	-	
DURALIGHT PREMIUM	DL-90 ND	21,0 Kg	12 V	90 Ah	620 A	160 min	Livre de manutenção	-	
DURALIGHT PREMIUM	DL-90 NE	21,0 Kg	12 V	90 Ah	620 A	160 min	Livre de manutenção	-	
DURALIGHT PREMIUM	DL-95 VD	22,0 Kg	12 V	95 Ah	700 A	170 min	Livre de manutenção	-	
DURALIGHT PREMIUM	DL-95 VDI	22,0 Kg	12 V	95 Ah	700 A	170 min	Livre de manutenção	-	
DURALIGHT PREMIUM	DL-95 HEF	24,2 Kg	12 V	95 Ah	690 A	160 min	Livre de manutenção	-	
LUBAX FREE	LF-70 ND	18,3 Kg	12 V	70 Ah	545 A	115 min	Livre de manutenção	-	
LUBAX FREE	LF-70 D	17,1 Kg	12 V	70 Ah	520 A	115 min	Livre de manutenção	-	
LUBAX FREE	LF-70 E	17,1 Kg	12 V	70 Ah	520 A	115 min	Livre de manutenção	-	

CATA Certificadora - Organismo de Certificação de Produto - OCP 0085 - Acreditado CGCRE

Rua Henrique Dumont, 197 Tatuapé 03320-040 | São Paulo | SP

Tel.: 11 2098 0317 | contatoocp@cata.com.br | www.cata.com.br



# Certificado de Conformidade de Produto

Certificate of Conformity of the Product

LUBAX FREE	LF-75 JD	17,3 Kg	12 V	75 Ah	570 A	120 min	Livre de manutenção	-
LUBAX FREE	LF-75 JE	17,3 Kg	12 V	75 Ah	570 A	120 min	Livre de manutenção	-
LUBAX FREE	LF-80 D	17,8 Kg	12 V	80 Ah	560 A	130 min	Livre de manutenção	-
LUBAX FREE	LF-80 E	17,8 Kg	12 V	80 Ah	560 A	130 min	Livre de manutenção	-

Empresa Fabricante / Manufacturer Company

**Baterias Cral Ltda**

Rua Ezequiel Vaz, nº 4 - 115 - Chacaras Baurunense - 17.048-700 - Bauru - SP  
 CNPJ: 71.683.379/0002-00

Escopo / Produtos (s) / Scope / Products

**Componentes Automotivos**

Baterias Chumbo-Ácido para Veículos Automotores - Categorias M e N - Família 3

Certificado nº / Certificate number: A2 1707133

Contrato nº / Contract number: A2 1702473

Modelo da Certificação / Certification Model: Modelo 5

Data emissão / Date of issue: 10/08/2017

Validade deste Certificado / Expiry date: 10/08/2021

Página / Page: 4/10

Revisão / Review: 08

Referência Técnica/Legal / Regulation

Portarias INMETRO nº 301 de 21/07/2011, nº 299 de 14/06/2012 e nº 239 de 09/05/2012

## Baterias Chumbo-Ácido Para Veículos Automotores / Lead Acid Batteries For Motor Vehicles

Categorias M e N - Família 3 / Category M e N - Family 3

Marca / Brand	Modelo ou Código / Model or Code	Descrição / Description						Classificação / Classification	Código de Barras / Bar codes
		Peso / Weight	Tensão nominal / Rated voltage	Capacidade Nominal / Nominal capacity	Fator CCA / CCA Factor (-18°C)	Tempo RC / RC Time			
LUBAX FREE	LF-80 JD	18 Kg	12 V	80 Ah	570 A	135 min	Livre de manutenção	-	
LUBAX FREE	LF-80 JE	18 Kg	12 V	80 Ah	570 A	135 min	Livre de manutenção	-	
LUBAX FREE	LF-80 ND	19,2 Kg	12 V	80 Ah	570 A	140 min	Livre de manutenção	-	
LUBAX FREE	LF-80 NE	19,2 Kg	12 V	80 Ah	570 A	140 min	Livre de manutenção	-	
LUBAX FREE	LF-90 ND	21 Kg	12 V	90 Ah	620 A	160 min	Livre de manutenção	-	
LUBAX FREE	LF-90 NE	21 Kg	12 V	90 Ah	620 A	160 min	Livre de manutenção	-	
LUBAX FREE	LF-95 VD	22 Kg	12 V	95 Ah	700 A	170 min	Livre de manutenção	-	
LUBAX FREE	LF-95 VDI	22 Kg	12 V	95 Ah	700 A	170 min	Livre de manutenção	-	
LUBAX FREE	LF-95 HEF	24,2 Kg	12 V	95 Ah	690 A	160 min	Livre de manutenção	-	
LUBAX PRATA	LP-90 ND	21,1 Kg	12 V	90 Ah	635 A	150 min	Baixa manutenção	-	
LUBAX PRATA	LP-90 NE	21,1 Kg	12 V	90 Ah	635 A	150 min	Baixa manutenção	-	
LUBAX PRATA	LP-92 MVD	24,8 Kg	12 V	92 Ah	680 A	155 min	Baixa manutenção	-	
LUBAX PRATA	LP-95 VD	22,0 Kg	12 V	95 Ah	680 A	155 min	Baixa manutenção	-	
LUBAX PRATA	LP-95 HEF	24,0 Kg	12 V	95 Ah	690 A	160 min	Baixa manutenção	-	
MTECH	M-70 ND	18,3 Kg	12 V	70 Ah	545 A	115 min	Livre de manutenção	-	
MTECH	M-70 VD	17,1 Kg	12 V	70 Ah	520 A	115 min	Livre de manutenção	-	
MTECH	M-70 VE	17,1 Kg	12 V	70 Ah	520 A	115 min	Livre de manutenção	-	
MTECH	M-75 JD	17,3 Kg	12 V	75 Ah	570 A	120 min	Livre de manutenção	-	
MTECH	M-75 JE	17,3 Kg	12 V	75 Ah	570 A	120 min	Livre de manutenção	-	
MTECH	M-80 VD	17,8 Kg	12 V	80 Ah	560 A	130 min	Livre de manutenção	-	
MTECH	M-80 VE	17,8 Kg	12 V	80 Ah	560 A	130 min	Livre de manutenção	-	
MTECH	M-80 JD	18,0 Kg	12 V	80 Ah	570 A	135 min	Livre de manutenção	-	
MTECH	M-80 JE	18,0 Kg	12 V	80 Ah	570 A	135 min	Livre de manutenção	-	
MTECH	M-80 ND	19,2 Kg	12 V	80 Ah	570 A	140 min	Livre de manutenção	-	
MTECH	M-80 NE	19,2 Kg	12 V	80 Ah	570 A	140 min	Livre de manutenção	-	
MTECH	M-90 ND	21,0 Kg	12 V	90 Ah	620 A	160 min	Livre de manutenção	-	
MTECH	M-90 NE	21,0 Kg	12 V	90 Ah	620 A	160 min	Livre de manutenção	-	
MTECH	MB-90 ND	21,1 Kg	12 V	90 Ah	635 A	150 min	Baixa manutenção	-	
MTECH	MB-90 NE	21,1 Kg	12 V	90 Ah	635 A	150 min	Baixa manutenção	-	
NUCLEAR	NF-70 AD	18,3 Kg	12 V	70 Ah	545 A	115 min	Livre de manutenção	-	
NUCLEAR	NF-70 D	17,1 Kg	12 V	70 Ah	600 A	115 min	Livre de manutenção	-	

CATA Certificadora - Organismo de Certificação de Produto - OCP 0085 - Acreditado CGCRE

Rua Henrique Dumont, 197 Tatuapé 03320-040 | São Paulo | SP

Tel.: 11 2098 0317 | contato@cata.com.br | www.cata.com.br



# Certificado de Conformidade de Produto

Certificate of Conformity of the Product

NUCLEAR	NF-70 E	17,1 Kg / 12 V / 70 Ah / 520 A / 115 min /	Livre de manutenção	-
NUCLEAR	NF-75 AD	17,3 Kg / 12 V / 75 Ah / 570 A / 120 min /	Livre de manutenção	-
NUCLEAR	NF-75 AE	17,3 Kg / 12 V / 75 Ah / 570 A / 120 min /	Livre de manutenção	-
NUCLEAR	NF-80 D	17,8 Kg / 12 V / 80 Ah / 560 A / 130 min /	Livre de manutenção	-

Empresa Fabricante / Manufacturer Company  
**Baterias Cral Ltda**  
 Rua Ezequiel Vaz, nº 4 - 115 - Chacaras Bauruense - 17.048-700 - Bauru - SP  
 CNPJ: 71.683.379/0002-00

Escopo / Produtos (s) / Scope / Products  
**Componentes Automotivos**  
 Baterias Chumbo-Ácido para Veículos Automotores - Categorias M e N - Família 3

Referência Técnica/Legal Regulation  
 Portarias INMETRO nº 301 de 21/07/2011, nº 299 de 14/06/2012 e nº 239 de 09/05/2012

Certificado nº / Certificate number: A2 1707133  
 Contrato nº / Contract number: A2 1702473  
 Modelo da Certificação / Certification Model: Modelo 5  
 Data emissão / Date of issue: 10/08/2017  
 Validade deste Certificado / Expiry date: 10/08/2021  
 Página / Page: 5/10  
 Revisão / Review: 08

## Baterias Chumbo-Ácido Para Veículos Automotores / Lead Acid Batteries For Motor Vehicles

Categorias M e N - Família 3 / Category M e N - Family 3

Marca / Brand	Modelo ou Código / Modelo or Code	Descrição / Description						Classificação / Classification	Código de Barras / Bar codes
		Peso / Weight	Tensão nominal / Rated voltage	Capacidade Nominal / Nominal capacity	Fator CCA / CCA factor (-19°C)	Tempo RC / RC Time			
NUCLEAR	NF-80 E	17,8 Kg /	12 V /	80 Ah /	560 A /	130 min /	Livre de manutenção	-	
NUCLEAR	NF-80 JD	18,0 Kg /	12 V /	80 Ah /	570 A /	135 min /	Livre de manutenção	-	
NUCLEAR	NF-80 JE	18,0 Kg /	12 V /	80 Ah /	570 A /	135 min /	Livre de manutenção	-	
NUCLEAR	NF-80 AD	19,2 Kg /	12 V /	80 Ah /	570 A /	140 min /	Livre de manutenção	-	
NUCLEAR	NF-80 AE	19,2 Kg /	12 V /	80 Ah /	570 A /	140 min /	Livre de manutenção	-	
NUCLEAR	NF-90 AD	21,0 Kg /	12 V /	90 Ah /	620 A /	160 min /	Livre de manutenção	-	
NUCLEAR	NF-90 AE	21,0 Kg /	12 V /	90 Ah /	620 A /	160 min /	Livre de manutenção	-	
NUCLEAR	NF-95 D	22,0 Kg /	12 V /	95 Ah /	700 A /	170 min /	Livre de manutenção	-	
NUCLEAR	NF-95 DI	22,0 Kg /	12 V /	95 Ah /	700 A /	170 min /	Livre de manutenção	-	
NUCLEAR	NF-95 E	24,2 Kg /	12 V /	95 Ah /	690 A /	160 min /	Livre de manutenção	-	
NUCLEAR	NB-90 AD	21,1 Kg /	12 V /	90 Ah /	635 A /	150 min /	Baixa manutenção	-	
NUCLEAR	NB-90 AE	21,1 Kg /	12 V /	90 Ah /	635 A /	150 min /	Baixa manutenção	-	
NUCLEAR	NB-92 MVD	24,8 Kg /	12 V /	92 Ah /	680 A /	155 min /	Baixa manutenção	-	
NUCLEAR	NB-95 D	22,0 Kg /	12 V /	95 Ah /	680 A /	155 min /	Baixa manutenção	-	
NUCLEAR	NB-95 E	24,0 Kg /	12 V /	95 Ah /	690 A /	160 min /	Baixa manutenção	-	
ORION	BF-70D	17,1 Kg /	12 V /	70 Ah /	520 A /	115 min /	Livre de manutenção	-	
ORION	BF-70E	17,1 Kg /	12 V /	70 Ah /	520 A /	115 min /	Livre de manutenção	-	
ORION	BF-75JD	17,3 Kg /	12 V /	75 Ah /	570 A /	120 min /	Livre de manutenção	-	
ORION	BF-75JE	17,3 Kg /	12 V /	75 Ah /	570 A /	120 min /	Livre de manutenção	-	
REIDIBA	RBF-70ND	18,3 Kg /	12 V /	70 Ah /	545 A /	115 min /	Livre de manutenção	-	
REIDIBA	RBF-70D	17,1 Kg /	12 V /	70 Ah /	520 A /	115 min /	Livre de manutenção	-	
REIDIBA	RBF-70E	17,1 Kg /	12 V /	70 Ah /	520 A /	115 min /	Livre de manutenção	-	
REIDIBA	RBF-75JD	17,3 Kg /	12 V /	75 Ah /	570 A /	120 min /	Livre de manutenção	-	
REIDIBA	RBF-75JE	17,3 Kg /	12 V /	75 Ah /	570 A /	120 min /	Livre de manutenção	-	
REIDIBA	RBF-80D	17,8 Kg /	12 V /	80 Ah /	560 A /	130 min /	Livre de manutenção	-	
REIDIBA	RBF-80E	17,8 Kg /	12 V /	80 Ah /	560 A /	130 min /	Livre de manutenção	-	
REIDIBA	RBF-80JD	18,0 Kg /	12 V /	80 Ah /	570 A /	135 min /	Livre de manutenção	-	
REIDIBA	RBF-80JE	18,0 Kg /	12 V /	80 Ah /	570 A /	135 min /	Livre de manutenção	-	
REIDIBA	RBF-80ND	19,2 Kg /	12 V /	80 Ah /	570 A /	140 min /	Livre de manutenção	-	
REIDIBA	RBF-80NE	19,2 Kg /	12 V /	80 Ah /	570 A /	140 min /	Livre de manutenção	-	

CATA Certificadora - Organismo de Certificação de Produto - OCP 0085 - Acreditado CGCRE  
 Rua Henrique Dumont, 197 Tatuapé 03320-040 | São Paulo | SP  
 Tel.: 11 2098 0317 | contatoocp@cata.com.br | www.cata.com.br



# Certificado de Conformidade de Produto

Certificate of Conformity of the Product

REIDIBA	RBF-90ND	21,0 Kg / 12 V / 90 Ah / 620 A / 160 min /	Livre de manutenção	-
REIDIBA	RBF-90NE	21,0 Kg / 12 V / 90 Ah / 620 A / 160 min /	Livre de manutenção	-
REIDIBA	RBF-95D	22,0 Kg / 12 V / 95 Ah / 700 A / 170 min /	Livre de manutenção	-
REIDIBA	RBF-95DI	22,0 Kg / 12 V / 95 Ah / 700 A / 170 min /	Livre de manutenção	-

Empresa Fabricante / Manufacturer Company

**Baterias Cral Ltda**

Rua Ezequiel Vaz, nº 4 - 115 - Chacaras Bauruense - 17.048-700 - Bauru - SP

CNPJ: 71.683.379/0002-00

Escopo / Produtos (s) / Scope / Products

**Componentes Automotivos**

Baterias Chumbo-Ácido para Veículos Automotores - Categorias M e N - Família 3

Referência Técnica/Legal / Regulation

Portarias INMETRO nº 301 de 21/07/2011, nº 299 de 14/06/2012 e nº 239 de 09/05/2012

Certificado nº / Certificate number: A2 1707133

Contrato nº / Contract number: A2 1702473

Modelo da Certificação / Certification Model: Modelo 5

Data emissão / Date of issue: 10/08/2017

Validade deste Certificado / Expiry date: 10/08/2021

Página / Page: 6/10

Revisão / Review: 08

## Baterias Chumbo-Ácido Para Veículos Automotores / Lead Acid Batteries For Motor Vehicles

Categorias M e N - Família 3 / Category M e N - Family 3

Marca / Brand	Modelo ou Código / Model or Code	Descrição / Description						Código de Barras / Bar codes
		Peso / Weight	Tensão nominal / Rated voltage	Capacidade Nominal / Nominal capacity	Fator CCA / CCA factor (1-18°C)	Tempo RC / RC Time	Classificação / Classification	
REIDIBA	RBF-95HEF	24,2 Kg /	12 V /	95 Ah /	700 A /	170 min /	Livre de manutenção	-
REIDIBA	RB-90D	21,1 Kg /	12 V /	90 Ah /	635 A /	150 min /	Baixa manutenção	-
REIDIBA	RB-90E	21,1 Kg /	12 V /	90 Ah /	635 A /	150 min /	Baixa manutenção	-
REIDIBA	RB-92D	24,8 Kg /	12 V /	92 Ah /	680 A /	155 min /	Baixa manutenção	-
REIDIBA	RB-95D	22,0 Kg /	12 V /	95 Ah /	680 A /	155 min /	Baixa manutenção	-
REIDIBA	RB-95EF	24,0 Kg /	12 V /	95 Ah /	690 A /	160 min /	Baixa manutenção	-
CRAL STANDARD	CS-70 D	16,2 Kg /	12 V /	70 Ah /	440 A /	100 min /	Livre de manutenção	-
CRAL STANDARD	CS-70 E	16,2 Kg /	12 V /	70 Ah /	440 A /	100 min /	Livre de manutenção	-
CRAL STANDARD	CS-70 JD	16,3 Kg /	12 V /	70 Ah /	440 A /	100 min /	Livre de manutenção	-
CRAL STANDARD	CS-70 JE	16,3 Kg /	12 V /	70 Ah /	440 A /	100 min /	Livre de manutenção	-
CRAL STANDARD	CS-80 D	16,5 Kg /	12 V /	80 Ah /	510 A /	115 min /	Livre de manutenção	-
CRAL STANDARD	CS-80 E	16,5 Kg /	12 V /	80 Ah /	510 A /	115 min /	Livre de manutenção	-
CRAL STANDARD	CS-80 JD	16,6 Kg /	12 V /	80 Ah /	510 A /	115 min /	Livre de manutenção	-
CRAL STANDARD	CS-80 JE	16,6 Kg /	12 V /	80 Ah /	510 A /	115 min /	Livre de manutenção	-
CRAL STANDARD	CS-90 D	19,7 Kg /	12 V /	90 Ah /	620 A /	150 min /	Livre de manutenção	-
CRAL STANDARD	CS-90 DI	19,7 Kg /	12 V /	90 Ah /	620 A /	150 min /	Livre de manutenção	-
DMAX	DS-70 D	16,2 Kg /	12 V /	70 Ah /	440 A /	100 min /	Livre de manutenção	-
DMAX	DS-70 E	16,2 Kg /	12 V /	70 Ah /	440 A /	100 min /	Livre de manutenção	-
DMAX	DS-70 JD	16,3 Kg /	12 V /	70 Ah /	440 A /	100 min /	Livre de manutenção	-
DMAX	DS-70 JE	16,3 Kg /	12 V /	70 Ah /	440 A /	100 min /	Livre de manutenção	-
DMAX	DS-80 D	16,5 Kg /	12 V /	80 Ah /	510 A /	115 min /	Livre de manutenção	-
DMAX	DS-80 JE	16,5 Kg /	12 V /	80 Ah /	510 A /	115 min /	Livre de manutenção	-
DMAX	DS-80 JD	16,6 Kg /	12 V /	80 Ah /	510 A /	115 min /	Livre de manutenção	-
DMAX	DS-80 JE	16,6 Kg /	12 V /	80 Ah /	510 A /	115 min /	Livre de manutenção	-
LUBAX FREE	LS-70 D	16,2 Kg /	12 V /	70 Ah /	440 A /	100 min /	Livre de manutenção	-
LUBAX FREE	LS-70 E	16,2 Kg /	12 V /	70 Ah /	440 A /	100 min /	Livre de manutenção	-
LUBAX FREE	LS-70 JD	16,3 Kg /	12 V /	70 Ah /	440 A /	100 min /	Livre de manutenção	-
LUBAX FREE	LS-70 JE	16,3 Kg /	12 V /	70 Ah /	440 A /	100 min /	Livre de manutenção	-
LUBAX FREE	LS-80 D	16,5 Kg /	12 V /	80 Ah /	510 A /	115 min /	Livre de manutenção	-
LUBAX FREE	LS-80 JE	16,5 Kg /	12 V /	80 Ah /	510 A /	115 min /	Livre de manutenção	-
LUBAX FREE	LS-80 JD	16,6 Kg /	12 V /	80 Ah /	510 A /	115 min /	Livre de manutenção	-

CATA Certificadora - Organismo de Certificação de Produto - OCP 0085 - Acreditado CGCRE

Rua Henrique Dumont, 197 Tatuapé 03320-040 | São Paulo | SP

Tel.: 11 2098 0317 | contatoocp@cata.com.br | www.cata.com.br



**CATA**  
Certificadora

# Certificado de Conformidade de Produto

Certificate of Conformity of the Product

LUBAX FREE	LS-80 JE	16,6 Kg / 12 V / 80 Ah / 510 A / 115 min /	Livre de manutenção	-
NUCLEAR	NS-70 D	16,2 Kg / 12 V / 70 Ah / 440 A / 100 min /	Livre de manutenção	-
NUCLEAR	NS-70 E	16,2 Kg / 12 V / 70 Ah / 440 A / 100 min /	Livre de manutenção	-
NUCLEAR	NS-70 JD	16,3 Kg / 12 V / 70 Ah / 440 A / 100 min /	Livre de manutenção	-

Empresa Fabricante / Manufacturer Company

**Baterias Cral Ltda**

Rua Ezequiel Vaz, nº 4 - 115 - Chacaras Bauruense - 17.048-700 - Bauru - SP  
CNPJ: 71.683.379/0002-00

Escopo / Produtos (s) / Scope / Products

**Componentes Automotivos**

Baterias Chumbo-Ácido para Veículos Automotores - Categorias M e N - Família 3

Certificado nº / Certificate number: A2 1707133

Contrato nº / Contract number: A2 1702473

Modelo da Certificação / Certification Model: Modelo 5

Data emissão / Date of issue: 10/08/2017

Validade deste Certificado / Expiry date: 10/08/2021

Página / Page: 7/10

Revisão / Review: 08

Referência Técnica/Legal / Regulation

Portarias INMETRO nº 301 de 21/07/2011, nº 299 de 14/06/2012 e nº 239 de 09/05/2012

## Baterias Chumbo-Ácido Para Veículos Automotores / Lead Acid Batteries For Motor Vehicles

Categorias M e N - Família 3 / Category M e N - Family 3

Marca Brand	Modelo ou Código Model or Code	Descrição Description						Código de Barras Bar codes
		Peso Weight	Tensão nominal Rated voltage	Capacidade Nominal Nominal capacity	Fator CCA CCA factor (-18°C)	Tempo RC RC Time	Classificação Classification	
NUCLEAR	NS-70 JE	16,3 Kg	12 V	70 Ah	440 A	100 min	Livre de manutenção	-
NUCLEAR	NS-80 D	16,5 Kg	12 V	80 Ah	510 A	115 min	Livre de manutenção	-
NUCLEAR	NS-80 JE	16,5 Kg	12 V	80 Ah	510 A	115 min	Livre de manutenção	-
NUCLEAR	NS-80 JD	16,6 Kg	12 V	80 Ah	510 A	115 min	Livre de manutenção	-
NUCLEAR	NS-80 JE	16,6 Kg	12 V	80 Ah	510 A	115 min	Livre de manutenção	-
ORION	BFS-70 D	16,2 Kg	12 V	70 Ah	440 A	100 min	Livre de manutenção	-
ORION	BFS-70 E	16,2 Kg	12 V	70 Ah	440 A	100 min	Livre de manutenção	-
ORION	BFS-70 JD	16,3 Kg	12 V	70 Ah	440 A	100 min	Livre de manutenção	-
ORION	BFS-70 JE	16,3 Kg	12 V	70 Ah	440 A	100 min	Livre de manutenção	-
ORION	BFS-80 D	16,5 Kg	12 V	80 Ah	510 A	115 min	Livre de manutenção	-
ORION	BFS-80 JE	16,5 Kg	12 V	80 Ah	510 A	115 min	Livre de manutenção	-
ORION	BFS-80 JD	16,6 Kg	12 V	80 Ah	510 A	115 min	Livre de manutenção	-
ORION	BFS-80 JE	16,6 Kg	12 V	80 Ah	510 A	115 min	Livre de manutenção	-
REIDIBA	RS-70 D	16,2 Kg	12 V	70 Ah	440 A	100 min	Livre de manutenção	-
REIDIBA	RS-70 E	16,2 Kg	12 V	70 Ah	440 A	100 min	Livre de manutenção	-
REIDIBA	RS-70 JD	16,3 Kg	12 V	70 Ah	440 A	100 min	Livre de manutenção	-
REIDIBA	RS-70 JE	16,3 Kg	12 V	70 Ah	440 A	100 min	Livre de manutenção	-
REIDIBA	RS-80 D	16,5 Kg	12 V	80 Ah	510 A	115 min	Livre de manutenção	-
REIDIBA	RS-80 JE	16,5 Kg	12 V	80 Ah	510 A	115 min	Livre de manutenção	-
REIDIBA	RS-80 JD	16,6 Kg	12 V	80 Ah	510 A	115 min	Livre de manutenção	-
REIDIBA	RS-80 JE	16,6 Kg	12 V	80 Ah	510 A	115 min	Livre de manutenção	-
DURALAST	F70ND	18,3 Kg	12 V	70 Ah	545 A	115 min	Baixa manutenção	-
DURALAST	F70DG	17,1 Kg	12 V	70 Ah	520 A	115 min	Baixa manutenção	-
DURALAST	F70VE	17,1 Kg	12 V	70 Ah	520 A	115 min	Livre de manutenção	-
DURALAST	F75JD	17,3 Kg	12 V	75 Ah	570 A	120 min	Livre de manutenção	-
DURALAST	F75JE	17,3 Kg	12 V	75 Ah	570 A	120 min	Livre de manutenção	-
DURALAST	F80VD	17,8 Kg	12 V	80 Ah	560 A	130 min	Livre de manutenção	-
DURALAST	F80VE	17,8 Kg	12 V	80 Ah	560 A	130 min	Livre de manutenção	-
DURALAST	F80JD	18 Kg	12 V	80 Ah	570 A	135 min	Livre de manutenção	-
DURALAST	F80JE	18 Kg	12 V	80 Ah	570 A	135 min	Livre de manutenção	-

CATA Certificadora - Organismo de Certificação de Produto - OCP 0085 - Acreditado CGCRE

Rua Henrique Dumont, 197 Tatuapé 03320-040 | São Paulo | SP

Tel.: 11 2098 0317 | contatoocp@cata.com.br | www.cata.com.br



# Certificado de Conformidade de Produto

Certificate of Conformity of the Product

DURALAST	F80ND	19,2 Kg / 12 V / 80 Ah / 570 A / 140 min /	Libre de manutenção	-
DURALAST	F80NE	19,2 Kg / 12 V / 80 Ah / 570 A / 140 min /	Libre de manutenção	-
DURALAST	F90ND	21 Kg / 12 V / 90 Ah / 620 A / 160 min /	Libre de manutenção	-
DURALAST	F90NE	21 Kg / 12 V / 90 Ah / 620 A / 160 min /	Libre de manutenção	-

Empresa Fabricante / Manufacturer Company

**Baterias Cral Ltda**

Rua Ezequiel Vaz, nº 4 - 115 - Chacaras Bauruense - 17.048-700 - Bauru - SP  
CNPJ: 71.683.379/0002-00

Escopo / Produtos (s) / Scope / Products

**Componentes Automotivos**

Baterias Chumbo-Ácido para Veículos Automotores - Categorias M e N - Família 3

Certificado nº / Certificate number: A2 1707133

Contrato nº / Contract number: A2 1702473

Modelo da Certificação / Certification Model: Modelo 5

Data emissão / Date of issue: 10/08/2017

Validade deste Certificado / Expiry date: 10/08/2021

Página / Page: 8/10

Revisão / Review: 08

Referência Técnica/Legal / Regulation

Portarias INMETRO nº 301 de 21/07/2011, nº 299 de 14/06/2012 e nº 239 de 09/05/2012

Baterias Chumbo-Ácido Para Veículos Automotores / Lead Acid Batteries For Motor Vehicles								
Categorias M e N - Família 3 / Category M e N - Family 3								
Marca / Brand	Modelo ou Código / Model or Code	Descrição / Description						Código de Barras / Bar codes
		Peso / Weight	Tensão nominal / Rated voltage	Capacidade Nominal / Nominal capacity	Fator CCA / CCA factor (-18°C)	Tempo RC / RC Time	Classificação / Classification	
DURALAST	F95VD	22 Kg /	12 V /	95 Ah /	700 A /	170 min /	Libre de manutenção	-
DURALAST	F95VDI	22 Kg /	12 V /	95 Ah /	700 A /	170 min /	Libre de manutenção	-
DURALAST	F95HEF	24,2 Kg /	12 V /	95 Ah /	690 A /	160 min /	Libre de manutenção	-
VALUCRAFT	VC70D	16,2 Kg /	12 V /	70 Ah /	440 A /	100 min /	Libre de manutenção	-
VALUCRAFT	VC70E	16,2 Kg /	12 V /	70 Ah /	440 A /	100 min /	Libre de manutenção	-
VALUCRAFT	VC70JD	16,3 Kg /	12 V /	70 Ah /	440 A /	100 min /	Libre de manutenção	-
VALUCRAFT	VC70JE	16,3 Kg /	12 V /	70 Ah /	440 A /	100 min /	Libre de manutenção	-
VALUCRAFT	VC80D	16,5 Kg /	12 V /	80 Ah /	510 A /	115 min /	Libre de manutenção	-
VALUCRAFT	VC80E	16,5 Kg /	12 V /	80 Ah /	510 A /	115 min /	Libre de manutenção	-
VALUCRAFT	VC80JD	16,6 Kg /	12 V /	80 Ah /	510 A /	115 min /	Libre de manutenção	-
VALUCRAFT	VC80JE	16,6 Kg /	12 V /	80 Ah /	510 A /	115 min /	Libre de manutenção	-
VALUCRAFT	VC90D	19,7 Kg /	12 V /	90 Ah /	620 A /	150 min /	Libre de manutenção	-
VALUCRAFT	VC90DI	19,7 Kg /	12 V /	90 Ah /	620 A /	150 min /	Libre de manutenção	-
VALUCRAFT	VC95VD	22,0 Kg /	12 V /	95 Ah /	700 A /	170 min /	Libre de manutenção	-
VALUCRAFT	VC95VDI	22,0 Kg /	12 V /	95 Ah /	700 A /	170 min /	Libre de manutenção	-
DURALIGHT PREMIUM	DL70 D	16,2 Kg /	12 V /	70 Ah /	440 A /	100 min /	Libre de manutenção	-
DURALIGHT PREMIUM	DL70 E	16,2 Kg /	12 V /	70 Ah /	440 A /	100 min /	Libre de manutenção	-
DURALIGHT PREMIUM	DL70 JD	16,3 Kg /	12 V /	70 Ah /	440 A /	100 min /	Libre de manutenção	-
DURALIGHT PREMIUM	DL70 JE	16,3 Kg /	12 V /	70 Ah /	440 A /	100 min /	Libre de manutenção	-
DURALIGHT PREMIUM	DL80 D	16,5 Kg /	12 V /	80 Ah /	510 A /	115 min /	Libre de manutenção	-
DURALIGHT PREMIUM	DL80 E	16,5 Kg /	12 V /	80 Ah /	510 A /	115 min /	Libre de manutenção	-
DURALIGHT PREMIUM	DL80 JD	16,6 Kg /	12 V /	80 Ah /	510 A /	115 min /	Libre de manutenção	-
DURALIGHT PREMIUM	DL80 JE	16,6 Kg /	12 V /	80 Ah /	510 A /	115 min /	Libre de manutenção	-
HAYOLITE	HY-70 ND	18,3 Kg /	12 V /	70 Ah /	545 A /	115 min /	Libre de manutenção	-
HAYOLITE	HY-70 VD	17,1 Kg /	12 V /	70 Ah /	520 A /	115 min /	Libre de manutenção	-
HAYOLITE	HY-70 VE	17,1 Kg /	12 V /	70 Ah /	520 A /	115 min /	Libre de manutenção	-
HAYOLITE	HY-75 JD	17,3 Kg /	12 V /	75 Ah /	570 A /	120 min /	Libre de manutenção	-
HAYOLITE	HY-75 JE	17,3 Kg /	12 V /	75 Ah /	570 A /	120 min /	Libre de manutenção	-
HAYOLITE	HY-80 VD	17,8 Kg /	12 V /	80 Ah /	560 A /	130 min /	Libre de manutenção	-
HAYOLITE	HY-80 VE	17,8 Kg /	12 V /	80 Ah /	560 A /	130 min /	Libre de manutenção	-

CATA Certificadora - Organismo de Certificação de Produto - OCP 0085 - Acreditado CGCRE

Rua Henrique Dumont, 197 Tatuapé 03320-040 | São Paulo | SP

Tel.: 11 2098 0317 | contatoocp@cata.com.br | www.cata.com.br



# Certificado de Conformidade de Produto

Certificate of Conformity of the Product

HAYOLITE	HY-80 JD	18,0 Kg / 12 V / 80 Ah / 570 A / 135 min /	Livre de manutenção	-
HAYOLITE	HY-80 JE	18,0 Kg / 12 V / 80 Ah / 570 A / 135 min /	Livre de manutenção	-
HAYOLITE	HY-80 ND	19,2 Kg / 12 V / 80 Ah / 570 A / 140 min /	Livre de manutenção	-
HAYOLITE	HY-80 NE	19,2 Kg / 12 V / 80 Ah / 570 A / 140 min /	Livre de manutenção	-

Empresa Fabricante / Manufacturer Company

**Baterias Cral Ltda**

Rua Ezequiel Vaz, nº 4 - 115 - Chacaras Bauruense - 17.048-700 - Bauru - SP  
CNPJ: 71.683.379/0002-00

Escopo / Produtos (s) / Scope / Products

**Componentes Automotivos**

Baterias Chumbo-Ácido para Veículos Automotores - Categorias M e N - Família 3

Referência Técnica/Legal / Regulation

Portarias INMETRO nº 301 de 21/07/2011, nº 299 de 14/06/2012 e nº 239 de 09/05/2012

Certificado nº / Certificate number: A2 1707133

Contrato nº / Contract number: A2 1702473

Modelo da Certificação / Certification Model: Modelo 5

Data emissão / Date of issue: 10/08/2017

Validade deste Certificado / Expiry date: 10/08/2021

Página / Page: 9/10

Revisão / Review: 08

## Baterias Chumbo-Ácido Para Veículos Automotores / Lead Acid Batteries For Motor Vehicles

Categorias M e N - Família 3 / Category M e N - Family 3

Marca / Brand	Modelo ou Código / Model or Code	Descrição / Description						Código de Barras / Bar code
		Peso / Weight	Tensão nominal / Rated voltage	Capacidade Nominal / Nominal capacity	Fator CCA / CCA factor (-18°C)	Tempo RC / RC Time	Classificação / Classification	
HAYOLITE	HY-90 ND	21,0 Kg /	12 V /	90 Ah /	620 A /	160 min /	Livre de manutenção	-
HAYOLITE	HY-90 NE	21,0 Kg /	12 V /	90 Ah /	620 A /	160 min /	Livre de manutenção	-
HAYOLITE	HY-95 VD	22,0 Kg /	12 V /	95 Ah /	700 A /	170 min /	Livre de manutenção	-
HAYOLITE	HY-95 VDI	22,0 Kg /	12 V /	95 Ah /	700 A /	170 min /	Livre de manutenção	-
HAYOLITE	HY-95 HEF	24,2 Kg /	12 V /	95 Ah /	690 A /	160 min /	Livre de manutenção	-
HAYOLITE	HYS-70 D	16,2 Kg /	12 V /	70 Ah /	440 A /	100 min /	Livre de manutenção	-
HAYOLITE	HYS-70 E	16,2 Kg /	12 V /	70 Ah /	440 A /	100 min /	Livre de manutenção	-
HAYOLITE	HYS-70 JD	16,3 Kg /	12 V /	70 Ah /	440 A /	100 min /	Livre de manutenção	-
HAYOLITE	HYS-70 JE	16,3 Kg /	12 V /	70 Ah /	440 A /	100 min /	Livre de manutenção	-
HAYOLITE	HYS-80 D	16,5 Kg /	12 V /	80 Ah /	510 A /	115 min /	Livre de manutenção	-
HAYOLITE	HYS-80 E	16,5 Kg /	12 V /	80 Ah /	510 A /	115 min /	Livre de manutenção	-
HAYOLITE	HYS-80 JD	16,6 Kg /	12 V /	80 Ah /	510 A /	115 min /	Livre de manutenção	-
HAYOLITE	HYS-80 JE	16,6 Kg /	12 V /	80 Ah /	510 A /	115 min /	Livre de manutenção	-
HAYOLITE	HYB-90 ND	21,1 Kg /	12 V /	90 Ah /	635 A /	150 min /	Baixa manutenção	-
HAYOLITE	HYB-90 NE	21,1 Kg /	12 V /	90 Ah /	635 A /	150 min /	Baixa manutenção	-
HAYOLITE	HYB-92 MVD	24,8 Kg /	12 V /	92 Ah /	680 A /	155 min /	Baixa manutenção	-
HAYOLITE	HYB-95 VD	22,0 Kg /	12 V /	95 Ah /	680 A /	155 min /	Baixa manutenção	-
HAYOLITE	HYB-95 HEF	24,0 Kg /	12 V /	95 Ah /	690 A /	160 min /	Baixa manutenção	-

Nota: Relatório de ensaio nº 215/2017 datado de 13/07/2017 / nº 143/2019 de 01/07/2019 / nº 144/2019 de 15/07/2019 Laboratório SENAI - Laboratório de Acumuladores de Energia Elétrica - LACEEL  
Note: Test report no. 215/2017 dated 2017/07/13 / no. 143/2019 dated 2019/07/01 / no. 144/2019 dated 2019/07/15 Laboratory SENAI - Laboratory of Electric Energy Accumulators - LACEEL.

Avaliação do SGQ fabricante (Recertificação): Baterias CRAL LTDA datado de 23 a 24/07/2017.

Evaluation of the manufacturer QMS (Recertification): Batteries CRAL LTDA dated from 2017/07/23 to 2017/07/24.

Revisão / Review: 01

Data / Date: 14/02/2018

Página / Page: 6/6

Descrição / Description: Inclusão marca / modelo CRAL STANDARD códigos: CS-70 D, CS-70 E, CS-70 JD, CS-80 D, CS-80 E, CS-80 JD e CS-80 JE.

Revisão / Review: 02

Data / Date: 14/02/2018

Página / Page: 6/6

Descrição / Description: Inclusão marca / modelo DMAX código: DS-70 D, DS-70 E, DS-70 JD, DS-70 JE, DS-80 D, DS-80 JE, DS-80 JD, DS-80 JE (livre de manutenção), NUCLEAR código: NS-70 D, NS-70 E, NS-70 JD, NS-70 JE, NS-80 D, NS-80 JE, NS-80 JD (livre de manutenção), LUBAX FREE código: LS-70 D, LS-70 E, LS-70 JD, LS-70 JE, LS-80 D, LS-80 JE, LS-80 JD, LS-80 JE (livre de manutenção), ORION código: BFS-70 D, BFS-70 E, BFS-70 JD, BFS-70 JE, BFS-80 D, BFS-80 JE, BFS-80 JD, BFS-80 JE (livre de manutenção).

Revisão / Review: 03

CATA Certificadora - Organismo de Certificação de Produto - OCP 0085 - Acreditado CGCRE  
Rua Henrique Dumont, 197 Tatuapé 03320-040 | São Paulo | SP  
Tel.: + 2098 0317 | contatoocp@cata.com.br | www.cata.com.br





# Certificado de Conformidade de Produto

*Certificate of Conformity of the Product*

**Data** *Date*: 25/07/2019

**Página** *Page*: 7/7

**Descrição** *Description*: Inclusão marca / modelo DURALAST códigos: F70ND, F70DG, F70VE, F75JD, F75JE, F80VD, F80VE, F80JD, F80JE, F80ND, F80NE, F90ND, F90NE, F95VD, F95VDI, F95HEF (livre de manutenção), VALUCRAFT códigos: VC70D, VC70E, VC70JD, VC70JE, VC80D, VC80E, VC80JD, VC80JE (livre de manutenção).

**Revisão** *Review*: 04

**Data** *Date*: 31/07/2019

**Página** *Page*: Todas

**Descrição** *Description*: Atualização do layout. Inclusão dos ensaios nº 143/2019 de 01/07/2019 e nº 144/2019 de 15/07/2019.

**Empresa Fabricante** *Manufacturer Company*

**Baterias Cral Ltda**

Rua Ezequiel Vaz, nº 4 - 115 - Chacaras Bauruense - 17.048-700 - Bauru - SP  
CNPJ: 71.683.379/0002-00

**Escopo / Produtos (s)** *Scope / Products*

**Componentes Automotivos**

Baterias Chumbo-Ácido para Veículos Automotores - Categorias M e N - Família 3

**Referência Técnica/Legal** *Regulation*

Portarias INMETRO nº 301 de 21/07/2011, nº 299 de 14/06/2012 e nº 239 de 09/05/2012

**Revisão** *Review*: 05

**Data** *Date*: 26/08/2019

**Página** *Page*: Todas

**Descrição** *Description*: Exclusão das marcas Combat e Prodel e seus respectivos códigos de produtos. Inclusão de produtos da marca DURALIGHT PREMIUM, códigos: DL70 D; DL70 E; DL70 JD; DL70 JE; DL80 D; DL80 E; DL80 JD; DL80 JE.

**Revisão** *Review*: 06

**Data** *Date*: 18/10/2019

**Página** *Page*: 8-9/10

**Descrição** *Description*: Inclusão marca / modelo HAYOLITE códigos: HY-95 VDI, HY-95 HEF, HYS-70 D, HYS-70 E, HYS-70 JD, HYS-70 JE, HYS-80 D, HYS-80 E, HYS-80 JD, HYS-80 JE, HYB-90 ND, HYB-90 NE, HYB-92 MVD, HYB-95 VD, HYB-95 HEF, HY-70 ND, HY-70 VD, HY-70 VE, HY-75 JD, HY-75 JE, HY-80 VD, HY-80 VE, HY-80 JD, HY-80 JE, HY-80 ND, HY-80 NE, HY-90 ND, HY-90 NE, HY-95 VD

**Revisão** *Review*: 07

**Data** *Date*: 05/03/2020

**Página** *Page*: 06 e 8/10

**Descrição** *Description*: Inclusão códigos: CS-90 D, CS-90 DI - CRAL STANDARD, VC90D, VC90DI, VC95VD, VC95VDI - VALUCRAFT.

**Revisão** *Review*: 08

**Data** *Date*: 19/02/2021

**Página** *Page*: 01/10

**Descrição** *Description*: Alteração de layout do certificado com supressão do logotipo IAF. Inclusão de texto indicativo de composição de certificado - quantidade de página.

A validade deste Certificado de Conformidade está atrelada à realização das avaliações de manutenção e tratamento de possíveis não conformidades de acordo com as orientações do CATA Certificadora previstas no Relatório de Avaliação da Conformidade - RAC - específico. Para verificação da condição atualizada de regularidade deste Certificado de Conformidade deve ser consultado o banco de dados de produtos e serviços certificados do Inmetro. Este Certificado está vinculado ao endereço e contrato acima descrito. *The validity of this Certificate of Conformity is tied to the performance of the maintenance and treatment evaluations of possible nonconformities according to the CATA Certificadora guidelines provided in the specific RAC - Conformity Assessment Report. In order to verify the updated condition of regularity of this Certificate of Conformity, the database of certified products and services of Inmetro must be consulted. This Certificate is bound to the address and contract described above.*

**Certificado nº** *Certificate number*: A2 1707133  
**Contrato nº** *Contract number*: A2 1702473  
**Modelo da Certificação** *Certification Model*: Modelo 5  
**Data emissão** *Date of issue*: 10/08/2017  
**Validade deste Certificado** *Expiry date*: 10/08/2021  
**Página** *Page*: 10/10  
**Revisão** *Review*: 08



# PREGÃO ELETRÔNICO Nº 121/2021

# PARECER TÉCNICO



## PARECER TÉCNICO

Francisco Beltrão, 11 de Agosto de 2021.

Nº 06/2021

Para: NÁDIA APARECIDA DALL'AGNOL, PREGOEIRA, DEPARTAMENTO DE LICITAÇÕES.

Assunto: Parecer Técnico de Análise dos catálogos e documentos das empresas melhor classificadas em cada item do Pregão Eletrônico Nº 121/2021.

Aos onze dias do mês de agosto do ano de dois mil e vinte e um, às dez horas, na sede do Departamento da Garagem municipal, situada na Rua Marília, nº 665, CEP: 85604-400, bairro Padre Úrico, no Município de Francisco Beltrão, a comissão de análise de Amostras do Departamento de Administração, tiveram como responsabilidade avaliar a documentação, prospectos e catálogos dos produtos e materiais solicitados por meio do Pregão Eletrônico nº 121/2021, cujo objeto é o REGISTRO DE PREÇOS para futura eventual aquisição de baterias a base de troca, novas, sem uso anterior, para a frota de veículos da municipalidade, de acordo com as exigências descritas no edital.

Os documentos foram avaliados quanto aos requisitos de sua compatibilidade com as especificações estabelecidas no Edital, conforme segue:

### ITENS EXCLUSIVOS PARA ME/EPP

ITEM	CÓDIGO	ESPECIFICAÇÃO	MARCA/ MODELO	EMPRESA	PARECER
1	77514	Bateria automotiva com capacidade nominal de 45 Ah (amperes). Tensão nominal de 12 V (volts). Totalmente selada, livre de manutenção, sem adição de água, com densímetro de diagnóstico sobre a tampa superior (olho mágico), com corrente de arranque a frio (CCA) a -18°C de, no mínimo, 330. Com certificado de conformidade ativo junto ao INMETRO e com certificação de acordo com as normas ABNT. À base	BRMAX JVPF45D/E	INDÚSTRIA E COMERCIO DE BATERIAS JOMAX LTDA	MEMORIAL DESCRITIVO APRESENTA CCA - 18C: 350  SOLICITAR DOCUMENTO COMPROBATORIA QUE A BATERIA ATENDE O QUESITO DE GARANTIA MINIMA DE 18 MESES CONFORME DESCRITO NO EDITAL.



PREFEITURA MUNICIPAL DE FRANCISCO BELTRÃO  
SECRETARIA MUNICIPAL DE ADMINISTRAÇÃO  
GARAGEM MUNICIPAL  
OFICINA

000211

		de troca. Garantia de, no mínimo, 18 (dezoito) meses a partir da data de entrega. Nova, sem uso anterior			
2	77515	Bateria automotiva com capacidade nominal de 48 Ah (amperes). Tensão nominal de 12 V (volts). Totalmente selada, livre de manutenção, sem adição de água, com densímetro de diagnóstico sobre a tampa superior (olho mágico), com corrente de arranque a frio (CCA) a -18°C de, no mínimo, 330. Com certificado de conformidade ativo junto ao INMETRO e com certificação de acordo com as normas ABNT. À base de troca. Garantia de, no mínimo, 18 (dezoito) meses a partir da data de entrega. Nova, sem uso anterior.	PIONEIRO F48GD	INDÚSTRIA E COMERCIO DE BATERIAS JOMAX LTDA	APTO PROSPECTO APRESENTA GARANTIA: 24 MESES CCA - 18C: 380
3	77516	Bateria automotiva com capacidade nominal de 50 Ah (amperes). Tensão nominal de 12 V (volts). CAIXA ALTA, Totalmente selada, livre de manutenção, sem adição de água, com densímetro de diagnóstico sobre a tampa superior (olho mágico), com corrente de arranque a frio (CCA) a -18°C de, no mínimo, 360. Com certificado de conformidade ativo junto ao INMETRO e com certificação de acordo com as normas ABNT. À base de troca. Garantia de, no mínimo, 18 (dezoito) meses a partir da data de entrega. Nova, sem uso anterior.			ITEM DESERTO
4	77517	Bateria automotiva com capacidade nominal de 52 Ah (amperes). Tensão nominal de 12 V (volts). Totalmente selada, livre de manutenção, sem adição de água, com densímetro de diagnóstico sobre a tampa superior (olho mágico), com corrente de arranque a frio (CCA) a -18°C de, no mínimo, 450. Com certificado de conformidade ativo junto ao INMETRO e com certificação de acordo com as normas ABNT. À base de troca. Garantia de, no mínimo, 18 (dezoito) meses a partir da data de entrega. Nova, sem uso anterior.			ITEM DESERTO
5	77518	Bateria automotiva com capacidade nominal de 60 Ah (amperes). Tensão nominal de 12 V (volts). CAIXA ALTA, Totalmente selada, livre de manutenção, sem adição de água, com densímetro de diagnóstico sobre a tampa superior (olho mágico), com corrente de arranque a frio (CCA) a -18°C de, no mínimo, 440. Com certificado de conformidade ativo	BRMAX JOPF60D/E	INDÚSTRIA E COMERCIO DE BATERIAS JOMAX LTDA	MEMORIAL DESCRITIVO APRESENTA CCA - 18C: 460  SOLICITAR DOCUMENTO COMPROBATORIA QUE A BATERIA ATENDE O QUESITO DE GARANTIA MINIMA DE 18 MESES CONFORME DESCRITO NO



PREFEITURA MUNICIPAL DE FRANCISCO BELTRÃO  
SECRETARIA MUNICIPAL DE ADMINISTRAÇÃO  
GARAGEM MUNICIPAL  
OFICINA

000212

		junto ao INMETRO e com certificação de acordo com as normas ABNT. À base de troca. Garantia de, no mínimo, 18 (dezoito) meses a partir da data de entrega. Nova, sem uso anterior.			EDITAL.
6	77519	Bateria automotiva com capacidade nominal de 60 Ah (amperes). Tensão nominal de 12 V (volts). CAIXA ALTA, Totalmente selada, livre de manutenção, sem adição de água, com densímetro de diagnóstico sobre a tampa superior (olho mágico), com corrente de arranque a frio (CCA) a -18°C de, no mínimo, 440. Com certificado de conformidade ativo junto ao INMETRO e com certificação de acordo com as normas ABNT. À base de troca. Garantia de, no mínimo, 18 (dezoito) meses a partir da data de entrega. Nova, sem uso anterior.	BRMAX JOPF60D/E	INDÚSTRIA E COMERCIO DE BATERIAS JOMAX LTDA	MEMORIAL DESCRITIVO APRESENTA CCA - 18C: 460  SOLICITAR DOCUMENTO COMPROBATORIA QUE A BATERIA ATENDE O QUESITO DE GARANTIA MINIMA DE 18 MESES CONFORME DESCRITO NO EDITAL.
7	77520	Bateria automotiva com capacidade nominal de 65 Ah (amperes). Tensão nominal de 12 V (volts). Totalmente selada, livre de manutenção, sem adição de água, com densímetro de diagnóstico sobre a tampa superior (olho mágico), com corrente de arranque a frio (CCA) a -18°C de, no mínimo, 530. Com certificado de conformidade ativo junto ao INMETRO e com certificação de acordo com as normas ABNT. À base de troca. Garantia de, no mínimo, 18 (dezoito) meses a partir da data de entrega. Nova, sem uso anterior.	PIONEIRO F65D	INDÚSTRIA E COMERCIO DE BATERIAS JOMAX LTDA	CONFIRMAR COM A EMPRESA SE O MODELO PROPOSTO E O F65GD COM: GARANTIA: 24 MESES CCA - 18C: 570.  POIS ESTE MODELO F65D PROPOSTO NÃO SE ENCONTRA NO CATALOGO DA MARCA PARA VERIFICAÇÃO DE COMPATIBILIDADE PODENDO SER SOMENTE UM ERRO DE DIGITAÇÃO
8	77521	Bateria automotiva com capacidade nominal de 70 Ah (amperes). Tensão nominal de 12 V (volts). Totalmente selada, livre de manutenção, sem adição de água, com densímetro de diagnóstico sobre a tampa superior (olho mágico), com corrente de arranque a frio (CCA) a -18°C de, no mínimo, 500. Com certificado de conformidade ativo junto ao INMETRO e com certificação de acordo com as normas ABNT. À base de troca. Garantia de, no mínimo, 18 (dezoito) meses a partir da data de entrega. Nova, sem uso anterior	BRMAX JPPF70D/E	INDÚSTRIA E COMERCIO DE BATERIAS JOMAX LTDA	MEMORIAL DESCRITIVO APRESENTA CCA - 18C: 520  SOLICITAR DOCUMENTO COMPROBATORIA QUE A BATERIA ATENDE O QUESITO DE GARANTIA MINIMA DE 18 MESES CONFORME DESCRITO NO EDITAL.
9	77522	Bateria automotiva com capacidade nominal de 75 Ah (amperes). Tensão nominal de 12 V (volts). Totalmente selada, livre de manutenção, sem adição de água, com densímetro de diagnóstico sobre a tampa superior (olho mágico), com corrente de	PIONEIRO F75D	INDÚSTRIA E COMERCIO DE BATERIAS JOMAX LTDA	CONFIRMAR COM A EMPRESA SE O MODELO PROPOSTO E O F75PD/PE COM: GARANTIA: 18 MESES CCA - 18C: 650.

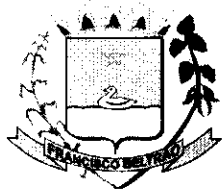

PREFEITURA MUNICIPAL DE FRANCISCO BELTRÃO 000213  
SECRETARIA MUNICIPAL DE ADMINISTRAÇÃO  
GARAGEM MUNICIPAL  
OFICINA

		arranque a frio (CCA) a -18°C de, no mínimo, 550. Com certificado de conformidade ativo junto ao INMETRO e com certificação de acordo com as normas ABNT. À base de troca. Garantia de, no mínimo, 18 (dezoito) meses a partir da data de entrega. Nova, sem uso anterior.			POIS ESTE MODELO F75D PROPOSTO NÃO SE ENCONTRA NO CATALOGO DA MARCA PARA VERIFICAÇÃO DE COMPATIBILIDADE PODENDO SER SOMENTE UM ERRO DE DIGITAÇÃO.
10	77523	Bateria automotiva com capacidade nominal de 90 Ah (amperes). Tensão nominal de 12 V (volts). Totalmente selada, livre de manutenção, sem adição de água, com densímetro de diagnóstico sobre a tampa superior (olho mágico), com corrente de arranque a frio (CCA) a -18°C de, no mínimo, 650. Com certificado de conformidade ativo junto ao INMETRO e com certificação de acordo com as normas ABNT. À base de troca. Garantia de, no mínimo, 18 (dezoito) meses a partir da data de entrega. Nova, sem uso anterior.	CRAL TOP LINE CL 95 VDI	BRIMAX COMERCIO E REPRESENTAÇÕES - EIRELLI	APTO MEMORIAL DESCRITIVO APRESENTA CCA - 18C: 700
11	77524	Bateria automotiva com capacidade nominal de 90 Ah (amperes). Tensão nominal de 12 V (volts). CAIXA ALTA, Totalmente selada, livre de manutenção, sem adição de água, com densímetro de diagnóstico sobre a tampa superior (olho mágico), com corrente de arranque a frio (CCA) a -18°C de, no mínimo, 650. Com certificado de conformidade ativo junto ao INMETRO e com certificação de acordo com as normas ABNT. À base de troca. Garantia de, no mínimo, 18 (dezoito) meses a partir da data de entrega. Nova, sem uso anterior.			ITEM DESERTO
12	77525	Bateria automotiva com capacidade nominal de 95 Ah (amperes). Tensão nominal de 12 V (volts). Totalmente selada, livre de manutenção, sem adição de água, com densímetro de diagnóstico sobre a tampa superior (olho mágico), com corrente de arranque a frio (CCA) a -18°C de, no mínimo, 750. Com certificado de conformidade ativo junto ao INMETRO e com certificação de acordo com as normas ABNT. À base de troca. Garantia de, no mínimo, 18 (dezoito) meses a partir da data de entrega. Nova, sem uso anterior. PARA VEICULOS (AMBULANCIA, SPRINTER, DUCATO E ETC.)			ITEM DESERTO
13	77526	Bateria automotiva com capacidade nominal de 100 Ah (amperes). Tensão nominal de 12 V (volts), com	BRMAX JMFP100D/E	INDÚSTRIA E COMERCIO DE BATERIAS JOMAX	MEMORIAL DESCRITIVO APRESENTA CCA - 18C: 750

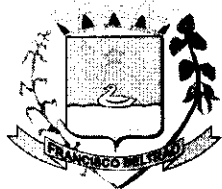

**PREFEITURA MUNICIPAL DE FRANCISCO BELTRÃO**  
**SECRETARIA MUNICIPAL DE ADMINISTRAÇÃO**  
**GARAGEM MUNICIPAL**  
**OFICINA**

000214

		corrente de arranque a frio (CCA) a -18°C de, no mínimo, 750. Com certificado de conformidade ativo junto ao INMETRO e com certificação de acordo com as normas ABNT. À base de troca. Garantia de, no mínimo, 15 (Quinze) meses a partir da data de entrega. Nova, sem uso anterior.		LTDA	SOLICITAR DOCUMENTO COMPROBATORIA QUE A BATERIA ATENDE O QUESITO DE GARANTIA MINIMA DE 15 MESES CONFORME DESCRITO NO EDITAL.
14	77527	Bateria automotiva com capacidade nominal de 150 Ah (amperes). Tensão nominal de 12 V (volts), com corrente de arranque a frio (CCA) a -18°C de, no mínimo, 900. Com certificado de conformidade ativo junto ao INMETRO e com certificação de acordo com as normas ABNT. À base de troca. Garantia de, no mínimo, 15 (Quinze) meses a partir da data de entrega. Nova, sem uso anterior.	JMBP150D/E	INDÚSTRIA E COMERCIO DE BATERIAS JOMAX LTDA	MEMORIAL DESCRITIVO APRESENTA CCA - 18C: 1000  SOLICITAR DOCUMENTO COMPROBATORIA QUE A BATERIA ATENDE O QUESITO DE GARANTIA MINIMA DE 15 MESES CONFORME DESCRITO NO EDITAL.
15	77528	Bateria automotiva com capacidade nominal de 170 Ah (amperes). Tensão nominal de 12 V (volts), com corrente de arranque a frio (CCA) a -18°C de, no mínimo, 950. Com certificado de conformidade ativo junto ao INMETRO e com certificação de acordo com as normas ABNT. À base de troca. Garantia de, no mínimo, 15 (Quinze) meses a partir da data de entrega. Nova, sem uso anterior.	JMBP180D/E	INDÚSTRIA E COMERCIO DE BATERIAS JOMAX LTDA	MEMORIAL DESCRITIVO APRESENTA CCA - 18C: 1100  SOLICITAR DOCUMENTO COMPROBATORIA QUE A BATERIA ATENDE O QUESITO DE GARANTIA MINIMA DE 15 MESES CONFORME DESCRITO NO EDITAL.
16	77529	Bateria automotiva com capacidade nominal de 180 Ah (amperes). Tensão nominal de 12 V (volts), com corrente de arranque a frio (CCA) a -18°C de, no mínimo, 950. Com certificado de conformidade ativo junto ao INMETRO e com certificação de acordo com as normas ABNT. À base de troca. Garantia de, no mínimo, 15 (Quinze) meses a partir da data de entrega. Nova, sem uso anterior.	JMBP180D/E	INDÚSTRIA E COMERCIO DE BATERIAS JOMAX LTDA	MEMORIAL DESCRITIVO APRESENTA CCA - 18C: 1100  SOLICITAR DOCUMENTO COMPROBATORIA QUE A BATERIA ATENDE O QUESITO DE GARANTIA MINIMA DE 15 MESES CONFORME DESCRITO NO EDITAL.

A avaliação de amostras, catálogos dentre outros documentos é uma das alternativas de que dispõe o gestor público para assegurar a eficácia da contratação, tendo como objetivo verificar o produto ofertado aos requisitos de qualidade e desempenho estabelecidos no instrumento convocatório.

Pelas razões expostas e conclusões expostas decide esta comissão pela APROVAÇÃO dos produtos dos itens 02 e 10 acima descritos. E solicita documentos



**PREFEITURA MUNICIPAL DE FRANCISCO BELTRÃO**  
**SECRETARIA MUNICIPAL DE ADMINISTRAÇÃO**  
**GARAGEM MUNICIPAL**  
**OFICINA**

000215

comprobatórios para os demais itens sendo que o não envio dos mesmos acarretara na desclassificação da empresa nestes itens.

É o parecer.

Francisco Beltrão, 11 de Agosto de 2021.

  
Luiz Fernando Valter  
Garagem Municipal

  
Liodacir Albuquerque Dias  
Garagem Municipal

  
Emerson Schroeder  
Responsável Garagem Municipal





Francisco Beltrão – Paraná.

À comissão de licitação,  
 Processo Administrativo N.º 532/2021  
 Licitação Modalidade Pregão Eletrônico N.º 121/2021

**TIPO: MENOR PREÇO POR ITEM**

Objeto: **REGISTRO DE PREÇOS** para futura e eventual aquisição de baterias à base de troca, novas, sem uso anterior, para a frota de veículos da Municipalidade.

### DECLARAÇÃO DE GARANTIA E CORREÇÃO DE DIGITAÇÃO

A empresa **INDÚSTRIA E COMÉRCIO DE BATERIAS JOMAX LTDA - ME**, inscrita no CNPJ/MF sob n.º **02.207.760/0001-08**, estabelecida na **RODOVIA BR 467, KM 01, S/N.º, BARRAÇÃO, BAIRRO CATARATAS, CEP: 85.818-650, CIDADE DE CASCAVEL, ESTADO DO PARANÁ**, neste ato representada pelo sócio, Sr. Expedito Lima, inscrito no RG sob o n.º **3.515.872-3 SSP/PR** e no CPF/MF sob o n.º **732.015.459-53**, residente na **RUA LEÃO IANKOSKI, N.º 518, BAIRRO CATARATAS, CEP: 85.818-700, CIDADE DE CASCAVEL, ESTADO DO PARANÁ** em atendimento participante da licitação sob a modalidade PREGÃO ELETRÔNICO n.º **121/2021** instaurada pela Prefeitura Municipal de Francisco Beltrão - Paraná. **Declara** que as nossas baterias (BRMAX) tem o prazo de garantia na Linha leve de 18 meses e na Linhas pesada de 15 meses à partir da data de entrega. Conforme a relação de itens:

Item 1 – JVPF 45 D/E – 18 MESES DE GARANTIA  
 Item 5 – JOPF 60 D/E – 18 MESES DE GARANTIA  
 Item 6 – JOPF 60 D/E – 18 MESES DE GARANTIA  
 Item 8 – JPPF 70 D/E – 18 MESES DE GARANTIA  
 Item 13 – JMFP 100 D/E – 15 MESES DE GARANTIA  
 Item 14 – JMBP 150 D/E – 15 MESES DE GARANTIA  
 Item 15 + JMBP 180 D/E – 15 MESES DE GARANTIA  
 Item 16 – JMBP 180 D/E – 15 MESES DE GARANTIA

Ainda conforme solicitado segue a correção dos itens, infelizmente no momento da digitação houve um erro, pois acabamos por esquecer de por uma letra em cada item.

Item 7 – F65 GD – Houve um erro de digitação faltando a letra G para identificar o modelo da bateria Pioneiro

Item 9 – F75 PD – Houve um erro de digitação faltando a letra P para identificar o modelo da bateria pioneiro.

EXPEDITO

LIMA:

73201545953

Assinado digitalmente por EXPEDITO LIMA:  
 73201545953  
 DN: C=BR, O=CIP-Brasil, OU=AC SOLUTI Múltipla  
 +a, OU=PR181725000176, OU=Pratencal,  
 OU=Certificado PF A1, CN=EXPEDITO LIMA,  
 73201545953

Resido: Eu sou o autor deste documento  
 Localização: sua localização de assinatura aqui  
 Data: 2021.08.13 10:30:19-03'00"  
 Foxit PDF Reader Versão: 11.0.1

Cascavel, 13 de Agosto de 2021.

**INDÚSTRIA E COMÉRCIO DE BATERIAS JOMAX LTDA - ME**

**CNPJ 02.207.760/0001-08**

**EXPEDITO LIMA**

**CPF 732.015.459-53**

**RG 3.515.872-3 SSP/PR**

**Sócio Administrador**

**Br 467 – Km 01 – Bairro Cataratas – Cascavel – PR**

**Cep 85.818-650 Fones (45) 3227-2257**

**Email: bateriasjomaxadm@gmail.com**

000217

# BATERIAS **JOMAX** (45) 3227-2257

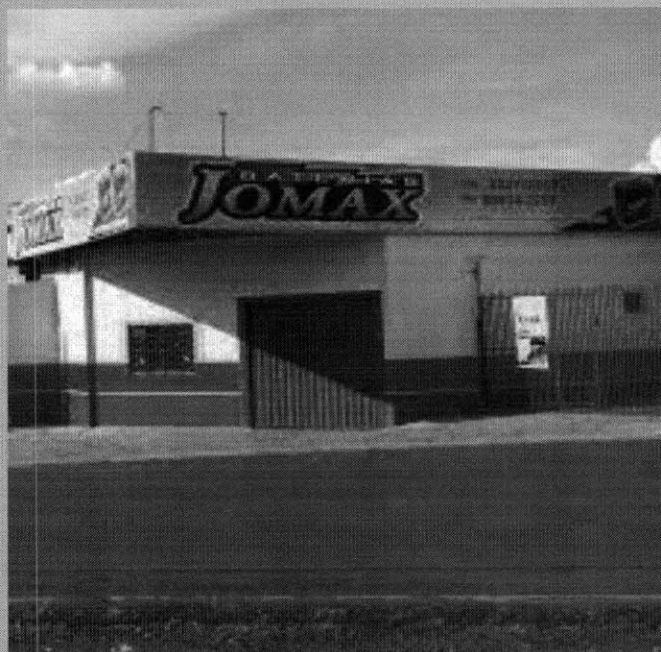

# CATÁLOGO

# Linha Automotiva



Diversos modelos de  
**baterias**  
para atender a sua  
necessidade!!

Linha Convencional 12 meses de Garantia

Linha Premium 18 meses de Garantia



# Linha Convencional

000219

Código / Referência	Características Elétricas				Peso (kg)	Registro Inmetro	Classificação da Bateria
	Tensão nominal	C20(Ah) (25°)	Reserva de Capacidade (min)(25°)	CCA -18°C (A)			
JV45 D	12	45	65	275	10,65	NCC 20.06367	Baixa Manutenção
JV45 E	12	45	65	275	10,65	NCC 20.06367	Baixa Manutenção
JVF45 D	12	45	65	275	11,80	NCC 20.06367	Livre de Manutenção
JVF45 E	12	45	65	275	11,80	NCC 20.06367	Livre de Manutenção
JO50 D	12	50	75	300	12,50	NCC 20.06367	Baixa Manutenção
JO50 E	12	50	75	300	12,50	NCC 20.06367	Baixa Manutenção
JOF50 D	12	50	75	300	13,20	NCC 20.06367	Livre de Manutenção
JOF50 E	12	50	75	300	13,20	NCC 20.06367	Livre de Manutenção
JO60 D	12	60	90	400	14,00	NCC 20.06369	Baixa Manutenção
JO60 E	12	60	90	400	14,00	NCC 20.06369	Baixa Manutenção
JOF60 D	12	60	90	400	14,40	NCC 20.06369	Livre de Manutenção
JOF60 E	12	60	90	400	14,40	NCC 20.06369	Livre de Manutenção
JP70 D	12	70	100	450	16,30	NCC 20.06368	Baixa Manutenção
JP70 E	12	70	100	450	16,30	NCC 20.06368	Baixa Manutenção
JPF70 D	12	70	100	450	16,80	NCC 20.06368	Livre de Manutenção
JPF70 E	12	70	100	450	16,80	NCC 20.06368	Livre de Manutenção
JD75 D	12	75	100	450	17,30	NCC 20.06368	Baixa Manutenção
JD75 E	12	75	100	450	17,30	NCC 20.06368	Baixa Manutenção
JDF75 D	12	75	100	450	17,60	NCC 20.06368	Livre de Manutenção
JDF75 E	12	75	100	450	17,60	NCC 20.06368	Livre de Manutenção
JD80 D	12	80	110	480	17,10	NCC 20.06368	Baixa Manutenção
JD80 E	12	80	110	480	17,10	NCC 20.06368	Baixa Manutenção
JDF80 D	12	80	110	480	17,50	NCC 20.06368	Livre de Manutenção
JDF80 E	12	80	110	480	17,50	NCC 20.06368	Livre de Manutenção
JH90 D	12	90	140	540	22,40	NCC 20.06368	Baixa Manutenção
JH90 E	12	90	140	540	22,40	NCC 20.06368	Baixa Manutenção
JHF90 D	12	90	140	540	22,45	NCC 20.06368	Livre de Manutenção
JHF90 E	12	90	140	540	22,45	NCC 20.06368	Livre de Manutenção

# Linha Premium

Código / Referência	Características Elétricas				Peso (kg)	Registro Inmetro	Classificação da Bateria
	Tensão nominal	C20(Ah) (25°)	Reserva de Capacidade (min)(25°)	CCA -18°C (A)			
JVP45 D	12	45	65	350	10,65	NCC 20.06367	Baixa Manutenção
JVP45 E	12	45	65	350	10,65	NCC 20.06367	Baixa Manutenção
JVPF45 D	12	45	65	350	11,80	NCC 20.06367	Livre de Manutenção
JVPF45 E	12	45	65	350	11,80	NCC 20.06367	Livre de Manutenção
JOP60 D	12	60	100	460	14,00	NCC 20.06369	Baixa Manutenção
JOP60 E	12	60	100	460	14,00	NCC 20.06369	Baixa Manutenção
JOPF60 D	12	60	100	460	14,40	NCC 20.06369	Livre de Manutenção
JOPF60 E	12	60	100	460	14,40	NCC 20.06369	Livre de Manutenção
JPP70 D	12	70	115	520	16,30	NCC 20.06368	Baixa Manutenção
JPP70 E	12	70	115	520	16,30	NCC 20.06368	Baixa Manutenção
JPPF70 D	12	70	115	520	17,10	NCC 20.06368	Livre de Manutenção
JPPF70 E	12	70	115	520	17,10	NCC 20.06368	Livre de Manutenção

# Linha Tratores, Vans, Caminhões e Ônibus

000200



A **bateria** que você estava procurando!  
Temos as mais diversas características que você busca, para o seu Caminhão, Van, Máquinas, Tratores e Ônibus..

**Linha Convencional 12 meses de Garantia**

**Linha Premium 15 meses de Garantia**

# Linha Convencional

Código / Referência	Características Elétricas				Peso (kg)	Registro Inmetro	Classificação da Bateria
	Tensão nominal	C20(Ah) (25°)	Reserva de Capacidade (min)(25°)	CCA -18°C (A)			
JS96 D	12	96	140	540	23,70	NCC 20.06370	Baixa Manutenção
JS96 E	12	96	140	540	23,70	NCC 20.06370	Baixa Manutenção
JG100 D	12	100	170	650	25,30	NCC 20.06370	Baixa Manutenção
JG100 E	12	100	170	650	25,30	NCC 20.06370	Baixa Manutenção
JS100 D	12	100	170	650	23,40	NCC 20.06370	Baixa Manutenção
JS100 E	12	100	170	650	23,40	NCC 20.06370	Baixa Manutenção
JG115 D	12	115	175	650	26,50	NCC 20.06370	Baixa Manutenção
JG115 E	12	115	175	650	26,50	NCC 20.06370	Baixa Manutenção
JS115 D	12	115	175	650	25,40	NCC 20.06370	Baixa Manutenção
JS115 E	12	115	175	650	25,40	NCC 20.06370	Baixa Manutenção
JMB150 D	12	150	260	850	40,50	NCC 20.06370	Baixa Manutenção
JMB150 E	12	150	260	850	40,50	NCC 20.06370	Baixa Manutenção
JMB170 D	12	170	300	900	42,00	NCC 20.06370	Baixa Manutenção
JMB170 E	12	170	300	900	42,00	NCC 20.06370	Baixa Manutenção
JMB180 D	12	180	300	900	42,50	NCC 20.06370	Baixa Manutenção
JMB180 E	12	180	300	900	42,50	NCC 20.06370	Baixa Manutenção
JMB200 D	12	200	400	1000	45,00	NCC 20.06370	Baixa Manutenção
JMB200 E	12	200	400	1000	45,00	NCC 20.06370	Baixa Manutenção
JO200 D	12	200	400	1000	47,00	NCC 20.06370	Baixa Manutenção
JO200 E	12	200	400	1000	47,00	NCC 20.06370	Baixa Manutenção
JO220 D	12	220	450	1100	49,00	NCC 20.06370	Baixa Manutenção
JO220 E	12	220	450	1100	49,00	NCC 20.06370	Baixa Manutenção

# Linha Premium

Código / Referência	Características Elétricas				Peso (kg)	Registro Inmetro	Classificação da Bateria
	Tensão nominal	C20(Ah) (25°)	Reserva de Capacidade (min)(25°)	CCA -18°C (A)			
JMFP100 D	12	100	190	750	27,50	NCC 20.06370	Baixa Manutenção
JMFP100 E	12	100	190	750	27,50	NCC 20.06370	Baixa Manutenção
JMBP150 D	12	150	285	1000	25,30	NCC 20.06370	Baixa Manutenção
JMBP150 E	12	150	285	1000	25,30	NCC 20.06370	Baixa Manutenção
JMBP180 D	12	180	360	650	1100	NCC 20.06370	Baixa Manutenção
JMBP180 E	12	180	360	650	1100	NCC 20.06370	Baixa Manutenção



Indústria e Comercio de Baterias Jomax LTDA  
 CNPJ 02.207.760/0001-08  
 Br 467 km1 S/n Cep 85818-650



## PARECER TÉCNICO II

Francisco Beltrão, 16 de Agosto de 2021.

Nº 08/2021

Para: NÁDIA APARECIDA DALL'AGNOL, PREGOEIRA, DEPARTAMENTO DE LICITAÇÕES.

Assunto: Parecer Técnico de Análise dos catálogos e documentos das empresas melhor classificadas em cada item do Pregão Eletrônico Nº 121/2021.

Aos dezesseis dias do mês de agosto do ano de dois mil e vinte e um, às nove horas, na sede do Departamento da Garagem municipal, situada na Rua Marília, nº 665, CEP: 85604-400, bairro Padre Úrico, no Município de Francisco Beltrão, a comissão de análise de Amostras do Departamento de Administração, tiveram como responsabilidade avaliar a documentação, prospectos e catálogos dos produtos e materiais complementares solicitados por meio do Pregão Eletrônico nº 121/2021, cujo objeto é o REGISTRO DE PREÇOS para futura eventual aquisição de baterias a base de troca, novas, sem uso anterior, para a frota de veículos da municipalidade, de acordo com as exigências descritas no edital.

Os documentos/declarações complementares foram avaliados quanto aos requisitos de sua compatibilidade com as especificações estabelecidas no Edital, conforme segue:

### ITENS EXCLUSIVOS PARA ME/EPP

ITEM	CÓDIGO	ESPECIFICAÇÃO	MARCA/ MODELO	EMPRESA	PARECER
1	77514	Bateria automotiva com capacidade nominal de 45 Ah (amperes). Tensão nominal de 12 V (volts). Totalmente selada, livre de manutenção, sem adição de água, com densímetro de diagnóstico sobre a tampa superior (olho mágico), com corrente de arranque a frio (CCA) a -18°C de, no mínimo, 330. Com certificado de conformidade ativo junto ao INMETRO e com certificação de	BRMAX JVPF45D/E	INDÚSTRIA E COMERCIO DE BATERIAS JOMAX LTDA	APTO



PREFEITURA MUNICIPAL DE FRANCISCO BELTRÃO  
SECRETARIA MUNICIPAL DE ADMINISTRAÇÃO  
GARAGEM MUNICIPAL  
OFICINA

000223

		acordo com as normas ABNT. À base de troca. Garantia de, no mínimo, 18 (dezoito) meses a partir da data de entrega. Nova, sem uso anterior			
5	77518	Bateria automotiva com capacidade nominal de 60 Ah (amperes). Tensão nominal de 12 V (volts). CAIXA ALTA, Totalmente selada, livre de manutenção, sem adição de água, com densímetro de diagnóstico sobre a tampa superior (olho mágico), com corrente de arranque a frio (CCA) a -18°C de, no mínimo, 440. Com certificado de conformidade ativo junto ao INMETRO e com certificação de acordo com as normas ABNT. À base de troca. Garantia de, no mínimo, 18 (dezoito) meses a partir da data de entrega. Nova, sem uso anterior.	BRMAX JOPF60D/E	INDÚSTRIA E COMERCIO DE BATERIAS JOMAX LTDA	APTO
6	77519	Bateria automotiva com capacidade nominal de 60 Ah (amperes). Tensão nominal de 12 V (volts). CAIXA ALTA, Totalmente selada, livre de manutenção, sem adição de água, com densímetro de diagnóstico sobre a tampa superior (olho mágico), com corrente de arranque a frio (CCA) a -18°C de, no mínimo, 440. Com certificado de conformidade ativo junto ao INMETRO e com certificação de acordo com as normas ABNT. À base de troca. Garantia de, no mínimo, 18 (dezoito) meses a partir da data de entrega. Nova, sem uso anterior.	BRMAX JOPF60D/E	INDÚSTRIA E COMERCIO DE BATERIAS JOMAX LTDA	APTO
7	77520	Bateria automotiva com capacidade nominal de 65 Ah (amperes). Tensão nominal de 12 V (volts). Totalmente selada, livre de manutenção, sem adição de água, com densímetro de diagnóstico sobre a tampa superior (olho mágico), com corrente de arranque a frio (CCA) a -18°C de, no mínimo, 530. Com certificado de conformidade ativo junto ao INMETRO e com certificação de acordo com as normas ABNT. À base de troca. Garantia de, no mínimo, 18 (dezoito) meses a partir da data de entrega. Nova, sem uso anterior.	PIONEIRO F65D	INDÚSTRIA E COMERCIO DE BATERIAS JOMAX LTDA	APTO
8	77521	Bateria automotiva com capacidade nominal de 70 Ah (amperes). Tensão nominal de 12 V (volts). Totalmente selada, livre de manutenção, sem adição de água, com densímetro de diagnóstico sobre a tampa superior (olho mágico), com corrente de arranque a frio (CCA) a -18°C de, no	BRMAX JPPF70D/E	INDÚSTRIA E COMERCIO DE BATERIAS JOMAX LTDA	APTO





PREFEITURA MUNICIPAL DE FRANCISCO BELTRÃO  
SECRETARIA MUNICIPAL DE ADMINISTRAÇÃO  
GARAGEM MUNICIPAL  
OFICINA

000224

		mínimo, 500. Com certificado de conformidade ativo junto ao INMETRO e com certificação de acordo com as normas ABNT. À base de troca. Garantia de, no mínimo, 18 (dezoito) meses a partir da data de entrega. Nova, sem uso anterior			
9	77522	Bateria automotiva com capacidade nominal de 75 Ah (amperes). Tensão nominal de 12 V (volts). Totalmente selada, livre de manutenção, sem adição de água, com densímetro de diagnóstico sobre a tampa superior (olho mágico), com corrente de arranque a frio (CCA) a -18°C de, no mínimo, 550. Com certificado de conformidade ativo junto ao INMETRO e com certificação de acordo com as normas ABNT. À base de troca. Garantia de, no mínimo, 18 (dezoito) meses a partir da data de entrega. Nova, sem uso anterior.	PIONEIRO F75D	INDÚSTRIA E COMERCIO DE BATERIAS JOMAX LTDA	APTO
13	77526	Bateria automotiva com capacidade nominal de 100 Ah (amperes). Tensão nominal de 12 V (volts), com corrente de arranque a frio (CCA) a -18°C de, no mínimo, 750. Com certificado de conformidade ativo junto ao INMETRO e com certificação de acordo com as normas ABNT. À base de troca. Garantia de, no mínimo, 15 (Quinze) meses a partir da data de entrega. Nova, sem uso anterior.	BRMAX JMFP100D/E	INDÚSTRIA E COMERCIO DE BATERIAS JOMAX LTDA	APTO
14	77527	Bateria automotiva com capacidade nominal de 150 Ah (amperes). Tensão nominal de 12 V (volts), com corrente de arranque a frio (CCA) a -18°C de, no mínimo, 900. Com certificado de conformidade ativo junto ao INMETRO e com certificação de acordo com as normas ABNT. À base de troca. Garantia de, no mínimo, 15 (Quinze) meses a partir da data de entrega. Nova, sem uso anterior.	JMBP150D/E	INDÚSTRIA E COMERCIO DE BATERIAS JOMAX LTDA	APTO
15	77528	Bateria automotiva com capacidade nominal de 170 Ah (amperes). Tensão nominal de 12 V (volts), com corrente de arranque a frio (CCA) a -18°C de, no mínimo, 950. Com certificado de conformidade ativo junto ao INMETRO e com certificação de acordo com as normas ABNT. À base de troca. Garantia de, no mínimo, 15 (Quinze) meses a partir da data de entrega. Nova, sem uso anterior.	JMBP180D/E	INDÚSTRIA E COMERCIO DE BATERIAS JOMAX LTDA	APTO
16	77529	Bateria automotiva com capacidade	JMBP180D/E	INDÚSTRIA E	APTO



**PREFEITURA MUNICIPAL DE FRANCISCO BELTRÃO**  
**SECRETARIA MUNICIPAL DE ADMINISTRAÇÃO**  
**GARAGEM MUNICIPAL**  
**OFICINA**

000225

	nominal de 180 Ah (amperes). Tensão nominal de 12 V (volts), com corrente de arranque a frio (CCA) a -18°C de, no mínimo, 950. Com certificado de conformidade ativo junto ao INMETRO e com certificação de acordo com as normas ABNT. À base de troca. Garantia de, no mínimo, 15 (Quinze) meses a partir da data de entrega. Nova, sem uso anterior.		COMERCIO DE BATERIAS JOMAX LTDA	
--	--	--	---------------------------------	--

A avaliação de amostras, catálogos dentre outros documentos é uma das alternativas de que dispõe o gestor público para assegurar a eficácia da contratação, tendo como objetivo verificar o produto ofertado aos requisitos de qualidade e desempenho estabelecidos no instrumento convocatório.

Pelas razões expostas e conclusões expostas decide esta comissão pela APROVAÇÃO dos produtos acima descritos.

É o parecer.

Francisco Beltrão, 16 de Agosto de 2021.

  
Luiz Fernando Valter  
Garagem Municipal

  
Liodacir Albuquerque Dias  
Garagem Municipal

  
Emerson Schroeder  
Responsável Garagem Municipal



# PREGÃO ELETRÔNICO Nº 121/2021

## ATA DA SESSÃO

### DECLARAÇÃO – RELAÇÃO DE PARTICIPANTES RESULTADO POR FORNECEDOR TERMO DE ADJUDICAÇÃO

987565.1212021 .18130 .4836 .249672



PREFEITURA MUNICIPAL DE FRANCISCO BELTRAO

**Ata de Realização do Pregão Eletrônico**

Nº 00121/2021 (SRP)

Às 09:00 horas do dia 11 de agosto de 2021, reuniram-se o Pregoeiro Oficial deste Órgão e respectivos membros da Equipe de Apoio, designados pelo instrumento legal 146/2021 de 17/03/2021, em atendimento às disposições contidas na Lei nº 10.520 de 17 de julho de 2002 e no Decreto nº 10.024 de 20 de setembro de 2019, referente ao Processo nº 532, para realizar os procedimentos relativos ao Pregão nº 00121/2021. Modo de disputa: Aberto. Objeto: REGISTRO DE PREÇOS para futura e eventual aquisição de baterias à base de troca, novas, sem uso anterior, para a frota de veículos da Municipalidade. O Pregoeiro abriu a Sessão Pública em atendimento às disposições contidas no edital, divulgando as propostas recebidas. Abriu-se em seguida a fase de lances para classificação dos licitantes relativamente aos lances ofertados.

**Item: 1****Descrição:** Bateria recarregável

**Descrição Complementar:** Bateria automotiva com capacidade nominal de 45 Ah (amperes). Tensão nominal de 12 V (volts). Totalmente selada, livre de manutenção, sem adição de água, com densímetro de diagnóstico sobre a tampa superior (olho mágico), com corrente de arranque a frio (CCA) a -18°C de, no mínimo, 330. Com certificado de conformidade ativo junto ao INMETRO e com certificação de acordo com as normas ABNT. À base de troca. Garantia de, no mínimo, 18 (dezoito) meses a partir da data de entrega. Nova, sem uso anterior.

**Tratamento Diferenciado:** Tipo I - Participação Exclusiva de ME/EPP/Equiparada**Quantidade:** 15**Unidade de fornecimento:** Unidade**Valor Máximo Aceitável: R\$ 232,7300****Situação:** Aceito e Habilitado**Aplicabilidade Decreto 7174:** Não**Aplicabilidade Margem de Preferência:** Não**Intervalo mínimo entre lances:** R\$ 0,01

**Aceito para:** INDUSTRIA E COMERCIO DE BATERIAS JOMAX LTDA, pelo melhor lance de R\$ 200,0000 e com valor negociado a R\$ 170,0000 e a quantidade de 15 Unidade .

**Item: 2****Descrição:** Bateria recarregável

**Descrição Complementar:** Bateria automotiva com capacidade nominal de 48 Ah (amperes). Tensão nominal de 12 V (volts). Totalmente selada, livre de manutenção, sem adição de água, com densímetro de diagnóstico sobre a tampa superior (olho mágico), com corrente de arranque a frio (CCA) a -18°C de, no mínimo, 330. Com certificado de conformidade ativo junto ao INMETRO e com certificação de acordo com as normas ABNT. À base de troca. Garantia de, no mínimo, 18 (dezoito) meses a partir da data de entrega. Nova, sem uso anterior.

**Tratamento Diferenciado:** Tipo I - Participação Exclusiva de ME/EPP/Equiparada**Quantidade:** 20**Unidade de fornecimento:** Unidade**Valor Máximo Aceitável: R\$ 336,4000****Situação:** Aceito e Habilitado**Aplicabilidade Decreto 7174:** Não**Aplicabilidade Margem de Preferência:** Não**Intervalo mínimo entre lances:** R\$ 0,01

**Aceito para:** INDUSTRIA E COMERCIO DE BATERIAS JOMAX LTDA, pelo melhor lance de R\$ 300,0000 e com valor negociado a R\$ 250,0000 e a quantidade de 20 Unidade .

**Item: 3****Descrição:** Bateria recarregável

**Descrição Complementar:** Bateria automotiva com capacidade nominal de 50 Ah (amperes). Tensão nominal de 12 V (volts). CAIXA ALTA, Totalmente selada, livre de manutenção, sem adição de água, com densímetro de diagnóstico sobre a tampa superior (olho mágico), com corrente de arranque a frio (CCA) a -18°C de, no mínimo, 360. Com certificado de conformidade ativo junto ao INMETRO e com certificação de acordo com as normas ABNT. À base de troca. Garantia de, no mínimo, 18 (dezoito) meses a partir da data de entrega. Nova, sem uso anterior.

**Tratamento Diferenciado:** Tipo I - Participação Exclusiva de ME/EPP/Equiparada**Quantidade:** 30**Unidade de fornecimento:** Unidade**Valor Máximo Aceitável: R\$ 215,9700****Situação:** Cancelado por inexistência de proposta**Aplicabilidade Decreto 7174:** Não**Aplicabilidade Margem de Preferência:** Não**Intervalo mínimo entre lances:** R\$ 0,01**Item: 4****Descrição:** Bateria recarregável

**Descrição Complementar:** Bateria automotiva com capacidade nominal de 52 Ah (amperes). Tensão nominal de 12 V (volts). Totalmente selada, livre de manutenção, sem adição de água, com densímetro de diagnóstico sobre a tampa superior (olho mágico), com corrente de arranque a frio (CCA) a -18°C de, no mínimo, 450. Com certificado de conformidade ativo junto ao INMETRO e com certificação de acordo com as normas ABNT. À base de troca. Garantia de, no mínimo, 18 (dezoito) meses a partir da data de entrega. Nova, sem uso anterior.

**Tratamento Diferenciado:** Tipo I - Participação Exclusiva de ME/EPP/Equiparada

**Quantidade:** 15  
**Valor Máximo Aceitável:** R\$ 336,9000  
**Aplicabilidade Decreto 7174:** Não  
**Intervalo mínimo entre lances:** R\$ 0,01

**Unidade de fornecimento:** Unidade  
**Situação:** Cancelado por inexistência de proposta  
**Aplicabilidade Margem de Preferência:** Não

**Item: 5****Descrição:** Bateria recarregável

**Descrição Complementar:** Bateria automotiva com capacidade nominal de 60 Ah (amperes). Tensão nominal de 12 V (volts). Totalmente selada, livre de manutenção, sem adição de água, com densímetro de diagnóstico sobre a tampa superior (olho mágico), com corrente de arranque a frio (CCA) a -18°C de, no mínimo, 440. Com certificado de conformidade ativo junto ao INMETRO e com certificação de acordo com as normas ABNT. A base de troca. Garantia de, no mínimo, 18 (dezoito) meses a partir da data de entrega. Nova, sem uso anterior.

**Tratamento Diferenciado:** Tipo I - Participação Exclusiva de ME/EPP/Equiparada**Quantidade:** 15**Valor Máximo Aceitável:** R\$ 242,7200**Aplicabilidade Decreto 7174:** Não**Intervalo mínimo entre lances:** R\$ 0,01**Unidade de fornecimento:** Unidade**Situação:** Aceito e Habilitado**Aplicabilidade Margem de Preferência:** Não

**Aceito para:** INDUSTRIA E COMERCIO DE BATERIAS JOMAX LTDA, **pelo melhor lance de R\$ 220,0000 e com valor negociado a R\$ 180,0000 e a quantidade de 15 Unidade .**

**Item: 6****Descrição:** Bateria recarregável

**Descrição Complementar:** Bateria automotiva com capacidade nominal de 60 Ah (amperes). Tensão nominal de 12 V (volts). CAIXA ALTA, Totalmente selada, livre de manutenção, sem adição de água, com densímetro de diagnóstico sobre a tampa superior (olho mágico), com corrente de arranque a frio (CCA) a -18°C de, no mínimo, 440. Com certificado de conformidade ativo junto ao INMETRO e com certificação de acordo com as normas ABNT. À base de troca. Garantia de, no mínimo, 18 (dezoito) meses a partir da data de entrega. Nova, sem uso anterior.

**Tratamento Diferenciado:** Tipo I - Participação Exclusiva de ME/EPP/Equiparada**Quantidade:** 15**Valor Máximo Aceitável:** R\$ 288,8300**Aplicabilidade Decreto 7174:** Não**Intervalo mínimo entre lances:** R\$ 0,01**Unidade de fornecimento:** Unidade**Situação:** Aceito e Habilitado**Aplicabilidade Margem de Preferência:** Não

**Aceito para:** INDUSTRIA E COMERCIO DE BATERIAS JOMAX LTDA, **pelo melhor lance de R\$ 250,0000 e com valor negociado a R\$ 200,0000 e a quantidade de 15 Unidade .**

**Item: 7****Descrição:** Bateria recarregável

**Descrição Complementar:** Bateria automotiva com capacidade nominal de 65 Ah (amperes). Tensão nominal de 12 V (volts). Totalmente selada, livre de manutenção, sem adição de água, com densímetro de diagnóstico sobre a tampa superior (olho mágico), com corrente de arranque a frio (CCA) a -18°C de, no mínimo, 530. Com certificado de conformidade ativo junto ao INMETRO e com certificação de acordo com as normas ABNT. À base de troca. Garantia de, no mínimo, 18 (dezoito) meses a partir da data de entrega. Nova, sem uso anterior.

**Tratamento Diferenciado:** Tipo I - Participação Exclusiva de ME/EPP/Equiparada**Quantidade:** 15**Valor Máximo Aceitável:** R\$ 394,4000**Aplicabilidade Decreto 7174:** Não**Intervalo mínimo entre lances:** R\$ 0,01**Unidade de fornecimento:** Unidade**Situação:** Aceito e Habilitado**Aplicabilidade Margem de Preferência:** Não

**Aceito para:** INDUSTRIA E COMERCIO DE BATERIAS JOMAX LTDA, **pelo melhor lance de R\$ 350,0000 e com valor negociado a R\$ 320,0000 e a quantidade de 15 Unidade .**

**Item: 8****Descrição:** Bateria recarregável

**Descrição Complementar:** Bateria automotiva com capacidade nominal de 70 Ah (amperes). Tensão nominal de 12 V (volts). Totalmente selada, livre de manutenção, sem adição de água, com densímetro de diagnóstico sobre a tampa superior (olho mágico), com corrente de arranque a frio (CCA) a -18°C de, no mínimo, 500. Com certificado de conformidade ativo junto ao INMETRO e com certificação de acordo com as normas ABNT. À base de troca. Garantia de, no mínimo, 18 (dezoito) meses a partir da data de entrega. Nova, sem uso anterior.

**Tratamento Diferenciado:** Tipo I - Participação Exclusiva de ME/EPP/Equiparada**Quantidade:** 5**Valor Máximo Aceitável:** R\$ 375,2000**Aplicabilidade Decreto 7174:** Não**Intervalo mínimo entre lances:** R\$ 0,01**Unidade de fornecimento:** Unidade**Situação:** Aceito e Habilitado**Aplicabilidade Margem de Preferência:** Não

**Aceito para:** INDUSTRIA E COMERCIO DE BATERIAS JOMAX LTDA, **pelo melhor lance de R\$ 350,0000 e com valor negociado a R\$ 300,0000 e a quantidade de 5 Unidade .**

**Item: 9****Descrição:** Bateria recarregável

**Descrição Complementar:** Bateria automotiva com capacidade nominal de 75 Ah (amperes). Tensão nominal de 12 V (volts). Totalmente selada, livre de manutenção, sem adição de água, com densímetro de diagnóstico sobre a tampa superior (olho mágico), com corrente de arranque a frio (CCA) a -18°C de, no mínimo, 550. Com certificado de conformidade ativo junto ao INMETRO e com certificação de acordo com as normas ABNT. À base de troca. Garantia de, no mínimo, 18 (dezoito) meses a partir da data de entrega. Nova, sem uso anterior.

**Tratamento Diferenciado:** Tipo I - Participação Exclusiva de ME/EPP/Equiparada**Quantidade:** 5**Valor Máximo Aceitável:** R\$ 424,9000**Unidade de fornecimento:** Unidade**Situação:** Aceito e Habilitado

**Aplicabilidade Decreto 7174:** Não  
**Intervalo mínimo entre lances:** R\$ 0,01

**Aplicabilidade Margem de Preferência:** Não

**Aceito para:** INDUSTRIA E COMERCIO DE BATERIAS JOMAX LTDA, pelo melhor lance de R\$ 390,0000 e com valor negociado a R\$ 360,0000 e a quantidade de 5 Unidade .

**Item: 10**

**Descrição:** Bateria recarregável

**Descrição Complementar:** Bateria automotiva com capacidade nominal de 90 Ah (amperes). Tensão nominal de 12 V (volts). Totalmente selada, livre de manutenção, sem adição de água, com densímetro de diagnóstico sobre a tampa superior (olho mágico), com corrente de arranque a frio (CCA) a -18°C de, no mínimo, 650. Com certificado de conformidade ativo junto ao INMETRO e com certificação de acordo com as normas ABNT. À base de troca. Garantia de, no mínimo, 18 (dezoito) meses a partir da data de entrega. Nova, sem uso anterior.

**Tratamento Diferenciado:** Tipo I - Participação Exclusiva de ME/EPP/Equiparada

**Quantidade:** 10

**Unidade de fornecimento:** Unidade

**Valor Máximo Aceitável:** R\$ 555,5000

**Situação:** Aceito e Habilitado

**Aplicabilidade Decreto 7174:** Não

**Aplicabilidade Margem de Preferência:** Não

**Intervalo mínimo entre lances:** R\$ 0,01

**Aceito para:** BRIMAX COMERCIO E REPRESENTACOES - EIRELI, pelo melhor lance de R\$ 455,0000 e a quantidade de 10 Unidade .

**Item: 11**

**Descrição:** Bateria recarregável

**Descrição Complementar:** Bateria automotiva com capacidade nominal de 90 Ah (amperes). Tensão nominal de 12 V (volts). CAIXA ALTA, Totalmente selada, livre de manutenção, sem adição de água, com densímetro de diagnóstico sobre a tampa superior (olho mágico), com corrente de arranque a frio (CCA) a -18°C de, no mínimo, 650. Com certificado de conformidade ativo junto ao INMETRO e com certificação de acordo com as normas ABNT. À base de troca. Garantia de, no mínimo, 18 (dezoito) meses a partir da data de entrega. Nova, sem uso anterior.

**Tratamento Diferenciado:** Tipo I - Participação Exclusiva de ME/EPP/Equiparada

**Quantidade:** 10

**Unidade de fornecimento:** Unidade

**Valor Máximo Aceitável:** R\$ 422,5000

**Situação:** Cancelado por inexistência de proposta

**Aplicabilidade Decreto 7174:** Não

**Aplicabilidade Margem de Preferência:** Não

**Intervalo mínimo entre lances:** R\$ 0,01

**Item: 12**

**Descrição:** Bateria recarregável

**Descrição Complementar:** Bateria automotiva com capacidade nominal de 95 Ah (amperes). Tensão nominal de 12 V (volts). Totalmente selada, livre de manutenção, sem adição de água, com densímetro de diagnóstico sobre a tampa superior (olho mágico), com corrente de arranque a frio (CCA) a -18°C de, no mínimo, 750. Com certificado de conformidade ativo junto ao INMETRO e com certificação de acordo com as normas ABNT. À base de troca. Garantia de, no mínimo, 18 (dezoito) meses a partir da data de entrega. Nova, sem uso anterior. PARA VEICULOS (AMBULANCIA, SPRINTER, DUCATO E ETC.)

**Tratamento Diferenciado:** Tipo I - Participação Exclusiva de ME/EPP/Equiparada

**Quantidade:** 15

**Unidade de fornecimento:** Unidade

**Valor Máximo Aceitável:** R\$ 480,2000

**Situação:** Cancelado por inexistência de proposta

**Aplicabilidade Decreto 7174:** Não

**Aplicabilidade Margem de Preferência:** Não

**Intervalo mínimo entre lances:** R\$ 0,01

**Item: 13**

**Descrição:** Bateria recarregável

**Descrição Complementar:** Bateria automotiva com capacidade nominal de 100 Ah (amperes). Tensão nominal de 12 V (volts), com corrente de arranque a frio (CCA) a -18°C de, no mínimo, 750. Com certificado de conformidade ativo junto ao INMETRO e com certificação de acordo com as normas ABNT. À base de troca. Garantia de, no mínimo, 15 (Quinze) meses a partir da data de entrega. Nova, sem uso anterior.

**Tratamento Diferenciado:** Tipo I - Participação Exclusiva de ME/EPP/Equiparada

**Quantidade:** 40

**Unidade de fornecimento:** Unidade

**Valor Máximo Aceitável:** R\$ 504,4300

**Situação:** Aceito e Habilitado

**Aplicabilidade Decreto 7174:** Não

**Aplicabilidade Margem de Preferência:** Não

**Intervalo mínimo entre lances:** R\$ 0,01

**Aceito para:** INDUSTRIA E COMERCIO DE BATERIAS JOMAX LTDA, pelo melhor lance de R\$ 400,0000 e com valor negociado a R\$ 350,0000 e a quantidade de 40 Unidade .

**Item: 14**

**Descrição:** Bateria recarregável

**Descrição Complementar:** Bateria automotiva com capacidade nominal de 150 Ah (amperes). Tensão nominal de 12 V (volts), com corrente de arranque a frio (CCA) a -18°C de, no mínimo, 900. Com certificado de conformidade ativo junto ao INMETRO e com certificação de acordo com as normas ABNT. À base de troca. Garantia de, no mínimo, 15 (Quinze) meses a partir da data de entrega. Nova, sem uso anterior.

**Tratamento Diferenciado:** Tipo I - Participação Exclusiva de ME/EPP/Equiparada

**Quantidade:** 20

**Unidade de fornecimento:** Unidade

**Valor Máximo Aceitável:** R\$ 619,6300

**Situação:** Aceito e Habilitado

**Aplicabilidade Decreto 7174:** Não

**Aplicabilidade Margem de Preferência:** Não

**Intervalo mínimo entre lances:** R\$ 0,01

**Aceito para:** INDUSTRIA E COMERCIO DE BATERIAS JOMAX LTDA, pelo melhor lance de R\$ 500,0000 e com valor negociado a R\$ 450,0000 e a quantidade de 20 Unidade .

**Item: 15****Descrição:** Bateria recarregável**Descrição Complementar:** Bateria automotiva com capacidade nominal de 170 Ah (amperes). Tensão nominal de 12 V (volts), com corrente de arranque a frio (CCA) a -18°C de, no mínimo, 950. Com certificado de conformidade ativo junto ao INMETRO e com certificação de acordo com as normas ABNT. À base de troca. Garantia de, no mínimo, 15 (Quinze) meses a partir da data de entrega. Nova, sem uso anterior.**Tratamento Diferenciado:** Tipo I - Participação Exclusiva de ME/EPP/Equiparada**Quantidade:** 15**Unidade de fornecimento:** Unidade**Valor Máximo Aceitável:** R\$ 745,0000**Situação:** Aceito e Habilitado**Aplicabilidade Decreto 7174:** Não**Aplicabilidade Margem de Preferência:** Não**Intervalo mínimo entre lances:** R\$ 0,01**Aceito para:** INDUSTRIA E COMERCIO DE BATERIAS JOMAX LTDA, pelo melhor lance de R\$ 650,0000 e com valor negociado a R\$ 590,0000 e a quantidade de 15 Unidade .**Item: 16****Descrição:** Bateria recarregável**Descrição Complementar:** Bateria automotiva com capacidade nominal de 180 Ah (amperes). Tensão nominal de 12 V (volts), com corrente de arranque a frio (CCA) a -18°C de, no mínimo, 950. Com certificado de conformidade ativo junto ao INMETRO e com certificação de acordo com as normas ABNT. À base de troca. Garantia de, no mínimo, 15 (Quinze) meses a partir da data de entrega. Nova, sem uso anterior.**Tratamento Diferenciado:** Tipo I - Participação Exclusiva de ME/EPP/Equiparada**Quantidade:** 15**Unidade de fornecimento:** Unidade**Valor Máximo Aceitável:** R\$ 770,0000**Situação:** Aceito e Habilitado**Aplicabilidade Decreto 7174:** Não**Aplicabilidade Margem de Preferência:** Não**Intervalo mínimo entre lances:** R\$ 0,01**Aceito para:** INDUSTRIA E COMERCIO DE BATERIAS JOMAX LTDA, pelo melhor lance de R\$ 650,0000 e com valor negociado a R\$ 590,0000 e a quantidade de 15 Unidade .**Histórico****Item: 1 - Bateria recarregável****Propostas** Participaram deste item as empresas abaixo relacionadas, com suas respectivas propostas.

(As propostas com \* na frente foram desclassificadas)

CNPJ/CPF	Fornecedor	ME/EPP Equiparada	Declaração ME/EPP	Quantidade	Valor Unit.	Valor Global	Data/Hora Registro
24.384.947/0001-01	BRIMAX COMERCIO E REPRESENTACOES - EIRELI  <b>Marca:</b> CRAL TOP LINE <b>Fabricante:</b> BATERIAS CRAL LTDA <b>Modelo / Versão:</b> CL 45 VD <b>Descrição Detalhada do Objeto Ofertado:</b> Bateria automotiva com capacidade nominal de 45 Ah (amperes). Tensão nominal de 12 V (volts). Totalmente selada, livre de manutenção, sem adição de água, com densímetro de diagnóstico sobre a tampa superior (olho mágico), com corrente de arranque a frio (CCA) a -18°C de, no mínimo, 330. Com certificado de conformidade ativo junto ao INMETRO e com certificação de acordo com as normas ABNT. À base de troca. Garantia de, no mínimo, 18 (dezoito) meses a partir da data de entrega. Nova, sem uso anterior. PRIMEIRA LINHA PEÇA HOMOLOGADA EM MONTADORAS ISO 9001 REDE DE DISTRIBUIÇÃO E ASSISTENCIA TECNICA ESPECIALIZADA EM TODO TERRITORIO NACIONAL - GARANTIA 18 MESES. <b>Porte da empresa:</b> ME/EPP	Sim	Sim	15	R\$ 232,7200	R\$ 3.490,8000	03/08/2021 14:05:39
02.207.760/0001-08	INDUSTRIA E COMERCIO DE BATERIAS JOMAX LTDA  <b>Marca:</b> BRMAX <b>Fabricante:</b> INDUSTRIA E COMERCIO DE BATERIAS JOMAX LTDA <b>Modelo / Versão:</b> JVPF45D/E <b>Descrição Detalhada do Objeto Ofertado:</b> Bateria automotiva com capacidade nominal de 45 Ah (amperes). Tensão nominal de 12 V (volts). Totalmente selada, livre de manutenção, sem adição de água, com densímetro de diagnóstico sobre a tampa superior (olho mágico), com corrente de arranque a frio (CCA) a -18°C de, no mínimo, 330. Com certificado de conformidade ativo junto ao INMETRO e com certificação de acordo com as normas ABNT. À base de troca. Garantia de, no mínimo, 18 (dezoito) meses a partir da data de entrega. Nova, sem uso anterior. <b>Porte da empresa:</b> ME/EPP	Sim	Sim	15	R\$ 232,7300	R\$ 3.490,9500	10/08/2021 15:22:43

**Lances** (Obs: lances com \* na frente foram excluídos pelo pregoeiro)

Valor do Lance	CNPJ/CPF	Data/Hora Registro
R\$ 232,7300	02.207.760/0001-08	11/08/2021 09:00:05:753
R\$ 232,7200	24.384.947/0001-01	11/08/2021 09:00:05:753
R\$ 200,0000	02.207.760/0001-08	11/08/2021 09:01:52:007

**Não existem lances de desempate ME/EPP para o item****Eventos do Item**

Evento	Data	Observações
Abertura	11/08/2021	Item aberto.

	09:00:06	
Encerramento sem prorrogação	11/08/2021 09:10:07	Item aguardando decisão sobre reinício ou encerramento da etapa aberta.
Encerramento etapa aberta	11/08/2021 09:11:49	Encerrada etapa aberta do item.
Encerramento	11/08/2021 09:11:49	Item encerrado.
Abertura do prazo - Convocação anexo	11/08/2021 09:45:09	Convocado para envio de anexo o fornecedor INDUSTRIA E COMERCIO DE BATERIAS JOMAX LTDA, CNPJ/CPF: 02.207.760/0001-08.
Encerramento do prazo - Convocação anexo	11/08/2021 09:54:44	Encerrado o prazo de Convocação de Anexo pelo fornecedor INDUSTRIA E COMERCIO DE BATERIAS JOMAX LTDA, CNPJ/CPF: 02.207.760/0001-08.
Aceite de proposta	11/08/2021 10:58:40	Aceite individual da proposta. Fornecedor: INDUSTRIA E COMERCIO DE BATERIAS JOMAX LTDA, CNPJ/CPF: 02.207.760/0001-08, pelo melhor lance de R\$ 200,0000 e com valor negociado a R\$ 170,0000. Motivo: valor negociado
Abertura do prazo - Convocação anexo	13/08/2021 09:54:06	Convocado para envio de anexo o fornecedor INDUSTRIA E COMERCIO DE BATERIAS JOMAX LTDA, CNPJ/CPF: 02.207.760/0001-08.
Encerramento do prazo - Convocação anexo	13/08/2021 10:49:10	Encerrado o prazo de Convocação de Anexo pelo fornecedor INDUSTRIA E COMERCIO DE BATERIAS JOMAX LTDA, CNPJ/CPF: 02.207.760/0001-08.
Habilitação de fornecedor	16/08/2021 09:56:17	Habilitação em grupo de propostas. Fornecedor: INDUSTRIA E COMERCIO DE BATERIAS JOMAX LTDA - CNPJ/CPF: 02.207.760/0001-08

**Não existem intenções de recurso para o item**

#### Item: 2 - Bateria recarregável

**Propostas** Participaram deste item as empresas abaixo relacionadas, com suas respectivas propostas.  
(As propostas com \* na frente foram desclassificadas)

CNPJ/CPF	Fornecedor	ME/EPP Equiparada	Declaração ME/EPP	Quantidade	Valor Unit.	Valor Global	Data/Hora Registro
24.384.947/0001-01	BRIMAX COMERCIO E REPRESENTACOES - EIRELI  <b>Marca:</b> MOURA <b>Fabricante:</b> ACUMULADORES MOURA SA <b>Modelo / Versão:</b> M48 FD <b>Descrição Detalhada do Objeto Ofertado:</b> Bateria automotiva com capacidade nominal de 48 Ah (amperes), Tensão nominal de 12 V (volts). Totalmente selada, livre de manutenção, sem adição de água, com densímetro de diagnóstico sobre a tampa superior (olho mágico), com corrente de arranque a frio (CCA) a -18°C de, no mínimo, 330. Com certificado de conformidade ativo junto ao INMETRO e com certificação de acordo com as normas ABNT. À base de troca. Garantia de, no mínimo, 18 (dezoito) meses a partir da data de entrega. Nova, sem uso anterior. PRIMEIRA LINHA PEÇA ORIGINAL / HOMOLOGADA NOS PRINCIPAIS FABRICANTES ISO IATF 16949 ISO 14001 ISO 9001, REDE DE DISTRIBUIÇÃO E ASSISTENCIA TECNICA ESPECIALIZADA EM TODO TERRITORIO NACIONAL ATRAVES DA RDM - REDE DE DISTRIBUIDORES MOURA - ACUMULADORES MOURA SA - GARANTIA 18 MESES. <b>Porte da empresa:</b> ME/EPP	Sim	Sim	20	R\$ 336,4000	R\$ 6.728,0000	03/08/2021 14:08:13
02.207.760/0001-08	INDUSTRIA E COMERCIO DE BATERIAS JOMAX LTDA  <b>Marca:</b> PIONEIRO <b>Fabricante:</b> PIONEIRO BATERIAS <b>Modelo / Versão:</b> F48GD <b>Descrição Detalhada do Objeto Ofertado:</b> Bateria automotiva com capacidade nominal de 48 Ah (amperes). Tensão nominal de 12 V (volts). Totalmente selada, livre de manutenção, sem adição de água, com densímetro de diagnóstico sobre a tampa superior (olho mágico), com corrente de arranque a frio (CCA) a -18°C de, no mínimo, 330. Com certificado de conformidade ativo junto ao INMETRO e com certificação de acordo com as normas ABNT. À base de troca. Garantia de, no mínimo, 18 (dezoito) meses a partir da data de entrega. Nova, sem uso anterior. <b>Porte da empresa:</b> ME/EPP	Sim	Sim	20	R\$ 336,4000	R\$ 6.728,0000	10/08/2021 15:22:43

**Lances** (Obs: lances com \* na frente foram excluídos pelo pregoeiro)

Valor do Lance	CNPJ/CPF	Data/Hora Registro
R\$ 336,4000	24.384.947/0001-01	11/08/2021 09:00:05:753
R\$ 336,4000	02.207.760/0001-08	11/08/2021 09:00:05:753
R\$ 300,0000	02.207.760/0001-08	11/08/2021 09:05:28:967

**Não existem lances de desempate ME/EPP para o item**



**Eventos do Item**

Evento	Data	Observações
Abertura	11/08/2021 09:00:08	Item aberto.
Encerramento sem prorrogação	11/08/2021 09:10:09	Item aguardando decisão sobre reinício ou encerramento da etapa aberta.
Encerramento	11/08/2021 09:11:49	Item encerrado.
Encerramento etapa aberta	11/08/2021 09:11:49	Encerrada etapa aberta do item.
Aceite de proposta	11/08/2021 10:58:48	Aceite individual da proposta. Fornecedor: INDUSTRIA E COMERCIO DE BATERIAS JOMAX LTDA, CNPJ/CPF: 02.207.760/0001-08, pelo melhor lance de R\$ 300,0000 e com valor negociado a R\$ 250,0000. Motivo: valor negociado
Habilitação de fornecedor	16/08/2021 09:56:17	Habilitação em grupo de propostas. Fornecedor: INDUSTRIA E COMERCIO DE BATERIAS JOMAX LTDA - CNPJ/CPF: 02.207.760/0001-08

**Não existem intenções de recurso para o item**

**Item: 3 - Bateria recarregável**

**Não existem propostas para o item**

**Não existem lances para o item**

**Não existem lances de desempate ME/EPP para o item**

**Eventos do Item**

Evento	Data	Observações
Item deserto	11/08/2021 09:00:05	Item deserto.

**Não existem intenções de recurso para o item**

**Item: 4 - Bateria recarregável**

**Não existem propostas para o item**

**Não existem lances para o item**

**Não existem lances de desempate ME/EPP para o item**

**Eventos do Item**

Evento	Data	Observações
Item deserto	11/08/2021 09:00:05	Item deserto.

**Não existem intenções de recurso para o item**

**Item: 5 - Bateria recarregável**

**Propostas** Participaram deste item as empresas abaixo relacionadas, com suas respectivas propostas.  
(As propostas com \* na frente foram desclassificadas)

CNPJ/CPF	Fornecedor	ME/EPP Equiparada	Declaração ME/EPP	Quantidade	Valor Unit.	Valor Global	Data/Hora Registro
24.384.947/0001-01	BRIMAX COMERCIO E REPRESENTACOES - EIRELI	Sim	Sim	15	R\$ 242,7200	R\$ 3.640,8000	03/08/2021 14:15:25
	<b>Marca:</b> CRAL TOP LINE <b>Fabricante:</b> BATERIAS CRAL LTDA <b>Modelo / Versão:</b> CL 60 VD <b>Descrição Detalhada do Objeto Ofertado:</b> Bateria automotiva com capacidade nominal de 60 Ah (amperes). Tensão nominal de 12 V (volts). Totalmente selada, livre de manutenção, sem adição de água, com densímetro de diagnóstico sobre a tampa superior (olho mágico), com corrente de arranque a frio (CCA) a -18°C de, no mínimo, 440. Com certificado de conformidade ativo junto ao INMETRO e com certificação de acordo com as normas ABNT. À base de troca. Garantia de, no mínimo, 18 (dezoito) meses a partir da data de entrega. Nova, sem uso anterior. PRIMEIRA LINHA PEÇA HOMOLOGADA EM MONTADORAS ISO 9001 REDE DE DISTRIBUIÇÃO E ASSISTENCIA TECNICA ESPECIALIZADA EM TODO TERRITORIO NACIONAL – GARANTIA 18 MESES. <b>Porte da empresa:</b> ME/EPP						
02.207.760/0001-08	INDUSTRIA E COMERCIO DE BATERIAS JOMAX LTDA	Sim	Sim	15	R\$ 242,7200	R\$ 3.640,8000	10/08/2021 15:22:43
	<b>Marca:</b> BRMAX <b>Fabricante:</b> INDUSTRIA E COMERCIO DE BATERIAS JOMAX LTDA						

**Modelo / Versão:** JOPF60D/E

**Descrição Detalhada do Objeto Ofertado:** Bateria automotiva com capacidade nominal de 60 Ah (amperes). Tensão nominal de 12 V (volts). Totalmente selada, livre de manutenção, sem adição de água, com densímetro de diagnóstico sobre a tampa superior (olho mágico), com corrente de arranque a frio (CCA) a -18°C de, no mínimo, 440. Com certificado de conformidade ativo junto ao INMETRO e com certificação de acordo com as normas ABNT. À base de troca. Garantia de, no mínimo, 18 (dezoito) meses a partir da data de entrega. Nova, sem uso anterior.

**Porte da empresa:** ME/EPP**Lances** (Obs: lances com \* na frente foram excluídos pelo pregoeiro)

Valor do Lance	CNPJ/CPF	Data/Hora Registro
R\$ 242,7200	24.384.947/0001-01	11/08/2021 09:00:05:753
R\$ 242,7200	02.207.760/0001-08	11/08/2021 09:00:05:753
R\$ 220,0000	02.207.760/0001-08	11/08/2021 09:05:44:643

**Não existem lances de desempate ME/EPP para o item****Eventos do Item**

Evento	Data	Observações
Abertura	11/08/2021 09:00:10	Item aberto.
Encerramento sem prorrogação	11/08/2021 09:10:11	Item aguardando decisão sobre reinício ou encerramento da etapa aberta.
Encerramento	11/08/2021 09:11:49	Item encerrado.
Encerramento etapa aberta	11/08/2021 09:11:49	Encerrada etapa aberta do item.
Aceite de proposta	11/08/2021 11:00:20	Aceite individual da proposta. Fornecedor: INDUSTRIA E COMERCIO DE BATERIAS JOMAX LTDA, CNPJ/CPF: 02.207.760/0001-08, pelo melhor lance de R\$ 220,0000 e com valor negociado a R\$ 180,0000. Motivo: valor negociado
Habilitação de fornecedor	16/08/2021 09:56:17	Habilitação em grupo de propostas. Fornecedor: INDUSTRIA E COMERCIO DE BATERIAS JOMAX LTDA - CNPJ/CPF: 02.207.760/0001-08

**Não existem intenções de recurso para o item****Item: 6 - Bateria recarregável**

**Propostas** Participaram deste item as empresas abaixo relacionadas, com suas respectivas propostas.  
(As propostas com \* na frente foram desclassificadas)

CNPJ/CPF	Fornecedor	ME/EPP Equiparada	Declaração ME/EPP	Quantidade	Valor Unit.	Valor Global	Data/Hora Registro
24.384.947/0001-01	BRIMAX COMERCIO E REPRESENTACOES - EIRELI	Sim	Sim	15	R\$ 288,8200	R\$ 4.332,3000	03/08/2021 14:15:25
<b>Marca:</b> CRAL TOP LINE <b>Fabricante:</b> BATERIAS CRAL LTDA <b>Modelo / Versão:</b> CL 60 JD <b>Descrição Detalhada do Objeto Ofertado:</b> Bateria automotiva com capacidade nominal de 60 Ah (amperes). Tensão nominal de 12 V (volts). CAIXA ALTA, Totalmente selada, livre de manutenção, sem adição de água, com densímetro de diagnóstico sobre a tampa superior (olho mágico), com corrente de arranque a frio (CCA) a - 18°C de, no mínimo, 440. Com certificado de conformidade ativo junto ao INMETRO e com certificação de acordo com as normas ABNT. À base de troca. Garantia de, no mínimo, 18 (dezoito) meses a partir da data de entrega. Nova, sem uso anterior. PRIMEIRA LINHA PEÇA HOMOLOGADA EM MONTADORAS ISO 9001 REDE DE DISTRIBUIÇÃO E ASSISTENCIA TECNICA ESPECIALIZADA EM TODO TERRITORIO NACIONAL - GARANTIA 18 MESES. <b>Porte da empresa:</b> ME/EPP							
02.207.760/0001-08	INDUSTRIA E COMERCIO DE BATERIAS JOMAX LTDA	Sim	Sim	15	R\$ 288,8300	R\$ 4.332,4500	10/08/2021 15:22:43
<b>Marca:</b> BRMAX <b>Fabricante:</b> INDUSTRIA E COMERCIO DE BATERIAS JOMAX LTDA <b>Modelo / Versão:</b> JOPF60D/E <b>Descrição Detalhada do Objeto Ofertado:</b> Bateria automotiva com capacidade nominal de 60 Ah (amperes). Tensão nominal de 12 V (volts). CAIXA ALTA, Totalmente selada, livre de manutenção, sem adição de água, com densímetro de diagnóstico sobre a tampa superior (olho mágico), com corrente de arranque a frio (CCA) a - 18°C de, no mínimo, 440. Com certificado de conformidade ativo junto ao INMETRO e com certificação de acordo com as normas ABNT. À base de troca. Garantia de, no mínimo, 18 (dezoito) meses a partir da data de entrega. Nova, sem uso anterior. <b>Porte da empresa:</b> ME/EPP							

**Lances** (Obs: lances com \* na frente foram excluídos pelo pregoeiro)

Valor do Lance	CNPJ/CPF	Data/Hora Registro
R\$ 288,8300	02.207.760/0001-08	11/08/2021 09:00:05:753

R\$ 288,8200	24.384.947/0001-01	11/08/2021 09:00:05:753
R\$ 280,0000	02.207.760/0001-08	11/08/2021 09:02:08:750
R\$ 250,0000	02.207.760/0001-08	11/08/2021 09:06:04:430

**Não existem lances de desempate ME/EPP para o item**

#### Eventos do Item

Evento	Data	Observações
Abertura	11/08/2021 09:00:11	Item aberto.
Encerramento sem prorrogação	11/08/2021 09:10:12	Item aguardando decisão sobre reinício ou encerramento da etapa aberta.
Encerramento	11/08/2021 09:11:49	Item encerrado.
Encerramento etapa aberta	11/08/2021 09:11:49	Encerrada etapa aberta do item.
Aceite de proposta	11/08/2021 11:00:30	Aceite individual da proposta. Fornecedor: INDUSTRIA E COMERCIO DE BATERIAS JOMAX LTDA, CNPJ/CPF: 02.207.760/0001-08, pelo melhor lance de R\$ 250,0000 e com valor negociado a R\$ 200,0000. Motivo: valor negociado
Habilitação de fornecedor	16/08/2021 09:56:17	Habilitação em grupo de propostas. Fornecedor: INDUSTRIA E COMERCIO DE BATERIAS JOMAX LTDA - CNPJ/CPF: 02.207.760/0001-08

**Não existem intenções de recurso para o item**

#### Item: 7 - Bateria recarregável

**Propostas** Participaram deste item as empresas abaixo relacionadas, com suas respectivas propostas. (As propostas com \* na frente foram desclassificadas)

CNPJ/CPF	Fornecedor	ME/EPP Equiparada	Declaração ME/EPP	Quantidade	Valor Unit.	Valor Global	Data/Hora Registro
02.207.760/0001-08	INDUSTRIA E COMERCIO DE BATERIAS JOMAX LTDA	Sim	Sim	15	R\$ 394,4000	R\$ 5.916,0000	10/08/2021 15:22:43
	<b>Marca:</b> PIONEIRO <b>Fabricante:</b> PIONEIRO BATERIAS <b>Modelo / Versão:</b> F65D <b>Descrição Detalhada do Objeto Ofertado:</b> Bateria automotiva com capacidade nominal de 65 Ah (amperes). Tensão nominal de 12 V (volts). Totalmente selada, livre de manutenção, sem adição de água, com densímetro de diagnóstico sobre a tampa superior (olho mágico), com corrente de arranque a frio (CCA) a -18°C de, no mínimo, 530. Com certificado de conformidade ativo junto ao INMETRO e com certificação de acordo com as normas ABNT. À base de troca. Garantia de, no mínimo, 18 (dezoito) meses a partir da data de entrega. Nova, sem uso anterior. <b>Porte da empresa:</b> ME/EPP						

**Lances** (Obs: lances com \* na frente foram excluídos pelo pregoeiro)

Valor do Lance	CNPJ/CPF	Data/Hora Registro
R\$ 394,4000	02.207.760/0001-08	11/08/2021 09:00:05:753
R\$ 350,0000	02.207.760/0001-08	11/08/2021 09:06:23:090

**Não existem lances de desempate ME/EPP para o item**

#### Eventos do Item

Evento	Data	Observações
Abertura	11/08/2021 09:00:12	Item aberto.
Encerramento sem prorrogação	11/08/2021 09:10:13	Item aguardando decisão sobre reinício ou encerramento da etapa aberta.
Encerramento	11/08/2021 09:11:49	Item encerrado.
Encerramento etapa aberta	11/08/2021 09:11:49	Encerrada etapa aberta do item.
Aceite de proposta	11/08/2021 11:00:38	Aceite individual da proposta. Fornecedor: INDUSTRIA E COMERCIO DE BATERIAS JOMAX LTDA, CNPJ/CPF: 02.207.760/0001-08, pelo melhor lance de R\$ 350,0000 e com valor negociado a R\$ 320,0000. Motivo: valor negociado
Habilitação de fornecedor	16/08/2021 09:56:17	Habilitação em grupo de propostas. Fornecedor: INDUSTRIA E COMERCIO DE BATERIAS JOMAX LTDA - CNPJ/CPF: 02.207.760/0001-08

**Não existem intenções de recurso para o item**

**Item: 8 - Bateria recarregável**

**Propostas** Participaram deste item as empresas abaixo relacionadas, com suas respectivas propostas.  
(As propostas com \* na frente foram desclassificadas)

CNPJ/CPF	Fornecedor	ME/EPP Equiparada	Declaração ME/EPP	Quantidade	Valor Unit.	Valor Global	Data/Hora Registro
24.384.947/0001-01	BRIMAX COMERCIO E REPRESENTACOES - EIRELI	Sim	Sim	5	R\$ 375,0000	R\$ 1.875,0000	03/08/2021 14:19:01
<b>Marca:</b> CRAL TOP LINE <b>Fabricante:</b> BATERIAS CRAL LTDA <b>Modelo / Versão:</b> CL 70 VD <b>Descrição Detalhada do Objeto Ofertado:</b> Bateria automotiva com capacidade nominal de 70 Ah (amperes), Tensão nominal de 12 V (volts). Totalmente selada, livre de manutenção, sem adição de água, com densímetro de diagnóstico sobre a tampa superior (olho mágico), com corrente de arranque a frio (CCA) a -18°C de, no mínimo, 500. Com certificado de conformidade ativo junto ao INMETRO e com certificação de acordo com as normas ABNT. À base de troca. Garantia de, no mínimo, 18 (dezoito) meses a partir da data de entrega. Nova, sem uso anterior. PRIMEIRA LINHA PEÇA HOMOLOGADA EM MONTADORAS ISO 9001 REDE DE DISTRIBUIÇÃO E ASSISTENCIA TECNICA ESPECIALIZADA EM TODO TERRITORIO NACIONAL - GARANTIA 18 MESES. <b>Porte da empresa:</b> ME/EPP							
02.207.760/0001-08	INDUSTRIA E COMERCIO DE BATERIAS JOMAX LTDA	Sim	Sim	5	R\$ 375,2000	R\$ 1.876,0000	10/08/2021 15:22:44
<b>Marca:</b> BRMAX <b>Fabricante:</b> INDUSTRIA E COMERCIO DE BATERIAS JOMAX LTDA <b>Modelo / Versão:</b> JPPF70D/E <b>Descrição Detalhada do Objeto Ofertado:</b> Bateria automotiva com capacidade nominal de 70 Ah (amperes), Tensão nominal de 12 V (volts). Totalmente selada, livre de manutenção, sem adição de água, com densímetro de diagnóstico sobre a tampa superior (olho mágico), com corrente de arranque a frio (CCA) a -18°C de, no mínimo, 500. Com certificado de conformidade ativo junto ao INMETRO e com certificação de acordo com as normas ABNT. À base de troca. Garantia de, no mínimo, 18 (dezoito) meses a partir da data de entrega. Nova, sem uso anterior. <b>Porte da empresa:</b> ME/EPP							

**Lances** (Obs: lances com \* na frente foram excluídos pelo pregoeiro)

Valor do Lance	CNPJ/CPF	Data/Hora Registro
R\$ 375,2000	02.207.760/0001-08	11/08/2021 09:00:05:753
R\$ 375,0000	24.384.947/0001-01	11/08/2021 09:00:05:753
R\$ 350,0000	02.207.760/0001-08	11/08/2021 09:02:26:177

**Não existem lances de desempate ME/EPP para o item**

**Eventos do Item**

Evento	Data	Observações
Abertura	11/08/2021 09:00:13	Item aberto.
Encerramento sem prorrogação	11/08/2021 09:10:14	Item aguardando decisão sobre reinício ou encerramento da etapa aberta.
Encerramento	11/08/2021 09:11:49	Item encerrado.
Encerramento etapa aberta	11/08/2021 09:11:49	Encerrada etapa aberta do item.
Aceite de proposta	11/08/2021 11:00:49	Aceite individual da proposta. Fornecedor: INDUSTRIA E COMERCIO DE BATERIAS JOMAX LTDA, CNPJ/CPF: 02.207.760/0001-08, pelo melhor lance de R\$ 350,0000 e com valor negociado a R\$ 300,0000. Motivo: valor negociado
Habilitação de fornecedor	16/08/2021 09:56:17	Habilitação em grupo de propostas. Fornecedor: INDUSTRIA E COMERCIO DE BATERIAS JOMAX LTDA - CNPJ/CPF: 02.207.760/0001-08

**Não existem intenções de recurso para o item**

**Item: 9 - Bateria recarregável**

**Propostas** Participaram deste item as empresas abaixo relacionadas, com suas respectivas propostas.  
(As propostas com \* na frente foram desclassificadas)

CNPJ/CPF	Fornecedor	ME/EPP Equiparada	Declaração ME/EPP	Quantidade	Valor Unit.	Valor Global	Data/Hora Registro
24.384.947/0001-01	BRIMAX COMERCIO E REPRESENTACOES - EIRELI	Sim	Sim	5	R\$ 424,8000	R\$ 2.124,0000	03/08/2021 14:22:06
<b>Marca:</b> CRAL TOP LINE <b>Fabricante:</b> BATERIAS CRAL LTDA							

**Modelo / Versão:** CL 75 JD

**Descrição Detalhada do Objeto Ofertado:** Bateria automotiva com capacidade nominal de 75 Ah (amperes). Tensão nominal de 12 V (volts). Totalmente selada, livre de manutenção, sem adição de água, com densímetro de diagnóstico sobre a tampa superior (olho mágico), com corrente de arranque a frio (CCA) a -18°C de, no mínimo, 550. Com certificado de conformidade ativo junto ao INMETRO e com certificação de acordo com as normas ABNT. À base de troca. Garantia de, no mínimo, 18 (dezoito) meses a partir da data de entrega. Nova, sem uso anterior. PRIMEIRA LINHA PEÇA HOMOLOGADA EM MONTADORAS ISO 9001 REDE DE DISTRIBUIÇÃO E ASSISTENCIA TECNICA ESPECIALIZADA EM TODO TERRITORIO NACIONAL – GARANTIA 18 MESES.

**Porte da empresa:** ME/EPP

02.207.760/0001-08 INDUSTRIA E Sim Sim 5 R\$ 424,9000 R\$ 2.124,5000 10/08/2021  
COMERCIO DE 15:22:44  
BATERIAS JOMAX  
LTDA

**Marca:** PIONEIRO**Fabricante:** PIONEIRO BATERIAS**Modelo / Versão:** F75D

**Descrição Detalhada do Objeto Ofertado:** Bateria automotiva com capacidade nominal de 75 Ah (amperes). Tensão nominal de 12 V (volts). Totalmente selada, livre de manutenção, sem adição de água, com densímetro de diagnóstico sobre a tampa superior (olho mágico), com corrente de arranque a frio (CCA) a -18°C de, no mínimo, 550. Com certificado de conformidade ativo junto ao INMETRO e com certificação de acordo com as normas ABNT. À base de troca. Garantia de, no mínimo, 18 (dezoito) meses a partir da data de entrega. Nova, sem uso anterior.

**Porte da empresa:** ME/EPP**Lances** (Obs: lances com \* na frente foram excluídos pelo pregoeiro)

Valor do Lance	CNPJ/CPF	Data/Hora Registro
R\$ 424,9000	02.207.760/0001-08	11/08/2021 09:00:05:753
R\$ 424,8000	24.384.947/0001-01	11/08/2021 09:00:05:753
R\$ 420,0000	02.207.760/0001-08	11/08/2021 09:02:40:110
R\$ 390,0000	02.207.760/0001-08	11/08/2021 09:06:55:457

**Não existem lances de desempate ME/EPP para o item****Eventos do Item**

Evento	Data	Observações
Abertura	11/08/2021 09:00:15	Item aberto.
Encerramento sem prorrogação	11/08/2021 09:10:16	Item aguardando decisão sobre reinício ou encerramento da etapa aberta.
Encerramento etapa aberta	11/08/2021 09:11:49	Encerrada etapa aberta do item.
Encerramento	11/08/2021 09:11:49	Item encerrado.
Aceite de proposta	11/08/2021 11:00:58	Aceite individual da proposta. Fornecedor: INDUSTRIA E COMERCIO DE BATERIAS JOMAX LTDA, CNPJ/CPF: 02.207.760/0001-08, pelo melhor lance de R\$ 390,0000 e com valor negociado a R\$ 360,0000. Motivo: valor negociado
Habilitação de fornecedor	16/08/2021 09:56:17	Habilitação em grupo de propostas. Fornecedor: INDUSTRIA E COMERCIO DE BATERIAS JOMAX LTDA - CNPJ/CPF: 02.207.760/0001-08

**Não existem intenções de recurso para o item****Item: 10 - Bateria recarregável****Propostas** Participaram deste item as empresas abaixo relacionadas, com suas respectivas propostas.

(As propostas com \* na frente foram desclassificadas)

CNPJ/CPF	Fornecedor	ME/EPP Equiparada	Declaração ME/EPP	Quantidade	Valor Unit.	Valor Global	Data/Hora Registro
24.384.947/0001-01	BRIMAX COMERCIO E REPRESENTACOES - EIRELI	Sim	Sim	10	R\$ 554,0000	R\$ 5.540,0000	03/08/2021 14:22:06
	<b>Marca:</b> CRAL TOP LINE						
	<b>Fabricante:</b> BATERIAS CRAL LTDA						
	<b>Modelo / Versão:</b> CL 95 VDI						
	<b>Descrição Detalhada do Objeto Ofertado:</b> Bateria automotiva com capacidade nominal de 90 Ah (amperes). Tensão nominal de 12 V (volts). Totalmente selada, livre de manutenção, sem adição de água, com densímetro de diagnóstico sobre a tampa superior (olho mágico), com corrente de arranque a frio (CCA) a -18°C de, no mínimo, 650. Com certificado de conformidade ativo junto ao INMETRO e com certificação de acordo com as normas ABNT. À base de troca. Garantia de, no mínimo, 18 (dezoito) meses a partir da data de entrega. Nova, sem uso anterior. PRIMEIRA LINHA PEÇA HOMOLOGADA EM MONTADORAS ISO 9001 REDE DE DISTRIBUIÇÃO E ASSISTENCIA TECNICA ESPECIALIZADA EM TODO TERRITORIO NACIONAL – GARANTIA 18 MESES.						
	<b>Porte da empresa:</b> ME/EPP						
02.207.760/0001-08	INDUSTRIA E COMERCIO DE	Sim	Sim	10	R\$ 555,5000	R\$ 5.555,0000	10/08/2021 15:22:44

BATERIAS JOMAX  
LTDA

**Marca:** PIONEIRO

**Fabricante:** PIONEIRO BATERIAS

**Modelo / Versão:** F90CD

**Descrição Detalhada do Objeto Ofertado:** Bateria automotiva com capacidade nominal de 90 Ah (amperes). Tensão nominal de 12 V (volts). Totalmente selada, livre de manutenção, sem adição de água, com densímetro de diagnóstico sobre a tampa superior (olho mágico), com corrente de arranque a frio (CCA) a -18°C de, no mínimo, 650. Com certificado de conformidade ativo junto ao INMETRO e com certificação de acordo com as normas ABNT. À base de troca. Garantia de, no mínimo, 18 (dezoito) meses a partir da data de entrega. Nova, sem uso anterior.

**Porte da empresa:** ME/EPP

**Lances** (Obs: lances com \* na frente foram excluídos pelo pregoeiro)

Valor do Lance	CNPJ/CPF	Data/Hora Registro
R\$ 555,5000	02.207.760/0001-08	11/08/2021 09:00:05:753
R\$ 554,0000	24.384.947/0001-01	11/08/2021 09:00:05:753
R\$ 550,0000	02.207.760/0001-08	11/08/2021 09:02:45:327
R\$ 500,0000	02.207.760/0001-08	11/08/2021 09:07:06:680
R\$ 499,0000	24.384.947/0001-01	11/08/2021 09:07:41:897
R\$ 470,0000	02.207.760/0001-08	11/08/2021 09:08:27:267
R\$ 469,0000	24.384.947/0001-01	11/08/2021 09:08:38:143
R\$ 468,0000	02.207.760/0001-08	11/08/2021 09:08:47:240
R\$ 467,0000	24.384.947/0001-01	11/08/2021 09:08:58:820
R\$ 466,0000	02.207.760/0001-08	11/08/2021 09:09:05:897
R\$ 460,0000	24.384.947/0001-01	11/08/2021 09:09:13:593
R\$ 459,0000	02.207.760/0001-08	11/08/2021 09:09:22:560
R\$ 455,0000	24.384.947/0001-01	11/08/2021 09:10:26:023

**Não existem lances de desempate ME/EPP para o item**

#### Eventos do Item

Evento	Data	Observações
Abertura	11/08/2021 09:00:16	Item aberto.
Encerramento	11/08/2021 09:12:27	Item encerrado.
Encerramento etapa aberta	11/08/2021 09:12:27	Encerrada etapa aberta do item.
Abertura do prazo - Convocação anexo	11/08/2021 09:49:53	Convocado para envio de anexo o fornecedor BRIMAX COMERCIO E REPRESENTACOES - EIRELI, CNPJ/CPF: 24.384.947/0001-01.
Encerramento do prazo - Convocação anexo	11/08/2021 10:07:48	Encerrado o prazo de Convocação de Anexo pelo fornecedor BRIMAX COMERCIO E REPRESENTACOES - EIRELI, CNPJ/CPF: 24.384.947/0001-01.
Aceite de proposta	11/08/2021 11:35:33	Aceite individual da proposta. Fornecedor: BRIMAX COMERCIO E REPRESENTACOES - EIRELI, CNPJ/CPF: 24.384.947/0001-01, pelo melhor lance de R\$ 455,0000.
Habilitação de fornecedor	16/08/2021 09:56:17	Habilitação em grupo de propostas. Fornecedor: BRIMAX COMERCIO E REPRESENTACOES - EIRELI - CNPJ/CPF: 24.384.947/0001-01

**Não existem intenções de recurso para o item**

#### Item: 11 - Bateria recarregável

**Não existem propostas para o item**

**Não existem lances para o item**

**Não existem lances de desempate ME/EPP para o item**

#### Eventos do Item

Evento	Data	Observações
Item deserto	11/08/2021 09:00:05	Item deserto.

**Não existem intenções de recurso para o item**

#### Item: 12 - Bateria recarregável

**Não existem propostas para o item**

**Não existem lances para o item**

**Não existem lances de desempate ME/EPP para o item**

**Eventos do Item**

Evento	Data	Observações
Item deserto	11/08/2021 09:00:05	Item deserto.

**Não existem intenções de recurso para o item**

**Item: 13 - Bateria recarregável**

**Propostas** Participaram deste item as empresas abaixo relacionadas, com suas respectivas propostas.  
(As propostas com \* na frente foram desclassificadas)

CNPJ/CPF	Fornecedor	ME/EPP Equiparada	Declaração ME/EPP	Quantidade	Valor Unit.	Valor Global	Data/Hora Registro
24.384.947/0001-01	BRIMAX COMERCIO E REPRESENTACOES - EIRELI	Sim	Sim	40	R\$ 504,4200	R\$ 20.176,8000	03/08/2021 14:29:03
<b>Marca:</b> CRAL TOP LINE <b>Fabricante:</b> BATERIAS CRAL LTDA <b>Modelo / Versão:</b> CL 100 HEF <b>Descrição Detalhada do Objeto Ofertado:</b> Bateria automotiva com capacidade nominal de 100 Ah (amperes). Tensão nominal de 12 V (volts), com corrente de arranque a frio (CCA) a -18°C de, no mínimo, 750. Com certificado de conformidade ativo junto ao INMETRO e com certificação de acordo com as normas ABNT. À base de troca. Garantia de, no mínimo, 15 (Quinze) meses a partir da data de entrega. Nova, sem uso anterior. PRIMEIRA LINHA PEÇA HOMOLOGADA EM MONTADORAS ISO 9001 REDE DE DISTRIBUIÇÃO E ASSISTENCIA TECNICA ESPECIALIZADA EM TODO TERRITORIO NACIONAL – GARANTIA 15 MESES. <b>Porte da empresa:</b> ME/EPP							
02.207.760/0001-08	INDUSTRIA E COMERCIO DE BATERIAS JOMAX LTDA	Sim	Sim	40	R\$ 504,4300	R\$ 20.177,2000	10/08/2021 15:27:56
<b>Marca:</b> BRMAX <b>Fabricante:</b> INDUSTRIA E COMERCIO DE BATERIAS JOMAX LTDA <b>Modelo / Versão:</b> JMFP100E/D <b>Descrição Detalhada do Objeto Ofertado:</b> Bateria automotiva com capacidade nominal de 100 Ah (amperes). Tensão nominal de 12 V (volts), com corrente de arranque a frio (CCA) a -18°C de, no mínimo, 750. Com certificado de conformidade ativo junto ao INMETRO e com certificação de acordo com as normas ABNT. À base de troca. Garantia de, no mínimo, 15 (Quinze) meses a partir da data de entrega. Nova, sem uso anterior. <b>Porte da empresa:</b> ME/EPP							

**Lances** (Obs: lances com \* na frente foram excluídos pelo pregoeiro)

Valor do Lance	CNPJ/CPF	Data/Hora Registro
R\$ 504,4300	02.207.760/0001-08	11/08/2021 09:00:05:753
R\$ 504,4200	24.384.947/0001-01	11/08/2021 09:00:05:753
R\$ 400,0000	02.207.760/0001-08	11/08/2021 09:14:30:293

**Não existem lances de desempate ME/EPP para o item**

**Eventos do Item**

Evento	Data	Observações
Abertura	11/08/2021 09:11:50	Item aberto.
Encerramento sem prorrogação	11/08/2021 09:21:51	Item aguardando decisão sobre reinício ou encerramento da etapa aberta.
Encerramento	11/08/2021 09:25:35	Item encerrado.
Encerramento etapa aberta	11/08/2021 09:25:35	Encerrada etapa aberta do item.
Aceite de proposta	11/08/2021 11:01:32	Aceite individual da proposta. Fornecedor: INDUSTRIA E COMERCIO DE BATERIAS JOMAX LTDA, CNPJ/CPF: 02.207.760/0001-08, pelo melhor lance de R\$ 400,0000 e com valor negociado a R\$ 350,0000. Motivo: valor negociado
Habilitação de fornecedor	16/08/2021 09:56:17	Habilitação em grupo de propostas. Fornecedor: INDUSTRIA E COMERCIO DE BATERIAS JOMAX LTDA - CNPJ/CPF: 02.207.760/0001-08

**Não existem intenções de recurso para o item**

**Item: 14 - Bateria recarregável**

**Propostas** Participaram deste item as empresas abaixo relacionadas, com suas respectivas propostas.  
(As propostas com \* na frente foram desclassificadas)

CNPJ/CPF	Fornecedor	ME/EPP Equiparada	Declaração ME/EPP	Quantidade	Valor Unit.	Valor Global	Data/Hora Registro
24.384.947/0001-01	BRIMAX	Sim	Sim	20	R\$ 619,6300	R\$ 12.392,6000	03/08/2021

COMERCIO E  
REPRESENTACOES  
- EIRELI

**Marca:** CRAL TOP LINE

**Fabricante:** BATERIAS CRAL LTDA

**Modelo / Versão:** CL 150 D

**Descrição Detalhada do Objeto Ofertado:** Bateria automotiva com capacidade nominal de 150 Ah (amperes). Tensão nominal de 12 V (volts), com corrente de arranque a frio (CCA) a -18°C de, no mínimo, 900. Com certificado de conformidade ativo junto ao INMETRO e com certificação de acordo com as normas ABNT. À base de troca. Garantia de, no mínimo, 15 (Quinze) meses a partir da data de entrega. Nova, sem uso anterior. PRIMEIRA LINHA PEÇA HOMOLOGADA EM MONTADORAS ISO 9001 REDE DE DISTRIBUIÇÃO E ASSISTENCIA TECNICA ESPECIALIZADA EM TODO TERRITORIO NACIONAL - GARANTIA 15 MESES.

**Porte da empresa:** ME/EPP

02.207.760/0001-08 INDUSTRIA E COMERCIO DE BATERIAS JOMAX LTDA  
Sim Sim 20 R\$ 619,6300 R\$ 12.392,6000 10/08/2021 15:27:56

**Marca:** BRMAX

**Fabricante:** INDUSTRIA E COMERCIO DE BATERIAS JOMAX LTDA

**Modelo / Versão:** JMBP150D/E

**Descrição Detalhada do Objeto Ofertado:** Bateria automotiva com capacidade nominal de 150 Ah (amperes). Tensão nominal de 12 V (volts), com corrente de arranque a frio (CCA) a -18°C de, no mínimo, 900. Com certificado de conformidade ativo junto ao INMETRO e com certificação de acordo com as normas ABNT. À base de troca. Garantia de, no mínimo, 15 (Quinze) meses a partir da data de entrega. Nova, sem uso anterior.

**Porte da empresa:** ME/EPP

**Lances** (Obs: lances com \* na frente foram excluídos pelo pregoeiro)

Valor do Lance	CNPJ/CPF	Data/Hora Registro
R\$ 619,6300	24.384.947/0001-01	11/08/2021 09:00:05:753
R\$ 619,6300	02.207.760/0001-08	11/08/2021 09:00:05:753
R\$ 500,0000	02.207.760/0001-08	11/08/2021 09:14:52:977

**Não existem lances de desempate ME/EPP para o item**

#### Eventos do Item

Evento	Data	Observações
Abertura	11/08/2021 09:11:50	Item aberto.
Encerramento sem prorrogação	11/08/2021 09:21:51	Item aguardando decisão sobre reinício ou encerramento da etapa aberta.
Encerramento	11/08/2021 09:25:35	Item encerrado.
Encerramento etapa aberta	11/08/2021 09:25:35	Encerrada etapa aberta do item.
Aceite de proposta	11/08/2021 11:01:42	Aceite individual da proposta. Fornecedor: INDUSTRIA E COMERCIO DE BATERIAS JOMAX LTDA, CNPJ/CPF: 02.207.760/0001-08, pelo melhor lance de R\$ 500,0000 e com valor negociado a R\$ 450,0000. Motivo: valor negociado
Habilitação de fornecedor	16/08/2021 09:56:17	Habilitação em grupo de propostas. Fornecedor: INDUSTRIA E COMERCIO DE BATERIAS JOMAX LTDA - CNPJ/CPF: 02.207.760/0001-08

**Não existem intenções de recurso para o item**

#### Item: 15 - Bateria recarregável

**Propostas** Participaram deste Item as empresas abaixo relacionadas, com suas respectivas propostas.  
(As propostas com \* na frente foram desclassificadas)

CNPJ/CPF	Fornecedor	ME/EPP Equiparada	Declaração ME/EPP	Quantidade	Valor Unit.	Valor Global	Data/Hora Registro
24.384.947/0001-01	BRIMAX COMERCIO E REPRESENTACOES - EIRELI	Sim	Sim	15	R\$ 745,0000	R\$ 11.175,0000	03/08/2021 14:29:03
	<b>Marca:</b> CRAL TOP LINE <b>Fabricante:</b> BATERIAS CRAL LTDA <b>Modelo / Versão:</b> CL 170 D <b>Descrição Detalhada do Objeto Ofertado:</b> Bateria automotiva com capacidade nominal de 170 Ah (amperes). Tensão nominal de 12 V (volts), com corrente de arranque a frio (CCA) a -18°C de, no mínimo, 950. Com certificado de conformidade ativo junto ao INMETRO e com certificação de acordo com as normas ABNT. À base de troca. Garantia de, no mínimo, 15 (Quinze) meses a partir da data de entrega. Nova, sem uso anterior. PRIMEIRA LINHA PEÇA HOMOLOGADA EM MONTADORAS ISO 9001 REDE DE DISTRIBUIÇÃO E ASSISTENCIA TECNICA ESPECIALIZADA EM TODO TERRITORIO NACIONAL - GARANTIA 15 MESES. <b>Porte da empresa:</b> ME/EPP						
02.207.760/0001-08	INDUSTRIA E COMERCIO DE	Sim	Sim	15	R\$ 745,0000	R\$ 11.175,0000	10/08/2021 15:27:56



BATERIAS JOMAX  
LTDA

**Marca:** BRMAX

**Fabricante:** INDUSTRIA E COMERCIO DE BATERIAS JOMAX LTDA

**Modelo / Versão:** JMBP180D/E

**Descrição Detalhada do Objeto Ofertado:** Bateria automotiva com capacidade nominal de 170 Ah (amperes). Tensão nominal de 12 V (volts), com corrente de arranque a frio (CCA) a -18°C de, no mínimo, 950. Com certificado de conformidade ativo junto ao INMETRO e com certificação de acordo com as normas ABNT. À base de troca. Garantia de, no mínimo, 15 (Quinze) meses a partir da data de entrega. Nova, sem uso anterior.

**Porte da empresa:** ME/EPP

**Lances** (Obs: lances com \* na frente foram excluídos pelo pregoeiro)

Valor do Lance	CNPJ/CPF	Data/Hora Registro
R\$ 745,0000	24.384.947/0001-01	11/08/2021 09:00:05:753
R\$ 745,0000	02.207.760/0001-08	11/08/2021 09:00:05:753
R\$ 650,0000	02.207.760/0001-08	11/08/2021 09:15:13:500

**Não existem lances de desempate ME/EPP para o item**

#### Eventos do Item

Evento	Data	Observações
Abertura	11/08/2021 09:11:50	Item aberto.
Encerramento sem prorrogação	11/08/2021 09:21:51	Item aguardando decisão sobre reinício ou encerramento da etapa aberta.
Encerramento	11/08/2021 09:25:35	Item encerrado.
Encerramento etapa aberta	11/08/2021 09:25:35	Encerrada etapa aberta do item.
Aceite de proposta	11/08/2021 11:01:56	Aceite individual da proposta. Fornecedor: INDUSTRIA E COMERCIO DE BATERIAS JOMAX LTDA, CNPJ/CPF: 02.207.760/0001-08, pelo melhor lance de R\$ 650,0000 e com valor negociado a R\$ 590,0000. Motivo: valor negociado
Habilitação de fornecedor	16/08/2021 09:56:17	Habilitação em grupo de propostas. Fornecedor: INDUSTRIA E COMERCIO DE BATERIAS JOMAX LTDA - CNPJ/CPF: 02.207.760/0001-08

**Não existem intenções de recurso para o item**

#### Item: 16 - Bateria recarregável

**Propostas** Participaram deste item as empresas abaixo relacionadas, com suas respectivas propostas.

(As propostas com \* na frente foram desclassificadas)

CNPJ/CPF	Fornecedor	ME/EPP Equiparada	Declaração ME/EPP	Quantidade	Valor Unit.	Valor Global	Data/Hora Registro
24.384.947/0001-01	BRIMAX COMERCIO E REPRESENTACOES - EIRELI	Sim	Sim	15	R\$ 770,0000	R\$ 11.550,0000	03/08/2021 14:29:03
	<b>Marca:</b> CRAL TOP LINE <b>Fabricante:</b> BATERIAS CRAL LTDA <b>Modelo / Versão:</b> CL 180 D <b>Descrição Detalhada do Objeto Ofertado:</b> Bateria automotiva com capacidade nominal de 180 Ah (amperes). Tensão nominal de 12 V (volts), com corrente de arranque a frio (CCA) a -18°C de, no mínimo, 950. Com certificado de conformidade ativo junto ao INMETRO e com certificação de acordo com as normas ABNT. À base de troca. Garantia de, no mínimo, 15 (Quinze) meses a partir da data de entrega. Nova, sem uso anterior. PRIMEIRA LINHA PEÇA HOMOLOGADA EM MONTADORAS ISO 9001 REDE DE DISTRIBUIÇÃO E ASSISTENCIA TECNICA ESPECIALIZADA EM TODO TERRITORIO NACIONAL – GARANTIA 15 MESES. <b>Porte da empresa:</b> ME/EPP						
02.207.760/0001-08	INDUSTRIA E COMERCIO DE BATERIAS JOMAX LTDA	Sim	Sim	15	R\$ 770,0000	R\$ 11.550,0000	10/08/2021 15:27:56
	<b>Marca:</b> BRMAX <b>Fabricante:</b> INDUSTRIA E COMERCIO DE BATERIAS JOMAX LTDA <b>Modelo / Versão:</b> JMBP180D/E <b>Descrição Detalhada do Objeto Ofertado:</b> Bateria automotiva com capacidade nominal de 180 Ah (amperes). Tensão nominal de 12 V (volts), com corrente de arranque a frio (CCA) a -18°C de, no mínimo, 950. Com certificado de conformidade ativo junto ao INMETRO e com certificação de acordo com as normas ABNT. À base de troca. Garantia de, no mínimo, 15 (Quinze) meses a partir da data de entrega. Nova, sem uso anterior. <b>Porte da empresa:</b> ME/EPP						

**Lances** (Obs: lances com \* na frente foram excluídos pelo pregoeiro)

Valor do Lance	CNPJ/CPF	Data/Hora Registro
R\$ 770,0000	24.384.947/0001-01	11/08/2021 09:00:05:753
R\$ 770,0000	02.207.760/0001-08	11/08/2021 09:00:05:753

**Não existem lances de desempate ME/EPP para o item****Eventos do Item**

<b>Evento</b>	<b>Data</b>	<b>Observações</b>
Abertura	11/08/2021 09:11:50	Item aberto.
Encerramento sem prorrogação	11/08/2021 09:21:51	Item aguardando decisão sobre reinício ou encerramento da etapa aberta.
Encerramento	11/08/2021 09:25:35	Item encerrado.
Encerramento etapa aberta	11/08/2021 09:25:35	Encerrada etapa aberta do item.
Aceite de proposta	11/08/2021 11:02:06	Aceite individual da proposta. Fornecedor: INDUSTRIA E COMERCIO DE BATERIAS JOMAX LTDA, CNPJ/CPF: 02.207.760/0001-08, pelo melhor lance de R\$ 650,0000 e com valor negociado a R\$ 590,0000. Motivo: valor negociado
Habilitação de fornecedor	16/08/2021 09:56:17	Habilitação em grupo de propostas. Fornecedor: INDUSTRIA E COMERCIO DE BATERIAS JOMAX LTDA - CNPJ/CPF: 02.207.760/0001-08

**Não existem intenções de recurso para o item****Troca de Mensagens**

	<b>Data</b>	<b>Mensagem</b>
Sistema	11/08/2021 09:00:05	A sessão pública está aberta. Nesta compra foi realizada a análise de propostas automática e todas foram classificadas para a fase de lances. Até 8 itens poderão estar em disputa simultaneamente e o período de abertura para disputa será entre 08:00 e 12:00 e entre 13:30 e 17:30. Mantenham-se conectados.
Sistema	11/08/2021 09:00:06	O item 1 foi aberto. Solicitamos o envio de lances.
Sistema	11/08/2021 09:00:08	O item 2 foi aberto. Solicitamos o envio de lances.
Sistema	11/08/2021 09:00:10	O item 5 foi aberto. Solicitamos o envio de lances.
Sistema	11/08/2021 09:00:11	O item 6 foi aberto. Solicitamos o envio de lances.
Sistema	11/08/2021 09:00:12	O item 7 foi aberto. Solicitamos o envio de lances.
Sistema	11/08/2021 09:00:14	O item 8 foi aberto. Solicitamos o envio de lances.
Sistema	11/08/2021 09:00:15	O item 9 foi aberto. Solicitamos o envio de lances.
Sistema	11/08/2021 09:00:16	O item 10 foi aberto. Solicitamos o envio de lances.
Pregoeiro	11/08/2021 09:00:24	Bom dia, Senhores licitantes. Estamos iniciando a sessão pública do pregão eletrônico n.º 121/2021, promovido pelo Município Francisco Beltrão. Antes de iniciar a fase competitiva, peço a atenção de todos para alguns breves avisos a respeito da presente licitação.
Pregoeiro	11/08/2021 09:00:26	É importante deixar claro que são de responsabilidade do licitante todas as transações efetuadas em seu nome, especialmente o cadastramento de proposta e o oferecimento de lances, ainda que o acesso ao sistema seja realizado por terceiros.
Pregoeiro	11/08/2021 09:00:29	Na presente licitação será adotado o modo de disputa aberto e fechado, previsto no art. 31 do decreto municipal nº 251/2020.
Pregoeiro	11/08/2021 09:00:32	O envio de lances, sejam eles intermediários ou destinados a cobrir a melhor oferta, devem respeitar o intervalo mínimo de R\$ 0,01 de modo que as ofertas em desacordo com este critério não serão processadas pelo sistema.
Pregoeiro	11/08/2021 09:00:36	Conforme disposição contida no item 7 do edital e art. 25, §2º, do decreto municipal n.º 251/2020, o licitante poderá deixar de apresentar os documentos de habilitação que constem do Sistema de Cadastramento de Fornecedores - SICAF,
Pregoeiro	11/08/2021 09:00:40	cabendo ao interessado em participar do pregão o envio, juntamente com a proposta, dos documentos de habilitação não disponíveis no mencionado cadastro, sendo-lhe vedado o envio posterior de documentação originariamente exigida no edital.
Pregoeiro	11/08/2021 09:00:43	Após a etapa de lances, o pregoeiro poderá realizar diligência, com fundamento no art. 43, §3º, da Lei n.º 8.666/93, destinada a esclarecer ou complementar informações sobre a proposta ajustada ao lance vencedor e/ou documentos de habilitação, vedada a inclusão de documentos que deveriam ter sido apresentados juntamente com a proposta.
Pregoeiro	11/08/2021	Nos termos do art. 48, inciso V, do Decreto Municipal nº 251/2020, o fornecedor que

	09:00:47	não manter sua proposta ficará impedido de licitar e contratar com o Município pelo prazo de até 5 (cinco) anos, razão pela qual os licitantes devem formular seus lances com prudência e responsabilidade.
Pregoeiro	11/08/2021 09:00:50	A exclusão de lance pelo pregoeiro durante a fase competitiva é medida excepcional e somente será promovida quando houver fortes indícios de inexecução do preço.
Pregoeiro	11/08/2021 09:00:54	As eventuais suspensões da sessão pública serão comunicadas pelo pregoeiro no sistema (chat), com indicação da data e horário para a sua retomada, assegurando a todos condições de acompanhar os atos praticados durante a licitação.
Sistema	11/08/2021 09:10:07	O item 1 está aguardando decisão de reinício ou encerramento da etapa aberta pelo pregoeiro.
Sistema	11/08/2021 09:10:09	O item 2 está aguardando decisão de reinício ou encerramento da etapa aberta pelo pregoeiro.
Sistema	11/08/2021 09:10:11	O item 5 está aguardando decisão de reinício ou encerramento da etapa aberta pelo pregoeiro.
Sistema	11/08/2021 09:10:12	O item 6 está aguardando decisão de reinício ou encerramento da etapa aberta pelo pregoeiro.
Sistema	11/08/2021 09:10:13	O item 7 está aguardando decisão de reinício ou encerramento da etapa aberta pelo pregoeiro.
Sistema	11/08/2021 09:10:14	O item 8 está aguardando decisão de reinício ou encerramento da etapa aberta pelo pregoeiro.
Sistema	11/08/2021 09:10:16	O item 9 está aguardando decisão de reinício ou encerramento da etapa aberta pelo pregoeiro.
Sistema	11/08/2021 09:11:49	O item 9 está encerrado.
Sistema	11/08/2021 09:11:49	O item 8 está encerrado.
Sistema	11/08/2021 09:11:49	O item 7 está encerrado.
Sistema	11/08/2021 09:11:49	O item 6 está encerrado.
Sistema	11/08/2021 09:11:49	O item 5 está encerrado.
Sistema	11/08/2021 09:11:49	O item 2 está encerrado.
Sistema	11/08/2021 09:11:49	O item 1 está encerrado.
Sistema	11/08/2021 09:11:50	O item 13 foi aberto. Solicitamos o envio de lances.
Sistema	11/08/2021 09:11:50	O item 14 foi aberto. Solicitamos o envio de lances.
Sistema	11/08/2021 09:11:50	O item 15 foi aberto. Solicitamos o envio de lances.
Sistema	11/08/2021 09:11:50	O item 16 foi aberto. Solicitamos o envio de lances.
Sistema	11/08/2021 09:12:27	O item 10 está encerrado.
Sistema	11/08/2021 09:21:51	O item 14 está aguardando decisão de reinício ou encerramento da etapa aberta pelo pregoeiro.
Sistema	11/08/2021 09:21:51	O item 15 está aguardando decisão de reinício ou encerramento da etapa aberta pelo pregoeiro.
Sistema	11/08/2021 09:21:51	O item 16 está aguardando decisão de reinício ou encerramento da etapa aberta pelo pregoeiro.
Sistema	11/08/2021 09:21:51	O item 13 está aguardando decisão de reinício ou encerramento da etapa aberta pelo pregoeiro.
Sistema	11/08/2021 09:25:35	O item 16 está encerrado.
Sistema	11/08/2021 09:25:35	O item 15 está encerrado.
Sistema	11/08/2021 09:25:35	O item 13 está encerrado.
Sistema	11/08/2021 09:25:35	O item 14 está encerrado.
Sistema	11/08/2021 09:25:36	Será iniciada a etapa de Julgamento de Propostas. Favor acompanhar através da funcionalidade "Acompanhar julgamento/habilitação/admissibilidade.
Pregoeiro	11/08/2021 09:25:59	Bom dia, srs. Licitantes, em instantes iniciaremos a negociação de preços, estejam presentes.
Pregoeiro	11/08/2021 09:31:02	Para INDUSTRIA E COMERCIO DE BATERIAS JOMAX LTDA - Bom dia, sr. licitante. Está logado?
02.207.760/0001-	11/08/2021	Sim

08	09:31:49	
Pregoeiro	11/08/2021 09:31:55	Para INDUSTRIA E COMERCIO DE BATERIAS JOMAX LTDA - Em razão do disposto no art. 37 do decreto municipal 251/2020 e também na condição 8.22 do edital, solicito que verifique a possibilidade de reduzir o valor da sua proposta nos itens 1, 2, 5, 6, 7, 8, 9, 13, 14, 15 e 16, seria possível?
02.207.760/0001-08	11/08/2021 09:32:41	Bom dia..
02.207.760/0001-08	11/08/2021 09:33:20	Sim, posso reduzir o valor, envio por aqui?
Pregoeiro	11/08/2021 09:34:29	Para INDUSTRIA E COMERCIO DE BATERIAS JOMAX LTDA - Inicialmente encaminha no chat, para fins de registro. Posteriormente solicitarei a proposta ajustada
02.207.760/0001-08	11/08/2021 09:39:21	ok.. ITEM 1 - 170.00 ITEM 2 - 250.00 ITEM 5 - 180.00 ITEM 6 - 200.00 ITEM 7 - 320.00 ITEM 8 - 300.00 ITEM 9 - 360.00 ITEM 13 - 350.00 ITEM 14 - 450.00 ITEM 15 - 590.00 ITEM 16 - 590.00
Pregoeiro	11/08/2021 09:43:49	Para INDUSTRIA E COMERCIO DE BATERIAS JOMAX LTDA - ok, obrigada pelo retorno e descontos
Pregoeiro	11/08/2021 09:43:52	Para INDUSTRIA E COMERCIO DE BATERIAS JOMAX LTDA - Solicito o envio, no prazo de 2 (duas) horas, da proposta de preços adequada ao seu último lance, em arquivo único, por meio da opção enviar anexo do sistema, conforme modelo contido no anexo II do edital.
Pregoeiro	11/08/2021 09:44:18	Para INDUSTRIA E COMERCIO DE BATERIAS JOMAX LTDA - Bem como, deverá ser encaminhado a ficha técnica/catálogo conforme solicitado no item 12 do edital, e comprovação de atendimento ao INMETRO.
Pregoeiro	11/08/2021 09:44:52	Para INDUSTRIA E COMERCIO DE BATERIAS JOMAX LTDA - O prazo de envio da proposta e documentos solicitados no item 12 do edital, é de 02 (duas) horas úteis. Favor encaminhar todos os documentos em um único arquivo.
Sistema	11/08/2021 09:45:09	Senhor fornecedor INDUSTRIA E COMERCIO DE BATERIAS JOMAX LTDA, CNPJ/CPF: 02.207.760/0001-08, solicito o envio do anexo referente ao ítem 1.
Pregoeiro	11/08/2021 09:45:26	Para BRIMAX COMERCIO E REPRESENTACOES - EIRELI - Bom dia, sr. licitante. Está logado?
Pregoeiro	11/08/2021 09:45:40	Para BRIMAX COMERCIO E REPRESENTACOES - EIRELI - Em razão do disposto no art. 37 do decreto municipal 251/2020 e também na condição 8.22 do edital, solicito que verifique a possibilidade de reduzir o valor da sua proposta no item 10, seria possível?
24.384.947/0001-01	11/08/2021 09:47:52	bom dia!
24.384.947/0001-01	11/08/2021 09:48:28	Já ofertamos nosso minimo na etapa de lances. Obrigada, att Brimax
Pregoeiro	11/08/2021 09:49:31	Para BRIMAX COMERCIO E REPRESENTACOES - EIRELI - ok, obrigada pelo retorno. Solicito o envio, no prazo de 2 (duas) horas, da proposta de preços adequada ao seu último lance, em arquivo único, por meio da opção enviar anexo do sistema, conforme modelo contido no anexo II do edital.
Pregoeiro	11/08/2021 09:49:34	Para BRIMAX COMERCIO E REPRESENTACOES - EIRELI - Bem como, deverá ser encaminhado a ficha técnica/catálogo conforme solicitado no item 12 do edital, e comprovação de atendimento ao INMETRO.
Pregoeiro	11/08/2021 09:49:39	Para BRIMAX COMERCIO E REPRESENTACOES - EIRELI - O prazo de envio da proposta e documentos solicitados no item 12 do edital, é de 02 (duas) horas úteis. Favor encaminhar todos os documentos em um único arquivo.
Sistema	11/08/2021 09:49:53	Senhor fornecedor BRIMAX COMERCIO E REPRESENTACOES - EIRELI, CNPJ/CPF: 24.384.947/0001-01, solicito o envio do anexo referente ao ítem 10.
Pregoeiro	11/08/2021 09:50:05	Senhores licitantes, a sessão será suspensa neste momento em função da abertura de prazo para envio da proposta ajustada por parte da empresa melhor classificada. Bem como, iniciaremos o julgamento da habilitação.
Pregoeiro	11/08/2021 09:50:21	Retomaremos a sessão no dia 11/08/2021 às 11h50min, ocasião em que será confirmado ou não o atendimento da convocação mencionada na mensagem anterior e, se for o caso, divulgado o resultado de julgamento e habilitação, ou ainda, convocação de empresas remanescentes.
Pregoeiro	11/08/2021 09:50:24	Não deixem de acompanhar as sessões. Até lá!
Sistema	11/08/2021 09:54:44	Senhor Pregoeiro, o fornecedor INDUSTRIA E COMERCIO DE BATERIAS JOMAX LTDA, CNPJ/CPF: 02.207.760/0001-08, enviou o anexo para o ítem 1.
Sistema	11/08/2021 10:07:48	Senhor Pregoeiro, o fornecedor BRIMAX COMERCIO E REPRESENTACOES - EIRELI, CNPJ/CPF: 24.384.947/0001-01, enviou o anexo para o ítem 10.
Pregoeiro	11/08/2021 12:05:53	Senhores fornecedores, retomando os trabalhos deste pregão, informo que as empresas INDUSTRIA E COMERCIO DE BATERIAS JOMAX LTDA e BRIMAX COMERCIO E REPRESENTACOES - EIRELI comprovaram atender às exigências editalícias, além disso encaminharam a proposta ajustada conforme solicitado
Pregoeiro	11/08/2021 12:06:20	Sendo que foi encaminhado ao departamento técnico, emissor do TR para emissão de PARECER TÉCNICO quanto ao atendimento dos itens cotados aqueles solicitados em edital
Pregoeiro	11/08/2021 12:06:53	Retomaremos a sessão no dia 13/08/2021 às 10hs, ocasião em que será confirmado ou não o atendimento da convocação mencionada na mensagem anterior e, se for o

		caso, divulgado o resultado de julgamento da proposta/catalogo, ou ainda, convocação de empresas remanescentes.
Pregoeiro	13/08/2021 09:53:16	Prezados, bom dia. Retomamos a sessão, informo que a análise das propostas fora concluída e emitido Parecer técnico, o qual poderá ser consultado na íntegra através do link: <a href="https://www.franciscobeltrao.pr.gov.br/licitacoes/pregao-eletronico-no-121-2021/">https://www.franciscobeltrao.pr.gov.br/licitacoes/pregao-eletronico-no-121-2021/</a>
Pregoeiro	13/08/2021 09:53:19	A equipe técnica aprovou os produtos apresentados, porém, solicitou diligência junto a licitante INDUSTRIA E COMERCIO DE BATERIAS JOMAX LTDA para que apresente documento comprobatória que a bateria atende o quesito de garantia mínima de 18 meses conforme descrito no edital, dos itens 01, 05, 06, 07, 08, 09, 13, 14, 15, e 16.
Pregoeiro	13/08/2021 09:53:41	Desta forma, será solicitado e aberto prazo de 04 (quatro) horas úteis para que a empresa comprove que os itens citados possuem 18 meses de garantia. Será aberto um anexo para que encaminhe a comprovação.
Pregoeiro	13/08/2021 09:54:01	Retomaremos a sessão no dia 16/08/2021 às 10hs, ocasião em que será confirmado ou não o atendimento da convocação mencionada na mensagem anterior e, se for o caso, divulgado o resultado de julgamento da proposta/catalogo, ou ainda, convocação de empresas remanescentes.
Sistema	13/08/2021 09:54:06	Senhor fornecedor INDUSTRIA E COMERCIO DE BATERIAS JOMAX LTDA, CNPJ/CPF: 02.207.760/0001-08, solicito o envio do anexo referente ao item 1.
Sistema	13/08/2021 10:49:10	Senhor Pregoeiro, o fornecedor INDUSTRIA E COMERCIO DE BATERIAS JOMAX LTDA, CNPJ/CPF: 02.207.760/0001-08, enviou o anexo para o item 1.
Pregoeiro	16/08/2021 09:55:39	Prezados, bom dia!!! Informo que a licitante INDUSTRIA E COMERCIO DE BATERIAS JOMAX LTDA cumpriu com a solicitação, sendo apresentado a declaração de garantia das baterias.
Pregoeiro	16/08/2021 09:55:56	Sendo assim, promoverei a aceitação da proposta formulada pela empresa supracitada e, na sequência, sua habilitação no sistema, momento no qual será aberto o prazo de 01 (uma) hora para registro de eventual intenção recursal.
Pregoeiro	16/08/2021 09:55:59	A falta de manifestação imediata e motivada do Licitante quanto à intenção de recorrer, importará na decadência desse direito, ficando a Pregoeira autorizada a adjudicar o objeto a Licitante declarada vencedora.
Pregoeiro	16/08/2021 09:56:03	Desde já, gostaria de agradecer a todos pela participação neste pregão. Até a próxima.
Sistema	16/08/2021 09:56:17	Srs. Fornecedores, está aberto o prazo para registro de intenção de recursos para os itens/grupos na situação de 'aceito e habilitado' ou 'cancelado no julgamento'.
Pregoeiro	16/08/2021 09:56:25	Foi informado o prazo final para registro de intenção de recursos: 16/08/2021 às 11:00:00.

**Eventos do Pregão**

Evento	Data/Hora	Observações
Abertura da sessão pública	11/08/2021 09:00:05	Abertura da sessão pública
Julgamento de propostas	11/08/2021 09:25:36	Início da etapa de julgamento de propostas
Abertura do prazo	16/08/2021 09:56:17	Abertura de prazo para intenção de recurso
Fechamento do prazo	16/08/2021 09:56:25	Fechamento de prazo para registro de intenção de recurso: 16/08/2021 às 11:00:00.

Após encerramento da Sessão Pública, os licitantes melhores classificados foram declarados vencedores dos respectivos itens. Foi divulgado o resultado da Sessão Pública e foi concedido o prazo recursal conforme preconiza o artigo 45, do Decreto 10.024 de 20 de setembro de 2019. Nada mais havendo a declarar, foi encerrada a sessão às 11:27 horas do dia 16 de agosto de 2021, cuja ata foi lavrada e assinada pelo Pregoeiro e Equipe de Apoio.

**NADIA APARECIDA DALL AGNOL**  
Pregoeiro Oficial

**SAMANTHA MARQUES PECOITS**  
Equipe de Apoio

## PREGÃO ELETRÔNICO



PREFEITURA MUNICIPAL DE FRANCISCO BELTRAO

Pregão Eletrônico Nº 00121/2021(SRP)

## RESULTADO POR FORNECEDOR

## 02.207.760/0001-08 - INDUSTRIA E COMERCIO DE BATERIAS JOMAX LTDA

Item	Descrição	Unidade de Fornecimento	Quantidade	Critério de Valor (*)	Valor Unitário	Valor Global
1	<u>Bateria recarregável</u>	Unidade	15	R\$ 232,7300	R\$ 170,0000	R\$ 2.550,0000

Marca: BRMAX

Fabricante: INDUSTRIA E COMERCIO DE BATERIAS JOMAX LTDA

Modelo / Versão: JVPF45D/E

**Descrição Detalhada do Objeto Ofertado:** Bateria automotiva com capacidade nominal de 45 Ah (amperes). Tensão nominal de 12 V (volts). Totalmente selada, livre de manutenção, sem adição de água, com densímetro de diagnóstico sobre a tampa superior (olho mágico), com corrente de arranque a frio (CCA) a -18°C de, no mínimo, 330. Com certificado de conformidade ativo junto ao INMETRO e com certificação de acordo com as normas ABNT. À base de troca. Garantia de, no mínimo, 18 (dezoito) meses a partir da data de entrega. Nova, sem uso anterior.

2	<u>Bateria recarregável</u>	Unidade	20	R\$ 336,4000	R\$ 250,0000	R\$ 5.000,0000
---	-----------------------------	---------	----	--------------	--------------	----------------

Marca: PIONEIRO

Fabricante: PIONEIRO BATERIAS

Modelo / Versão: F48GD

**Descrição Detalhada do Objeto Ofertado:** Bateria automotiva com capacidade nominal de 48 Ah (amperes). Tensão nominal de 12 V (volts). Totalmente selada, livre de manutenção, sem adição de água, com densímetro de diagnóstico sobre a tampa superior (olho mágico), com corrente de arranque a frio (CCA) a -18°C de, no mínimo, 330. Com certificado de conformidade ativo junto ao INMETRO e com certificação de acordo com as normas ABNT. À base de troca. Garantia de, no mínimo, 18 (dezoito) meses a partir da data de entrega. Nova, sem uso anterior.

5	<u>Bateria recarregável</u>	Unidade	15	R\$ 242,7200	R\$ 180,0000	R\$ 2.700,0000
---	-----------------------------	---------	----	--------------	--------------	----------------

Marca: BRMAX

Fabricante: INDUSTRIA E COMERCIO DE BATERIAS JOMAX LTDA

Modelo / Versão: JOPF60D/E

**Descrição Detalhada do Objeto Ofertado:** Bateria automotiva com capacidade nominal de 60 Ah (amperes). Tensão nominal de 12 V (volts). Totalmente selada, livre de manutenção, sem adição de água, com densímetro de diagnóstico sobre a tampa superior (olho mágico), com corrente de arranque a frio (CCA) a -18°C de, no mínimo, 440. Com certificado de conformidade ativo junto ao INMETRO e com certificação de acordo com as normas ABNT. À base de troca. Garantia de, no mínimo, 18 (dezoito) meses a partir da data de entrega. Nova, sem uso anterior.

6	<u>Bateria recarregável</u>	Unidade	15	R\$ 288,8300	R\$ 200,0000	R\$ 3.000,0000
---	-----------------------------	---------	----	--------------	--------------	----------------

Marca: BRMAX

Fabricante: INDUSTRIA E COMERCIO DE BATERIAS JOMAX LTDA

Modelo / Versão: JOPF60D/E

**Descrição Detalhada do Objeto Ofertado:** Bateria automotiva com capacidade nominal de 60 Ah (amperes). Tensão nominal de 12 V (volts). CAIXA ALTA, Totalmente selada, livre de manutenção, sem adição de água, com densímetro de diagnóstico sobre a tampa superior (olho mágico), com corrente de arranque a frio (CCA) a -18°C de, no mínimo, 440. Com certificado de conformidade ativo junto ao INMETRO e com certificação de acordo com as normas ABNT. À base de troca. Garantia de, no mínimo, 18 (dezoito) meses a partir da data de entrega. Nova, sem uso anterior.

7	<u>Bateria recarregável</u>	Unidade	15	R\$ 394,4000	R\$ 320,0000	R\$ 4.800,0000
---	-----------------------------	---------	----	--------------	--------------	----------------

Marca: PIONEIRO

Fabricante: PIONEIRO BATERIAS

Modelo / Versão: F65D

**Descrição Detalhada do Objeto Ofertado:** Bateria automotiva com capacidade nominal de 65 Ah (amperes). Tensão nominal de 12 V (volts). Totalmente selada, livre de manutenção, sem adição de água, com densímetro de diagnóstico sobre a tampa superior (olho mágico), com corrente de arranque a frio (CCA) a -18°C de, no mínimo, 530. Com certificado de conformidade ativo junto ao INMETRO e com certificação de acordo com as normas ABNT. À base de troca. Garantia de, no mínimo, 18 (dezoito) meses a partir da data de entrega. Nova, sem uso anterior.

8	<u>Bateria recarregável</u>	Unidade	5	R\$ 375,2000	R\$ 300,0000	R\$ 1.500,0000
---	-----------------------------	---------	---	--------------	--------------	----------------

Marca: BRMAX

Fabricante: INDUSTRIA E COMERCIO DE BATERIAS JOMAX LTDA

Modelo / Versão: JPPF70D/E

**Descrição Detalhada do Objeto Ofertado:** Bateria automotiva com capacidade nominal de 70 Ah (amperes). Tensão nominal de 12 V (volts). Totalmente selada, livre de manutenção, sem adição de água, com densímetro de diagnóstico sobre a tampa superior (olho mágico), com corrente de arranque a frio (CCA) a -18°C de, no mínimo, 500. Com certificado de conformidade ativo junto ao INMETRO e com certificação de acordo com as normas ABNT. À base de troca. Garantia de, no mínimo, 18 (dezoito) meses a partir da data de entrega. Nova, sem uso anterior.

9	<u>Bateria recarregável</u>	Unidade	5	R\$ 424,9000	R\$ 360,0000	R\$ 1.800,0000
---	-----------------------------	---------	---	--------------	--------------	----------------

Marca: PIONEIRO

Fabricante: PIONEIRO BATERIAS

**Modelo / Versão:** F75D

**Descrição Detalhada do Objeto Ofertado:** Bateria automotiva com capacidade nominal de 75 Ah (amperes). Tensão nominal de 12 V (volts). Totalmente selada, livre de manutenção, sem adição de água, com densímetro de diagnóstico sobre a tampa superior (olho mágico), com corrente de arranque a frio (CCA) a -18°C de, no mínimo, 550. Com certificado de conformidade ativo junto ao INMETRO e com certificação de acordo com as normas ABNT. À base de troca. Garantia de, no mínimo, 18 (dezoito) meses a partir da data de entrega. Nova, sem uso anterior.

13	Bateria	Unidade	40	R\$ 504,4300	R\$ 350,0000	R\$ 14.000,0000
----	---------	---------	----	--------------	--------------	-----------------

recarregável**Marca:** BRMAX**Fabricante:** INDUSTRIA E COMERCIO DE BATERIAS JOMAX LTDA**Modelo / Versão:** JMFP100E/D

**Descrição Detalhada do Objeto Ofertado:** Bateria automotiva com capacidade nominal de 100 Ah (amperes). Tensão nominal de 12 V (volts), com corrente de arranque a frio (CCA) a -18°C de, no mínimo, 750. Com certificado de conformidade ativo junto ao INMETRO e com certificação de acordo com as normas ABNT. À base de troca. Garantia de, no mínimo, 15 (Quinze) meses a partir da data de entrega. Nova, sem uso anterior.

14	Bateria	Unidade	20	R\$ 619,6300	R\$ 450,0000	R\$ 9.000,0000
----	---------	---------	----	--------------	--------------	----------------

recarregável**Marca:** BRMAX**Fabricante:** INDUSTRIA E COMERCIO DE BATERIAS JOMAX LTDA**Modelo / Versão:** JMBP150D/E

**Descrição Detalhada do Objeto Ofertado:** Bateria automotiva com capacidade nominal de 150 Ah (amperes). Tensão nominal de 12 V (volts), com corrente de arranque a frio (CCA) a -18°C de, no mínimo, 900. Com certificado de conformidade ativo junto ao INMETRO e com certificação de acordo com as normas ABNT. À base de troca. Garantia de, no mínimo, 15 (Quinze) meses a partir da data de entrega. Nova, sem uso anterior.

15	Bateria	Unidade	15	R\$ 745,0000	R\$ 590,0000	R\$ 8.850,0000
----	---------	---------	----	--------------	--------------	----------------

recarregável**Marca:** BRMAX**Fabricante:** INDUSTRIA E COMERCIO DE BATERIAS JOMAX LTDA**Modelo / Versão:** JMBP180D/E

**Descrição Detalhada do Objeto Ofertado:** Bateria automotiva com capacidade nominal de 170 Ah (amperes). Tensão nominal de 12 V (volts), com corrente de arranque a frio (CCA) a -18°C de, no mínimo, 950. Com certificado de conformidade ativo junto ao INMETRO e com certificação de acordo com as normas ABNT. À base de troca. Garantia de, no mínimo, 15 (Quinze) meses a partir da data de entrega. Nova, sem uso anterior.

16	Bateria	Unidade	15	R\$ 770,0000	R\$ 590,0000	R\$ 8.850,0000
----	---------	---------	----	--------------	--------------	----------------

recarregável**Marca:** BRMAX**Fabricante:** INDUSTRIA E COMERCIO DE BATERIAS JOMAX LTDA**Modelo / Versão:** JMBP180D/E

**Descrição Detalhada do Objeto Ofertado:** Bateria automotiva com capacidade nominal de 180 Ah (amperes). Tensão nominal de 12 V (volts), com corrente de arranque a frio (CCA) a -18°C de, no mínimo, 950. Com certificado de conformidade ativo junto ao INMETRO e com certificação de acordo com as normas ABNT. À base de troca. Garantia de, no mínimo, 15 (Quinze) meses a partir da data de entrega. Nova, sem uso anterior.

**Total do Fornecedor: R\$ 62.050,0000****24.384.947/0001-01 - BRIMAX COMERCIO E REPRESENTACOES - EIRELI**

Item	Descrição	Unidade de Fornecimento	Quantidade	Critério de Valor (*)	Valor Unitário	Valor Global
10	Bateria	Unidade	10	R\$ 555,5000	R\$ 455,0000	R\$ 4.550,0000

recarregável**Marca:** CRAL TOP LINE**Fabricante:** BATERIAS CRAL LTDA**Modelo / Versão:** CL 95 VDI

**Descrição Detalhada do Objeto Ofertado:** Bateria automotiva com capacidade nominal de 90 Ah (amperes). Tensão nominal de 12 V (volts). Totalmente selada, livre de manutenção, sem adição de água, com densímetro de diagnóstico sobre a tampa superior (olho mágico), com corrente de arranque a frio (CCA) a -18°C de, no mínimo, 650. Com certificado de conformidade ativo junto ao INMETRO e com certificação de acordo com as normas ABNT. À base de troca. Garantia de, no mínimo, 18 (dezoito) meses a partir da data de entrega. Nova, sem uso anterior. PRIMEIRA LINHA PEÇA HOMOLOGADA EM MONTADORAS ISO 9001 REDE DE DISTRIBUIÇÃO E ASSISTENCIA TECNICA ESPECIALIZADA EM TODO TERRITORIO NACIONAL - GARANTIA 18 MESES.

**Total do Fornecedor: R\$ 4.550,0000****Valor Global da Ata: R\$ 66.600,0000**

(\*) É necessário detalhar o item para saber qual o critério de valor que é utilizado: Estimado ou Referência ou Máximo Aceitável.



Imprimir o Relatório

Voltar

**DECLARAÇÕES**

UASG 987565 - PREF.MUN. DE FRANCISCO BELTRAO

Pregão Eletrônico Nº 1212021 por SRP

CNPJ/CPF	Razão Social/Nome	Porte da Empresa
24.384.947/0001-01	BRIMAX COMERCIO E REPRESENTACOES - EIRELI	ME/EPP
<b>Data Declarações:</b> 03/08/2021 14:05 <b>Declaração MEE/EPP:</b> <u>SIM</u> <b>Declaração de Ciência Edital:</b> <u>SIM</u> <b>Declaração Fato Superveniente:</b> <u>SIM</u> <b>Declaração de Menor:</b> <u>SIM</u> <b>Declaração Independente de Proposta:</b> <u>SIM</u> <b>Declaração de Acessibilidade:</b> <u>SIM</u> <b>Declaração de Cota de Aprendizagem:</b> <u>SIM</u> <b>Declaração de Não Utilização de Trabalho Degradante ou Forçado:</b> <u>SIM</u>		
02.207.760/0001-08	INDUSTRIA E COMERCIO DE BATERIAS JOMAX LTDA	ME/EPP
<b>Data Declarações:</b> 10/08/2021 15:22 <b>Declaração MEE/EPP:</b> <u>SIM</u> <b>Declaração de Ciência Edital:</b> <u>SIM</u> <b>Declaração Fato Superveniente:</b> <u>SIM</u> <b>Declaração de Menor:</b> <u>SIM</u> <b>Declaração Independente de Proposta:</b> <u>SIM</u> <b>Declaração de Acessibilidade:</b> <u>SIM</u> <b>Declaração de Cota de Aprendizagem:</b> <u>SIM</u> <b>Declaração de Não Utilização de Trabalho Degradante ou Forçado:</b> <u>SIM</u>		

Imprimir o  
**Relatório**

Fechar





PREFEITURA MUNICIPAL DE FRANCISCO BELTRAO

**Termo de Adjucação do Pregão Eletrônico**

Nº 00121/2021 (SRP)

Às 11:29 horas do dia 16 de agosto de 2021, após analisado o resultado do Pregão nº 00121/2021, referente ao Processo nº 532, o pregoeiro, Sr(a) NADIA APARECIDA DALL AGNOL, ADJUDICA aos licitantes vencedores os respectivos itens, conforme indicado no quadro Resultado da Adjucação.

**\*\*OBS:** Itens com recursos serão adjudicados pela Autoridade competente e constarão no termo de julgamento.

**Resultado da Adjucação****Item: 1****Descrição:** Bateria recarregável

**Descrição Complementar:** Bateria automotiva com capacidade nominal de 45 Ah (amperes). Tensão nominal de 12 V (volts). Totalmente selada, livre de manutenção, sem adição de água, com densímetro de diagnóstico sobre a tampa superior (olho mágico), com corrente de arranque a frio (CCA) a -18°C de, no mínimo, 330. Com certificado de conformidade ativo junto ao INMETRO e com certificação de acordo com as normas ABNT. À base de troca. Garantia de, no mínimo, 18 (dezoito) meses a partir da data de entrega. Nova, sem uso anterior.

**Tratamento Diferenciado:** Tipo I - Participação Exclusiva de ME/EPP/Equiparada**Aplicabilidade Decreto 7174:** Não**Aplicabilidade Margem de Preferência:** Não**Quantidade:** 15**Unidade de fornecimento:** Unidade**Valor Máximo Aceitável:** R\$ 232,7300**Intervalo Mínimo entre Lances:** R\$ 0,01**Situação:** Adjudicado

**Adjudicado para:** INDUSTRIA E COMERCIO DE BATERIAS JOMAX LTDA , pelo melhor lance de R\$ 200,0000 , com valor negociado a R\$ 170,0000 e a quantidade de 15 Unidade .

**Eventos do Item**

Evento	Data	Observações
Adjudicado	16/08/2021 11:29:03	Adjucação em grupo da proposta. Fornecedor: INDUSTRIA E COMERCIO DE BATERIAS JOMAX LTDA, CNPJ/CPF: 02.207.760/0001-08, Melhor lance: R\$ 200,0000, Valor Negociado: R\$ 170,0000

**Item: 2****Descrição:** Bateria recarregável

**Descrição Complementar:** Bateria automotiva com capacidade nominal de 48 Ah (amperes). Tensão nominal de 12 V (volts). Totalmente selada, livre de manutenção, sem adição de água, com densímetro de diagnóstico sobre a tampa superior (olho mágico), com corrente de arranque a frio (CCA) a -18°C de, no mínimo, 330. Com certificado de conformidade ativo junto ao INMETRO e com certificação de acordo com as normas ABNT. À base de troca. Garantia de, no mínimo, 18 (dezoito) meses a partir da data de entrega. Nova, sem uso anterior.

**Tratamento Diferenciado:** Tipo I - Participação Exclusiva de ME/EPP/Equiparada**Aplicabilidade Decreto 7174:** Não**Aplicabilidade Margem de Preferência:** Não**Quantidade:** 20**Unidade de fornecimento:** Unidade**Valor Máximo Aceitável:** R\$ 336,4000**Intervalo Mínimo entre Lances:** R\$ 0,01**Situação:** Adjudicado

**Adjudicado para:** INDUSTRIA E COMERCIO DE BATERIAS JOMAX LTDA , pelo melhor lance de R\$ 300,0000 , com valor negociado a R\$ 250,0000 e a quantidade de 20 Unidade .

**Eventos do Item**

Evento	Data	Observações
Adjudicado	16/08/2021 11:29:03	Adjucação em grupo da proposta. Fornecedor: INDUSTRIA E COMERCIO DE BATERIAS JOMAX LTDA, CNPJ/CPF: 02.207.760/0001-08, Melhor lance: R\$ 300,0000, Valor Negociado: R\$ 250,0000

**Item: 3****Descrição:** Bateria recarregável**Descrição Complementar:** Bateria automotiva com capacidade nominal de 50 Ah (amperes). Tensão nominal de 12 V (volts). CAIXA ALTA, Totalmente selada, livre de manutenção, sem adição de água, com densímetro de diagnóstico sobre a tampa superior (olho mágico), com corrente de arranque a frio (CCA) a -18°C de, no mínimo, 360. Com certificado de conformidade ativo junto ao INMETRO e com certificação de acordo com as normas ABNT. À base de troca. Garantia de, no mínimo, 18 (dezoito) meses a partir da data de entrega. Nova, sem uso anterior.**Tratamento Diferenciado:** Tipo I - Participação Exclusiva de ME/EPP/Equiparada**Aplicabilidade Decreto 7174:** Não**Aplicabilidade Margem de Preferência:** Não**Quantidade:** 30**Unidade de fornecimento:** Unidade**Valor Máximo Aceitável:** R\$ 215,9700**Intervalo Mínimo entre Lances:** R\$ 0,01**Situação:** Cancelado por inexistência de proposta**Item: 4****Descrição:** Bateria recarregável**Descrição Complementar:** Bateria automotiva com capacidade nominal de 52 Ah (amperes). Tensão nominal de 12 V (volts). Totalmente selada, livre de manutenção, sem adição de água, com densímetro de diagnóstico sobre a tampa superior (olho mágico), com corrente de arranque a frio (CCA) a -18°C de, no mínimo, 450. Com certificado de conformidade ativo junto ao INMETRO e com certificação de acordo com as normas ABNT. À base de troca. Garantia de, no mínimo, 18 (dezoito) meses a partir da data de entrega. Nova, sem uso anterior.**Tratamento Diferenciado:** Tipo I - Participação Exclusiva de ME/EPP/Equiparada**Aplicabilidade Decreto 7174:** Não**Aplicabilidade Margem de Preferência:** Não**Quantidade:** 15**Unidade de fornecimento:** Unidade**Valor Máximo Aceitável:** R\$ 336,9000**Intervalo Mínimo entre Lances:** R\$ 0,01**Situação:** Cancelado por inexistência de proposta**Item: 5****Descrição:** Bateria recarregável**Descrição Complementar:** Bateria automotiva com capacidade nominal de 60 Ah (amperes). Tensão nominal de 12 V (volts). Totalmente selada, livre de manutenção, sem adição de água, com densímetro de diagnóstico sobre a tampa superior (olho mágico), com corrente de arranque a frio (CCA) a -18°C de, no mínimo, 440. Com certificado de conformidade ativo junto ao INMETRO e com certificação de acordo com as normas ABNT. À base de troca. Garantia de, no mínimo, 18 (dezoito) meses a partir da data de entrega. Nova, sem uso anterior.**Tratamento Diferenciado:** Tipo I - Participação Exclusiva de ME/EPP/Equiparada**Aplicabilidade Decreto 7174:** Não**Aplicabilidade Margem de Preferência:** Não**Quantidade:** 15**Unidade de fornecimento:** Unidade**Valor Máximo Aceitável:** R\$ 242,7200**Intervalo Mínimo entre Lances:** R\$ 0,01**Situação:** Adjudicado**Adjudicado para:** INDUSTRIA E COMERCIO DE BATERIAS JOMAX LTDA , pelo melhor lance de R\$ 220,0000 , com valor negociado a R\$ 180,0000 e a quantidade de 15 Unidade .**Eventos do Item**

Evento	Data	Observações
Adjudicado	16/08/2021 11:29:03	Adjudicação em grupo da proposta. Fornecedor: INDUSTRIA E COMERCIO DE BATERIAS JOMAX LTDA, CNPJ/CPF: 02.207.760/0001-08, Melhor lance: R\$ 220,0000, Valor Negociado: R\$ 180,0000

**Item: 6****Descrição:** Bateria recarregável**Descrição Complementar:** Bateria automotiva com capacidade nominal de 60 Ah (amperes). Tensão nominal de 12 V (volts). CAIXA ALTA, Totalmente selada, livre de manutenção, sem adição de água, com densímetro de diagnóstico sobre a tampa superior (olho mágico), com corrente de arranque a frio (CCA) a -18°C de, no mínimo, 440. Com certificado de conformidade ativo junto ao INMETRO e com certificação de acordo com as normas ABNT. À base de troca. Garantia de, no mínimo, 18 (dezoito) meses a partir da data de entrega. Nova, sem uso anterior.**Tratamento Diferenciado:** Tipo I - Participação Exclusiva de ME/EPP/Equiparada**Aplicabilidade Decreto 7174:** Não**Aplicabilidade Margem de Preferência:** Não**Quantidade:** 15**Unidade de fornecimento:** Unidade**Valor Máximo Aceitável:** R\$ 288,8300**Intervalo Mínimo entre Lances:** R\$ 0,01**Situação:** Adjudicado**Adjudicado para:** INDUSTRIA E COMERCIO DE BATERIAS JOMAX LTDA , pelo melhor lance de R\$ 250,0000 , com valor negociado a R\$ 200,0000 e a quantidade de 15 Unidade .**Eventos do Item**

Evento	Data	Observações
--------	------	-------------

Adjudicado 16/08/2021 11:29:03 Adjudicação em grupo da proposta. Fornecedor: INDUSTRIA E COMERCIO DE BATERIAS JOMAX LTDA, CNPJ/CPF: 02.207.760/0001-08, Melhor lance: R\$ 250,0000, Valor Negociado: R\$ 200,0000

**Item: 7****Descrição:** Bateria recarregável

**Descrição Complementar:** Bateria automotiva com capacidade nominal de 65 Ah (amperes). Tensão nominal de 12 V (volts). Totalmente selada, livre de manutenção, sem adição de água, com densímetro de diagnóstico sobre a tampa superior (olho mágico), com corrente de arranque a frio (CCA) a -18°C de, no mínimo, 530. Com certificado de conformidade ativo junto ao INMETRO e com certificação de acordo com as normas ABNT. À base de troca. Garantia de, no mínimo, 18 (dezoito) meses a partir da data de entrega. Nova, sem uso anterior.

**Tratamento Diferenciado:** Tipo I - Participação Exclusiva de ME/EPP/Equiparada**Aplicabilidade Decreto 7174:** Não**Aplicabilidade Margem de Preferência:** Não**Quantidade:** 15**Unidade de fornecimento:** Unidade**Valor Máximo Aceitável:** R\$ 394,4000**Intervalo Mínimo entre Lances:** R\$ 0,01**Situação:** Adjudicado

**Adjudicado para:** INDUSTRIA E COMERCIO DE BATERIAS JOMAX LTDA , pelo melhor lance de R\$ 350,0000 , com valor negociado a R\$ 320,0000 e a quantidade de 15 Unidade .

**Eventos do Item**

Evento	Data	Observações
Adjudicado	16/08/2021 11:29:03	Adjudicação em grupo da proposta. Fornecedor: INDUSTRIA E COMERCIO DE BATERIAS JOMAX LTDA, CNPJ/CPF: 02.207.760/0001-08, Melhor lance: R\$ 350,0000, Valor Negociado: R\$ 320,0000

**Item: 8****Descrição:** Bateria recarregável

**Descrição Complementar:** Bateria automotiva com capacidade nominal de 70 Ah (amperes). Tensão nominal de 12 V (volts). Totalmente selada, livre de manutenção, sem adição de água, com densímetro de diagnóstico sobre a tampa superior (olho mágico), com corrente de arranque a frio (CCA) a -18°C de, no mínimo, 500. Com certificado de conformidade ativo junto ao INMETRO e com certificação de acordo com as normas ABNT. À base de troca. Garantia de, no mínimo, 18 (dezoito) meses a partir da data de entrega. Nova, sem uso anterior.

**Tratamento Diferenciado:** Tipo I - Participação Exclusiva de ME/EPP/Equiparada**Aplicabilidade Decreto 7174:** Não**Aplicabilidade Margem de Preferência:** Não**Quantidade:** 5**Unidade de fornecimento:** Unidade**Valor Máximo Aceitável:** R\$ 375,2000**Intervalo Mínimo entre Lances:** R\$ 0,01**Situação:** Adjudicado

**Adjudicado para:** INDUSTRIA E COMERCIO DE BATERIAS JOMAX LTDA , pelo melhor lance de R\$ 350,0000 , com valor negociado a R\$ 300,0000 e a quantidade de 5 Unidade .

**Eventos do Item**

Evento	Data	Observações
Adjudicado	16/08/2021 11:29:03	Adjudicação em grupo da proposta. Fornecedor: INDUSTRIA E COMERCIO DE BATERIAS JOMAX LTDA, CNPJ/CPF: 02.207.760/0001-08, Melhor lance: R\$ 350,0000, Valor Negociado: R\$ 300,0000

**Item: 9****Descrição:** Bateria recarregável

**Descrição Complementar:** Bateria automotiva com capacidade nominal de 75 Ah (amperes). Tensão nominal de 12 V (volts). Totalmente selada, livre de manutenção, sem adição de água, com densímetro de diagnóstico sobre a tampa superior (olho mágico), com corrente de arranque a frio (CCA) a -18°C de, no mínimo, 550. Com certificado de conformidade ativo junto ao INMETRO e com certificação de acordo com as normas ABNT. À base de troca. Garantia de, no mínimo, 18 (dezoito) meses a partir da data de entrega. Nova, sem uso anterior.

**Tratamento Diferenciado:** Tipo I - Participação Exclusiva de ME/EPP/Equiparada**Aplicabilidade Decreto 7174:** Não**Aplicabilidade Margem de Preferência:** Não**Quantidade:** 5**Unidade de fornecimento:** Unidade**Valor Máximo Aceitável:** R\$ 424,9000**Intervalo Mínimo entre Lances:** R\$ 0,01**Situação:** Adjudicado

**Adjudicado para:** INDUSTRIA E COMERCIO DE BATERIAS JOMAX LTDA , pelo melhor lance de R\$ 390,0000 , com valor negociado a R\$ 360,0000 e a quantidade de 5 Unidade .

**Eventos do Item**

Evento	Data	Observações
--------	------	-------------

Adjudicado 16/08/2021 11:29:03 Adjudicação em grupo da proposta. Fornecedor: INDUSTRIA E COMERCIO DE BATERIAS JOMAX LTDA, CNPJ/CPF: 02.207.760/0001-08, Melhor lance: R\$ 390,0000, Valor Negociado: R\$ 360,0000

**Item: 10****Descrição:** Bateria recarregável

**Descrição Complementar:** Bateria automotiva com capacidade nominal de 90 Ah (amperes). Tensão nominal de 12 V (volts). Totalmente selada, livre de manutenção, sem adição de água, com densímetro de diagnóstico sobre a tampa superior (olho mágico), com corrente de arranque a frio (CCA) a -18°C de, no mínimo, 650. Com certificado de conformidade ativo junto ao INMETRO e com certificação de acordo com as normas ABNT. À base de troca. Garantia de, no mínimo, 18 (dezoito) meses a partir da data de entrega. Nova, sem uso anterior.

**Tratamento Diferenciado:** Tipo I - Participação Exclusiva de ME/EPP/Equiparada**Aplicabilidade Decreto 7174:** Não**Aplicabilidade Margem de Preferência:** Não**Quantidade:** 10**Unidade de fornecimento:** Unidade**Valor Máximo Aceitável:** R\$ 555,5000**Intervalo Mínimo entre Lances:** R\$ 0,01**Situação:** Adjudicado

**Adjudicado para:** BRIMAX COMERCIO E REPRESENTACOES - EIRELI , pelo melhor lance de R\$ 455,0000 e a quantidade de 10 Unidade .

**Eventos do Item**

Evento	Data	Observações
Adjudicado	16/08/2021 11:29:03	Adjudicação em grupo da proposta. Fornecedor: BRIMAX COMERCIO E REPRESENTACOES - EIRELI, CNPJ/CPF: 24.384.947/0001-01, Melhor lance: R\$ 455,0000

**Item: 11****Descrição:** Bateria recarregável

**Descrição Complementar:** Bateria automotiva com capacidade nominal de 90 Ah (amperes). Tensão nominal de 12 V (volts). CAIXA ALTA, Totalmente selada, livre de manutenção, sem adição de água, com densímetro de diagnóstico sobre a tampa superior (olho mágico), com corrente de arranque a frio (CCA) a - 18°C de, no mínimo, 650. Com certificado de conformidade ativo junto ao INMETRO e com certificação de acordo com as normas ABNT. À base de troca. Garantia de, no mínimo, 18 (dezoito) meses a partir da data de entrega. Nova, sem uso anterior.

**Tratamento Diferenciado:** Tipo I - Participação Exclusiva de ME/EPP/Equiparada**Aplicabilidade Decreto 7174:** Não**Aplicabilidade Margem de Preferência:** Não**Quantidade:** 10**Unidade de fornecimento:** Unidade**Valor Máximo Aceitável:** R\$ 422,5000**Intervalo Mínimo entre Lances:** R\$ 0,01**Situação:** Cancelado por inexistência de proposta**Item: 12****Descrição:** Bateria recarregável

**Descrição Complementar:** Bateria automotiva com capacidade nominal de 95 Ah (amperes). Tensão nominal de 12 V (volts). Totalmente selada, livre de manutenção, sem adição de água, com densímetro de diagnóstico sobre a tampa superior (olho mágico), com corrente de arranque a frio (CCA) a -18°C de, no mínimo, 750. Com certificado de conformidade ativo junto ao INMETRO e com certificação de acordo com as normas ABNT. À base de troca. Garantia de, no mínimo, 18 (dezoito) meses a partir da data de entrega. Nova, sem uso anterior. PARA VEICULOS (AMBULANCIA, SPRINTER, DUCATO E ETC.)

**Tratamento Diferenciado:** Tipo I - Participação Exclusiva de ME/EPP/Equiparada**Aplicabilidade Decreto 7174:** Não**Aplicabilidade Margem de Preferência:** Não**Quantidade:** 15**Unidade de fornecimento:** Unidade**Valor Máximo Aceitável:** R\$ 480,2000**Intervalo Mínimo entre Lances:** R\$ 0,01**Situação:** Cancelado por inexistência de proposta**Item: 13****Descrição:** Bateria recarregável

**Descrição Complementar:** Bateria automotiva com capacidade nominal de 100 Ah (amperes). Tensão nominal de 12 V (volts), com corrente de arranque a frio (CCA) a -18°C de, no mínimo, 750. Com certificado de conformidade ativo junto ao INMETRO e com certificação de acordo com as normas ABNT. À base de troca. Garantia de, no mínimo, 15 (Quinze) meses a partir da data de entrega. Nova, sem uso anterior.

**Tratamento Diferenciado:** Tipo I - Participação Exclusiva de ME/EPP/Equiparada**Aplicabilidade Decreto 7174:** Não**Aplicabilidade Margem de Preferência:** Não**Quantidade:** 40**Unidade de fornecimento:** Unidade**Valor Máximo Aceitável:** R\$ 504,4300**Intervalo Mínimo entre Lances:** R\$ 0,01**Situação:** Adjudicado

**Adjudicado para:** INDUSTRIA E COMERCIO DE BATERIAS JOMAX LTDA , pelo melhor lance de R\$ 400,0000 , com valor negociado a R\$ 350,0000 e a quantidade de 40 Unidade .

**Eventos do Item**

Evento	Data	Observações
Adjudicado	16/08/2021 11:29:04	Adjudicação em grupo da proposta. Fornecedor: INDUSTRIA E COMERCIO DE BATERIAS JOMAX LTDA, CNPJ/CPF: 02.207.760/0001-08, Melhor lance: R\$ 400,0000, Valor Negociado: R\$ 350,0000

**Item: 14****Descrição:** Bateria recarregável**Descrição Complementar:** Bateria automotiva com capacidade nominal de 150 Ah (amperes). Tensão nominal de 12 V (volts), com corrente de arranque a frio (CCA) a -18°C de, no mínimo, 900. Com certificado de conformidade ativo junto ao INMETRO e com certificação de acordo com as normas ABNT. À base de troca. Garantia de, no mínimo, 15 (Quinze) meses a partir da data de entrega. Nova, sem uso anterior.**Tratamento Diferenciado:** Tipo I - Participação Exclusiva de ME/EPP/Equiparada**Aplicabilidade Decreto 7174:** Não**Aplicabilidade Margem de Preferência:** Não**Quantidade:** 20**Unidade de fornecimento:** Unidade**Valor Máximo Aceitável:** R\$ 619,6300**Intervalo Mínimo entre Lances:** R\$ 0,01**Situação:** Adjudicado**Adjudicado para:** INDUSTRIA E COMERCIO DE BATERIAS JOMAX LTDA , pelo melhor lance de R\$ 500,0000 , com valor negociado a R\$ 450,0000 e a quantidade de 20 Unidade .**Eventos do Item**

Evento	Data	Observações
Adjudicado	16/08/2021 11:29:04	Adjudicação em grupo da proposta. Fornecedor: INDUSTRIA E COMERCIO DE BATERIAS JOMAX LTDA, CNPJ/CPF: 02.207.760/0001-08, Melhor lance: R\$ 500,0000, Valor Negociado: R\$ 450,0000

**Item: 15****Descrição:** Bateria recarregável**Descrição Complementar:** Bateria automotiva com capacidade nominal de 170 Ah (amperes). Tensão nominal de 12 V (volts), com corrente de arranque a frio (CCA) a -18°C de, no mínimo, 950. Com certificado de conformidade ativo junto ao INMETRO e com certificação de acordo com as normas ABNT. À base de troca. Garantia de, no mínimo, 15 (Quinze) meses a partir da data de entrega. Nova, sem uso anterior.**Tratamento Diferenciado:** Tipo I - Participação Exclusiva de ME/EPP/Equiparada**Aplicabilidade Decreto 7174:** Não**Aplicabilidade Margem de Preferência:** Não**Quantidade:** 15**Unidade de fornecimento:** Unidade**Valor Máximo Aceitável:** R\$ 745,0000**Intervalo Mínimo entre Lances:** R\$ 0,01**Situação:** Adjudicado**Adjudicado para:** INDUSTRIA E COMERCIO DE BATERIAS JOMAX LTDA , pelo melhor lance de R\$ 650,0000 , com valor negociado a R\$ 590,0000 e a quantidade de 15 Unidade .**Eventos do Item**

Evento	Data	Observações
Adjudicado	16/08/2021 11:29:04	Adjudicação em grupo da proposta. Fornecedor: INDUSTRIA E COMERCIO DE BATERIAS JOMAX LTDA, CNPJ/CPF: 02.207.760/0001-08, Melhor lance: R\$ 650,0000, Valor Negociado: R\$ 590,0000

**Item: 16****Descrição:** Bateria recarregável**Descrição Complementar:** Bateria automotiva com capacidade nominal de 180 Ah (amperes). Tensão nominal de 12 V (volts), com corrente de arranque a frio (CCA) a -18°C de, no mínimo, 950. Com certificado de conformidade ativo junto ao INMETRO e com certificação de acordo com as normas ABNT. À base de troca. Garantia de, no mínimo, 15 (Quinze) meses a partir da data de entrega. Nova, sem uso anterior.**Tratamento Diferenciado:** Tipo I - Participação Exclusiva de ME/EPP/Equiparada**Aplicabilidade Decreto 7174:** Não**Aplicabilidade Margem de Preferência:** Não**Quantidade:** 15**Unidade de fornecimento:** Unidade**Valor Máximo Aceitável:** R\$ 770,0000**Intervalo Mínimo entre Lances:** R\$ 0,01**Situação:** Adjudicado**Adjudicado para:** INDUSTRIA E COMERCIO DE BATERIAS JOMAX LTDA , pelo melhor lance de R\$ 650,0000 , com valor negociado a R\$ 590,0000 e a quantidade de 15 Unidade .**Eventos do Item**

<b>Evento</b>	<b>Data</b>	<b>Observações</b>
Adjudicado	16/08/2021 11:29:04	Adjudicação em grupo da proposta. Fornecedor: INDUSTRIA E COMERCIO DE BATERIAS JOMAX LTDA, CNPJ/CPF: 02.207.760/0001-08, Melhor lance: R\$ 650,0000, Valor Negociado: R\$ 590,0000

**Fim do documento**



**MUNICÍPIO DE FRANCISCO BELTRÃO**  
*Estado do Paraná*

**PUBLICAÇÃO DE RESULTADO DE LICITAÇÃO**

A Pregoeira designada através da Portaria nº 146/2021 de 17 de março de 2021, com base na Lei Federal 8.666/93 e legislação complementar, torna público o resultado da Licitação:

**MODALIDADE: PREGÃO ELETRÔNICO Nº 121/2021** – Processo nº 532/2021.

**OBJETO: REGISTRO DE PREÇOS** para futura e eventual aquisição de baterias à base de troca, novas, sem uso anterior, para a frota de veículos da Municipalidade.

**CRITÉRIO DE JULGAMENTO DAS PROPOSTAS:** menor preço POR ITEM UNITÁRIO.

**FUNDAMENTAÇÃO LEGAL:** Lei Federal nº 8.666/93 e suas alterações, Lei Federal nº 10.520 de 17 de julho de 2002; Decreto Federal nº 10.024 de 20 de setembro de 2019; decreto Municipal nº 251 de 20 de maio de 2020; Lei Complementar nº 123/2006 e suas alterações e legislação complementar.

<b>EMPRESAS VENCEDORAS – MENOR PREÇO</b> por item
<b>1 – INDUSTRIA E COMERCIO DE BATERIAS JOMAX LTDA. CNPJ nº 02.207.760/0001-08.</b> Itens: 01 R\$ 170,00; 02 R\$ 250,00; 05 R\$ 180,00; 06 R\$ 200,00; 07 R\$ 320,00; 08 R\$ 300,00; 09 R\$ 360,00; 13 R\$ 350,00; 14 R\$ 450,00; 15 R\$ 590,00 e 16 R\$ 590,00.
<b>2 – BRIMAX COMERCIO E REPRESENTACOES - EIRELI. CNPJ nº 24.384.947/0001-01.</b> Item 10 R\$ 455,00.
<b>Itens desertos: 03, 04, 11 e 12.</b>
<b>VALOR TOTAL DA LICITAÇÃO R\$ 66.600,00 (sessenta e seis mil e seiscentos reais)</b>

Francisco Beltrão, 16 de agosto de 2021.

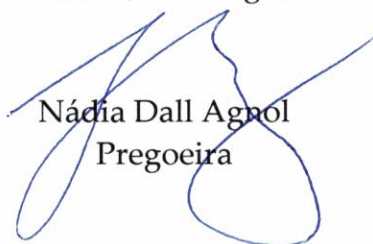
  
Nádia Dall Agnol  
Pregoeira

Local: na sala de licitações da Municipalidade, localizada na Rua Octaviano Teixeira dos Santos nº 1000;  
Empresa interessada:

Nº ORDEM	NOME
01	JAQUELINE SALMORIA - CNPJ Nº 28.147.255/0001-09

Francisco Beltrão, 16 de agosto de 2021.

**PRISCILA ALVES DE LUCA**

Presidente da Comissão Especial Para Credenciamento

**Publicado por:**

Daniela Raitz

**Código Identificador:**F0B7185B

**DEPARTAMENTO DE LICITAÇÕES E CONTRATOS**  
**PUBLICAÇÃO DE RESULTADO**

**PUBLICAÇÃO DE RESULTADO**

O presidente da Comissão de Licitação, nomeado através da Portaria nº 215/2021, de 15 de maio de 2021, com base na Lei Federal 8.666/93 e legislação complementar, torna público resultado do Processo de inexigibilidade de Licitação.

**MODALIDADE: PROCESSO DE DISPENSA Nº 80/2021**

**OBJETO:** Contratação de empresa para prestação de serviços de substituição de vidros laminados danificados em atendimento à Secretaria Municipal de Viação e Obras, incluindo o fornecimento de material e mão de obra.

**EMPRESA CONTRATADA:** ALISSON ANDREI MACIOLE & CIA LTDA – ME (VIDROBEL)

**CNPJ Nº:** 11.156.008/0001-68

**VALOR TOTAL:** R\$ 6.382,83 (seis mil, trezentos e oitenta e dois reais e oitenta e três centavos).

Francisco Beltrão, 16 de agosto de 2021.

**ALEX BRUNO CHIES**

Presidente da Comissão de Licitação

**DANIELA RAITZ**

Membro da Comissão de Licitação

**Publicado por:**

Daniela Raitz

**Código Identificador:**7F9B5EA1

**DEPARTAMENTO DE LICITAÇÕES E CONTRATOS**  
**EXTRATO DE CONTRATO**

O Secretário Municipal da Administração da Prefeitura Municipal de Francisco Beltrão, Estado do Paraná, com base na Lei Federal 8.666/93 e legislação complementar, torna público extrato de Contrato:

**PARTES:** Município de Francisco Beltrão - PR e a empresa **BELTROX OXIGENIO LTDA.**

**ESPÉCIE:** Contrato nº 660/2021 - Processo dispensa nº 79/2021.

**OBJETO:** Aquisição de Oxigênio gasoso medicinal de 7 e 10m³ para distribuição a pacientes usuários do Sistema Único de Saúde – SUS, em oxigenoterapia domiciliar.

**PRAZO:** 90 (noventa) dias.

**VALOR TOTAL:** R\$ 90.000,00 (noventa mil reais).

**FORMA DE PAGAMENTO:** Em até 30 (trinta) dias após a apresentação da nota fiscal.

**RECURSOS ORÇAMENTÁRIOS:**

DOTAÇÕES					
Conta da despesa	Funcional programática	Fonte de recurso	Natureza da despesa	Grupo fonte	Ja
5720	08.006.10.301.1001.2059	494	3.3.90.30.04.00	Do Exercício	
6180	08.006.10.302.1001.2064	494	3.3.90.30.04.00	Do Exercício	

Francisco Beltrão, 16 de agosto de 2021.

**ANTONIO CARLOS BONETTI**

Secretário Municipal da Administração

**Publicado por:**

Daniela Raitz

**Código Identificador:**4DBFDD25

**DEPARTAMENTO DE LICITAÇÕES E CONTRATOS**

**PUBLICAÇÃO DE RESULTADO DE LICITAÇÃO**

A Pregoeira designada através da Portaria nº 146/2021 de 17 de março de 2021, com base na Lei Federal 8.666/93 e legislação complementar, torna público o resultado da Licitação:

**MODALIDADE:** PREGÃO ELETRÔNICO Nº 121/2021 – Processo nº 532/2021.

**OBJETO:** REGISTRO DE PREÇOS para futura e eventual aquisição de baterias à base de troca, novas, sem uso anterior, para a frota de veículos da Municipalidade.

**CRITÉRIO DE JULGAMENTO DAS PROPOSTAS:** menor preço POR ITEM UNITÁRIO.

**FUNDAMENTAÇÃO LEGAL:** Lei Federal nº 8.666/93 e suas alterações, Lei Federal nº 10.520 de 17 de julho de 2002; Decreto Federal nº 10.024 de 20 de setembro de 2019; decreto Municipal nº 251 de 20 de maio de 2020; Lei Complementar nº 123/2006 e suas alterações e legislação complementar.

**EMPRESAS VENCEDORAS – MENOR PREÇO por item**

**1 – INDUSTRIA E COMERCIO DE BATERIAS JOMAX LTDA.**  
**CNPJ nº 02.207.760/0001-08.** Itens: 01 R\$ 170,00; 02 R\$ 250,00; 05 R\$ 180,00; 06 R\$ 200,00; 07 R\$ 320,00; 08 R\$ 300,00; 09 R\$ 360,00; 13 R\$ 350,00; 14 R\$ 450,00; 15 R\$ 590,00 e 16 R\$ 590,00.

**2 – BRIMAX COMERCIO E REPRESENTACOES - EIRELI.**  
**CNPJ nº 24.384.947/0001-01.** Item 10 R\$ 455,00.

**Itens desertos: 03, 04, 11 e 12.**

**VALOR TOTAL DA LICITAÇÃO R\$ 66.600,00 (sessenta e seis mil e seiscentos reais)**

Francisco Beltrão, 16 de agosto de 2021.

**NÁDIA DALL AGNOL**

Pregoeira

**Publicado por:**

Daniela Raitz

**Código Identificador:**1BAEF1A5

**DEPARTAMENTO DE LICITAÇÕES E CONTRATOS**  
**TERMO DE HOMOLOGAÇÃO**

**TERMO DE HOMOLOGAÇÃO**

A Pregoeira designada através da Portaria nº 146/2021 de 17 de março de 2021, com base na Lei Federal 8.666/93 e legislação complementar, torna público o resultado da Licitação:

**MODALIDADE:** PREGÃO ELETRÔNICO Nº 120/2021 – Processo nº 530/2021.

**OBJETO:** REGISTRO DE PREÇOS para futura e eventual aquisição de mudas de flores e plantas, flores de pote e insumos para manutenção do viveiro municipal, áreas públicas e parques ambientais da Municipalidade

**CRITÉRIO DE JULGAMENTO DAS PROPOSTAS:** MAIOR PERCENTUAL DE DESCONTO POR GRUPO DE ITENS

**FUNDAMENTAÇÃO LEGAL:** Lei Federal nº 8.666/93 e suas alterações, Lei Federal nº 10.520 de 17 de julho de 2002; Decreto Federal nº 10.024 de 20 de setembro de 2019; decreto Municipal nº 251 de 20 de maio de 2020; Lei Complementar nº 123/2006 e suas alterações e legislação complementar.

**EMPRESA VENCEDORA – Desconto e menor por item**





**MUNICÍPIO DE FRANCISCO BELTRÃO**  
*Estado do Paraná*

000256

**RELATÓRIO FINAL**

**Pregão Eletrônico n.º 121/2021**

**Processo licitatório n.º 532/2021**

**Assunto: REGISTRO DE PREÇOS para futura e eventual aquisição de baterias à base de troca, novas, sem uso anterior, para a frota de veículos da Municipalidade**

Trata-se de procedimento licitatório com vistas à contratação de empresa para REGISTRO DE PREÇOS para futura e eventual aquisição de baterias à base de troca, novas, sem uso anterior, para a frota de veículos da Municipalidade, quantidades e exigências estabelecidas neste instrumento.

A despesa total estimada foi de R\$ 111.919,10 (cento e onze mil novecentos e dezenove reais e dez centavos).

A modalidade escolhida foi o Pregão, na sua forma eletrônica, uma vez que o objeto se destina à contratação de objeto comum.

Após a elaboração da minuta de edital, registro da dotação orçamentária e financeira da despesa, autorização do gestor responsável e a adequação à análise feita pela procuradoria jurídica, publicou-se no Diário Oficial do Município – AMP o aviso de abertura do Pregão Eletrônico n.º 109/2021.

Cabe destacar que a este processo aplicou-se nos itens/grupos exclusivos para microempresa e empresa de pequeno e nos itens/grupos com cotas reservadas para microempresa e empresa de pequeno, o disposto no Art. 9º, § 2º, do Decreto Municipal n.º 217 de 18 de maio de 2021, que estabelece prioridade de contratação para empresas sediadas local e regionalmente .

No dia e horário previamente designados para realização da sessão pública, após o exame preliminar das propostas cadastradas no sistema, a pregoeira deu início à fase de lances, que se processou no modo de disputa aberto.

Encerrada a etapa competitiva, foram analisadas as propostas, realizado a negociação de preços e após solicitação de proposta ajustada, foram solicitadas as fichas técnicas (catálogo ou folder em português) de acordo com o item 12.1 do edital.



**MUNICÍPIO DE FRANCISCO BELTRÃO**  
*Estado do Paraná*

Posteriormente foram analisados os documentos de habilitação das empresas participantes, de acordo com a ordem classificatória, até a efetiva aceitação das propostas conforme edital.

Ao final da análise dos catálogos e solicitação de Diligência pela Secretaria Municipal de Administração, a qual foi atendida pela licitante INDUSTRIA E COMERCIO DE BATERIAS JOMAX LTDA e também a análise dos documentos de habilitação, foi promovida aceitação dos itens pela pregoeira, sendo que as empresas declaradas vencedoras dos respectivos itens foram as seguintes:

**1 - INDUSTRIA E COMERCIO DE BATERIAS JOMAX LTDA. CNPJ nº 02.207.760/0001-08.** Itens: 01 R\$ 170,00; 02 R\$ 250,00; 05 R\$ 180,00; 06 R\$ 200,00; 07 R\$ 320,00; 08 R\$ 300,00; 09 R\$ 360,00; 13 R\$ 350,00; 14 R\$ 450,00; 15 R\$ 590,00 e 16 R\$ 590,00.

**2 - BRIMAX COMERCIO E REPRESENTACOES - EIRELI. CNPJ nº 24.384.947/0001-01.** Item 10 R\$ 455,00.

Dessa forma, após a habilitação das mencionadas empresas no sistema utilizado para processamento do pregão eletrônico, disponibilizou-se prazo para registro de intenções de recurso, não havendo manifestação alguma neste sentido. Em seguida, o objeto foi adjudicado à referida licitante.

Sendo que os itens 03, 04, 11 e 12 restaram DESERTOS, ou seja, sem proposta válida cadastrada.

Cumprir informar que o Pregão gerou uma economia de 40,49% em relação ao valor inicialmente estimado para a contratação.

Diante do exposto, proponho o encaminhamento dos autos à autoridade competente, com proposta de homologação do certame.

À consideração superior.

Nádia Dall Agnol  
Pregoeira

Samantha Pecóits  
Membro da equipe de apoio