



PREGÃO ELETRÔNICO Nº 111/2021

SESSÃO PÚBLICA

FASE EXTERNA HABILITAÇÃO



MUNICÍPIO DE FRANCISCO BELTRÃO
Estado do Paraná

PREGÃO ELETRÔNICO Nº 111/2021

SOLICITAÇÃO DE DESCLASSIFICAÇÃO

MAX CESTAS.COM LTDA

Assunto: **Fwd: DESISTENCIA DE AMOSTRA**
De: MAX CESTAS MAX CESTAS <maxcestass@gmail.com>
Para: <nadia@franciscobeltrao.com.br>
Data: 18/08/2021 14:14

----- Forwarded message -----

De: **MAX CESTAS MAX CESTAS** <maxcestass@gmail.com>
Date: quarta, 18/08/2021 à(s) 13:56
Subject: DESISTENCIA DE AMOSTRA
To: <nadia@franciscobeltrao.pr.gov.br>

Boa tarde Nadia,
Conforme contato telefonico, informamos que nao foi enviado a amostra solicitada.
Peço desculpas pelo ocorrido.
Estamos a disposição,
Att,
Jose Erondy

--

— M —
MAX CESTAS
—

maxcestass@gmail.com

--

— M —
MAX CESTAS
—

maxcestass@gmail.com



PREGÃO ELETRÔNICO Nº 111/2021

EMPRESA DESCLASSIFICADA

MAX CESTAS.COM LTDA



PREGÃO ELETRÔNICO Nº 111/2021

PROPOSTA INICIAL E HABILITAÇÃO

MAX CESTAS.COM LTDA
CNPJ nº 41.651.458/0001-98

MAX CESTAS.COM LTDA

CNPJ: 41.651.458/0001-98 - INSC ESTADUAL 90890031-61
 RUA DAS AZALEIAS, 2033 - CEP: 87060-022 - JARDIM SANTA ROSA - MARINGÁ PR
 FONE: 3024-0600 EMAIL: maxcestas@gmail.com

PREFEITURA DO MUNICÍPIO DE FRANCISCO BELTRAO
PREGÃO ELETRÔNICO Nº 111/2021 - PROCESSO LICITATÓRIO Nº 495/2021
PROPOSTA DE PREÇO

REGISTRO DE PREÇOS cestas básicas de alimentos, que serão concedidas aos servidores municipais, em atendimento a Lei Municipal Nº 4.779 de 15 de janeiro de 2021

LOTE 01 - CESTAS BÁSICAS - CONTENDO PRODUTOS DE PRIMEIRA QUALIDADE ABAIXO RELACIONADOS:

ITEM	DESCRIÇÃO	UNID	QTDE MAX	VALOR MAX UNT.	MARCA	VALOR UNT. PREPOSTO R\$	VALOR TOTAL
1	ACHOCOLATADO - mistura a base de cacau em pó para o preparo de achocolatado, enriquecido com vitaminas e minerais. o produto deve estar com suas características de cor, sabor, cheiro, preservadas, deve ser formulado a partir de matérias primas selecionadas. embalagem: deve estar acondicionado em lata de alumínio/aço ou pote de polietileno, hermeticamente selados, com peso líquido de 400gr.	LATA	1		LA REND	R\$ 3,42	R\$ 3,42
2	AÇÚCAR, tipo cristal, branco, de primeira qualidade, origem vegetal, contendo no mínimo 98,3% de sacarose de cana- de-açúcar, livre de fermentação, isento de matéria terrosa, parasitos, detritos de qualquer origem. aparência, cor e cheiros próprios de açúcar. embalagem em saco de polietileno atóxico, resistente. entrega em embalagem de 5kg. Marca pré-aprovada ALTO ALEGRE, ESTRELA ou outra de qualidade superior.	PACOTE	1		DOURO	R\$ 20,76	R\$ 20,76
3	ARROZ SUBGRUPO POLIDO, branco, longo fino, de primeira qualidade constituído de no mínimo 90% de grãos inteiros, isento de matéria terrosa, parasitas ou detritos. O produto não deve apresentar mofo, nem substâncias nocivas. O produto deverá apresentar validade mínima de 6 meses a partir da data de entrega. Embalagem em polietileno atóxico contendo externamente os dados de identificação e procedência, informação nutricional, número do lote, data de validade, quantidade do produto e número do registro, com 5kg Marca pré-aprovada DALON ou equivalente, ou de melhor qualidade.	PACOTE	2		TUQUINHA	R\$ 22,80	R\$ 45,60
4	BISCOITO SABOR LEITE, contendo farinha de trigo fortificada com ferro e ácido fólico, açúcar invertido, gordura vegetal hidrogenada, amido de milho, sal, fermentos químicos, emulsificante lecitina de soja aromatizante, regulador de acidez, ácido láctico e melhoradores de farinha. o biscoito deverá estar em perfeito estado de conservação e de características organolépticas normais, não podendo apresentar biscoitos quebradiços em excesso. embalagem de no mínimo 360G Á 400G com divisões internas em três pacotes.	UNIDADE	1		LUAM	R\$ 3,57	R\$ 3,57

LUAM	R\$ 3,72	R\$ 3,72	R\$ 3,72
GARÇA	R\$ 1,00	R\$ 1,00	R\$ 1,00
SPESSATO	R\$ 15,81	R\$ 15,81	R\$ 31,62
GREGO	R\$ 8,36	R\$ 8,36	R\$ 25,08
SINHA	R\$ 3,95	R\$ 3,95	R\$ 3,95
JOIA	R\$ 2,81	R\$ 2,81	R\$ 11,24

R\$ 211,23

5	BISCOITO SALGADO TIPO CREAM CRACKER, contendo farinha de trigo enriquecida com ferro e ácido fólico, gordura vegetal, açúcar, sal, açúcar invertido, amido, fermento químico o biscoito deverá estar em perfeito estado de conservação e de características organolépticas normais, não podendo apresentar biscoitos quebradiços em excesso. embalagem de no mínimo 360G À 400G com divisões internas em três pacotes.	UNIDADE	1
6	SAL REFINADO, iodado, com granulação uniforme e com cristais brancos. No mínimo 58,5% de cloreto de sódio e com dosagem de sais de iodo não tóxico de no mínimo 10mg e no máximo 15mg de iodo por kg, isento de umidade, aspecto uniforme cor característica, cheiro e sabor próprios, ausência de sujidades. O produto deverá apresentar validade mínima de 6 meses a partir da data de entrega. Embalagem em polietileno atóxico contendo externamente os dados de identificação e procedência, informação nutricional, número do lote, data de validade, quantidade do produto e número do registro, com 1 kg. Marca pré-aprovada 5 ESTRELAS, MOC ou equivalente, ou de melhor qualidade.	PACOTE	1
7	FARINHA DE TRIGO ESPECIAL TIPO 1 enriquecida com ferro e ácido fólico. com aspecto em pó fino, cor branca ou ligeiramente amarelada, cheiro e sabor próprio do produto. produto obtido a partir de cereal limpo desgerminado e sãos. produto livre de sujidades, parasitas e larvas. não podendo ser úmido, fermentado ou rançoso, embalagem de 5 kg. Marca pré-aprovada ANACONDA, TALITA, MARTELLI ou outra de qualidade superior.	PACOTE	2
8	FEIJAO PRETO, tipo 1, safra nova, grãos inteiros e sãos, aspecto brilhoso, liso, constituído de 90 a 98% de grãos inteiros e íntegros, na cor característica a variedade correspondente de tamanho e formatos naturais maduros, limpos e secos. isento de matéria terrosa, parasitas, detritos de animais ou vegetais. isento de pedaços de grãos ardidos, brotados, chochos, imaturos, machucados, chuvados, mofados, carunchados e descoloridos ou de qualquer característica que prejudique sua aparência e qualidade. em embalagem de 1 kg de polietileno atóxico resistente.	PACOTE	3
9	FARINHA DE MILHO – fubá fino – fabricado a partir de matérias primas sãs e limpas. produto livre de matérias terrosa, parasitas, larvas e detritos de animais e vegetais. entrega em embalagem de polietileno atóxico, resistente, embalagem de 1 kg.	PACOTE	1
10	MACARRAO COM OVOS TIPO ESPAGUETE, de primeira qualidade. Cor amarela, obtida pelo amassamento da farinha de trigo especial e ovos, isento de qualquer substância estranha ou nociva. O produto deverá apresentar validade mínima de 6 meses a partir da data de entrega. Embalagem em polietileno atóxico contendo 500 gramas.	PACOTE	4



11	CAFÉ DO TIPO EM PÓ SOLÚVEL - entrega em embalagem de 200 gramas e do tipo lata Marca pré-aprovada IGUAÇU ou outra de qualidade superior.	UNIDADE	1			PELE	R\$ 17,48	R\$ 17,48
12	ÓLEO REFINADO DE SOJA, tipo 1, obtido exclusivamente da soja de primeira qualidade, com aspecto, cheiro, sabor e cor característicos, isento de ranço e outras características indesejáveis. O produto deverá apresentar validade mínima de 6 meses a partir da data de entrega. Embalagem pet, contendo 900ml. Marca pré-aprovada CONCORDIA, SOYA, COCAMAR, LEVE ou equivalente, ou de melhor qualidade.	UNIDADE	3			COCAMAR	R\$ 9,58	R\$ 28,74
13	DOCE DE FRUTAS, polpa de fruta, açúcar, xarope de glicose, acidulante láctico e conservadores benzoato de sódio e sorbato de potássio. Nos sabores abóbora, figo, banana, uva, O produto deverá apresentar validade mínima de 6 meses a partir da data de entrega. Embalagem em pote de polietileno atóxico, resistente, contendo 400g. Marca pré-aprovada AUREA, DI FRUTI ou equivalente, ou de melhor qualidade	UNIDADE	1			XODON	R\$ 4,03	R\$ 4,03
14	DOCE DE LEITE EM PASTA, produzido com leite pasteurizado, açúcar e enzimas, devendo apresentar aspecto, cheiro e sabor próprios, acondicionado em pote plástico com tampa próprio para alimentos - entrega em embalagem de no mínimo 350 a 450 gramas. Marca pré-aprovada AUREA, TIROL, FRIMESA ou outra de qualidade superior.	UNIDADE	1			XODON	R\$ 4,03	R\$ 4,03
15	EXTRATO DE TOMATE CONCENTRADO, produto resultante da concentração da polpa de tomate por processo tecnológico preparado com frutos maduros e selecionados sem pele sem sementes e corantes artificiais lata embalagem intacta, limpas, sem ferrugem e sem partes amassadas, produto sem alterações de cor, aroma ou sabor, livre de fermentação, mofo ou bolores de qualquer tipo. sem qualquer tipo de sujidade que possa diminuir a qualidade do produto - embalagem de 340 gramas de flandres, com verniz sanitário, recravadas, sem vazamento, corrosão interna e outras alterações. Marca pré-aprovada QUERO ou outra de qualidade superior.	UNIDADE	1			VAL	R\$ 1,85	R\$ 1,85
16	MILHO VERDE em conserva, sem alterações de cor, aroma ou sabor, livre de fermentação, mofo ou bolores de qualquer tipo. O produto deverá apresentar validade mínima de 6 meses a partir da data de entrega. Embalagem de flandres, com verniz sanitário, recravadas, intacta, limpa, sem ferrugem e sem partes amassadas, sem estufamentos, sem vazamento, corrosão interna e outras alterações, contendo no mínimo 170 gramas.	UNIDADE	2			SO FRUTAS	R\$ 2,57	R\$ 5,14
VALOR TOTAL DA PROPOSTA (VALOR TOTAL DA PROPOSTA) LOTE 01 - POR CESTA BÁSICA UNITARIO								
VALOR TOTAL DA PROPOSTA (VALOR TOTAL DA PROPOSTA) LOTE 01 - 8.750 UNIDADES DE CESTA BÁSICA								
LOTE 02 - CESTAS BÁSICAS - CONTENDO PRODUTOS DE PRIMEIRA QUALIDADE ABAIXO RELACIONADOS:								
ITEM	DESCRIÇÃO	UNID	QTIDE MAX	VALOR MAX. UNT.	MARCA	VALOR UNT. PREPOSTO R\$	VALOR TOTAL	
R\$211,23								
R\$1.848.262,50								

1	<p>ACHOCOLATADO – mistura a base de cacau em pó para o preparo de achocolatado, enriquecido com vitaminas e minerais. o produto deve estar com suas características de cor, sabor, cheiro, preservadas, deve ser formulado a partir de matérias primas selecionadas. embalagem: deve estar acondicionado em lata de alumínio/aço ou pote de polietileno, hermeticamente selados, com peso líquido de 400gr.</p>	LATA	1	LA REND	R\$ 3,42	R\$ 3,42
2	<p>AÇÚCAR, tipo cristal, branco, de primeira qualidade, origem vegetal, contendo no mínimo 98,3% de sacarose de cana- de-açúcar, livre de fermentação, isento de matéria terrosa, parasitos, detritos de qualquer origem. aparência, cor e cheiros próprios de açúcar. embalagem em saco de polietileno atóxico, resistente. entrega em embalagem de 5kg. Marca pré-aprovada ALTO ALEGRE, ESTRELA ou outra de qualidade superior.</p>	PACOTE	1	DOURO	R\$ 20,76	R\$ 20,76
3	<p>ARROZ SUBGRUPO POLIDO, branco, longo fino, de primeira qualidade constituído de no mínimo 90% de grãos inteiros, isento de matéria terrosa, parasitas ou detritos. O produto não deve apresentar mofo, nem substâncias nocivas. O produto deverá apresentar validade mínima de 6 meses a partir da data de entrega. Embalagem em polietileno atóxico contendo externamente os dados de identificação e procedência, informação nutricional, número do lote, data de validade, quantidade do produto e número do registro, com 5kg Marca pré-aprovada DALON ou equivalente, ou de melhor qualidade.</p>	PACOTE	2	TUQUINIHA	R\$ 22,80	R\$ 45,60
4	<p>BISCOITO SABOR LEITE, contendo farinha de trigo fortificada com ferro e ácido fólico, açúcar, açúcar invertido, gordura vegetal hidrogenada, amido de milho, sal, fermentos químicos, emulsificante lecitina de soja aromatizante, regulador de acidez, ácido láctico e melhoradores de farinha. o biscoito deverá estar em perfeito estado de conservação e de características organolépticas normais, não podendo apresentar biscoitos quebradiços em excesso. embalagem de no mínimo 360G À 400G com divisões internas em três pacotes.</p>	UNIDADE	1	LUAM	R\$ 3,57	R\$ 3,57
5	<p>BISCOITO SALGADO TIPO CREAM CRACKER, contendo farinha de trigo enriquecida com ferro e ácido fólico, gordura vegetal, açúcar, sal, açúcar invertido, amido, fermento químico o biscoito deverá estar em perfeito estado de conservação e de características organolépticas normais, não podendo apresentar biscoitos quebradiços em excesso. embalagem de no mínimo 360G À 400G com divisões internas em três pacotes.</p>	UNIDADE	1	LUAM	R\$ 3,72	R\$ 3,72

6	SAL REFINADO, iodado, com granulção uniforme e com cristais brancos. No mínimo 58,5% de cloreto de sódio e com dosagem de sais de iodo não tóxico de no mínimo 10mg e no máximo 15mg de iodo por kg, isento de umidade, aspecto uniforme cor característica, cheiro e sabor próprios, ausência de sujidades. O produto deverá apresentar validade mínima de 6 meses a partir da data de entrega. Embalagem em polietileno atóxico contendo externamente os dados de identificação e procedência, informação nutricional, número do lote, data de validade, quantidade do produto e número do registro, com 1 kg. Marca pré-aprovada 5 ESTRELAS, MOC ou equivalente, ou de melhor qualidade.	PACOTE	1				R\$ 1,00	R\$ 1,00
7	FARINHA DE TRIGO ESPECIAL TIPO 1 enriquecida com ferro e ácido fólico. com aspecto em pó fino, cor branca ou ligeiramente amarelada, cheiro e sabor próprio do produto. produto obtido a partir de cereal limpo desgerminado e são. produto livre de sujidades, parasitas e larvas. não podendo ser úmido, fermentado ou rançoso, embalagem de 5 kg. Marca pré-aprovada ANACONDA, TALITA, MARTELLI ou outra de qualidade superior.	PACOTE	2				R\$ 15,81	R\$ 31,62
8	FEIJAO PRETO, tipo 1, safra nova, grãos inteiros e são, aspecto brilhoso, liso, constituído de 90 a 98% de grãos inteiros e integros, na cor característica a variedade correspondente de tamanho e formatos naturais maduros, limpos e secos. isento de matéria terrosa, parasitas, detritos de animais ou vegetais. isento de pedaços de grãos ardidos, brotados, chochos, imaturos, machucados, chuvados, mofados, carunchados e descoloridos ou de qualquer característica que prejudique sua aparência e qualidade. em embalagem de 1 kg de polietileno atóxico resistente.	PACOTE	3				R\$ 8,36	R\$ 25,08
9	FARINHA DE MILHO – fubá fino – fabricado a partir de matérias primas sãs e limpas. produto livre de matérias terrosa, parasitos, larvas e detritos de animais e vegetais. entrega em embalagem de polietileno atóxico, resistente, embalagem de 1 kg.	PACOTE	1				R\$ 3,95	R\$ 3,95
10	MACARRAO COM OVOS TIPO ESPAGUETE, de primeira qualidade. Cor amarela, obtida pelo amassamento da farinha de trigo especial e ovos, isento de qualquer substância estranha ou nociva. O produto deverá apresentar validade mínima de 6 meses a partir da data de entrega. Embalagem em polietileno atóxico contendo 500 gramas.	PACOTE	4				R\$ 2,81	R\$ 11,24
11	CAFÉ DO TIPO EM PÓ SOLÚVEL - entrega em embalagem de 200 gramas e do tipo lata Marca pré-aprovada IGUAÇU ou outra de qualidade superior.	UNIDADE	1				R\$ 17,48	R\$ 17,48

R\$ 211,23

000199

12	ÓLEO REFINADO DE SOJA, tipo 1, obtido exclusivamente da soja de primeira qualidade, com aspecto, cheiro, sabor e cor característicos, isento de ranço e outras características indesejáveis. O produto deverá apresentar validade mínima de 6 meses a partir da data de entrega. Embalagem pet, contendo 900ml. Marca pré-aprovada CONCORDIA, SOYA, COCAMAR, LEVE ou equivalente, ou de melhor qualidade.	UNIDADE	3			R\$ 9,58	R\$ 28,74	
13	DOCE DE FRUTAS, polpa de fruta, açúcar, xarope de glicose, acidulante láctico e conservadores benzoato de sódio e sorbato de potássio. Nos sabores abóbora, figo, banana, uva, O produto deverá apresentar validade mínima de 6 meses a partir da data de entrega. Embalagem em pote de polietileno atóxico, resistente, contendo 400g. Marca pré-aprovada AUREA, DI FRUTI ou equivalente, ou de melhor qualidade	UNIDADE	1			R\$ 4,03	R\$ 4,03	
14	DOCE DE LEITE EM PASTA, produzido com leite pasteurizado, açúcar e enzimas, devendo apresentar aspecto, cheiro e sabor próprios, acondicionado em pote plástico com tampa próprio para alimentos - entrega em embalagem de no mínimo 350 a 450 gramas. Marca pré-aprovada AUREA, TIROL, FRIMESA ou outra de qualidade superior.	UNIDADE	1			R\$ 4,03	R\$ 4,03	
15	EXTRATO DE TOMATE CONCENTRADO, produto resultante da concentração da polpa de tomate por processo tecnológico preparado com frutos maduros e selecionados sem pele sem sementes e corantes artificiais lata embalagem intacta, limpas, sem ferrugem e sem partes amassadas, produto sem alterações de cor, aroma ou sabor, livre de fermentação, mofo ou bolores de qualquer tipo. sem qualquer tipo de sujidade que possa diminuir a qualidade do produto – embalagem de 340 gramas de flandres, com verniz sanitário, recravadas, sem estufamentos, sem vazamento, corrosão interna e outras alterações. Marca pré-aprovada QUERO ou outra de qualidade superior.	UNIDADE	1			R\$ 1,85	R\$ 1,85	
16	MILHO VERDE em conserva, sem alterações de cor, aroma ou sabor, livre de fermentação, mofo ou bolores de qualquer tipo. O produto deverá apresentar validade mínima de 6 meses a partir da data de entrega. Embalagem de flandres, com verniz sanitário, recravadas, intacta, limpa, sem ferrugem e sem partes amassadas, sem estufamentos, sem vazamento, corrosão interna e outras alterações, contendo no mínimo 170 gramas.	UNIDADE	2			R\$ 2,57	R\$ 5,14	
VALOR TOTAL DA PROPOSTA (VALOR TOTAL DA PROPOSTA) LOTE 02 - POR CESTA BASICA UNITARIO							R\$211,23	
VALOR TOTAL DA PROPOSTA (VALOR TOTAL DA PROPOSTA) LOTE 02 - 350 UNIDADES DE CESTA BASICA							R\$73.930,50	
VALOR TOTAL DA PROPOSTA (VALOR TOTAL DA PROPOSTA) LOTE 01 E 02							R\$1.922.193,00	

Declaramos conhecer e concordar com os termos do presente edital. Declaramos que estamos enquadradas no Regime de tributação de Microempresa e Empresa de Pequeno Porte, conforme estabelece o artigo 3º da Lei Complementar 123, de 14 de dezembro de 2006. ESTAMOS CIENTE COM AS CLAUSULAS DO EDITAL.

Declaramos que nos preços contidos na proposta escrita e naqueles que, porventura, vierem a ser ofertados por meio de lances verbais, estão incluídos todos os custos diretos e indiretos, impostos, lucro empresarial, tributos incidentes, seguro, frete e outros necessários ao cumprimento integral do objeto deste edital e seus anexos.

000200

Prazo de entrega: Os produtos/materiais, objeto desta licitação, deverão ser entregues, parceladamente (sem ônus de entrega), de acordo com as solicitações na sede da AFM – Associação dos Funcionários Municipais de Francisco Beltrão, sita à Rua Prefeito Guiomar Jesus Lopes, nº 800, Bairro São Miguel - Francisco Beltrão – PR.

4.2. A CONTRATANTE, através do seu Departamento de Recursos Humanos e Serviços Administrativos, informará à CONTRATADA, até o dia 15 (quinze) de cada mês, a quantidade de cestas básicas de cada remessa.

Prazo de Pagamento: Os pagamentos serão efetuados em até 30 (trinta) dias, contados a partir da apresentação da Nota Fiscal, acompanhada pela ordem de serviços (quando houver), devidamente assinada pelo fiscal designado pelo Município e acompanhada ainda das CND's FGTS, TRABALHISTA e FEDERAL e após o recebimento definitivo do objeto, através de transferência eletrônica para a conta bancária da CONTRATADA indicada pela mesma.

Validade da ata de registro de preços: 12 (doze) meses

Validade da Proposta: 60 (Sessenta) Dias contados a partir da abertura dos envelopes.

Garantia dos produtos/Demais condições: Conforme Edital

Dados Bancários: BRADESCO Ag. 1082 - Conta Corrente: 20282-1

MARINGÁ, 10 DE AGOSTO DE 2021

MAX CESTAS.COM LTDA

JOSE ERONDY RIBEIRO DE CAMPOS

RG: 3.468.297-6 SSP PR/ CPF: 451.615.269-04

PROPRIETARIO

000201



Ministério da Economia
Secretaria Especial de Desburocratização, Gestão e Governo Digital
Secretaria de Gestão

Sistema de Cadastramento Unificado de Fornecedores - SICAF

Declaração

Declaramos para os fins previstos na Lei nº 8.666, de 1993, conforme documentação registrada no SICAF, que a situação do fornecedor no momento é a seguinte:

Dados do Fornecedor

CNPJ: 41.651.458/0001-98
Razão Social: MAX CESTAS.COM LTDA
Nome Fantasia:
Situação do Fornecedor: **Credenciado** Data de Vencimento do Cadastro: 30/05/2022
Natureza Jurídica: **SOCIEDADE EMPRESÁRIA LIMITADA**
MEI: **Não**
Porte da Empresa: **Empresa de Pequeno**

Ocorrências e Impedimentos

Ocorrência: **Nada Consta**
Impedimento de Licitar: **Nada Consta**
Ocorrências Impeditivas indiretas: **Nada Consta**
Vínculo com "Serviço Público": **Nada Consta**

Níveis cadastrados:

Fornecedor possui alguma pendência no Nível de Cadastramento indicado. Verifique mais informações sobre pendências nas funcionalidades de consulta.

I - Credenciamento (Possui Pendência)

II - Habilitação Jurídica

III - Regularidade Fiscal e Trabalhista Federal

Receita Federal e PGFN	Validade:	15/11/2021
FGTS	Validade:	14/08/2021
Trabalhista (http://www.tst.jus.br/certidao)	Validade:	26/11/2021

IV - Regularidade Fiscal Estadual/Distrital e Municipal

Receita Estadual/Distrital	Validade:	22/09/2021
Receita Municipal	Validade:	26/08/2021

V - Qualificação Técnica

Emitido em: 10/08/2021 10:08

CPF: 060.021.899-63 Nome: NADIA APARECIDA DALL AGNOL

Ass: _____

**TRIBUNAL DE CONTAS DA UNIÃO****Consulta Consolidada de Pessoa Jurídica**

Este relatório tem por objetivo apresentar os resultados consolidados de consultas eletrônicas realizadas diretamente nos bancos de dados dos respectivos cadastros. A responsabilidade pela veracidade do resultado da consulta é do Órgão gestor de cada cadastro consultado. A informação relativa à razão social da Pessoa Jurídica é extraída do Cadastro Nacional da Pessoa Jurídica, mantido pela Receita Federal do Brasil.

Consulta realizada em: 10/08/2021 10:08:46

Informações da Pessoa Jurídica:

Razão Social: **MAX CESTAS.COM LTDA**
CNPJ: **41.651.458/0001-98**

Resultados da Consulta Eletrônica:

Órgão Gestor: **TCU**
Cadastro: **Licitantes Inidôneos**
Resultado da consulta: **Nada Consta**

Para acessar a certidão original no portal do órgão gestor, clique [AQUI](#).

Órgão Gestor: **CNJ**
Cadastro: **CNIA - Cadastro Nacional de Condenações Cíveis por Ato de Improbidade Administrativa e Inelegibilidade**
Resultado da consulta: **Nada Consta**

Para acessar a certidão original no portal do órgão gestor, clique [AQUI](#).

Órgão Gestor: **Portal da Transparência**
Cadastro: **Cadastro Nacional de Empresas Inidôneas e Suspensas**
Resultado da consulta: **Nada Consta**

Para acessar a certidão original no portal do órgão gestor, clique [AQUI](#).

Órgão Gestor: **Portal da Transparência**
Cadastro: **CNEP - Cadastro Nacional de Empresas Punidas**
Resultado da consulta: **Nada Consta**

Para acessar a certidão original no portal do órgão gestor, clique [AQUI](#).

Obs: A consulta consolidada de pessoa jurídica visa atender aos princípios de simplificação e

racionalização de serviços públicos digitais. Fundamento legal: Lei nº 12.965, de 23 de abril de 2014, Lei nº 13.460, de 26 de junho de 2017, Lei nº 13.726, de 8 de outubro de 2018, Decreto nº 8.638 de 15, de janeiro de 2016.



MAX CESTAS.COM LTDA

EDITAL DE PREGÃO Nº 111/2021
PROCESSO ADMINISTRATIVO Nº 495/2021

MODALIDADE: PREGÃO ELETRÔNICO
TIPO: MENOR PREÇO POR ITEM UNITÁRIO

OBJETO: REGISTRO DE PREÇOS cestas básicas de alimentos, que serão concedidas aos servidores municipais, em atendimento a Lei Municipal Nº 4.779 de 15 de janeiro de 2021

ANEXO - III**MODELO DE DECLARAÇÃO UNIFICADA****À pregoeira e equipe de apoio**

Prefeitura Municipal de Francisco Beltrão, Estado do Paraná
PREGÃO ELETRÔNICO Nº 111/2021

Pelo presente instrumento, a empresa MAX CESTAS.COM LTDA CNPJ nº 41.651.458/0001-98, com sede na RUA DAS AZALEIAS, 2033 – JARDIM SANTA ROSA, MARINGA - PR, através de seu representante legal infra-assinado, que:

() Declara, sob as penas do artigo 299 do Código Penal, que se **enquadra na situação de microempresa, empresa de pequeno porte ou cooperativa, nos termos da Lei Complementar nº 123/06, alterada pela Lei Complementar nº 147/14**, bem assim que inexistem fatos supervenientes que conduzam ao seu desenquadramento desta situação.

1) Declaramos, para os fins do disposto no inciso XXXIII do art. 7º da Constituição Federal, não empregamos menores de dezoito anos em trabalho noturno, perigoso ou insalubre e nem menores de dezesseis anos, em qualquer trabalho, salvo na condição de aprendiz, a partir dos quatorze anos de idade, em cumprimento ao que determina o inciso V do art. 27 da Lei nº 8.666/93, acrescida pela Lei nº 9.854/99.

2) Declaramos, para os fins que até a presente data inexistem fatos supervenientes impeditivos para habilitação no presente processo licitatório, estando ciente da obrigatoriedade de declarar ocorrências posteriores.

3) Declaramos, para os fins que a empresa não foi declarada inidônea por nenhum órgão público de qualquer esfera de governo, estando apta a contratar com o poder público.

4) Declaramos, para os devidos fins que não possuímos em nosso quadro societário e de empregados, servidor ou dirigente de órgão ou entidade contratante ou responsável pela licitação, nos termos do inciso III, do artigo 9º da Lei nº 8.666, de 21 de junho de 1993.

5) Comprometo-me a manter durante a execução do contrato, em compatibilidade com as obrigações assumidas, todas as condições de habilitação e qualificação exigidas na licitação.

6) Declaramos, para os devidos fins de direito, na qualidade de Proponente dos procedimentos licitatórios, instaurados por este Município, que o(a) responsável legal da empresa é o Sr. JOSE ERONDY RIBEIRO DE CAMPOS, Portador do RG sob nº 3.468.297- e CPF nº 451.615.269-04, cuja função/cargo é PROPRIETARIO, **responsável pela assinatura da Ata de Registro de Preços/contrato.**

7) Declaramos, para os devidos fins que em caso de qualquer comunicação futura referente a este processo licitatório, bem como em caso de eventual contratação, **concordo que a Ata de Registro de Preços/Contrato** seja encaminhado para o seguinte endereço:

E-mail: MAXCESTASS@GMAIL.COM

Telefone: (44) 3024-0600

8) Caso altere o citado e-mail ou telefone comprometo-me em protocolizar pedido de alteração junto ao Sistema de Protocolo deste Município, sob pena de ser considerado como intimado nos dados anteriormente fornecidos.

9) Nomeamos e constituímos o senhor JOSE ERONDY RIBEIRO DE CAMPOS, Portador do RG sob nº 3.468.297- e CPF nº 451.615.269-04 para ser o(a) responsável para acompanhar a execução da **Ata de Registro de Preços/contrato**, referente ao Pregão Eletrônico n.º N.º 111/2021 e todos os atos necessários ao cumprimento das obrigações contidas no instrumento convocatório, seus Anexos e na Ata de Registro de Preços/Contrato.

MARINGÁ, 10 DE AGOSTO DE 2021

MAX CESTAS.COM LTDA

JOSE ERONDY RIBEIRO DE CAMPOS
RG: 3.468.297-6 SSP PR/ CPF: 451.615.269-04

PROPRIETARIO



Governo do Estado do Paraná
Secretaria da Micro e Pequena Empresa
Junta Comercial do Estado do Paraná



CERTIDÃO SIMPLIFICADA

Sistema Nacional de Registro de Empresas Mercantis - SINREM

Certificamos que as informações abaixo constam dos documentos arquivados nesta Junta Comercial e são vigentes na data da sua expedição.

Nome Empresarial: MAX CESTAS.COM LTDA		Protocolo: PRC2107602434			
Natureza Jurídica: Sociedade Empresária Limitada					
NIRE (Sede) 41209862037	CNPJ 41.651.458/0001-98	Data de Ato Constitutivo 20/04/2021	Início de Atividade 20/04/2021		
Endereço Completo Rua DAS AZALEIAS, Nº 2033, JARDIM SANTA ROSA - Maringá/PR - CEP 87060-022					
Objeto Social COMERCIO ATACADISTA DE CESTAS BASICAS, COMERCIO ATACADISTA DE ARTIGOS DE ESCRITORIO E DE PAPELARIA, COMERCIO ATACADISTA DE EMBALAGENS, COMERCIO VAREJISTA DE PRODUTOS ALIMENTICIOS, COMERCIO VAREJISTA DE HORTIFRUTIGRANJEIROS E COMERCIO ATACADISTA DE BRINQUEDOS.					
Capital Social R\$ 90.000,00 (noventa mil reais) Capital Integralizado R\$ 90.000,00 (noventa mil reais)		Porte EPP (Empresa de Pequeno Porte)	Prazo de Duração Indeterminado		
Dados do Sócio					
Nome	CPF/CNPJ	Participação no capital	Espécie de sócio	Administrador	Término do mandato
JOSE ERONDY RIBEIRO DE CAMPOS	451.615.269-04	R\$ 90.000,00	Sócio	S	
Dados do Administrador					
Nome	CPF	Término do mandato			
JOSE ERONDY RIBEIRO DE CAMPOS	451.615.269-04				
Último Arquivamento			Situação		
Data	Número	Ato/eventos	ATIVA		
21/05/2021	20213263246	002/051 - CONSOLIDAÇÃO DE CONTRATO/ESTATUTO	SEM STATUS		

Esta certidão foi emitida automaticamente em 19/07/2024, às 16:31:13 (horário de Brasília).
Se impressa, verificar sua autenticidade no <https://www.empresafacil.pr.gov.br>, com o código **JHUXTPCE**.



PRC2107602434

LEANDRO MARCOS RAYSEL BISCAIA
Secretário Geral

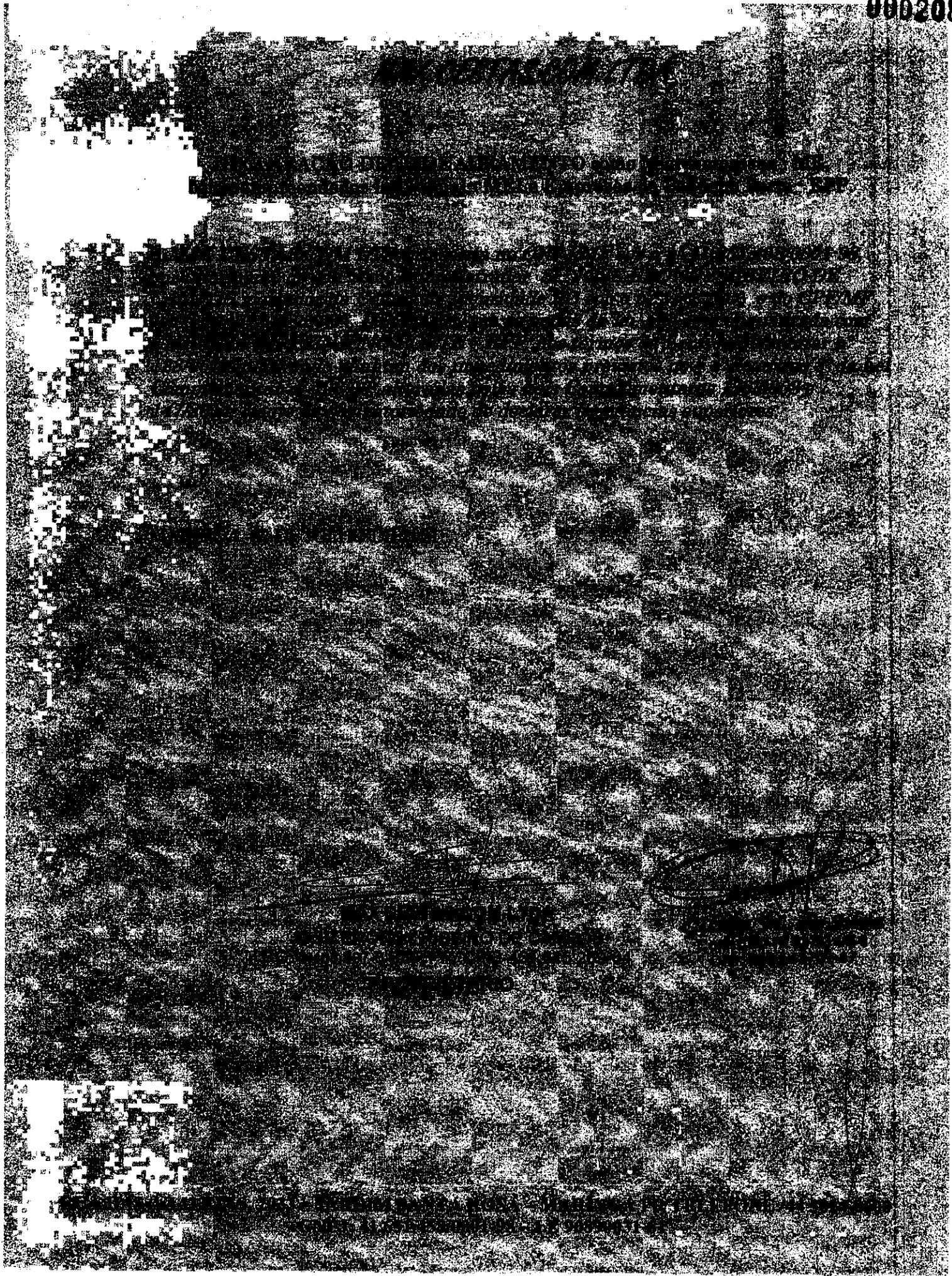



RECEITA ESTADUAL



Comprovante de Inscrição Cadastral - CICAD

Inscrição no CAD/ICMS	Inscrição CNPJ	Início das Atividades
90890031-61	41.651.458/0001-98	04/2021

Empresa / Estabelecimento	
Nome Empresarial	MAX CESTAS.COM LTDA
Título do Estabelecimento	
Endereço do Estabelecimento	RUA DAS AZALEIAS, 2033 - JARDIM SANTA ROSA - CEP 87060-022 FONE: (44) 3028-1428
Município de Instalação	MARINGÁ - PR, DESDE 04/2021 (Estabelecimento Matriz)

Qualificação	
Situação Atual	ATIVO - REGIME NORMAL / NORMAL - DIA 12 DO MES+1, DESDE 04/2021
Natureza Jurídica	206-2 - SOCIEDADE EMPRESÁRIA LTDA
Atividade Econômica Principal do Estabelecimento	4729-6/99 - COMERCIO VAREJISTA DE PRODUTOS ALIMENTICIOS EM GERAL OU ESPECIALIZADO EM PRODUTOS ALIMENTICIOS NAO ESPECIFICADOS ANTERIORMENTE
Atividade(s) Econômica(s) Secundária(s) do Estabelecimento	4639-7/01 - COMERCIO ATACADISTA DE PRODUTOS ALIMENTICIOS EM GERAL 4647-8/01 - COMERCIO ATACADISTA DE ARTIGOS DE ESCRITORIO E DE PAPELARIA 4649-4/99 - COMERCIO ATACADISTA DE OUTROS EQUIPAMENTOS E ARTIGOS DE USO PESSOAL E DOMESTICO NAO ESPECIFICADOS ANTERIORMENTE 4686-9/02 - COMERCIO ATACADISTA DE EMBALAGENS 4712-1/00 - COMERCIO VAREJISTA DE MERCADORIAS EM GERAL, COM PREDOMINANCIA DE PRODUTOS ALIMENTICIOS - MINIMERCADOS, MERCEARIAS E ARMAZENS 4724-5/00 - COMERCIO VAREJISTA DE HORTIFRUTIGRANJEIROS

Quadro Societário			
Tipo	Inscrição	Nome Completo / Nome Empresarial	Qualificação
CPF	451.615.269-04	JOSE ERONDY RIBEIRO DE CAMPOS	SÓCIO-ADMINISTRADOR

Este CICAD tem validade até 25/08/2021.

Estado do Paraná
Secretaria de Estado da Fazenda
Receita Estadual do Paraná

CAD/ICMS Nº 90890031-61

Emitido Eletronicamente via Internet
26/07/2021 16:13:38Dados transmitidos de forma segura
Tecnologia CELEPAROs dados cadastrais deste estabelecimento poderão ser confirmados via Internet www.fazenda.pr.gov.br

MAX CESTAS.COM LTDA**PRIMEIRA ALTERAÇÃO E CONSOLIDAÇÃO DO CONTRATO SOCIAL****CNPJ: 41.651.458/0001-98****NIRE: 41209862037**

JOSÉ ERONDY RIBEIRO DE CAMPOS, brasileiro, casado sob regime de comunhão parcial de bens, nascido em 18/08/1960, natural de Turvo-PR, empresário, residente e domiciliado na Rua Pioneiro Mario Marangoni, nº 366-A, Jardim Universo, CEP: 87060-410 na cidade de Maringá-PR, portador da CNH nº 01584725129-DETRAN-PR e do CPF nº 451.615.269-04.

Único sócio componente da sociedade limitada unipessoal que gira sob o nome empresarial de “**MAX CESTAS.COM LTDA**”, com sede e foro em Maringá-Pr, Rua das Azaléias, nº 2033 Jardim Santa Rosa, CEP: 87060-022 com seu ato constitutivo arquivado na Junta Comercial do Estado do Paraná sob nire 41209862037, em 20/04/2021, e devidamente inscrita no CNPJ/MF sob nº 41.651.458/0001-98. Resolvem por meio deste instrumento particular de alteração de contrato social, modificar seu contrato social e demais alterações de acordo com as cláusulas seguintes:

CLÁUSULA PRIMEIRA: Fica alterado o ramo empresarial para **COMÉRCIO ATACADISTA DE CESTAS BÁSICAS, COMÉRCIO ATACADISTA DE ARTIGOS DE ESCRITÓRIO E DE PAPELARIA, COMÉRCIO ATACADISTA DE EMBALAGENS, COMÉRCIO VAREJISTA DE PRODUTOS ALIMENTÍCIOS, COMÉRCIO VAREJISTA DE HORTIFRUTIGRANJEIROS E COMÉRCIO ATACADISTA DE BRINQUEDOS.**

CLÁUSULA SEGUNDA: A vista da modificação ora ajustada e em consonância com o que determina o Artº 2.031 da Lei nº 10.406/02 os sócios **RESOLVEM** por este instrumento, particular, atualizar e consolidar o seu ato constitutivo, tornando assim sem efeito, a partir esta data, as cláusulas contidas no contrato primitivo que adequado às disposições de referida Lei nº 10.406/02 aplicáveis a este tipo societário, passa a ter a seguinte redação:

CONSOLIDAÇÃO DO CONTRATO SOCIAL**MAX CESTAS.COM LTDA****CNPJ: 41.651.458/0001-98****NIRE: 41209862037**

JOSÉ ERONDY RIBEIRO DE CAMPOS, brasileiro, casado sob regime de comunhão parcial de bens, nascido em 18/08/1960, natural de Turvo-PR, empresário, residente e domiciliado na Rua Pioneiro

MAX CESTAS.COM LTDA**PRIMEIRA ALTERAÇÃO E CONSOLIDAÇÃO DO CONTRATO SOCIAL****CNPJ: 41.651.458/0001-98****NIRE: 41209862037**

Mario Marangoni, nº 366-A, Jardim Universo, CEP: 87060-410 na cidade de Maringá-PR, portador da CNH nº 01584725129-DETRAN-PR e do CPF nº 451.615.269-04.

Único sócio componente da sociedade limitada unipessoal que gira sob nome empresarial de "MAX CESTAS.COM LTDA", com sede e foro em Maringá-Pr, Rua das Azaléias, nº 2033 Jardim Santa Rosa, CEP: 87060-022 com seu ato constitutivo arquivado na Junta Comercial do Estado do Paraná sob nire 41209862037, em 20/04/2021, e devidamente inscrita no CNPJ/MF sob nº 41.651.458/0001-98. Resolve por meio de este instrumento particular consolidar o seu ato contrato social e demais alterações, conforme as cláusulas seguintes:

CLÁUSULA PRIMEIRA: A empresa gira sob o nome empresarial de **MAX CESTAS.COM LTDA** com sede e foro na cidade de Maringá-Pr, na Rua das Azaléias, nº 2033 Jardim Santa Rosa, CEP: 87060-022.

CLÁUSULA SEGUNDA: A empresa tem como objeto social o ramo de: "COMÉRCIO ATACADISTA DE CESTAS BÁSICAS, COMÉRCIO ATACADISTA DE ARTIGOS DE ESCRITÓRIO E DE PAPELARIA, COMÉRCIO ATACADISTA DE EMBALAGENS, COMÉRCIO VAREJISTA DE PRODUTOS ALIMENTÍCIOS, COMÉRCIO VAREJISTA DE HORTIFRUTIGRANJEIROS E COMÉRCIO ATACADISTA DE BRINQUEDOS".

CLÁUSULA TERCEIRA: O prazo de duração da empresa será por tempo indeterminado, iniciando as suas atividades em 20/04/2021.

CLÁUSULA QUARTA: O capital é de R\$ 90.000,00 (Noventa Mil Reais), divididos em 90.000 (Noventa Mil) quotas no valor de R\$ 1,00 (Um real), cada totalmente integralizados em moeda corrente do país e distribuído da seguinte forma:

SÓCIO	%	CAPITAL
JOSÉ ERONDY RIBEIRO DE CAMPOS	100	90.000,00
TOTAL	100	90.000,00

MAX CESTAS.COM LTDA**PRIMEIRA ALTERAÇÃO E CONSOLIDAÇÃO DO CONTRATO SOCIAL****CNPJ: 41.651.458/0001-98****NIRE: 41209862037**

CLÁUSULA QUINTA: A responsabilidade dos sócios é limitada ao capital integralizado da empresa que será regida pelo regime jurídico da empresa Limitada e supletivamente pela lei da Sociedade Anônima.

CLÁUSULA SEXTA: A administração da empresa cabe ao sócio **JOSÉ ERONDY RIBEIRO DE CAMPOS**, dispensado de caução, a quem caberá dentre outras atribuições, a representação ativa e passiva, judicial e extrajudicial, desta empresa, sendo a responsabilidade dos sócios limitada ao capital integralizado.

CLÁUSULA SÉTIMA: O término de cada exercício social será encerrado em 31 de Dezembro do ano civil, com a apresentação do balanço patrimonial e resultado econômico do ano fiscal.

PARÁGRAFO PRIMEIRO: Faculta-se ao administrador, nos limites de seus poderes, constituir procuradores em nome da empresa, devendo ser especificado no instrumento de mandato, os atos e operações que poderão praticar e a duração do mandato, que no caso de mandato judicial, poderá ser por prazo indeterminado.

PARÁGRAFO SEGUNDO: Poderão ser designados administradores não sócios, na forma prevista no art.º 1.061 da lei 10.406/2002.

CLÁUSULA OITAVA: O administrador declara sob as penas da lei, que não está impedido, por lei especial, e nem condenado ou que se encontra sob os efeitos de condenação, que o proíba de exercer a administração desta empresa, bem como não está impedido, ou em virtude de condenação criminal, ou por se encontrar sob os efeitos dela, a pena que vede, ainda que temporariamente, o acesso a cargos públicos ou crime falimentar, de prevaricação, peita ou suborno, concussão, peculato, ou contra a economia popular, contra o sistema financeiro nacional, contra normas de defesa de concorrência, contra as relações de consumo, fé pública ou a propriedade.

CLÁUSULA NONA: Ao término da cada exercício social, em 31 de dezembro, o administrador prestará contas justificadas de sua administração, procedendo à elaboração do inventário, do balanço patrimonial e do balanço de resultado econômico, cabendo a empresário, na proporção de suas quotas, os lucros ou perdas apurados.

MAX CESTAS.COM LTDA

PRIMEIRA ALTERAÇÃO E CONSOLIDAÇÃO DO CONTRATO SOCIAL**CNPJ: 41.651.458/0001-98****NIRE: 41209862037**

CLÁUSULA DÉCIMA: A empresa poderá a qualquer tempo, abrir ou fechar filial ou outra dependência, mediante deliberação assinada pelo titular.

CLÁUSULA DÉCIMA PRIMEIRA: O empresário poderá fixar uma retirada mensal, a título de "pro labore", observadas as disposições regulamentares pertinentes.

CLÁUSULA DÉCIMA SEGUNDA: Falecendo ou interditado os sócios, a empresa continuará suas atividades com os herdeiros, sucessores e o incapaz. Não sendo possível ou inexistindo interesse destes, o valor de seus haveres será apurado e liquidado com base na situação patrimonial da empresa, à data da resolução, verificada em balanço especialmente levantado.

PARÁGRAFO ÚNICO: O mesmo procedimento será adotado em outros casos em que a empresa se resolva em relação aos seus sócios.

CLÁUSULA DÉCIMA TERCEIRA: A empresa declara que se enquadra na condição de Empresa de Pequeno Porte - EPP nos termos da Lei Complementar nº 123, de 14/12/2006, e que não se enquadra em qualquer hipótese de exclusão relacionadas no § 4º do art. 3º da mencionada lei.

CLÁUSULA DÉCIMA QUARTA: Fica eleito o foro da comarca de Maringá-PR, para resolver quaisquer litígios oriundos do contrato social e demais alterações.

E, pôr assim estarem justos e contratados, assinam o presente instrumento em via única, obrigando-se pôr si e pôr seus herdeiros a cumpri-lo em todos os seus termos.

Maringá/PR, 21 de Maio de 2021.

JOSÉ ERONDY RIBEIRO DE CAMPOS





ASSINATURA ELETRÔNICA

Certificamos que o ato da empresa MAX CESTAS.COM LTDA consta assinado digitalmente por:

IDENTIFICAÇÃO DO(S) ASSINANTE(S)	
CPF	Nome
45161526904	JOSE ERONDY RIBEIRO DE CAMPOS

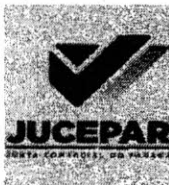

CERTIFICO O REGISTRO EM 21/05/2021 16:42 SOB Nº 20213263246.
PROTOCOLO: 213263246 DE 21/05/2021.
CÓDIGO DE VERIFICAÇÃO: 12103607593. CNPJ DA SEDE: 41651458000198.
NIRE: 41209862037. COM EFEITOS DO REGISTRO EM: 21/05/2021.
MAX CESTAS.COM LTDA

LEANDRO MARCOS RAYSEL BISCAIA
SECRETÁRIO-GERAL
www.empresafacil.pr.gov.br

A validade deste documento, se impresso, fica sujeita à comprovação de sua autenticidade nos respectivos portais, informando seus respectivos códigos de verificação.

REPÚBLICA FEDERATIVA DO BRASIL
CADASTRO NACIONAL DA PESSOA JURÍDICA

NÚMERO DE INSCRIÇÃO 41.651.458/0001-98 MATRIZ	COMPROVANTE DE INSCRIÇÃO E DE SITUAÇÃO CADASTRAL	DATA DE ABERTURA 20/04/2021
NOME EMPRESARIAL MAX CESTAS.COM LTDA		
TÍTULO DO ESTABELECIMENTO (NOME DE FANTASIA) *****	PORTE EPP	
CÓDIGO E DESCRIÇÃO DA ATIVIDADE ECONÔMICA PRINCIPAL 47.29-6-99 - Comércio varejista de produtos alimentícios em geral ou especializado em produtos alimentícios não especificados anteriormente		
CÓDIGO E DESCRIÇÃO DAS ATIVIDADES ECONÔMICAS SECUNDÁRIAS 46.39-7-01 - Comércio atacadista de produtos alimentícios em geral 46.47-8-01 - Comércio atacadista de artigos de escritório e de papelaria 46.49-4-99 - Comércio atacadista de outros equipamentos e artigos de uso pessoal e doméstico não especificados anteriormente 46.86-9-02 - Comércio atacadista de em balagens 47.12-1-00 - Comércio varejista de mercadorias em geral, com predominância de produtos alimentícios - minimercados, mercearias e armazéns 47.24-5-00 - Comércio varejista de hortifrutigranjeiros		
CÓDIGO E DESCRIÇÃO DA NATUREZA JURÍDICA 206-2 - Sociedade Empresária Limitada		
LOGRADOURO R DAS AZALEIAS	NÚMERO 2033	COMPLEMENTO *****
CEP 87.060-022	BAIRRO/DISTRITO JARDIM SANTA ROSA	MUNICÍPIO MARINGÁ
ENDEREÇO ELETRÔNICO		UF PR
TELEFONE (44) 9999-9999		
ENTE FEDERATIVO RESPONSÁVEL (EFR) *****		
SITUAÇÃO CADASTRAL ATIVA	DATA DA SITUAÇÃO CADASTRAL 20/04/2021	
MOTIVO DE SITUAÇÃO CADASTRAL		
SITUAÇÃO ESPECIAL *****	DATA DA SITUAÇÃO ESPECIAL *****	

Aprovado pela Instrução Normativa RFB nº 1.863, de 27 de dezembro de 2018.

Emitido no dia 16/07/2021 às 13:26:31 (data e hora de Brasília).

Página: 1/1



MINISTÉRIO DA FAZENDA
Secretaria da Receita Federal do Brasil
Procuradoria-Geral da Fazenda Nacional

**CERTIDÃO NEGATIVA DE DÉBITOS RELATIVOS AOS TRIBUTOS FEDERAIS E À DÍVIDA ATIVA DA
UNIÃO**

Nome: MAX CESTAS.COM LTDA
CNPJ: 41.651.458/0001-98

Ressalvado o direito de a Fazenda Nacional cobrar e inscrever quaisquer dívidas de responsabilidade do sujeito passivo acima identificado que vierem a ser apuradas, é certificado que não constam pendências em seu nome, relativas a créditos tributários administrados pela Secretaria da Receita Federal do Brasil (RFB) e a inscrições em Dívida Ativa da União (DAU) junto à Procuradoria-Geral da Fazenda Nacional (PGFN).

Esta certidão é válida para o estabelecimento matriz e suas filiais e, no caso de ente federativo, para todos os órgãos e fundos públicos da administração direta a ele vinculados. Refere-se à situação do sujeito passivo no âmbito da RFB e da PGFN e abrange inclusive as contribuições sociais previstas nas alíneas 'a' a 'd' do parágrafo único do art. 11 da Lei nº 8.212, de 24 de julho de 1991.

A aceitação desta certidão está condicionada à verificação de sua autenticidade na Internet, nos endereços <<http://rfb.gov.br>> ou <<http://www.pgfn.gov.br>>.

Certidão emitida gratuitamente com base na Portaria Conjunta RFB/PGFN nº 1.751, de 2/10/2014.

Emitida às 10:43:35 do dia 19/05/2021 <hora e data de Brasília>.

Válida até 15/11/2021.

Código de controle da certidão: **ECA5.B57B.C38C.D064**

Qualquer rasura ou emenda invalidará este documento.



Estado do Paraná
Secretaria de Estado da Fazenda
Receita Estadual do Paraná

Certidão Negativa
de Débitos Tributários e de Dívida Ativa Estadual
Nº 024217329-01

Certidão fornecida para o CNPJ/MF: **41.651.458/0001-98**
Nome: **MAX CESTAS.COM LTDA**

Ressalvado o direito da Fazenda Pública Estadual inscrever e cobrar débitos ainda não registrados ou que venham a ser apurados, certificamos que, verificando os registros da Secretaria de Estado da Fazenda, constatamos não existir pendências em nome do contribuinte acima identificado, nesta data.

Obs.: Esta Certidão engloba todos os estabelecimentos da empresa e refere-se a débitos de natureza tributária e não tributária, bem como ao descumprimento de obrigações tributárias acessórias.

Válida até 22/09/2021 - Fornecimento Gratuito

A autenticidade desta certidão deverá ser confirmada via Internet
www.fazenda.pr.gov.br



ESTADO DO PARANÁ
PREFEITURA DO MUNICÍPIO DE MARINGÁ
SECRETARIA MUNICIPAL DE FAZENDA

Certidão Negativa de Débitos N° 86740/2021

Certificamos, conforme requerido por **MAX CESTAS.COM LTDA**, CPF/CNPJ n° **41.651.458/0001-98**, para fins **DE LICITAÇÃO**, que **NÃO CONSTAM DÉBITOS MUNICIPAIS** (impostos, taxas, contribuições, receitas não tributárias, inscritos em dívida ativa ou não dos Cadastros Mobiliários e Imobiliários) até a presente data em nome de **MAX CESTAS.COM LTDA**, CPF/CNPJ n° **41.651.458/0001-98**, situado(a) na cidade de Maringá.

Fica ressalvado o direito da Fazenda Pública Municipal em cobrar débitos posteriormente apurados, mesmo referentes a períodos compreendidos nesta Certidão.

Emitida em: **28/05/2021**

Válida até: **26/08/2021**

Certidão emitida com base nas normas:

CTN - Código Tributário Nacional

CTM - Código Tributário Municipal

Decreto Municipal n° 1500/2017

Código de Autenticação: **4EFFA2B440293C95B4D2681AAA5DD952**

Para verificar a autenticidade, consulte o site: <http://venus.maringa.pr.gov.br:8090/portal-contribuinte>

Voltar

Imprimir

CAIXA
CAIXA ECONÔMICA FEDERAL**Certificado de Regularidade
do FGTS - CRF****Inscrição:** 41.651.458/0001-98**Razão Social:** MAX CESTAS COM LTDA**Endereço:** R DAS AZALEIAS 2033 / JARDIM SANTA ROSA / MARINGA / PR /
87060-022

A Caixa Econômica Federal, no uso da atribuição que lhe confere o Art. 7, da Lei 8.036, de 11 de maio de 1990, certifica que, nesta data, a empresa acima identificada encontra-se em situação regular perante o Fundo de Garantia do Tempo de Serviço - FGTS.

O presente Certificado não servirá de prova contra cobrança de quaisquer débitos referentes a contribuições e/ou encargos devidos, decorrentes das obrigações com o FGTS.

Validade: 16/07/2021 a 14/08/2021**Certificação Número:** 2021071600432124755577

Informação obtida em 21/07/2021 16:52:31

A utilização deste Certificado para os fins previstos em Lei esta condicionada a verificação de autenticidade no site da Caixa:
www.caixa.gov.br



PODER JUDICIÁRIO
JUSTIÇA DO TRABALHO

CERTIDÃO NEGATIVA DE DÉBITOS TRABALHISTAS

Nome: MAX CESTAS.COM LTDA (MATRIZ E FILIAIS)

CNPJ: 41.651.458/0001-98

Certidão nº: 16039580/2021

Expedição: 19/05/2021, às 10:50:31

Validade: 14/11/2021 - 180 (cento e oitenta) dias, contados da data de sua expedição.

Certifica-se que **MAX CESTAS.COM LTDA (MATRIZ E FILIAIS)**, inscrito(a) no CNPJ sob o nº **41.651.458/0001-98**, **NÃO CONSTA** do Banco Nacional de Devedores Trabalhistas.

Certidão emitida com base no art. 642-A da Consolidação das Leis do Trabalho, acrescentado pela Lei nº 12.440, de 7 de julho de 2011, e na Resolução Administrativa nº 1470/2011 do Tribunal Superior do Trabalho, de 24 de agosto de 2011.

Os dados constantes desta Certidão são de responsabilidade dos Tribunais do Trabalho e estão atualizados até 2 (dois) dias anteriores à data da sua expedição.

No caso de pessoa jurídica, a Certidão atesta a empresa em relação a todos os seus estabelecimentos, agências ou filiais.

A aceitação desta certidão condiciona-se à verificação de sua autenticidade no portal do Tribunal Superior do Trabalho na Internet (<http://www.tst.jus.br>).

Certidão emitida gratuitamente.

INFORMAÇÃO IMPORTANTE

Do Banco Nacional de Devedores Trabalhistas constam os dados necessários à identificação das pessoas naturais e jurídicas inadimplentes perante a Justiça do Trabalho quanto às obrigações estabelecidas em sentença condenatória transitada em julgado ou em acordos judiciais trabalhistas, inclusive no concernente aos recolhimentos previdenciários, a honorários, a custas, a emolumentos ou a recolhimentos determinados em lei; ou decorrentes de execução de acordos firmados perante o Ministério Público do Trabalho ou Comissão de Conciliação Prévia.

PODER JUDICIÁRIO**Comarca de Maringá - Estado do Paraná****CARTÓRIO DISTRIBUIDOR E ANEXOS**

Praça Des. Franco Ferreira da Costa, s/n - CEP 87.013-900 - Telefone: (44) 3029-8871

Site: www.distribuidormaringa.com.br - Email: certidaodistribuidormga@gmail.com**CERTIDÃO NEGATIVA**

Número: 202107121732097901855

A autenticidade desta certidão poderá ser confirmada no endereço <http://www.distribuidormaringa.com.br>**** RUBENS AUGUSTO MONTEIRO WEFFORT ****, Distribuidor e anexos da Comarca de Maringá, Estado do Paraná, etc...

CERTIFICA, a pedido verbal de parte interessada, que revendo em o Cartório a seu cargo, os livros de registro e distribuição de feitos CÍVEIS, nos mesmos constatou a **INEXISTÊNCIA**, de quaisquer pedidos de **FALÊNCIA, CONCORDATAS E RECUPERAÇÃO JUDICIAL e EXTRAJUDICIAL** (Lei nº 11.101/2005) contra:

MAX CESTAS.COM.LTDA**CNPJ: 41.651.459/0001-99****Observações:**

Não Há.

***** Buscas Efetuadas nos Últimos 20 anos.******* Esta CERTIDÃO não aponta, ordinariamente, os processos em que a pessoa cujo nome foi pesquisado figura como Autor(a).******* CERTIDÃO EMITIDA POR PROCESSO ELETRÔNICO COM BASE NA LEI 11.419 DE 19.12.2006. ********** EMOLUMENTOS -> VALOR DA CERTIDÃO: R\$ 33,66 = 155 VRC - R\$ 0,65 = ISSQN 2% *****

O referido é verdade e dá fé.

Maringá, segunda-feira, 12 de julho de 2021.

CARTÓRIO DISTRIBUIDOR E ANEXOS DE MARINGÁ/PR
assinado digitalmente

Código de Autenticidade: 1C58D5E7923646F2F32D93145DBC78E8

		PREFEITURA DO MUNICÍPIO DE MARINGÁ Estado do Paraná SECRETARIA MUNICIPAL DE FAZENDA	
Cadastro: 238148	CNPJ/CPF: 41.651.458/0001-98	Protocolo Geral: 34992/2021	27/05/2021, Concede
ALVARÁ DE LOCALIZAÇÃO			
MAX CESTAS.COM LTDA			
LOCALIZAÇÃO		Zona / Quadra / Data	
RUA AZALÉIAS,DAS, 2033 JARDIM SANTA ROSA		44 090 019	
Área Construída Utilizada: 75,00 m ²	Área de Pátio: 0,00 m ²	Cadastro Imobiliário	
Área Total Utilizada: 75,00 m ²	Área de Processamento: 0,00 m ²	44179410	
ATIVIDADE			
COMÉRCIO VAREJISTA DE PRODUTOS ALIMENTÍCIOS EM GERAL OU ESPECIALIZADO EM PRODUTOS ALIMENTÍCIOS NÃO ESPECIFICADOS ANTERIORMENTE; COMÉRCIO ATACADISTA DE PRODUTOS ALIMENTÍCIOS EM GERAL; COMÉRCIO ATACADISTA DE ARTIGOS DE ESCRITÓRIO E DE PAPELARIA;COMÉRCIO ATACADISTA DE OUTROS EQUIPAMENTOS E ARTIGOS DE USO PESSOAL E DOMÉSTICO NÃO ESPECIFICADOS ANTERIORMENTE; COMÉRCIO ATACADISTA DE EMBALAGENS;COMÉRCIO VAREJISTA DE MERCADORIAS EM GERAL, COM PREDOMINÂNCIA DE PRODUTOS ALIMENTÍCIOS - MINIMERCADOS, MERCEARIAS E ARMAZÉNS;COMÉRCIO VAREJISTA DE HORTIFRUTIGRANJEIROS.			
OBSERVAÇÕES			
O PRESENTE ALVARÁ SOMENTE TERÁ VALIDADE ACOMPANHADO DO CERTIFICADO DE VISTORIA OU LICENCIAMENTO DO CORPO DE BOMBEIROS, CONFORME CONTIDO NA LEI FEDERAL Nº 13425/2017 - ART. 4º, § 2º, EXCETO O EMPREENDIMENTO QUE UTILIZE RESIDÊNCIA UNIFAMILIAR COMO ENDEREÇO DE CONTATO, SEM ATENDIMENTO AO PÚBLICO OU ESTOQUE DE MATERIAIS, CONFORME LEI ESTADUAL 19.449/2018, ARTIGO 1º, § 1º, INCISO IV.			
ALVARÁ PROVISÓRIO COM VENCIMENTO EM 27/08/2021 (ACESSIBILIDADE)			

Expedido em 28/05/2021

Código de Autenticidade: 1C58D5E7923646F2F32D93145DBC78E8

Código validador nº

Prezado contribuinte!

1. Juntamente com o "Alvará de Localização" está sendo entregue o *código validador* acima descrito. Guarde-o com segurança.
2. O código será requisitado para validação do usuário no primeiro acesso aos sistemas informatizados da Prefeitura, após a solicitação de *senha web*.
3. A *senha web* deverá ser solicitada no endereço eletrônico <https://isse.maringa.pr.gov.br>.
4. Não é necessário a solicitação de *senha web* para empresas que utilizam o *Certificado Digital e-CNPJ*. Neste caso, basta acessar diretamente o sistema pretendido.

Dúvidas, entre em contato através do e-mail: isseletronico@maringa.pr.gov.br.
Procedimento válido a partir de 12/12/2016.





ESTADO DO PARANÁ
POLÍCIA MILITAR DO PARANÁ
CORPO DE BOMBEIROS
5GB - SPCIP MARINGA



CLCB - CERTIFICADO DE LICENCIAMENTO DO CORPO DE BOMBEIROS - CLCB
3.9.01.21.0001429361-96

A Seção de Prevenção Contra Incêndio e a Desastres do Corpo de Bombeiros Militar do Estado do Paraná licencia a edificação/estabelecimento/evento/área de risco abaixo qualificada, por estar em conformidade com a legislação de prevenção contra incêndio e a desastres em vigor:

MAX CESTAS.COM LTDA	
Nome Fantasia: *****	
CPF/CNPJ: 41.651.458/0001-98	
Código da Atividade Econômica (CNAE):	
4721/1-03 - COMÉRCIO VAREJISTA DE LATICÍNIOS E FRIOS	
4639/7-01 - COMÉRCIO ATACADISTA DE PRODUTOS ALIMENTÍCIOS EM GERAL	
4647/8-01 - COMÉRCIO ATACADISTA DE ARTIGOS DE ESCRITÓRIO E DE PAPELARIA	
4649/4-08 - COMERCIO ATACADISTA DE PRODUTOS DE HIGIENE, LIMPEZA E CONSERVAÇÃO DOMICILIAR	
4649/4-99 - COMÉRCIO ATACADISTA DE OUTROS EQUIPAMENTOS E ARTIGOS DE USO PESSOAL E DOMÉSTICO NÃO ESPECIFICADOS ANTERIORMENTE	
4686/9-02 - COMÉRCIO ATACADISTA DE EMBALAGENS	
4712/1-00 - COMÉRCIO VAREJISTA DE MERCADORIAS EM GERAL, COM PREDOMINÂNCIA DE PRODUTOS ALIMENTÍCIOS - MINIMERCADOS, MERCEARIAS E ARMAZÉNS	
4724/5-00 - COMÉRCIO VAREJISTA DE HORTIFRUTIGRANJEIROS	
4729/6-99 - COMÉRCIO VAREJISTA DE PRODUTOS ALIMENTÍCIOS EM GERAL OU ESPECIALIZADO EM PRODUTOS ALIMENTÍCIOS NÃO ESPECIFICADOS ANTERIORMENTE	
Logradouro: DAS AZALEIAS Número: 2033	
Complemento: Bairro: JARDIM SANTA ROSA Município: MARINGA-PR	
PREVENÇÃO E COMBATE A INCÊNDIO E A DESASTRES	
Área Total: 75,00 m ²	Altura Total: 0,00 m
Área Vistoriada: 75,00 m ²	Altura Área Vistoriada: 0,00 m
Ocupação: C-1 - COMÉRCIO COM BAIXA CARGA DE INCÊNDIO (ATÉ 300MJ/M ²)	
Capacidade de Público: 5 PESSOAS	
Uso de GLP:	
Projeto Técnico NIB:	
NOTA:	
OBSERVAÇÕES	
Esta licença perde a validade, a qualquer tempo, caso ocorram alterações que impliquem em inconformidade com a legislação de prevenção e combate a incêndio e a desastres em vigor. O Corpo de Bombeiros Militar poderá fiscalizar a edificação/estabelecimento/área de risco/evento a qualquer tempo.	

LICENÇA VÁLIDA ATÉ: 27 de Abril de 2022



Documento emitido eletronicamente pelo Sistema PrevFogo.
A autenticidade deve ser confirmada no endereço www.prevfogo.pr.gov.br através do link "Verificar Autenticidade Documentos."



PREFEITURA DO MUNICÍPIO DE MARINGÁ
SECRETARIA MUNICIPAL DE SAÚDE - SUS

LICENÇA SANITÁRIA

Nº: 3222/2021

Data da Vistoria

26/05/2021

Pessoa Jurídica / Pessoa Física

Razão Social : MAX CESTAS.COM LTDA
Endereço : RUA AZALÉIAS,DAS Nº: 2033 Complemento :
Bairro : JARDIM SANTA ROSA
Cidade : Maringá - PR CEP : 87060-022

CNAES :

4729-6/99 - Comércio varejista de produtos alimentícios em geral ou especializado em produtos alimentícios não especificados anteriormente

4639-7/01 - Comércio atacadista de produtos alimentícios em geral

4647-8/01 - Comércio atacadista de artigos de escritório e de papelaria

4649-4/99 - Comércio atacadista de outros equipamentos e artigos de uso pessoal e doméstico não especificados anteriormente

4686-9/02 - Comércio atacadista de embalagens

4712-1/00 - Comércio varejista de mercadorias em geral, com predominância de produtos alimentícios - minimercados, mercearias e armazéns

4724-5/00 - Comércio varejista de hortifrutigranjeiros

Responsáveis Técnicos

Conselho Regional Nº

CNPJ / CPF

41.651.458/0001-98

Área Total

75,00 m² M2

Data de Validade

26/05/2022

Ramo de Atividade

Comércio varejista de produtos alimentícios em geral ou especializado em produtos alimentícios não especificados anteriormente
Comércio atacadista de produtos alimentícios em geral
Comércio atacadista de artigos de escritório e de papelaria
Comércio atacadista de outros equipamentos e artigos de uso pessoal e doméstico não especificados anteriormente
Comércio atacadista de embalagens
Comércio varejista de mercadorias em geral, com predominância de produtos alimentícios - minimercados, mercearias e armazéns
Comércio varejista de hortifrutigranjeiros

De acordo com a Resolução RDC nº153/2017 e Instrução Normativa IN/ANVISA nº16/2017 e o Decreto Municipal nº826/2017, as atividades econômicas desta empresa são de baixo risco para vigilância sanitária, ficando dispensadas de inspeção prévia. Porém, a qualquer momento, estão sujeitos à fiscalização no âmbito das ações descritas no Código Municipal de saúde.

Observações

A fixação desta licença em local visível ao consumidor/usuário é obrigatória.

A autenticidade desta Certidão DEVERÁ ser confirmada via internet no site
www.maringa.pr.gov.br/laudosnew/index.php

Prefeitura do Município de Maringá
Estado do Paraná

Código de controle PMM-20213648-TJAO
Emitida em 31/05/2021 às 08:47:49
Dados transmitidos de forma segura

REPUBLICA FEDERATIVA DO BRASIL
 MINISTERIO DA JUSTICA
 DEPARTAMENTO NACIONAL DE IDENTIFICACAO
 DE POLICIA NACIONAL DE IDENTIFICACAO

JOSE RIBEIRO DE CAMPOS

DOE EMPREGADO / DEL EMPLEADO	SEXO	PAIS
22222	M	BR
CPF	DATA DE NASCIMENTO	
115 68 04	11/08/1960	

JOSE RIBEIRO DE CAMPOS
 MARIA RIBEIRO DE CAMPOS

IDENTIFICACAO	DATA DE EMISSAO	VALIDADE
01584725129	03/10/2023	16/12/1992

PROFESSOR

1936602892

PROFESSOR PLASTICA

DATA DE EMISSAO	DATA DE VALIDADE
04/10/2019	

1234567890
 9876543210

PARANA

(Handwritten mark)



PREGÃO ELETRÔNICO Nº 111/2021

PROPOSTA FINAL

MAX CESTAS.COM LTDA
CNPJ nº 41.651.458/0001-98

MAX CESTAS.COM LTDA

CNPJ: 41.651.458/0001-98 - INSC ESTADUAL 90890031-61
 RUA DAS AZALEIAS, 2033 - CEP: 87060-022 - JARDIM SANTA ROSA - MARINGÁ PR
 FONE: 3024-0600 EMAIL: maxcestas@gmail.com

PREFEITURA DO MUNICÍPIO DE FRANCISCO BELTRAO PREGÃO ELETRÔNICO Nº 111/2021 - PROCESSO LICITATÓRIO Nº 495/2021 PROPOSTA DE PREÇO REAJUSTADA

REGISTRO DE PREÇOS cestas básicas de alimentos, que serão concedidas aos servidores municipais, em atendimento a Lei Municipal Nº 4.779 de 15 de janeiro de 2021

LOTE 01 - CESTAS BÁSICAS – CONTENDO PRODUTOS DE PRIMEIRA QUALIDADE ABAIXO RELACIONADOS:

ITEM	DESCRIÇÃO	UNID.	QTDE MAX	VALOR MAX. UNIT.	MARCA	VALOR UNIT. PROPOSTO R\$	VALOR TOTAL
1	ACHOCOLATADO – mistura a base de cacau em pó para o preparo de achocolatado, enriquecido com vitaminas e minerais. o produto deve estar com suas características de cor, sabor, cheiro, preservadas, deve ser formulado a partir de matérias primas selecionadas. embalagem: deve estar acondicionado em lata de alumínio/aço ou pote de polietileno, hermeticamente selados, com peso líquido de 400gr.	LATA	1		LA REND	R\$ 3,00	R\$ 3,00
2	AÇÚCAR, tipo cristal, branco, de primeira qualidade, origem vegetal, contendo no mínimo 98,3% de sacarose de cana-de-açúcar, livre de fermentação, isento de matéria terrosa, parasitos, detritos de qualquer origem. aparência, cor e cheiros próprios de açúcar. embalagem em saco de polietileno atóxico, resistente. entrega em embalagem de 5kg. Marca pré-aprovada ALTO ALEGRE, ESTRELA ou outra de qualidade superior.	PACOTE	1		DOURO	R\$ 17,08	R\$ 17,08
3	ARROZ SUBGRUPO POLIDO, branco, longo fino, de primeira qualidade constituído de no mínimo 90% de grãos inteiros, isento de matéria terrosa, parasitas ou detritos. O produto não deve apresentar mofo, nem substâncias nocivas. O produto deverá apresentar validade mínima de 6 meses a partir da data de entrega. Embalagem em polietileno atóxico contendo externamente os dados de identificação e procedência, informação nutricional, número do lote, data de validade, quantidade do produto e número do registro, com 5kg Marca pré-aprovada DALON ou equivalente, ou de melhor qualidade.	PACOTE	2		TUQUINIHA	R\$ 19,30	R\$ 38,60
4	BISCOITO SABOR LEITE, contendo farinha de trigo fortificada com ferro e ácido fólico, açúcar invertido, gordura vegetal hidrogenada, amido de milho, sal, fermentos químicos, emulsificante lecitina de soja aromatizante, regulador de acidez, ácido láctico e melhoradores de farinha. o biscoito deverá estar em perfeito estado de conservação e de características organolépticas normais, não podendo apresentar biscoitos quebradiços em excesso. embalagem de no mínimo 360G À 400G com divisões internas em três pacotes.	UNIDADE	1		LUAM	R\$ 3,00	R\$ 3,00

LUAM	R\$ 3,06	R\$ 3,06	R\$ 3,06
GARÇA	R\$ 1,00	R\$ 1,00	R\$ 1,00
SPESSATO	R\$ 13,00	R\$ 13,00	R\$ 26,00
GREGO	R\$ 6,88	R\$ 6,88	R\$ 20,64
SINHA	R\$ 3,25	R\$ 3,25	R\$ 3,25
JOIA	R\$ 2,31	R\$ 2,31	R\$ 9,24

R\$ 211,23

5	BISCOITO SALGADO TIPO CREAM CRACKER, contendo farinha de trigo enriquecida com ferro e ácido fólico, gordura vegetal, açúcar, sal, açúcar invertido, amido, fermento químico o biscoito deverá estar em perfeito estado de conservação e de características organolépticas normais, não podendo apresentar biscoitos quebradiços em excesso. embalagem de no mínimo 360G À 400G com divisões internas em três pacotes.	UNIDADE	1
6	SAL REFINADO, iodado, com granulação uniforme e com cristais brancos. No mínimo 58,5% de cloreto de sódio e com dosagem de sais de iodo não iônico de no mínimo 10mg e no máximo 15mg de iodo por kg, isento de umidade, aspecto uniforme cor característica, cheiro e sabor próprios, ausência de sujidades. O produto deverá apresentar validade mínima de 6 meses a partir da data de entrega. Embalagem em polietileno atóxico contendo externamente os dados de identificação e procedência, informação nutricional, número do lote, data de validade, quantidade do produto e número do registro, com 1 kg. Marca pré-aprovada 5 ESTRELAS, MOC ou equivalente, ou de melhor qualidade.	PACOTE	1
7	FARINHA DE TRIGO ESPECIAL TIPO 1 enriquecida com ferro e ácido fólico. com aspecto em pó fino, cor branca ou ligeiramente amarelada, cheiro e sabor próprio do produto. produto obtido a partir de cereal limpo desgerminado e são. produto livre de sujidades, parasitas e larvas. não podendo ser úmido, fermentado ou rançoso, embalagem de 5 kg. Marca pré-aprovada ANACONDA, TALITA, MARTELLI ou outra de qualidade superior.	PACOTE	2
8	FEIJAO PRETO, tipo 1, safra nova, grãos inteiros e são, aspecto brilhoso, liso, constituído de 90 a 98% de grãos inteiros e integros, na cor característica a variedade correspondente de tamanho e formatos naturais maduros, limpos e secos. isento de matéria terrosa, parasitas, detritos de animais ou vegetais. isento de pedaços de grãos ardidos, brotados, chochos, imaturos, machucados, chuvados, mofados, carunchados e descoloridos ou de qualquer característica que prejudique sua aparência e qualidade. em embalagem de 1 kg de polietileno atóxico resistente.	PACOTE	3
9	FARINHA DE MILHO – fubá fino – fabricado a partir de matérias primas são e limpas. produto livre de matérias terrosa, parasitos, larvas e detritos de animais e vegetais. entrega em embalagem de polietileno atóxico, resistente, embalagem de 1 kg.	PACOTE	1
10	MACARRAO COM OVOS TIPO ESPAGUETE, de primeira qualidade. Cor amarela, obtida pelo amassamento da farinha de trigo especial e ovos, isento de qualquer substância estranha ou nociva. O produto deverá apresentar validade mínima de 6 meses a partir da data de entrega. Embalagem em polietileno atóxico contendo 500 gramas.	PACOTE	4

11	CAFÉ DO TIPO EM PÓ SOLÚVEL - entrega em embalagem de 200 gramas e do tipo lata Marca pré-aprovada IGUAÇU ou outra de qualidade superior.	UNIDADE	1		PELE	R\$ 14,38	R\$ 14,38
12	ÓLEO REFINADO DE SOJA, tipo 1, obtido exclusivamente da soja de primeira qualidade, com aspecto, cheiro, sabor e cor característicos, isento de ranço e outras características indesejáveis. O produto deverá apresentar validade mínima de 6 meses a partir da data de entrega. Embalagem pet, contendo 900ml. Marca pré-aprovada CONCORDIA, SOYA, COCAMAR, LEVE ou equivalente, ou de melhor qualidade.	UNIDADE	3		COCAMAR	R\$ 7,88	R\$ 23,64
13	DOCE DE FRUTAS, polpa de fruta, açúcar, xarope de glicose, acidulante láctico e conservadores benzoato de sódio e sorbato de potássio. Nos sabores abóbora, figo, banana, uva. O produto deverá apresentar validade mínima de 6 meses a partir da data de entrega. Embalagem em pote de polietileno atóxico, resistente, contendo 400g. Marca pré-aprovada AUREA, DI FRUTI ou equivalente, ou de melhor qualidade	UNIDADE	1		XODON	R\$ 3,20	R\$ 3,20
14	DOCE DE LEITE EM PASTA, produzido com leite pasteurizado, açúcar e enzimas, devendo apresentar aspecto, cheiro e sabor próprios, acondicionado em pote plástico com tampa próprio para alimentos - entrega em embalagem de no mínimo 350 a 450 gramas. Marca pré-aprovada AUREA, TIROL, FRIMESA ou outra de qualidade superior.	UNIDADE	1		XODON	R\$ 3,20	R\$ 3,20
15	EXTRATO DE TOMATE CONCENTRADO, produto resultante da concentração da polpa de tomate por processo tecnológico preparado com frutos maduros e selecionados sem pele sem sementes e corantes artificiais lata embalagem intacta, limpas, sem ferrugem e sem partes amassadas; produto sem alterações de cor, aroma ou sabor, livre de fermentação, mofo ou bolores de qualquer tipo. sem qualquer tipo de sujidade que possa diminuir a qualidade do produto - embalagem de 340 gramas de flandres, com verniz sanitário, recravadas, sem estufamentos, sem vazamento, corrosão interna e outras alterações. Marca pré-aprovada QUERO ou outra de qualidade superior.	UNIDADE	1		VAL	R\$ 1,51	R\$ 1,51
16	MILHO VERDE em conserva, sem alterações de cor, aroma ou sabor, livre de fermentação, mofo ou bolores de qualquer tipo. O produto deverá apresentar validade mínima de 6 meses a partir da data de entrega. Embalagem de flandres, com verniz sanitário, recravadas, intacta, limpa, sem ferrugem e sem partes amassadas, sem estufamentos, sem vazamento, corrosão interna e outras alterações, contendo no mínimo 170 gramas.	UNIDADE	2		SO FRUTAS	R\$ 2,10	R\$ 4,20
VALOR TOTAL DA PROPOSTA (VALOR TOTAL DA PROPOSTA) LOTE 01 - POR CESTA BASICA UNITARIO							R\$175,00
VALOR TOTAL DA PROPOSTA (VALOR TOTAL DA PROPOSTA) LOTE 01 - 8.750 UNIDADES DE CESTA BASICA							R\$1.531.250,00

Declaramos conhecer e concordar com os termos do presente edital. Declaramos que estamos enquadradas no Regime de tributação de Microempresa e Empresa de Pequeno Porte, conforme estabelece o artigo 3º da Lei Complementar 123, de 14 de dezembro de 2006. ESTAMOS CIENTE COM AS CLAUSULAS DO EDITAL.

Declaramos que nos preços contidos na proposta escrita e naqueles que, porventura, vierem a ser ofertados por meio de lances verbais, estão incluídos todos os custos diretos e indiretos, impostos, lucro empresarial, tributos incidentes, seguro, frete e outros necessários ao cumprimento integral do objeto deste edital e seus anexos.

**JOSE ERONDY RIBEIRO
DE CAMPOS:45161526904**

Digitally signed by JOSE ERONDY RIBEIRO DE CAMPOS:45161526904
DN: cn=JOSE ERONDY RIBEIRO DE CAMPOS:45161526904 c=BR
o=ICP-Brasil ou=Certificado PF_A1
ou=Jose Erondy Ribeiro de Campos Location
Date: 2024.08.10 10:37:46-03

Prazo de entrega: Os produtos/materiais, objeto desta licitação, deverão ser entregues, parceladamente (sem ônus de entrega), de acordo com as solicitações na sede da AFM – Associação dos Funcionários Municipais de Francisco Beltrão, sítio à Rua Prefeito Guimarêz Jesus Lopes, nº 800, Bairro São Miguel - Francisco Beltrão – PR.
4.2. A CONTRATANTE, através do seu Departamento de Recursos Humanos e Serviços Administrativos, informará à CONTRATADA, até o dia 15 (quinze) de cada mês, a quantidade de cestas básicas de cada remessa.

Prazo de Pagamento: Os pagamentos serão efetuados em até 30 (trinta) dias, contados a partir da apresentação da Nota Fiscal, acompanhada pela ordem de serviços (quando houver), devidamente assinada pelo fiscal designado pelo Município e acompanhada ainda das CND's FGTS, TRABALHISTA e FEDERAL e após o recebimento definitivo do objeto, através de transferência eletrônica para a conta bancária da CONTRATADA indicada pela mesma.

Validade da ata de registro de preços: 12 (doze) meses

Validade da Proposta: 60 (Sessenta) Dias contados a partir da abertura dos envelopes.

Garantia dos produtos/Demais condições: Conforme Edital

Dados Bancários: BRADESCO Ag. 1082 - Conta Corrente: 20282-1

MARINGÁ, 10 DE AGOSTO DE 2021

JOSE ERONDY RIBEIRO
DE CAMPOS: 45161526904

Printed by: JOSE ERONDY RIBEIRO DE CAMPOS: 45161526904
DN: cn=JOSE ERONDY RIBEIRO DE CAMPOS: 45161526904, o=BR
Location: Maringá
Date: 2021-08-10 10:02:00

MAX CESTAS.COM LTDA

JOSE ERONDY RIBEIRO DE CAMPOS

RG: 3.468.297-6 SSP PR/ CPF: 451.615.269-04

PROPRIETARIO



000232

MUNICÍPIO DE FRANCISCO BELTRÃO
Estado do Paraná

PREGÃO ELETRÔNICO Nº 111/2021

EMPRESA HABILITADA

EMPORIO REALLE LTDA



PREGÃO ELETRÔNICO Nº 111/2021

PROPOSTA INICIAL E HABILITAÇÃO

EMPORIO REALLE LTDA
CNPJ nº 14.186.229/0001-77

EMPORIO REALLE LTDA
CNPJ 14.186.229/0001-77 IE: 9057040014
RUA ARAUCÁRIA 561, SANTA TEREZINHA, CEP: 85501-160
PATO BRANCO/PR
E-MAIL: licita.emporio@gmail.com
TELEPHONE: (46) 3224-7315

EDITAL DE PREGÃO Nº 111/2021
PROCESSO ADMINISTRATIVO Nº 495/2021
MODALIDADE: PREGÃO ELETRÔNICO
TIPO: MENOR PREÇO POR ITEM UNITÁRIO

OBJETO: REGISTRO DE PREÇOS cestas básicas de alimentos, que serão concedidas aos servidores municipais, em atendimento a Lei Municipal Nº 4.779 de 15 de janeiro de 2021

ANEXO – II

PROPOSTA COMERCIAL

A empresa Emporio Realle Ltda, estabelecida na Rua Araucaria 561, Bairro Santa Terezinha, CEP 85501-160, Pato Branco-PR Fone 46 3224-7315 E-mail: licita.emporio@gmail.com inscrita no CNPJ sob nº 14.186.229/0001-77, neste ato representada por Cesar Augusto Chiochetta, cargo Sócio Administrador RG 66939987, CPF. 007.950.019-67 Rua Sergipe 23 apt 104 Bairro La Salle Pato Branco-PR vem por meio desta, apresentar Proposta de Preços ao Edital de Pregão Eletrônico nº 111/2021 em epigrafe que tem por objeto a Implantação de REGISTRO DE PREÇOS cestas básicas de alimentos, que serão concedidas aos servidores municipais, em atendimento a Lei Municipal Nº 4.779 de 15 de janeiro de 2021, em atendimento a as Secretarias e Departamentos do Município, conforme segue:

Item	Qty	Especificação	Marca	Un	Qty	Valor RS
1	8750	ACHOCOLATADO – mistura a base de cacau em pó para o preparo de achocolatado, enriquecido com vitaminas e minerais. o produto deve estar com suas características de cor, sabor, cheiro, preservadas, deve ser formulado a partir de matérias primas selecionadas. embalagem: deve estar acondicionado em lata de alumínio/aço ou pote de polietileno, hermeticamente selados, com peso líquido de 400gr.	Nescau	und	1	R\$ 211,23

EMPORIO REALLE

LTDA:14186229000177

Assinado de forma digital por EMPORIO REALLE

LTDA:14186229000177

Dados: 2021.08.06 14:54:08 -03'00'

000234

EMPORIO REALLE LTDA
CNPJ 14.186.229/0001-77 IE: 9057040014
 RUA ARAUCÁRIA 561, SANTA TEREZINHA, CEP: 85501-160
 PATO BRANCO/PR
 E-MAIL: licita.emporio@gmail.com
 TELEFONE: (46) 3224-7315

			Alto Alegre	und	1
			Tio Loto	und	2
			Piccini	und	1
			Piccini	und	1
			Cruzeiro	und	1
			Bongrano	und	2

PACOTE DE 5 KG DE AÇÚCAR, TIPO CRISTAL, BRANCO, DE PRIMEIRA QUALIDADE, ORIGEM VEGETAL. CONTENDO NO MÍNIMO 98,3% DE SACAROSE DE CANA-DE-AÇÚCAR, LIVRE DE FERMENTAÇÃO, ISENTO DE MATÉRIA TERROSA, PARASITOS, DETRITOS DE QUALQUER ORIGEM. APARÊNCIA, COR E CHEIROS PRÓPRIOS DE AÇÚCAR. EMBALAGEM EM SACO DE POLIETILENO ATÓXICO, RESISTENTE. ENTREGA EM EMBALAGEM DE 5KG.

PACOTES DE 5 KG DE ARROZ PARBOILIZADO CLASSE: LONGO, FINO, TIPO I. O PRODUTO NÃO DEVE APRESENTAR MOFO, SUBSTÂNCIAS NOCIVAS, PREPARAÇÃO FINAL DIETÉTICA INADEQUADA (EMPAPAMENTO), COM ASPECTO, COR, ODOR E SABOR PRÓPRIOS DE PRIMEIRA QUALIDADE, CONSTITUÍDO POR GRÃOS INTEIROS. EMBALAGEM: DEVE ESTAR INTACTA, ACONDICIONADA EM PACOTES DE 5 KG, EM POLIETILENO, TRANSPARENTE, ATÓXICO

BISCOITO SABOR LEITE, contendo farinha de trigo fortificada com ferro e ácido fólico, açúcar, açúcar invertido, gordura vegetal hidrogenada, amido de milho, sal, fermentos químicos, emulsificante lecitina de soja aromatizante, regulador de acidez, ácido láctico e melhoradores de farinha. o biscoito deverá estar em perfeito estado de conservação e de características organolépticas normais, não podendo apresentar biscoitos quebradiços em excesso. embalagem de no mínimo 360G À 400G com divisões internas em três pacotes.

BISCOITO SALGADO TIPO CREAM CRACKER, contendo farinha de trigo enriquecida com ferro e ácido fólico, gordura vegetal, açúcar, sal, açúcar invertido, amido, fermento químico o biscoito deverá estar em perfeito estado de conservação e de características organolépticas normais, não podendo apresentar biscoitos quebradiços em excesso. embalagem de no mínimo 360G À 400G com divisões internas em três pacotes.

PACOTE DE 1 KG DE SAL REFINADO, IODADO, ENTREGA EM EMBALAGEM DE 1 KG.

PACOTES DE FARINHA DE TRIGO ESPECIAL TIPO I ENRIQUECIDA COM FERRO E ACIDO FÓLICO. COM ASPECTO EM PÓ FINO, COR BRANCA OU LIGEIRAMENTE AMARELADA, CHEIRO E SABOR PRÓPRIO DO PRODUTO. PRODUTO OBTIDO A PARTIR DE CEREAL LIMPO DESGERMINADO E SÃOS. PRODUTO LIVRE DE SUJIDADES, PARASITAS E LARVAS. NÃO PODENDO SER ÚMIDO, FERMENTADO OU RANÇOSO, EMBALAGEM DE 5 KG.

EMPORIO REALLE
LTDA:14186229000177
 Assinado de forma digital por EMPORIO
 REALLE LTDA:14186229000177
 Dados: 2021.08.06 14:53:55 -03'00'

EMPORIO REALLE LTDA
CNPJ 14.186.229/0001-77 IE: 9057040014
 RUA ARAUCÁRIA 561, SANTA TEREZINHA, CEP: 85501-160
 PATO BRANCO/PR
 E-MAIL: licita.emporio@gmail.com
 TELEFONE: (46) 3224-7315

	MILHO VERDE em conserva, sem alterações de cor, aroma ou sabor, livre de fermentação, mofo ou bores de qualquer tipo. O produto deverá apresentar validade mínima de 6 meses a partir da data de entrega. Embalagem de flandres, com verniz sanitário, recravadas, intacta, limpa, sem ferrugem e sem partes amassadas, sem estufamentos, sem vazamento, corrosão interna e outras alterações, contendo no mínimo 170 gramas.	Oderich	und	2	
VALOR TOTAL R\$ 1.848.262,50					

Item	Qtd	Especificação	Marca	Un	Qnt	Valor R\$
2	350	ACHOCOLATADO – mistura a base de cacau em pó para o preparo de achocolatado, enriquecido com vitaminas e minerais. o produto deve estar com suas características de cor, sabor, cheiro, preservadas, deve ser formulado a partir de matérias primas selecionadas. embalagem: deve estar acondicionado em lata de alumínio/aço ou pote de polietileno, hermeticamente selados, com peso líquido de 400gr.	Nescau	und	1	R\$ 211,23
		PACOTE DE 5 KG DE AÇÚCAR, TIPO CRISTAL, BRANCO, DE PRIMEIRA QUALIDADE, ORIGEM VEGETAL, CONTENDO NO MÍNIMO 98,3% DE SACAROSE DE CANA-DE-AÇÚCAR, LIVRE DE FERMENTAÇÃO, ISENTO DE MATÉRIA TERROSA, PARASITOS, DETRITOS DE QUALQUER ORIGEM. APARÊNCIA, COR E CHEIROS PRÓPRIOS DE AÇÚCAR. EMBALAGEM EM SACO DE POLIETILENO ATÓXICO, RESISTENTE. ENTREGA EM EMBALAGEM DE 5KG.	Alto Alegre	und	1	
		PACOTES DE 5 KG DE ARROZ PARBOILIZADO CLASSE: LONGO, FINO, TIPO I. O PRODUTO NÃO DEVE APRESENTAR MOFO, SUBSTÂNCIAS NOCIVAS, PREPARAÇÃO FINAL DIETÉTICA INADEQUADA (EMPAPAMENTO), COM ASPECTO, COR, ODORE E SABOR PRÓPRIOS. DE PRIMEIRA QUALIDADE, CONSTITUÍDO POR GRÃOS INTEIROS. EMBALAGEM: DEVE ESTAR INTACTA, ACONDICIONADA EM PACOTES DE 5 KG. EM POLIETILENO, TRANSPARENTE, ATÓXICO	Tio Loro	und	2	

EMPORIO REALLE

Assinado de forma digital por EMPORIO

REALLE LTDA:14186229000177

LTDA:14186229000177

Dados: 2021.08.06 14:53:29 -03'00'

EMPORIO REALLE LTDA
CNPJ 14.186.229/0001-77 IE: 9057040014
 RUA ARAUCÁRIA 561, SANTA TEREZINHA, CEP: 85501-160
 PATO BRANCO/PR
 E-MAIL: licita.emporio@gmail.com
 TELEFONE: (46) 3224-7315

	Piccinini	und	1	<p>BISCOITO SABOR LEITE, contendo farinha de trigo fortificada com ferro e ácido fólico, açúcar, açúcar invertido, gordura vegetal hidrogenada, amido de milho, sal, fermentos químicos, emulsificante lecitina de soja aromatizante, regulador de acidez, ácido láctico e melhoradores de farinha. o biscoito deverá estar em perfeito estado de conservação e de características organolépticas normais, não podendo apresentar biscoitos quebradiços em excesso. embalagem de no mínimo 360G À 400G com divisões internas em três pacotes.</p>
	Piccinini	und	1	<p>BISCOITO SALGADO TIPO CREAM CRACKER, contendo farinha de trigo enriquecida com ferro e ácido fólico, gordura vegetal, açúcar, sal, açúcar invertido, amido, fermento químico o biscoito deverá estar em perfeito estado de conservação e de características organolépticas normais, não podendo apresentar biscoitos quebradiços em excesso. embalagem de no mínimo 360G À 400G com divisões internas em três pacotes.</p>
	Cruzeiro	und	1	<p>PACOTE DE 1 KG DE SAL REFINADO, IODADO, ENTREGA EM EMBALAGEM DE 1 KG.</p>
	Bongrano	und	2	<p>PACOTES DE FARINHA DE TRIGO ESPECIAL TIPO I ENRIQUECIDA COM FERRO E ACIDO FÓLICO. COM ASPECTO EM PÓ FINO, COR BRANCA OU LIGEIRAMENTE AMARELADA, CHEIRO E SABOR PRÓPRIO DO PRODUTO. PRODUTO OBTIDO A PARTIR DE CEREAL LIMPO DESGERMINADO E SÃOS. PRODUTO LIVRE DE SUJIDADES, PARASITAS E LARVAS. NÃO PODENDO SER ÚMIDO, FERMENTADO OU RANÇOSO, EMBALAGEM DE 5 KG.</p>
	Femila	und	3	<p>FEIJAO PRETO, TIPO 1, SAFRA NOVA, GRÃOS INTEIROS E SÃOS, ASPECTO BRILHOSO, LISO, CONSTITUÍDO DE 90 A 98% DE GRÃOS INTEIROS E ÍNTEGROS, NA COR CARACTERÍSTICA A VARIEDADE CORRESPONDENTE DE TAMANHO E FORMATOS NATURAIS MADUROS, LIMPOS E SECOS. ISENTO DE MATÉRIA TERROSA, PARASITAS, DETRITOS DE ANIMAIS OU VEGETAIS. ISENTO DE PEDAÇOS DE GRÃOS ARDIDOS, BROTADOS, CHOCHOS, IMATUROS, MACHUCADOS, CHUVADOS, MOFADOS, CARUNCHADOS E DESCOLORIDOS OU DE QUALQUER CARACTERÍSTICA QUE PREJUDIQUE SUA APARÊNCIA E QUALIDADE. EM EMBALAGEM DE 1 KG DE POLIETILENO ATÓXICO RESISTENTE.</p>
	Dalon	und	1	<p>PACOTE DE 1 KG DE FARINHA DE MILHO - FUBÁ FINO - FABRICADO A PARTIR DE MATÉRIAS PRIMAS SÁS E LIMPAS. PRODUTO LIVRE DE MATÉRIAS TERROSA, PARASITOS, LARVAS E DETRITOS DE ANIMAIS E VEGETAIS. ENTREGA EM EMBALAGEM DE POLIETILENO ATÓXICO, RESISTENTE, EMBALAGEM DE 1 KG.</p>
	Orquidea	und	4	<p>PACOTES DE 0,5KG DE MACARRAO COM OVOS TIPO ESPAGUETE - ENTREGA EM EMBALAGEM DE 0,5 KG CADA.</p>

EMPORIO REALLE LTDA**CNPJ 14.186.229/0001-77 IE: 9057040014**RUA ARAUCÁRIA 561, SANTA TEREZINHA, CEP: 85501-160
PATO BRANCO/PRE-MAIL: licita.emporio@gmail.com

TELEFONE: (46) 3224-7315

		Iguaçu	und	1
	CAFÉ DO TIPO SOLÚVEL - ENTREGA EM EMBALAGEM DE 200 GRAMAS E DO TIPO LATA	Suaçvit	und	3
	OLEO REFINADO DE SOJA - ENTREGA EM UNIDADES DE 900 ML.	Difrutti	und	1
	DOCE DE FRUTA CREMOSO DE 400 GRAMAS DE, PRÓPRIO PARA PASSAR NO PÃO - ENTREGA EM EMBALAGEM DE 450 GRAMAS.	Aurea	und	1
	DOCE DE LEITE EM PASTA DE 350 GRAMAS, PRODUZIDO COM LEITE PASTEURIZADO, AÇÚCAR E ENZIMAS, DEVENDO APRESENTAR ASPECTO, CHEIRO E SABOR PRÓPRIOS, ACONDICIONADO EM POTE PLÁSTICO COM TAMPA PRÓPRIO PARA ALIMENTOS - ENTREGA EM EMBALAGEM DE 350 GRAMAS			
	EXTRATO DE TOMATE CONCENTRADO, PRODUTO RESULTANTE DA CONCENTRAÇÃO DA POLPA DE TOMATE POR PROCESSO TECNOLÓGICO PREPARADO COM FRUTOS MADUROS E SELECIONADOS SEM PELE SEM SEMENTES E CORANTES ARTIFICIAIS LATA EMBALAGEM INTACTA, LIMPAS, SEM FERRUGEM E SEM PARTES AMASSADAS, PRODUTO SEM ALTERAÇÕES DE COR, AROMA OU SABOR, LIVRE DE FERMENTAÇÃO, MOFOS OU BOLORES DE QUALQUER TIPO. SEM QUALQUER TIPO DE SUJIDADE QUE POSSA DIMINUIR A QUALIDADE DO PRODUTO - EMBALAGEM DE 340 GRAMAS DE FLANDRES, COM VERNIZ SANITÁRIO, RECRAVADAS, SEM ESTUFAMENTOS, SEM VAZAMENTO, CORROÇÃO INTERNA E OUTRAS ALTERAÇÕES.	Petitosa	und	1
	MILHO VERDE em conserva, sem alterações de cor, aroma ou sabor, livre de fermentação, mofos ou bolores de qualquer tipo. O produto deverá apresentar validade mínima de 6 meses a partir da data de entrega. Embalagem de flandres, com verniz sanitário, recravadas, intacta, limpa, sem ferrugem e sem partes amassadas, sem estufamentos, sem vazamento, corrosão interna e outras alterações, contendo no mínimo 170 gramas.	Oderich	und	2
VALOR TOTAL R\$ 73.930,50				

EMPORIO REALLEAssinado de forma digital por
EMPORIO REALLE**LTDA:14186229000177****LTDA:14186229000177**

Dados: 2021.08.06 14:53:02 -03'00'

EMPORIO REALLE LTDA
CNPJ 14.186.229/0001-77 IE: 9057040014
RUA ARAUCÁRIA 561, SANTA TEREZINHA, CEP: 85501-160
PATO BRANCO/PR
E-MAIL: licita.emporio@gmail.com
TELEFONE: (46) 3224-7315

Informar Valor total R\$ 1.922.193,00 (Hum milhão novecentos e vinte e dois mil cento e noventa e três reais)

A validade desta proposta é de **60 (sessenta) dias corridos**, contados da data da abertura da sessão pública de **PREGÃO ELETRÔNICO**.
A apresentação da proposta implicará na plena aceitação das condições estabelecidas neste edital e seus anexos.

Pato Branco, em 06 de Agosto 2021.

Rodrigo Farias Dos Santos

Emporio Realle Ltda

14.186.229/0001-77

RODRIGO FARIAS DOS SANTOS

PROCURADOR

CPF 741.703.840-91 RG 123072375

EMPORIO REALLE
LTDA:14186229000177

Assinado de forma digital por
EMPORIO REALLE
LTDA:14186229000177
Dados: 2021.08.06 14:52:49 -03'00'



Ministério da Economia
Secretaria Especial de Desburocratização, Gestão e Governo Digital
Secretaria de Gestão

Sistema de Cadastramento Unificado de Fornecedores - SICAF

Declaração

Declaramos para os fins previstos na Lei nº 8.666, de 1993, conforme documentação registrada no SICAF, que a situação do fornecedor no momento é a seguinte:

Dados do Fornecedor

CNPJ: 14.186.229/0001-77 DUNS®: 901001855
Razão Social: EMPORIO REALLE LTDA
Nome Fantasia:
Situação do Fornecedor: **Credenciado** Data de Vencimento do Cadastro: **06/09/2021**
Natureza Jurídica: **SOCIEDADE EMPRESÁRIA LIMITADA**
MEI: **Não**
Porte da Empresa: **Micro Empresa**

Ocorrências e Impedimentos

Ocorrência: **Nada Consta**
Impedimento de Licitar: **Nada Consta**
Ocorrências Impeditivas indiretas: **Nada Consta**
Vínculo com "Serviço Público": **Nada Consta**

Níveis cadastrados:

Documento(s) assinalado(s) com "*" está(ão) com prazo(s) vencido(s).

Fornecedor possui alguma pendência no Nível de Cadastramento indicado. Verifique mais informações sobre pendências nas funcionalidades de consulta.

I - Credenciamento

II - Habilitação Jurídica

III - Regularidade Fiscal e Trabalhista Federal

Receita Federal e PGFN	Validade:	11/11/2021
FGTS	Validade:	12/08/2021
Trabalhista (http://www.tst.jus.br/certidao)	Validade:	14/12/2021

IV - Regularidade Fiscal Estadual/Distrital e Municipal (Possui Pendência)

Receita Estadual/Distrital	Validade:	23/07/2021 (*)
Receita Municipal	Validade:	06/08/2021 (*)

VI - Qualificação Econômico-Financeira (Possui Pendência)

Validade:	31/03/2021 (*)
-----------	----------------

Emitido em: 10/08/2021 10:08

CPF: 060.021.899-63 Nome: NADIA APARECIDA DALL AGNOL

Ass: _____

**TRIBUNAL DE CONTAS DA UNIÃO****Consulta Consolidada de Pessoa Jurídica**

Este relatório tem por objetivo apresentar os resultados consolidados de consultas eletrônicas realizadas diretamente nos bancos de dados dos respectivos cadastros. A responsabilidade pela veracidade do resultado da consulta é do Órgão gestor de cada cadastro consultado. A informação relativa à razão social da Pessoa Jurídica é extraída do Cadastro Nacional da Pessoa Jurídica, mantido pela Receita Federal do Brasil.

Consulta realizada em: 10/08/2021 10:08:38

Informações da Pessoa Jurídica:

Razão Social: **EMPORIO REALLE LTDA**
CNPJ: **14.186.229/0001-77**

Resultados da Consulta Eletrônica:

Órgão Gestor: **TCU**
Cadastro: **Licitantes Inidôneos**
Resultado da consulta: **Nada Consta**

Para acessar a certidão original no portal do órgão gestor, clique [AQUI](#).

Órgão Gestor: **CNJ**
Cadastro: **CNIA - Cadastro Nacional de Condenações Cíveis por Ato de Improbidade Administrativa e Inelegibilidade**
Resultado da consulta: **Nada Consta**

Para acessar a certidão original no portal do órgão gestor, clique [AQUI](#).

Órgão Gestor: **Portal da Transparência**
Cadastro: **Cadastro Nacional de Empresas Inidôneas e Suspensas**
Resultado da consulta: **Nada Consta**

Para acessar a certidão original no portal do órgão gestor, clique [AQUI](#).

Órgão Gestor: **Portal da Transparência**
Cadastro: **CNEP - Cadastro Nacional de Empresas Punidas**
Resultado da consulta: **Nada Consta**

Para acessar a certidão original no portal do órgão gestor, clique [AQUI](#).

Obs: A consulta consolidada de pessoa jurídica visa atender aos princípios de simplificação e

racionalização de serviços públicos digitais. Fundamento legal: Lei nº 12.965, de 23 de abril de 2014, Lei nº 13.460, de 26 de junho de 2017, Lei nº 13.726, de 8 de outubro de 2018, Decreto nº 8.638 de 15, de janeiro de 2016.



EMPORIO REALLE LTDA**CNPJ 14.186.229/0001-77 IE: 9057040014**

RUA ARAUCÁRIA 561, SANTA TEREZINHA, CEP: 85501-160

PATO BRANCO/PR

E-MAIL: licita.emporio@gmail.com

TELEFONE: (46) 3224-7315

EDITAL DE PREGÃO Nº 111/2021**PROCESSO ADMINISTRATIVO Nº 495/2021****MODALIDADE: PREGÃO ELETRÔNICO****TIPO: MENOR PREÇO POR ITEM UNITÁRIO****OBJETO: REGISTRO DE PREÇOS cestas básicas de alimentos, que serão concedidas aos servidores municipais, em atendimento a Lei Municipal Nº 4.779 de 15 de janeiro de 2021****ANEXO III****DECLARAÇÃO UNIFICADA**

À Pregoeira e equipe de apoio

Prefeitura Municipal de Francisco Beltrão, Estado do Paraná

PREGÃO ELETRÔNICO Nº 111/2021

Pelo presente instrumento, a empresa Emporio Realle Ltda, CNPJ nº 14.186.229/0001-77, com sede na Rua Araucária 561, Bairro Santa Terezinha, Pato Branco-PR CEP 85501-160 Fone 46 3224-7315 E-mail: licita.emporio@gmail.com através de seu representante legal infra-assinado, que:

(X) Declara, sob as penas do artigo 299 do Código Penal, que se **enquadra na situação de microempresa, empresa de pequeno porte ou cooperativa, nos termos da Lei Complementar nº 123/06, alterada pela Lei Complementar nº 147/14**, bem assim que inexistem fatos supervenientes que conduzam ao seu desenquadramento desta situação.

1) Declaramos, para os fins do disposto no inciso XXXIII do art. 7º da Constituição Federal, não empregamos menores de dezoito anos em trabalho noturno, perigoso ou insalubre e nem menores de dezesseis anos, em qualquer trabalho, salvo na condição de aprendiz, a partir dos quatorze anos de idade, em cumprimento ao que determina o inciso V do art. 27 da Lei nº 8.666/93, acrescida pela Lei nº 9.854/99.

2) Declaramos, para os fins que até a presente data inexistem fatos supervenientes impeditivos para habilitação no presente processo licitatório, estando ciente da obrigatoriedade de declarar ocorrências posteriores.

3) Declaramos, para os fins que a empresa não foi declarada inidônea por nenhum órgão público de qualquer esfera de governo, estando apta a contratar com o poder público.

4) Declaramos, para os devidos fins que não possuímos em nosso quadro societário e de empregados, servidor ou dirigente de órgão ou entidade contratante ou responsável pela licitação, nos termos do inciso III, do artigo 9º da Lei nº 8.666, de 21 de junho de 1993.

5) Comprometo-me a manter durante a execução do contrato, em compatibilidade com as obrigações assumidas, todas as condições de habilitação e qualificação exigidas na licitação.

6) Declaramos, para os devidos fins de direito, na qualidade de Proponente dos procedimentos licitatórios, instaurados por este Município, que o(a) responsável legal da empresa é o Sr. Cesar Augusto Chiochetta, Portador do RG sob nº 66939987 e CPF nº 00795001967, cuja função/cargo é sócio administrador), **responsável pela assinatura da Ata de Registro de Preços/contrato.**

**EMPORIO REALLE
LTDA:14186229000177**Assinado de forma digital por EMPORIO
REALLE LTDA:14186229000177
Dados: 2021.08.06 14:42:45 -03'00'

EMPORIO REALLE LTDA

CNPJ 14.186.229/0001-77 IE: 9057040014

RUA ARAUCÁRIA 561, SANTA TEREZINHA, CEP: 85501-160

PATO BRANCO/PR

E-MAIL: licita.emporio@gmail.com

TELEFONE: (46) 3224-7315

7) Declaramos, para os devidos fins que em caso de qualquer comunicação futura referente a este processo licitatório, bem como em caso de eventual contratação, **concordo que a Ata de Registro de Preços/Contrato** seja encaminhado para o seguinte endereço:

E-mail: licita.emporio@gmail.com

Telefone: (46) 32247315

8) Caso altere o citado e-mail ou telefone comprometo-me em protocolizar pedido de alteração junto ao Sistema de Protocolo deste Município, sob pena de ser considerado como intimado nos dados anteriormente fornecidos.

9) Nomeamos e constituímos o senhor Rodrigo Farias dos Santos, portador do CPF/MF sob n.º 74170384091, para ser o responsável para acompanhar a execução da **Ata de Registro de Preços/contrato**, referente ao Pregão Eletrônico n.º Nº 111/2021 e todos os atos necessários ao cumprimento das obrigações contidas no instrumento convocatório, seus Anexos e na Ata de Registro de Preços/Contrato.

Pato Branco, em 06 de Agosto 2021.

Rodrigo Farias Dos Santos

Emporio Realle Ltda

14.186.229/0001-77

Rodrigo Farias Dos Santos

Procurador

CPF 741.703.840.91 RG 123072375

**EMPORIO REALLE
LTDA:141862290
00177**

Assinado de forma digital
por EMPORIO REALLE

LTDA:14186229000177

Dados: 2021.08.06 14:42:31
-03'00'

EMPÓRIO REALLE LTDA**C.N.P.J./MF. Nº 14.186.229/0001-77****PRIMEIRA ALTERAÇÃO E CONSOLIDAÇÃO DE CONTRATO SOCIAL****NIRE Nº 412 07151371**

JOÃO CARLOS CHIOCHETTA, brasileiro, nascido em 24 de junho de 1959, na Cidade de Pato Branco, Estado do Paraná, casado pelo regime de Comunhão Parcial de Bens, certidão de casamento nº 1.971 de 23 de fevereiro de 1980, do Cartório do Registro Civil LEO PIVA do Município de Pato Branco, Estado do Paraná, Comarca de Pato Branco, Estado do Paraná, residente e domiciliado na Cidade de Pato Branco, Estado do Paraná à Rua Itabira nº 1.100, Apartamento nº 701, Centro, CEP.85501-290, Professor Universitário, portador de Carteira de Identidade Registro Geral nº 1.326.744 expedida pela Secretaria de Segurança Pública do Estado do Paraná - SSP-PR., em 28 de janeiro de 1977 e inscrito no C.P.F./MF. Sob nº 338.159.419-20 e **CESAR AUGUSTO CHIOCHETTA**, brasileiro, nascido em 10 de novembro de 1981, na Cidade de Pato Branco, Estado do Paraná, casado, pelo regime de Comunhão Parcial de Bens, certidão de Casamento Matrícula nº 084442 01 55 2010 2 00042 096 001265310 do Livro B-042 folha nº 096 de 12 de fevereiro de 2010, do Cartório Vieira do Registro Civil do Município de Pato Branco, Estado do Paraná, Comarca de Pato Branco, Estado do Paraná, residente e domiciliado à Rua Sergipe nº 23, Apartamento 104, Bairro La Salle, CEP.85505-250, Administrador, portador da Carteira de Identidade Registro Geral nº 6.693.998-7 expedida pela Secretaria de Segurança Pública do Estado do Paraná - SSP-PR., em 28 de julho de 2009 e



CERTIFICO O REGISTRO EM 03/09/2018 09:38 SOB Nº 20184762154.
PROTOCOLO: 184762154 DE 15/08/2018. CÓDIGO DE VERIFICAÇÃO:
11803665720. NIRE: 41207151371.
EMPÓRIO REALLE LTDA

Libertad Bogus
SECRETÁRIA-GERAL
CURITIBA, 03/09/2018
www.empresafacil.pr.gov.br

EMPÓRIO REALLE LTDA**C.N.P.J./MF. Nº 14.186.229/0001-77****PRIMEIRA ALTERAÇÃO E CONSOLIDAÇÃO DE CONTRATO SOCIAL****NIRE Nº 412 07151371**

inscrito no C.P.F./MF. sob nº 007.950.019-67, sócios componentes da Sociedade Empresária EMPÓRIO REALLE LTDA., com sede e foro na Avenida Tupi nº 3233, sala nº 03, na Cidade e comarca de Pato Branco, Estado do Paraná, CEP. 85.505-000, inscrita no C.N.P.J./MF. sob nº 14.186.229/0001-77, com Contrato Social arquivado na MM. Junta Comercial do Paraná Nire nº 412 07151371 em 22 de agosto de 2011, resolvem de comum acordo alterarem seu Contrato Social primitivo, mediante as seguintes cláusulas e condições e pela Lei nº 10.406 de 10 de janeiro de 2002. (Código Civil)

CLÁUSULA PRIMEIRA: O endereço da sociedade que era à Avenida Tupi nº 3233, sala nº 03 na Cidade de Pato Branco, Estado do Paraná, CEP. 85505-000, **passa a ser Rua Araucária nº 561, Bairro Santa Terezinha, Pato Branco, Estado do Paraná, CEP.85501-160.**

CLÁUSULA SEGUNDA: O endereço do Sócio **CESAR AUGUSTO CHIOCHETTA**, que era Rua Sergipe nº 23, Apartamento nº 104, Bairro La Salle, na Cidade de Pato Branco, Estado do Paraná, CEP. 85505-250; **passa a ser Rua Tocantins nº 3435, Apartamento 702, Bairro Vila Isabel na Cidade de Pato Branco, Estado do Paraná, CEP 85504-292.**

CLÁUSULA TERCEIRA: Os dados do Sócio **JOÃO CARLOS CHIOCHETTA**, ficam alterados para, **JOÃO CARLOS CHIOCHETTA**, brasileiro,



CERTIFICO O REGISTRO EM 03/09/2018 09:38 SOB Nº 20184762154.
PROTOCOLO: 184762154 DE 15/08/2018. CÓDIGO DE VERIFICAÇÃO:
11803665720. NIRE: 41207151371.
EMPÓRIO REALLE LTDA

Libertad Bogus
SECRETÁRIA-GERAL
CURITIBA, 03/09/2018
www.empresafacil.pr.gov.br

EMPÓRIO REALLE LTDA**C.N.P.J./MF. Nº 14.186.229/0001-77****PRIMEIRA ALTERAÇÃO E CONSOLIDAÇÃO DE CONTRATO SOCIAL****NIRE Nº 412 07151371**

nascido em 24 de junho de 1959, na cidade de Pato Branco Estado do Paraná, casado pelo regime de Comunhão Parcial de Bens, Certidão de Casamento nº 1.971 em 23 de fevereiro de 1980, do Cartório do Registro Civil LEO PIVA, da Comarca de Pato Branco Estado do Paraná, Empresário, portador da Carteira de Identidade Registro Geral nº. 1.326.744-8 expedida pela Secretaria de Segurança Pública do Estado do Paraná em 09 de março de 2011, inscrito no C.P.F. nº 338.159.419-20 e seu endereço que era Rua Itabira nº 1.100, Apartamento nº 701, Centro, na Cidade de Pato Branco, Estado do Paraná, CEP. 85501-290; passa a ser **Rua Itabira nº 1.100, Apartamento 701, Centro, na Cidade de Pato Branco, Estado do Paraná, CEP 85501-058.**

CLÁUSULA QUARTA: O ramo de atividade da sociedade que era "Comércio varejista de bebidas, Comércio varejista de produtos alimentícios, Comércio varejista de artigos para presentes e decorações, Importação e Exportação de bebidas, produtos alimentícios, artigos para presentes e decorações"; passa a ser **"COMÉRCIO ATACADISTA DE PRODUTOS ALIMENTÍCIOS Cnae 4639-7/01, COMÉRCIO ATACADISTA DE PRODUTOS DE HIGIENE E LIMPEZA cnae 4649-4/08, COMÉRCIO ATACADISTA DE ARTIGOS DE ESCRITÓRIO E PAPELARIA Cnae 4647-8/01 COMÉRCIO ATACADISTA DE PRODUTOS DE BAZAR Cnae 4641-9/03; COMÉRCIO VAREJISTA DE MERCADORIAS EM GERAL COM PREDOMINÂNCIA DE PRODUTOS ALIMENTÍCIOS Cnae 4712-1/00, COMÉRCIO VAREJISTA DE PRODUTOS DE HIGIENE E LIMPEZA Cnae 4712-1/00, COMÉRCIO VAREJISTA DE ARTIGOS DE ESCRITÓRIO E DE PAPELARIA Cnae 4761-0/03, COMÉRCIO VAREJISTA DE ARTIGOS DE BAZAR Cnae 4713-0/02"**.



CERTIFICO O REGISTRO EM 03/09/2018 09:38 SOB Nº 20184762154.
 PROTOCOLO: 184762154 DE 15/08/2018. CÓDIGO DE VERIFICAÇÃO:
 11803665720. NIRE: 41207151371.
 EMPÓRIO REALLE LTDA

Libertad Bogus
 SECRETÁRIA-GERAL
 CURITIBA, 03/09/2018
www.empresafacil.pr.gov.br

EMPÓRIO REALLE LTDA**C.N.P.J./MF. Nº 14.186.229/0001-77****PRIMEIRA ALTERAÇÃO E CONSOLIDAÇÃO DE CONTRATO SOCIAL****NIRE Nº 412 07151371**

CLÁUSULA QUINTA: A administração da Sociedade será exercida pelo Sócio Sr. **JOÃO CARLOS CHIOCHETTA** e pelo Sócio Sr. **CESAR AUGUSTO CHIOCHETTA**, já qualificados, competindo-lhes privativa e individualmente, representar a Sociedade em todas as operações Ativas e Passivas, judiciais e extrajudiciais, autorizado o uso do nome empresarial, ficando dispensada a prestação de caução. Vedado, no entanto, o uso do nome empresarial em negócios estranhos ao interesse social ou assumir obrigações seja a favor dos quotistas ou de terceiros, bem como onerar ou alienar bens imóveis da sociedade, sem autorização dos sócios. (artigos 997, VI; 1.013, 1.015, 1.064, CC/2002)

CLÁUSULA SEXTA: Os Administradores declaram, sob as penas da lei, de que não estão impedidos de exercer a administração da sociedade, por lei especial, ou em virtude de condenação criminal, ou por se encontrar sob os efeitos dela, a pena que vede, ainda que temporariamente, o acesso a cargos públicos; ou por crime falimentar, de prevaricação, peita ou suborno, concussão, peculato, ou contra a economia popular, contra o sistema financeiro nacional, contra normas de defesa da concorrência, contra as relações de consumo, fé pública, ou a propriedade. (art. 1.011, § 1º, CC/2002).

CLÁUSULA SÉTIMA: Permanecem inalteradas as demais cláusulas e disposições do Contrato Social que não foram alteradas pelo presente instrumento, reformuladas, renumeradas e recapituladas. A vista das modificações introduzidas pelo Código Civil Lei nº 10.406 de 10 de janeiro de 2002, em seu artigo 2.031 consolida-se o presente Contrato Social, que passa a ter a seguinte redação:



CERTIFICO O REGISTRO EM 03/09/2018 09:38 SOB Nº 20184762154.
PROTOCOLO: 184762154 DE 15/08/2018. CÓDIGO DE VERIFICAÇÃO:
11803665720. NIRE: 41207151371.
EMPÓRIO REALLE LTDA

Libertad Bogus
SECRETÁRIA-GERAL
CURITIBA, 03/09/2018
www.empresafacil.pr.gov.br

EMPÓRIO REALLE LTDA

C.N.P.J./MF. Nº 14.186.229/0001-77

PRIMEIRA ALTERAÇÃO E CONSOLIDAÇÃO DE CONTRATO SOCIAL

NIRE Nº 412 07151371

CONSOLIDAÇÃO DE CONTRATO SOCIAL

EMPÓRIO REALLE LTDA.

C.N.P.J./MF. Nº 14.186.229/0001-77

NIRE. Nº 412 07151371

JOÃO CARLOS CHIOCHETTA, brasileiro, nascido em 24 de junho de 1959, na Cidade Pato Branco, Estado do Paraná, casado pelo regime de Comunhão Parcial de Bens, certidão de casamento nº 1.971 em 23 de fevereiro de 1980, do Cartório do Registro Civil LEO PIVA da Comarca de Pato Branco, Estado do Paraná, residente e domiciliado na Cidade de Pato Branco, Estado do Paraná à Rua Itabira nº 1.100, Apartamento nº 701, Centro, CEP.85501-058, Empresário, portador da Carteira de Identidade Registro Geral nº 1.326.744-8 expedida pela Secretaria de Segurança Pública do Estado do Paraná - SSP-PR, em 09 de março de 2011 e inscrito no C.P.F./MF. Sob nº 338.159.419-20 e **CESAR AUGUSTO CHIOCHETTA**, brasileiro, nascido em 10 de novembro de 1981, na Cidade de Pato Branco Estado do Paraná, casado, pelo regime de Comunhão Parcial de Bens, certidão



CERTIFICO O REGISTRO EM 03/09/2018 09:38 SOB Nº 20184762154.
PROTOCOLO: 184762154 DE 15/08/2018. CÓDIGO DE VERIFICAÇÃO:
11803665720. NIRE: 41207151371.
EMPÓRIO REALLE LTDA

Libertad Bogus
SECRETÁRIA-GERAL
CURITIBA, 03/09/2018
www.empresafacil.pr.gov.br

EMPÓRIO REALLE LTDA**C.N.P.J./MF. Nº 14.186.229/0001-77****PRIMEIRA ALTERAÇÃO E CONSOLIDAÇÃO DE CONTRATO SOCIAL****NIRE Nº 412 07151371**

de Casamento Matrícula nº 084442 01 55 2010 2 00042 096 001265310 do Livro B-042 folha nº 096 de 12 de fevereiro de 2010, do Cartório Vieira do Registro Civil do Município de Pato Branco, Estado do Paraná, Comarca de Pato Branco, Estado do Paraná, residente e domiciliado à Rua Tocantins nº 3435, Apartamento 702, Bairro Vila Isabel, CEP. 85504-292, Administrador, portador da Carteira de Identidade Registro Geral nº 6.693.998-7 expedida pela Secretaria de Segurança Pública do Estado do Paraná - SSP-PR, em 28 de julho de 2009 e inscrito no C.P.F./MF. sob nº 007.950.019-67, sócios componentes da Sociedade Empresária EMPÓRIO REALLE LTDA. com sede e foro na Rua Araucária nº 561, Bairro Santa Terezinha na Cidade e comarca de Pato Branco, Estado do Paraná, CEP. 85.501-160, inscrita no C.N.P.J./MF. sob nº 14.186.229/0001-77, com Contrato Social arquivado na MM. Junta Comercial do Paraná Nire nº 412 07151371 em 22 de agosto de 2011, resolvem de comum acordo alterar seu Contrato Social primitivo, mediante as seguintes cláusulas e condições e pela Lei nº 10.406 de 10 de janeiro de 2002. (Código Civil)

PRIMEIRA: A Sociedade gira sob o nome empresarial de **EMPÓRIO REALLE LTDA.** com sede foro, na Rua Araucária nº 561, Bairro Santa Terezinha, na Cidade de Pato Branco, Estado do Paraná CEP. 85501-160.



CERTIFICO O REGISTRO EM 03/09/2018 09:38 SOB Nº 20184762154.
PROTOCOLO: 184762154 DE 15/08/2018. CÓDIGO DE VERIFICAÇÃO:
11803665720. NIRE: 41207151371.
EMPÓRIO REALLE LTDA

Libertad Bogus
SECRETÁRIA-GERAL
CURITIBA, 03/09/2018
www.empresafacil.pr.gov.br