



## **TERMO DE REFERÊNCIA**

### **1 – ESPECIFICAÇÃO DO OBJETO:**

O objeto do presente termo é o AQUISIÇÃO DE GÊNEROS ALIMENTÍCIOS PERECÍVEIS (CARNES E DERIVADOS, OVOS E QUEIJO, FRUTAS E VERDURAS), ALIMENTÍCIOS NÃO PERECÍVEIS E MATERIAL DE COPA E LIMPEZA PARA MANUTENÇÃO DAS ATIVIDADES DA CASA APOIO ESTABELECIDADA NA CIDADE DE CURITIBA, conforme condições, quantidades e exigências estabelecidas neste instrumento.

### **2 – JUSTIFICATIVA:**

Tendo em vista que no município não são ofertadas algumas especialidades medicas, exames e tratamentos de saúde é necessário encaminhar alguns pacientes para outras cidades, como Cascavel, Pato Branco, Curitiba. Para melhor atender esses pacientes que necessitam fazer seu tratamento em Curitiba-PR, considerando que muitos destes não tem condições econômicas de se manter em outra cidade, é mantido pelo município a Casa Apoio, onde o paciente é acolhido e pode se hospedar pelo período necessário para a realização do seu tratamento, exame ou consulta, além da hospedagem é oferecido todas as refeições necessárias, café, almoço, janta e lanches da manhã e da tarde.

Para a manutenção das atividades da Casa Apoio se faz necessário este registro de preços de gêneros alimentícios e material de limpeza.

Quanto as quantidades requisitadas, as mesmas estão de acordo com as quantidades requisitadas nos últimos anos e a crescente demanda, conforme justificativa anexa.

O valor médio unitário utilizado, foi baseado nos orçamentos em anexo.

### **3 – CRITÉRIOS DE JULGAMENTO:**

Justifica-se a solicitação do julgamento POR ITEM, haja vista que os bens a serem adquiridos não necessitam serem entregues por uma única empresa.

### **4 – DOCUMENTOS DE QUALIFICAÇÃO TÉCNICA E SOLICITAÇÃO DE AMOSTRA OU PROSPECTO**

Não se aplica.

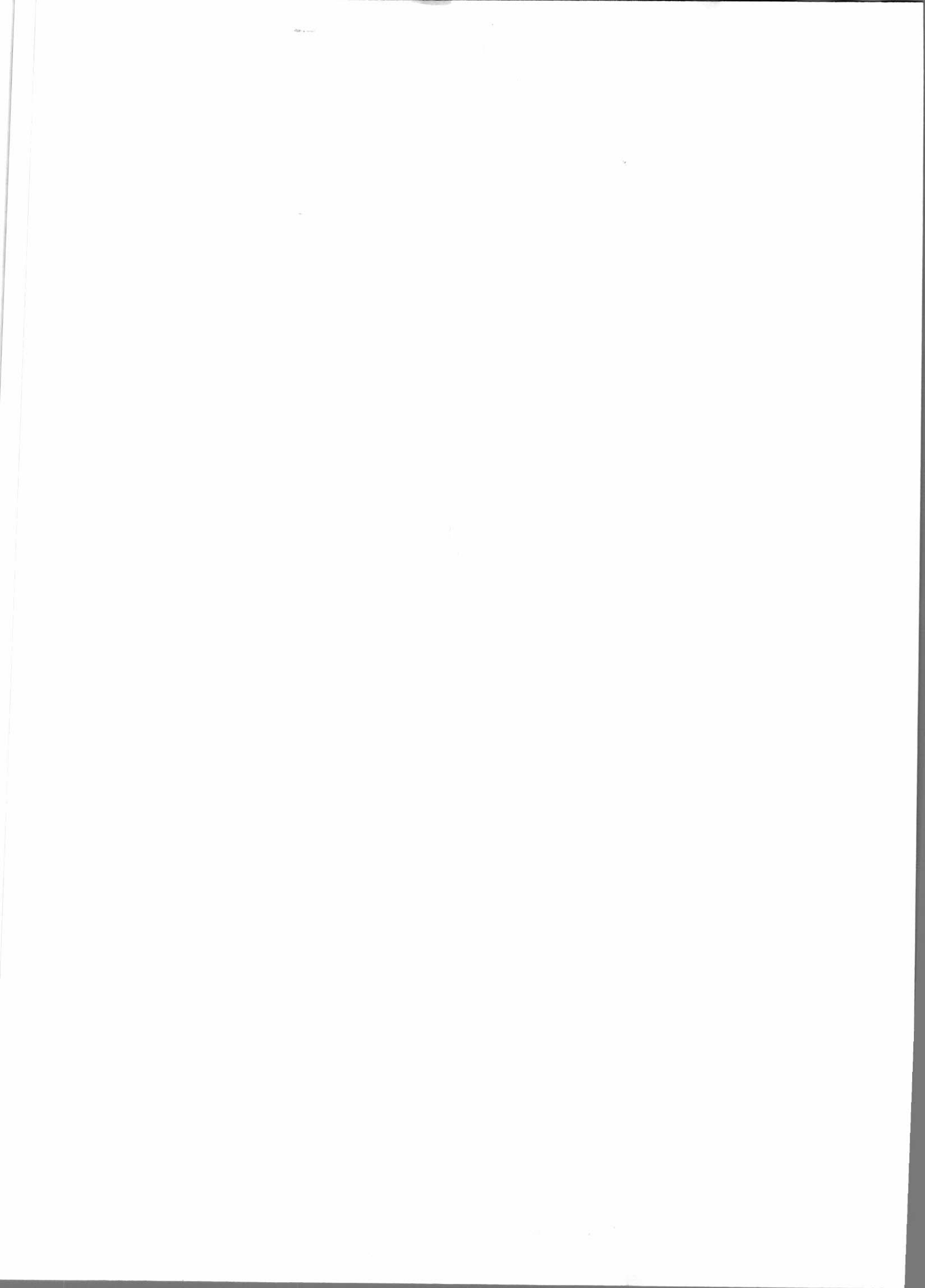



## 5 – LOCAL, FORMA DE ENTREGA E VIGÊNCIA:

Os produtos deverão ser entregues, (sem ônus de entrega) **parceladamente**, de acordo com as solicitações da Secretaria de Saúde, na Casa Apoio mantida pelo Município, localizada na rua Presidente Rodrigo Otávio, nº 551, esquina com Rua Dias da Rocha Filho, Alto da XV, na cidade de Curitiba, Paraná, pelo período de 12 (doze) meses.

Os produtos deverão ser entregues no **prazo máximo de 07(sete) dias**, após o recebimento da ordem de empenho, seguindo rigorosamente as quantidades solicitadas mediante autorização contida nas respectivas Ordens de Compra.

## 6– OBRIGAÇÕES:

### DA CONTRADA:

- Os pedidos deverão ser entregues no local indicado, respeitando o prazo indicado no item 05 e em horário comercial;
- Todos os produtos deverão ser de primeira qualidade;
- **Os produtos deverão estar em conformidade com as normas vigente dos órgãos fiscalizadores como ANVISA e vigilância sanitária.** Na entrega serão verificadas quantidades e especificações conforme descrição no contrato, bem como estado de conservação dos produtos e embalagens. Todos os produtos serão recebidos e conferidos por servidor (es) designado (s) da Prefeitura Municipal de Francisco Beltrão;
- **Os produtos deverão ser entregues novos, embalados, etiquetados com data de validade fabricação e identificação de fabricante, e de atendimento as necessidades do município.**
- O proponente vencedor deverá entregar, durante toda a vigência da ata de registro de preço, **a mesma marca dos produtos apresentados na proposta.**
- A empresa vencedora ficará obrigada a trocar, a suas expensas, a mercadoria que vier a ser recusada, sendo que o ato do recebimento não importará na aceitação. Prazo de troca: 5 (cinco) dias úteis.
- Responsabiliza-se e arcar por quaisquer taxas ou emolumentos concernentes ao objeto da presente licitação, bem como demais custos, encargos inerentes e necessários para a completa execução das obrigações assumidas.
- A contratada deverá manter durante toda a execução do contrato, em compatibilidade com as obrigações por ela assumidas, todas as condições de habilitação e qualificação exigidas na licitação.

### DO CONTRATANTE:



- Proporcionar todas as facilidades para que a Contratada possa desempenhar seu serviço dentro das normas deste Termo de Referência;
- Designar representante para acompanhar e fiscalizar a execução do Contrato;
- Aplicar as sanções administrativas, quando se fizerem necessárias.

## 7 – ESPECIFICAÇÃO DOS BENS/SERVIÇOS:

Item	Especificação	Unidade	Quantidade estimada para 12 meses	Valor unitário máximo R\$	Preço total R\$
<b>LOTE 1 - ALIMENTOS PERECÍVEIS</b>					
1	ABACATE FRESCO, COM MATURAÇÃO ADEQUADA COM POLPA INTACTA, COM COLORAÇÃO E TAMANHO UNIFORMES, SEM RACHADURAS OU CORTES NA CASCA, SEM MANCHAS, MACHUCADURAS, BOLORES OU OUTROS DEFEITOS QUE POSSAM ALTERAR SUA APARÊNCIA E QUALIDADE.	KG	100	4,75	475,00
2	ABACAXI PEROLA, FRESCO, COM MATURAÇÃO ADEQUADA COM POLPA INTACTA. COM COLORAÇÃO E TAMANHO UNIFORMES, SEM RACHADURAS OU CORTES NA CASCA, SEM MANCHAS, MACHUCADURAS, BOLORES OU OUTROS DEFEITOS QUE POSSAM ALTERAR SUA APARÊNCIA E QUALIDADE.	UND	300	5,56	1.669,00
3	ABÓBORA CABOTIÁ DE PRIMEIRA QUALIDADE, COM POLPA INTACTA, COR E CONFORMAÇÃO UNIFORMES, SEM MANCHAS, MACHUCADURAS, BOLORES, SUJIDADES, FERRUGEM OU OUTROS DEFEITOS QUE POSSAM ALTERAR SUA APARÊNCIA E QUALIDADE	KG	100	2,47	246,67
4	ABOBRINHA VERDE DE PRIMEIRA QUALIDADE, COM COR E CONFORMAÇÃO UNIFORMES SEM MANCHAS, MACHUCADURAS, BOLORES, SUJIDADES, FERRUGEM OU OUTROS DEFEITOS QUE POSSAM ALTERAR SUA APARÊNCIA E QUALIDADE	KG	70	3,16	221,43
5	ACELGA DE PRIMEIRA QUALIDADE, COM COR E CONFORMAÇÃO UNIFORMES. SEM MANCHAS, MACHUCADURAS, BOLORES, SUJIDADES, FERRUGEM OU OUTROS DEFEITOS QUE POSSAM ALTERAR	UND	150	5,53	830,00



	SUA APARÊNCIA E QUALIDADE.				
6	ALFACE DE PRIMEIRA QUALIDADE, COM COR E CONFORMAÇÃO UNIFORMES, SEM MANCHAS, MACHUCADURAS, BOLORES, SUJIDADES, FERRUGEM OU OUTROS DEFEITOS QUE POSSAM ALTERAR SUA APARÊNCIA E QUALIDADE.	UND	300	2,51	753,00
7	ALHO ROXO DE PRIMEIRA QUALIDADE, FRESCO, COM BULBOS DE NO MÍNIMO 4 CM DE DIÂMETRO TRANSVERSAL E CADA BULBO CONTENDO ENTRE 8 A 20 DENTES. BULBO INTEIRO E SÃO, SEM BROTO, SEM GRÃO CHOCHOS, ARDIDOS, MANCHADOS OU OUTROS DEFEITOS QUE POSSAM ALTERAR SUA APARÊNCIA E QUALIDADE.	KG	100	25,31	2.531,33
8	BACON DEFUMADO MANTA CERTIFICADO DE INSPEÇÃO ESTADUAL OU FEDERAL, ACONDICIONADA EM EMBALAGEM ADEQUADA COM RÓTULO INDICANDO DATA DE VALIDADE.	KG	80	37,06	2.964,80
9	BANANA TIPO CATURRA DE PRIMEIRA QUALIDADE, CADA BANANA DEVERÁ APRESENTAR 14 A 18 CM DE COMPRIMENTO COM GRAU DE MATURAÇÃO TAL QUE LHES PERMITA SUPORTAR TRANSPORTE, MANIPULAÇÃO E CONSERVAÇÃO ADEQUADA PARA CONSUMO MEDIATO E IMEDITATO, COM COR E CONFORMAÇÃO UNIFORMES, SEM MANCHAS, MACHUCADURAS, BOLORES, SUJIDADES, FERRUGEM OU OUTROS DEFEITOS QUE POSSAM ALTERAR SUA APARÊNCIA E QUALIDADE.	KG	500	2,65	1.325,00
10	BANHA DE ORIGEM ANIMAL- EMBALAGEM DE 1 KG CERTIFICADO DE INSPEÇÃO ESTADUAL OU FEDERAL, ACONDICIONADA EM EMBALAGEM ADEQUADA COM RÓTULO INDICANDO DATA DE VALIDADE	KG	30	13,24	397,10
11	BATATA DOCE ROXA LAVADA OU ESCOVADA, SÃ, COM COLORAÇÃO UNIFORME DE PRIMEIRA QUALIDADE, SEM BROTO, RACHADURAS, CORTES NA CASCA, MANCHAS, MACHUCADURAS, BOLORES OU OUTROS DEFEITOS QUE POSSAM ALTERAR SUA APARÊNCIA OU QUALIDADE. ISENTA DE UMIDADE EXTERNA ANORMAL. DE COLHEITA RECENTE.	KG	250	2,11	527,50



12	BATATA INGLESA LAVADA OU ESCOVADA. SÃ, COM COLORAÇÃO UNIFORME DE PRIMEIRA QUALIDADE. COM DIÂMETRO TRANSVERSAL MÍNIMO DE 5 CM, SEM BROTO, RACHADURAS, CORTES NA CASCA, MANCHAS, MACHUCADURAS, BOLORES OU OUTROS DEFEITOS QUE POSSAM ALTERAR SUA APARÊNCIA OU QUALIDADE. ISENTA DE UMIDADE EXTERNA ANORMAL. DE COLHEITA RECENTE.	KG	1100	2,85	3.138,67
13	BERINJELA DE PRIMEIRA QUALIDADE, COM COR E CONFORMAÇÃO UNIFORMES, SEM MANCHAS, MACHUCADURAS, BOLORES, SUJIDADES, FERRUGEM OU OUTROS DEFEITOS QUE POSSAM ALTERAR SUA APARÊNCIA E QUALIDADE	KG	100	4,16	416,00
14	BETERRABA SEM FOLHAS DE PRIMEIRA QUALIDADE. TAMANHO MÉDIO. PERFEITO ESTADO DE DESENVOLVIMENTO DO AROMA. COR E SABOR PRÓPRIOS DA VARIEDADE E ESPÉCIE E GRAU DE EVOLUÇÃO E TAMANHO QUE LHE PERMITA SUPOORTAR MANIPULAÇÃO INTÁCTAS, O TRANSPORTE E A CONSERVAÇÃO EM CONDIÇÕES ADEQUADAS PARA O CONSUMO. COM AUSÊNCIA DE SUJIDADES PARASITOS E LARVAS ADERENTES À SUPERFÍCIE EXTERNA	KG	200	3,80	759,33
15	BOLACHA TIPO CASEIRA SABORES VARIADOS	KG	120	22,77	2.732,00
16	BRÓCOLIS DE PRIMEIRA QUALIDADE, COM COR E CONFORMAÇÃO UNIFORMES, SEM MANCHAS, MACHUCADURAS, BOLORES, SUJIDADES, FERRUGEM OU OUTROS DEFEITOS QUE POSSAM ALTERAR SUA APARÊNCIA E QUALIDADE	UND	150	5,30	795,50
17	CARNE BOVINA - DIANTEIRO (PALETA E ACEM) CERTIFICADO DE INSPEÇÃO ESTADUAL OU FEDERAL, ACONDICIONADA EM EMBALAGEM ADEQUADA COM RÓTULO INDICANDO DATA DE VALIDADE	KG	230	23,08	5.309,17
18	CARNE BOVINA CORTADA EM BISTECAS CERTIFICADO DE INSPEÇÃO ESTADUAL OU FEDERAL, ACONDICIONADA EM EMBALAGEM ADEQUADA COM RÓTULO INDICANDO DATA DE VALIDADE	KG	400	27,08	10.833,33
19	CARNE BOVINA DESOSSADA (ACÉM, PALETA), CORTADA EM CUBOS CERTIFICADO DE INSPEÇÃO ESTADUAL OU FEDERAL,	KG	350	26,89	9.412,67



	ACONDICIONADA EM EMBALAGEM ADEQUADA COM RÓTULO INDICANDO DATA DE VALIDADE				
20	CARNE BOVINA MOIDA, IN NATURA, NAO INDUSTRIALIZADA, DE SEGUNDA, COM APONEVROSE DE, NO MAXIMO, DEZ POR CENTO CERTIFICADO DE INSPEÇÃO ESTADUAL OU FEDERAL, ACONDICIONADA EM EMBALAGEM ADEQUADA COM RÓTULO INDICANDO DATA DE VALIDADE	KG	350	25,86	9.051,00
21	CARNE BOVINA PURA CORTADA EM BIFES CERTIFICADO DE INSPEÇÃO ESTADUAL OU FEDERAL, ACONDICIONADA EM EMBALAGEM ADEQUADA COM RÓTULO INDICANDO DATA DE VALIDADE.	KG	400	29,38	11.752,00
22	CARNE DE FRANGO - FILÉ DE PEITO ASPECTO PRÓPRIO, NÃO AMOLECIDA NEM PEGAJOSA, COR PRÓPRIA, CERTIFICADO DE INSPEÇÃO ESTADUAL OU FEDERAL, ACONDICIONADA EM EMBALAGEM ADEQUADA COM RÓTULO INDICANDO DATA DE VALIDADE	KG	400	14,11	5.642,67
23	CARNE CARNE SUÍNA CORTADA EM BISTECAS CERTIFICADO DE INSPEÇÃO ESTADUAL OU FEDERAL, ACONDICIONADA EM EMBALAGEM ADEQUADA COM RÓTULO INDICANDO DATA DE VALIDADE.	KG	250	16,01	4.003,33
24	CARNE SUÍNA FRESCA, SEM OSSO E SEM PELE CERTIFICADO DE INSPEÇÃO ESTADUAL OU FEDERAL, ACONDICIONADA EM EMBALAGEM ADEQUADA COM RÓTULO INDICANDO DATA DE VALIDADE	KG	350	16,57	5.799,50
25	CARNE SUÍNA COM PELE CERTIFICADO DE INSPEÇÃO ESTADUAL OU FEDERAL, ACONDICIONADA EM EMBALAGEM ADEQUADA COM RÓTULO INDICANDO DATA DE VALIDADE.	KG	250	13,11	3.277,50
26	CARNE, TIPO COSTELA BOVINA CERTIFICADO DE INSPEÇÃO ESTADUAL OU FEDERAL, ACONDICIONADA EM EMBALAGEM ADEQUADA COM RÓTULO INDICANDO DATA DE VALIDADE	KG	300	22,97	6.892,00
27	CEBOLA DE CABEÇA DE PRIMEIRA QUALIDADE, NACIONAL, OU IMPORTADA, COM DIÂMETRO TRANSVERSAL MÍNIMO DE 6 CM. LIVRE DE MACHUCADURAS, BOLORES, SUJIDADES, FERRUGEM OU OUTROS DEFEITOS QUE POSSAM	KG	720	3,28	2.359,20



	ALTERAR SUA APARÊNCIA E QUALIDADE				
28	CEBOLA ROXA PRIMEIRA QUALIDADE. NACIONAL, OU IMPORTADA. COM DIÂMETRO TRANSVERSAL MÍNIMO DE 6 CM. LIVRE DE MACHUCADURAS, BOLORES, SUJIDADES, FERRUGEM OU OUTROS DEFEITOS QUE POSSAM ALTERAR SUA APARÊNCIA E QUALIDADE	Kg	200	6,53	1.305,33
29	CENOURA SEM FOLHAS DE PRIMEIRA QUALIDADE. LIMPA INTEIRA RAÍZES DE 14 A 20 CM. LISA, COM POLPA INTACTA E LIMPA. COM COLORAÇÃO E TAMANHO UNIFORMES, SEM BROTOS, RACHADURAS OU CORTES NA CASCA. SEM MANCHAS MACHUCADURAS, BOLORES OU OUTROS DEFEITOS QUE POSSAM ALTERAR SUA APARÊNCIA E QUALIDADE. ISENTA DE UMIDADE EXTERNA ANORMAL. DE COLHEITA RECENTE.	KG	250	3,49	871,67
30	CHICÓRIADE PRIMEIRA QUALIDADE, COM COR E CONFORMAÇÃO UNIFORMES. SEM MANCHAS, MACHUCADURAS, BOLORES, SUJIDADES, FERRUGEM OU OUTROS DEFEITOS QUE POSSAM ALTERAR SUA APARÊNCIA E QUALIDADE	UND	200	3,05	609,33
31	CHUCHU DE PRIMEIRA QUALIDADE, COM COR E CONFORMAÇÃO UNIFORMES, SEM MANCHAS, MACHUCADURAS, BOLORES, SUJIDADES, FERRUGEM OU OUTROS DEFEITOS QUE POSSAM ALTERAR SUA APARÊNCIA E QUALIDADE.	KG	150	2,59	389,00
32	COUVE-FLOR DE PRIMEIRA QUALIDADE, COM COR E CONFORMAÇÃO UNIFORMES, SEM MANCHAS, MACHUCADURAS, BOLORES, SUJIDADES, FERRUGEM OU OUTROS DEFEITOS QUE POSSAM ALTERAR SUA APARÊNCIA E QUALIDADE	UND	200	6,15	1.229,33
33	COUVE MANTEIGA DE PRIMEIRA QUALIDADE, COM COR E CONFORMAÇÃO UNIFORMES, SEM MANCHAS, MACHUCADURAS, BOLORES, SUJIDADES, FERRUGEM OU OUTROS DEFEITOS QUE POSSAM ALTERAR SUA APARÊNCIA E QUALIDADE	UND	150	2,56	384,50
34	COXA E SOBRE-COXA DE FRANGO, SEM PORÇÃO DORSAL CERTIFICADO DE INSPEÇÃO ESTADUAL OU	KG	500	7,84	3.918,33





	FEDERAL, ACONDICIONADA EM EMBALAGEM ADEQUADA COM RÓTULO INDICANDO DATA DE VALIDADE.				
35	CUCA COM CONSISTÊNCIA ADEQUADA, CRESCIDO ADEQUADAMENTE. PRODUZIDA DENTRO DAS NORMAS DA ANVISA EM EMBALAGEM DE APROXIMADAMENTE 400 GRAMAS, PRODUZIDO EM LOCAL ADEQUADO. EMBALAGEM ADEQUADA COM RÓTULO INDICANDO DATA DE VALIDADE.	UND	120	7,44	892,20
36	EMPANADO DE FRANGO PRODUTO OBTIDO ATRAVÉS DA SEPARAÇÃO MECANICAMENTE, DO FRANGO (PEITO E/OU COXA E/OU SOBRECORA) ISENTO DE OSSOS, APONEUROSES E CARTILAGENS. SUA APRESENTAÇÃO DEVE SER CONGELADA, EM TEMPERATURA DE - 10º. C A - 25º. C, EM EMBALAGENS DE POLIETILENO. PRAZO DE VALIDADE DE NO MÍNIMO 3 MESES A CONTAR A PARTIR DA DATA DE ENTREGA	UND	400	1,90	760,00
37	ERVILHA DE SALADA DE PRIMEIRA QUALIDADE. COM COR E CONFORMAÇÃO UNIFORMES. SEM MANCHAS, MACHUCADURAS, BOLORES, SUJIDADES, FERRUGEM OU OUTROS DEFEITOS QUE POSSAM ALTERAR SUA APARÊNCIA E QUALIDADE	KG	100	22,46	2.246,00
38	FILÉ DE TILÁPIA CERTIFICADO DE INSPEÇÃO ESTADUAL OU FEDERAL, ACONDICIONADA EM EMBALAGEM ADEQUADA COM RÓTULO INDICANDO DATA DE VALIDADE	KG	200	36,37	7.274,67
39	FRANGO INTEIRO CONGELADO CERTIFICADO DE INSPEÇÃO ESTADUAL OU FEDERAL, ACONDICIONADA EM EMBALAGEM ADEQUADA, COM RÓTULO INDICANDO DATA DE VALIDADE E IDENTIFICAÇÃO POR ESCOLA	KG	150	8,17	1.225,50
40	KIWI DE PRIMEIRA QUALIDADE. COM COR E CONFORMAÇÃO UNIFORMES. SEM MANCHAS, MACHUCADURAS, BOLORES, SUJIDADES, FERRUGEM OU OUTROS DEFEITOS QUE POSSAM ALTERAR SUA APARÊNCIA E QUALIDADE	KG	100	20,44	2.044,00
41	LARANJA PERA DE PRIMEIRA QUALIDADE, COM COR E CONFORMAÇÃO UNIFORMES, SEM MANCHAS, MACHUCADURAS.	KG	500	2,97	1.485,00



	BOLORES, SUJIDADES, FERRUGEM OU OUTROS DEFEITOS QUE POSSAM ALTERAR SUA APARÊNCIA E QUALIDADE.				
42	LIMÃO DE PRIMEIRA QUALIDADE, COM COR E CONFORMAÇÃO UNIFORMES, SEM MANCHAS, MACHUCADURAS, BOLORES, SUJIDADES, FERRUGEM OU OUTROS DEFEITOS QUE POSSAM ALTERAR SUA APARÊNCIA E QUALIDADE	KG	70	3,01	210,70
43	LINGUIÇA DE CARNE SUÍNA PURA, COM CERTIFICADO DE INSPEÇÃO ESTADUAL OU FEDERAL, ACONDICIONADA EM EMBALAGEM ADEQUADA, COM ROTULO INDICANDO A DATA DE VALIDADE E IDENTIFICAÇÃO.	KG	120	20,73	2.487,60
44	LINGUIÇA CALABRESA RESFRIADA, DEFUMADA, ACONDICIONADA EM EMBALAGEM ADEQUADA, COM ROTULO INDICANDO A DATA DE VALIDADE E IDENTIFICAÇÃO.	KG	100	26,06	2.606,33
45	MAÇÃ FUGI OU GALA FRESCA, LIMPA, CADA MAÇÃ DEVERÁ TER PESO ENTRE 100 E 120 GR. COM POLPA INTACTA E LIMPA, COM COLORAÇÃO E TAMANHO UNIFORMES, SEM RACHADURAS OU CORTES NA CASCA, SEM MANCHAS, MACHUCADURAS, BOLORES OU OUTROS DEFEITOS QUE POSSAM ALTERAR SUA APARÊNCIA E QUALIDADE.	KG	500	6,11	3.053,33
46	MAMÃO FORMOSA COMUM COM GRAU DE MATURAÇÃO TAL QUE-LHES PERMITA SUPORTAR TRANSPORTE, MANIPUI.AÇÃO E CONSERVAÇÃO ADEQUADA PARA CONSUMO MEDIATO E IMEDIATO. TAMANHO MÉDIO, APRESENTANDO COR, TAMANHO E CONFORMÇÃO UNIFORMES, LIVRE DE MACHUCADURAS, BOLORES, SUJIDADES FERRUGEM OU OUTROS DEFEITOS QUE POSSAM ALTERAR SUA APARENCIA E QUALIDADE	KG	250	4,30	1.074,17
47	MANDIOCA DESCASCADA DE QUALIDADE, COM COR E CONFORMAÇÃO UNIFORMES, SEM MANCHAS, MACHUCADURAS, BOLORES, SUJIDADES, FERRUGEM OU OUTROS DEFEITOS QUE POSSAM ALTERAR SUA APARÊNCIA E QUALIDADE	KG	300	5,72	1.717,00
48	MANGA TOMMY DE QUALIDADE, FRESCAS E SÁS. NO PONTO DE MATURAÇÃO ADEQUADO PARA O	KG	300	4,87	1.460,00





	CONSUMO. INTACTAS, COM TODAS AS PARTES COMESTÍVEIS APROVEITAVEIS, COR E SABOR CARACTERISTICOS. NÃO DEVERÃO ESTAR DANIFICADOS POR LESÕES QUE AFETEM SUA APARÊNCIA E UTILIZAÇÃO. ISENTO DE PONTOS AMARELADOS OU APODRECIDOS, LIVRE DE SUJIDADES, PARASITAS E LARVAS.				
49	MANTEIGA PURA COM SAL. EMBALAGEM COM, NO MÍNIMO, 500G, CONTENDO DADOS DE IDENTIFICAÇÃO DO PRODUTO, MARCA DO FABRICANTE, PRAZO DE VALIDADE E PESO LÍQUIDO.	UND	100	21,84	2.183,67
50	MARACUJA DE QUALIDADE, FRESCAS E SÂS. NO PONTO DE MATURAÇÃO ADEQUADO PARA O CONSUMO. INTACTAS, COM TODAS AS PARTES COMESTÍVEIS APROVEITAVEIS, COR E SABOR CARACTERISTICOS. NÃO DEVERÃO ESTAR DANIFICADOS POR LESÕES QUE AFETEM SUA APARÊNCIA E UTILIZAÇÃO. ISENTO DE PONTOS AMARELADOS OU APODRECIDOS, LIVRE DE SUJIDADES, PARASITAS E LARVAS.	KG	150	9,09	1.364,00
51	MARGARINA VEGETAL, COM SAL, DE PRIMEIRA QUALIDADE. COM 80% DE LIPÍDIOS APRESENTAÇÃO, ASPECTO, CHEIRO, SABOR E COR PECULIARES AOS MESMOS E DEVERÃO ESTAR ISENTOS DE RANÇO E DE OUTRAS CARACTERÍSTICAS INDESEJÁVEIS, EMBALADOS EM POTES DE POLIETILENO ATOXICO RESISTENTE, PESANDO 500 GRAMAS. PRAZO DE VALIDADE DE NO MINIMO 60 DIAS A CONTAR DA DATA DE ENTREGA.	UND	300	5,75	1.724,00
52	MASSA PRE-COZIDA PARA LASANHA DIZERES DE ROTULAGEM, DATA DE FABRICAÇÃO E PRAZO DE VALIDADE, INFORMAÇÃO DOS INGREDIENTES E COMPOSIÇÃO NUTRICIONAL	KG	140	13,12	1.837,27
53	NHOQUE, PACOTE DE 1KG, DIZERES DE ROTULAGEM, DATA DE FABRICAÇÃO E PRAZO DE VALIDADE, INFORMAÇÃO DOS INGREDIENTES E COMPOSIÇÃO NUTRICIONAL	KG	150	15,90	2.385,50
54	MASSA PARA PASTEL REFRIGERADA, TAMANHO MÉDIO, VALIDADE MÍNIMA DE 1 MÊS, EMBALAGEM COM APROXIMADAMENTE 500 G.	PACOTES	160	7,92	1.266,67
55	MELÃO FRESCOS E SÂS. NO PONTO DE MATURAÇÃO ADEQUADO PARA O CONSUMO. INTACTOS, COM TODAS AS	KG	100	4,02	402,33



	PARTES COMESTÍVEIS APROVEITAVEIS, COR E SABOR CARACTERÍSTICOS. NÃO DEVERÃO ESTAR DANIFICADOS POR LESÕES QUE AFETEM SUA APARÊNCIA E UTILIZAÇÃO. ISENTO DE PONTOS AMARELADOS OU APODRECIDOS, LIVRE DE SUJIDADES, PARASITAS E LARVAS.				
56	MELANCIA DE PRIMEIRA QUALIDADE, FRESCA E SÂ. NO PONTO DE MATURAÇÃO ADEQUADO PARA O CONSUMO. INTACTAS, COM TODAS AS PARTES COMESTÍVEIS APROVEITAVEIS, COR E SABOR CARACTERÍSTICOS. NÃO DEVERÃO ESTAR DANIFICADOS POR LESÕES QUE AFETEM SUA APARÊNCIA E UTILIZAÇÃO. ISENTO DE PONTOS AMARELADOS OU APODRECIDOS, LIVRE DE SUJIDADES, PARASITAS E LARVAS	KG	200	2,19	438,00
57	MORANGA DE CASCA AMARELA DE PRIMEIRA QUALIDADE, COM COR E CONFORMAÇÃO UNIFORMES, SEM MANCHAS, MACHUCADURAS, BOLORES, SUJIDADES, FERRUGEM OU OUTROS DEFEITOS QUE POSSAM ALTERAR SUA APARÊNCIA E QUALIDADE	KG	100	2,70	270,33
58	MORANGO FRESCAS E SÂS. NO PONTO DE MATURAÇÃO ADEQUADO PARA O CONSUMO. INTACTAS, COM TODAS AS PARTES COMESTÍVEIS APROVEITAVEIS, COR E SABOR CARACTERÍSTICOS. NÃO DEVERÃO ESTAR DANIFICADOS POR LESÕES QUE AFETEM SUA APARÊNCIA E UTILIZAÇÃO. ISENTO DE PONTOS AMARELADOS OU APODRECIDOS, LIVRE DE SUJIDADES, PARASITAS E LARVAS.	KG	120	24,87	2.984,00
59	MORTADELA DE CARNE BOVINA - EMBALAGEM DE 1 KG CERTIFICADO DE INSPEÇÃO ESTADUAL OU FEDERAL. ACONDICIONADA EM EMBALAGEM ADEQUADA COM RÓTULO INDICANDO DATA DE VALIDE. PRAZO DE VALIDADE DE NO MINIMO 2 MESES A CONTAR DA DATA DE ENTREGA	KG	160	12,02	1.923,73
60	MÚSCULO BOVINO SEM OSSO CERTIFICADO DE INSPEÇÃO ESTADUAL OU FEDERAL, ACONDICIONADA EM EMBALAGEM ADEQUADA COM RÓTULO INDICANDO DATA DE VALIDADE	KG	200	25,60	5.120,67



61	NATA PASTEURIZADA ACONDICIONADA EM EMBALAGEM ADEQUADA DE 3.5KG. COM ROTULO INDICANDO COMPOSIÇÃO E PRAZO DE VALIDADE DE NO MINIMO 30 DIAS A CONTAR DA DATA DE ENTREGA	BALDE	20	57.65	1.152.93
62	OVOS DE GALINHA BRANCO OU VERMELHO. DE GRANJA, NOVO, GRANDE. PESANDO NO MÍNIMO 55 GR POR UNIDADE. ISENTO DE SUJIDADES FUNGOS E SUBSTANCIAS TÓXICAS. NÃO DEVE APRESENTAR RACHADURAS E/OU TRINCAS NA CASCA COM INSPEÇÃO MUNICIPAL, ESTADUAL OU FEDERAL. APRESENTAÇÃO CAIXA COM 12 UNIDADES.	DZ	400	6,29	2.517,33
63	PALITO SALGADO COM CONSISTÊNCIA ADEQUADA, EM EMBALAGEM PLÁSTICA CONTENDO DATA DE FABRICAÇÃO E VALIDADE, ESPECIFICAÇÃO DE INGREDIENTES E TABELA COM VALORES NUTRICIONAIS.	KG	40	32.67	1.306.93
64	PÃO CASEIRO UNIDADE DE APROXIMADAMENTE 500GR, COM CONSISTÊNCIA ADEQUADA, EM EMBALAGEM PLÁSTICA CONTENDO DATA DE FABRICAÇÃO E VALIDADE, ESPECIFICAÇÃO DE INGREDIENTES E TABELA COM VALORES NUTRICIONAIS	UND	200	7.88	1.576.00
65	PÃO DE CACHORRO QUENTE PACOTE COM 06 UNIDADES COM CONSISTÊNCIA ADEQUADA, EM EMBALAGEM PLÁSTICA CONTENDO DATA DE FABRICAÇÃO E VALIDADE, ESPECIFICAÇÃO DE INGREDIENTES E TABELA COM VALORES NUTRICIONAIS	UND	100	6,12	612,00
66	PÃO DE LEITE UNIDADE DE APROXIMADAMENTE 500 GR, EM EMBALAGEM PLÁSTICA CONTENDO DATA DE FABRICAÇÃO E VALIDADE, ESPECIFICAÇÃO DE INGREDIENTES E TABELA COM VALORES NUTRICIONAIS	UND	200	6,02	1.204,00
67	PÃO INTEGRAL OU DE CENTEIO UNIDADE DE 500GR, COM CONSISTÊNCIA ADEQUADA, FRESCO COMPOSTO DE NO MINIMO 50% FARINHA DE TRIGO INTEGRAL E/OU FIBRA DE TRIGO E/OU FARELO DE TRIGOEM EMBALAGEM PLÁSTICA CONTENDO DATA DE FABRICAÇÃO E VALIDADE. ESPECIFICAÇÃO DE INGREDIENTES E TABELA COM	UND	280	7,17	2.008,53



	VALORES NUTRICIONAIS				
68	PÃO DE SANDUÍCHE UNIDADE DE APROXIMADAMENTE 500GR, COM CONSISTÊNCIA ADEQUADA, EM EMBALAGEM PLÁSTICA CONTENDO DATA DE FABRICAÇÃO E VALIDADE, ESPECIFICAÇÃO DE INGREDIENTES E TABELA COM VALORES NUTRICIONAIS	UND	200	6,18	1.236,00
69	PÃO MANTEIGA UNIDADE DE APROXIMADAMENTE 500 GR, EM EMBALAGEM PLÁSTICA CONTENDO DATA DE FABRICAÇÃO E VALIDADE, ESPECIFICAÇÃO DE INGREDIENTES E TABELA COM VALORES NUTRICIONAIS	UND	200	5,79	1.158,67
70	PÃO DE FORMA FATIADO, UNIDADE DE APROXIMADAMENTE 500 GR, EM EMBALAGEM PLÁSTICA CONTENDO DATA DE FABRICAÇÃO E VALIDADE, ESPECIFICAÇÃO DE INGREDIENTES E TABELA COM VALORES NUTRICIONAIS	UND	150	6,24	936,00
71	PÃO DE MILHO UNIDADE DE APROXIMADAMENTE 500 GR, EM EMBALAGEM PLÁSTICA CONTENDO DATA DE FABRICAÇÃO E VALIDADE, ESPECIFICAÇÃO DE INGREDIENTES E TABELA COM VALORES NUTRICIONAIS	UND	120	7,33	879,60
72	PONKAN DE PRIMEIRA QUALIDADE, FRESCO, INTEIRO, APRESENTANDO COR E TAMANHO UNIFORMES, LIVRE DE MACHUCADURAS, BOLORES, SUJIDADES, FERRUGEM OU OUTROS DEFEITOS QUE POSSAM ALTERAR SUA APARÊNCIA E QUALIDADE	KG	100	3,58	357,67
73	PRESUNTO COZIDO TRADICIONAL SEM GORDURA, CERTIFICADO DE INSPEÇÃO ESTADUAL OU FEDERAL, ACONDICIONADA EM EMBALAGEM ADEQUADA COM RÓTULO INDICANDO DATA DE VALIDADE.	KG	100	24,29	2.429,00
74	QUEIJO MUSSARELA FATIADO PASTEU RIZADO E INSPECIONADO, EMBALAGEM DE 1 KG	KG	200	30,55	6.110,67
75	REPOLHO VERDE DE PRIMEIRA QUALIDADE, FRESCO, INTEIRO, APRESENTANDO COR, TAMANHO E CONFORMAÇÃO UNIFORMES, LIVRE DE MACHUCADURAS, BOLORES, SUJIDADES, FERRUGEM OU OUTROS DEFEITOS QUE POSSAM ALTERAR SUA APARÊNCIA E QUALIDADE	KG	150	2,18	326,50
76	REPOLHO ROXO DE PRIMEIRA QUALIDADE, FRESCO, INTEIRO,	KG	100	4,88	488,33



	APRESENTANDO COR, TAMANHO E CONFORMAÇÃO UNIFORMES. LIVRE DE MACHUCADURAS, BOLORES, SUJIDADES, FERRUGEM OU OUTROS DEFEITOS QUE POSSAM ALTERAR SUA APARÊNCIA E QUALIDADE				
77	RÚCULA DE PRIMEIRA QUALIDADE, FRESCA. INTEIRO. APRESENTANDO COR E TAMANHO UNIFORMES. LIVRE DE MACHUCADURAS, BOLORES, SUJIDADES, FERRUGEM OU OUTROS DEFEITOS QUE POSSAM ALTERAR SUA APARÊNCIA E QUALIDADE	UND	150	3,09	464,00
78	SALSICHA A GRANEL PARA CACHORRO QUENTE, CERTIFICADO DE INSPEÇÃO ESTADUAL OU FEDERAL ACONDICIONADA EM EMBALAGEM ADEQUADA COM RÓTULO INDICANDO DATA DE VALIDADE	KG	100	9,61	960,67
79	TEMPERO VERDE - SALSINHA DE PRIMEIRA QUALIDADE, FRESCO, INTEIRO, APRESENTANDO COR E TAMANHO UNIFORMES. LIVRE DE MACHUCADURAS, BOLORES, SUJIDADES, FERRUGEM OU OUTROS DEFEITOS QUE POSSAM ALTERAR SUA APARÊNCIA E QUALIDADE (ENVIAR AMOSTRA)	MAÇO	200	2,25	449,33
80	TEMPERO VERDE - CEBOLINHA DE PRIMEIRA QUALIDADE, FRESCO, INTEIRO. APRESENTANDO COR E TAMANHO UNIFORMES. LIVRE DE MACHUCADURAS, BOLORES, SUJIDADES, FERRUGEM OU OUTROS DEFEITOS QUE POSSAM ALTERAR SUA APARÊNCIA E QUALIDADE	MAÇO	200	2,26	451,33
81	TOMATE TIPO ESPECIAL, OBLONGO OU REDONDO, COM DIÂMETRO MÍNIMO DE 6 CM EM. COM GRAU DE MATURAÇÃO TAL QUE LHE PERMITA SUPOORTAR TRANSPORTE, MANIPULAÇÃO E CONSERVAÇÃO ADEQUADA PARA CONSUMO MEDIATO E IMEDIATO. APRESENTANDO COR, TAMANHO E CONFORMAÇÃO UNIFORMES. LIVRE DE MACHUCADURAS, BOLORES, SUJIDADES OU OUTROS DEFEITOS QUE POSSAM ALTERAR SUA APARÊNCIA E QUALIDADE	KG	350	4,96	1.736,00
82	VAGEM PRIMEIRA QUALIDADE, FRESCO, INTEIRO, APRESENTANDO COR E TAMANHO UNIFORMES. LIVRE DE MACHUCADURAS, BOLORES, SUJIDADES, FERRUGEM OU OUTROS DEFEITOS QUE POSSAM ALTERAR	KG	120	10,39	1.247,20





SUA APARÊNCIA E QUALIDADE					
1	AÇUCAR TIPO CRISTAL BRANCO, DE PRIMEIRA QUALIDADE, ORIGEM VEGETAL, CONTENDO NO MÍNIMO 98,3% DE SACAROSE DE CANA-DE-AÇÚCAR, LIVRE DE FERMENTAÇÃO, ISENTO DE MATÉRIA TERROSA, PARASITOS, DETRITOS DE QUALQUER ORIGEM. APARÊNCIA, COR E CHEIROS PRÓPRIOS DE AÇÚCAR. EMBALAGEM EM SACO DE 9POLIETILENO ATÓXICO, RESISTENTE CONTENDO 5KG	UND	180	12,76	2.297,40
2	AÇUCAR TIPO REFINADO BRANCO, DE PRIMEIRA QUALIDADE, ORIGEM VEGETAL, CONTENDO NO MÍNIMO 98,3% DE SACAROSE DE CANA-DE-AÇÚCAR, LIVRE DE FERMENTAÇÃO, ISENTO DE MATÉRIA TERROSA, PARASITOS, DETRITOS DE QUALQUER ORIGEM. APARÊNCIA, COR E CHEIROS PRÓPRIOS DE AÇÚCAR. EMBALAGEM EM SACO DE POLIETILENO ATÓXICO, RESISTENTE CONTENDO 5KG	UND	200	14,33	2.866,00
3	AÇÚCAR MIÇANGA, COLORIDO PACOTE 100G, DATA DE FABRICAÇÃO E PRAZO DE VALIDADE DE ACORDO COM RDC Nº 360/03 - ANVISA.	PCTE	30	3,75	112,60
4	ACHOCOLATADO EM PÓ INSTANTÂNEO, ENRIQUICIDO COM, NO MÍNIMO 10 (DEZ) VITAMINAS, COM GRANULAÇÃO EXTRAFINA – ENTREGA EM EMBALAGEM DE POLIETILENO LEITOSO DE ATÉ 800 G	PCT	120	11,28	1.353,60
5	ADOÇANTE 100 ML ADOÇANTE DIETÉTICO LÍQUIDO – INGREDIENTES: ÁGUA, EDULCORANTES ARTIFICIAIS, SORBITOL, CONSERVANTES: ACIDO BENZOICO E METILPABENO, CICLAMATO DE SÓDIO, SACARINA SÓDICA, UNIDADES DE 100ML, PRAZO DE VALIDADE MÍNIMO 2 ANOS A CONTAR A PARTIR DA DATA DE ENTREGA.	UND	40	2,89	115,73
6	AGUA MINERAL EM CARRAFÕES DE POLIETILENO, COM CAPACIDADE PARA 20(VINTE) LITROS, SEM CAVIDADES OU REBORDOS INTERNOS QUE POSSAM REter BACTÉRIAS OU OUTRAS IMPUREZAS NOCIVAS À SAÚDE HUMANA (DENTRO DAS NORMAS MAIS ATUAIS DE SEGURANÇA E HIGIENE).	GL	240	15,69	3.766,40
7	ALIMENTO VITAMINADO/ MISTURA DE FLOCOS DE 3 CEREAIS INGREDIENTES: FARINHA DE TRIGO	UND	50	13,58	679,00



	ENRIQUECIDA COM FERRO E ÁCIDO FÓLICO, FARINHA DE TRIGO INTEGRAL, AÇÚCAR, FARINHA DE CEVADA, ÁGUA, FARINHA DE AVEIA, SAL, VITAMINAS E MINERAL (FERRO, B2, B1 E B6), ESTABILIZANTE FOSFATO DIPOTÁSSICO, AUTIUMECTANTE CARBONATO DE CÁLCIO E ANTIOXIDANTE ÁCIDO ASCÓRBICO. ENTREGUE EM EMBALAGEM DE 400GRÁMAS CONTENDO DATA DE FABRICAÇÃO E PRAZO DE VALIDADE.				
8	AMENDOIM DESCASCADO CONSTITUÍDO DE 90 A 98% DE GRÃOS INTEIROS E ÍNTEGROS, NA COR CARACTERÍSTICA A VARIEDADE CORRESPONDENTE DE TAMANHO E FORMATOS NATURAIS MADUROS, LIMPOS E SECOS. ISENTO DE MATÉRIA TERROSA, PARASITAS, DETRITOS DE ANIMAIS OU VEGETAIS. ISENTO DE PEDAÇOS DE GRÃOS ARDIDOS, BROTADOS, CHOCHOS, IMATUROS, MACHUCADOS, CHUVADOS, MOFADOS, CARUNCHADOS E DESCOLORIDOS OU DE QUALQUER CARACTERÍSTICA QUE PREJUDIQUE SUA APARÊNCIA E QUALIDADE. EM EMBALAGEM DE 500G DE POLIETILENO ATÓXICO RESISTENTE PRAZO DE VALIDADE MÍNIMO 6 MESES A CONTAR A PARTIR DA DATA DE ENTREGA.	PCT	40	7,94	317,60
9	AMIDO DE MILHO PRODUTO AMILÁCEO EXTRAÍDO DO MILHO. DEVE SER FABRICADO A PARTIR DE MATÉRIAS PRIMAS Sãs LIMPAS E ISENTAS DE MATÉRIAS TERROSAS E PARASITAS. NÃO DEVERÁ APRESENTAR RESÍDUO OU IMPUREZAS. BOLOR OU CHEIRO NÃO CARACTERÍSTICO ENTREGA EM EMBALAGEM DE 1 KG EM POLIETILENO ATÓXICO. ÍNFACTO E HERMETICAMENTE FECHADO. PRAZO DE VALIDADE MÍNIMO 6 MESES A CONTAR A PARTIR DA DATA DE ENTREGA.	PCT	50	9,03	451,33
10	ARROZ BRANCO TIPO I DE PRIMEIRA QUALIDADE – ENTREGA EM EMBALAGEM DE 5 KG. COM NO MÍNIMO 90% DE GRÃOS INTEIROS. ISENTO DE MATÉRIA TERROSA, PARASITOS OU DETRITOS. EM EMBALAGEM DE POLIETILENO ATÓXICO RESISTENTE	PCT	150	20,11	3.017,00



11	AZEITE DE OLIVA EXTRA VIRGEM COM ACIDEZ MÁXIMA DE 0.8% (EM ÁCIDO OLEÍCO) - PARA TEMPERAR ALIMENTOS: EMBALAGEM COM 500 ML.PRAZO DE VALIDADE MÍNIMO DE 6 MESES A PARTIR DATA DE ENTREGA	UND	50	18,33	916,33
12	AZEITONA COM CAROÇO EM CONSERVA, DEVENDO SER ENTREGUE EM EMBALAGEM DE 500G. CONTENDO AINDA REGISTRO DA DATA DE FABRICAÇÃO. PESO E DATA DE VALIDADE ESTAMPADAS NA EMBALAGEM	UND	40	12,33	493,20
13	BATATA PALHA - PACOTE DE 500 GRAMAS - FINA SEQUINHA E CROCANTE. PRODUTO OBTIDO A PARTIR DO PROCESSAMENTO DA BATATA DESCASCADA. RALADO TIPO PALHA. ÍNTEGRA E FRITA EM ÓLEO VEGETAL A BATATA DEVE SER OBTIDA, PROCESSADA, EMBALADA, ARMAZENADA E CONSERVADA EM CONDIÇÕES QUE NÃO PRODUZAM E/OU AGREGUEM SUBSTÂNCIAS FÍSICAS, QUÍMICAS OU BIOLÓGICAS QUE COLOQUEM EM RISCO A SAÚDE DO CONSUMIDOR. AUSÊNCIA DE SUJIDADES, PARASITAS E LARVAS. APRESENTADA EM EMBALAGEM HERMETICAMENTE FECHADO COM CAPACIDADE PARA 500 GRAMAS	PCT	100	12,87	1.287,33
14	ESSENCIA DE BAUNILHA EMBALAGEM DE 30 ML CONTENDO IDENTIFICAÇÃO DO PRODUTO DATA DE FABRICAÇÃO E PRAZO DE VALIDADE	UND	30	7,83	234,90
15	BISCOITO DOCE TIPO SORTIDO DE PRIMEIRA QUALIDADE. FABRICADO A PARTIR DE MATÉRIAS PRIMAS SÃS E LIMPAS E EM PERFEITO ESTADO DE CONSERVAÇÃO. SERÃO REJEITADOS BISCOITOS MAL COZIDOS, QUEIMADOS E DE CARACTERES ORGANOLÉPTICOS ANORMAIS, NÃO PODENDO APRESENTAR EXCESSO DE DUREZA E NEM SE APRESENTAR QUEBRADIÇO. EMBALAGEM IMPERMEÁVEL, LACRADO, EMBALAGEM DE 400 G	PCT	80	4,47	357,60
16	BISCOITO SALGADO DE PRIMEIRA QUALIDADE. FABRICADO A PARTIR DE MATÉRIAS PRIMAS SÃS E LIMPAS E EM PERFEITO ESTADO DE CONSERVAÇÃO. SERÃO REJEITADOS BISCOITOS MAL COZIDOS, QUEIMADOS E DE CARACTERES ORGANOLÉPTICOS ANORMAIS, NÃO	PCT	80	4,01	321,07

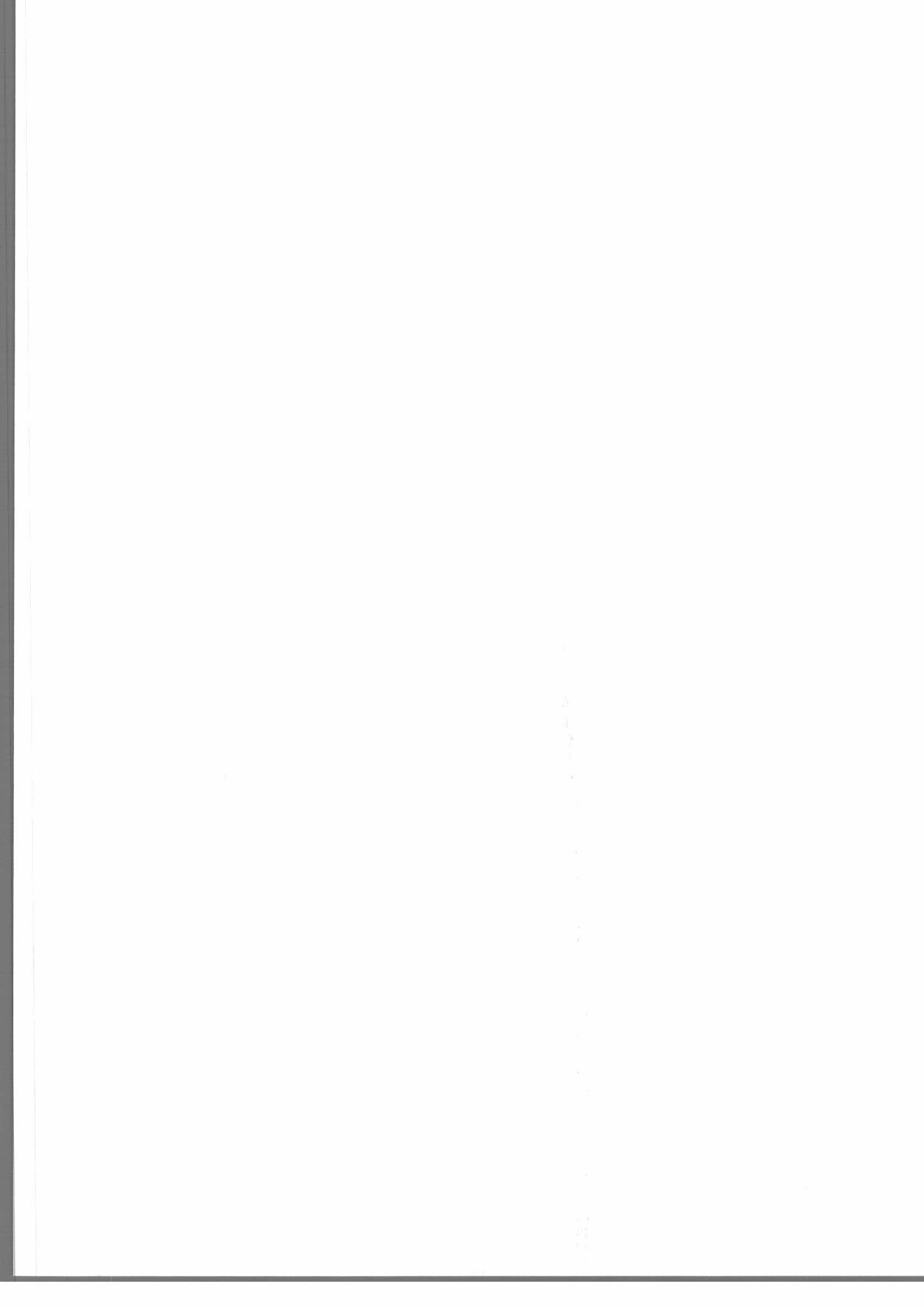



	PODENDO APRESENTAR EXCESSO DE DUREZA E NEM SE APRESENTAR QUEBRADIÇO. EMBALAGEM IMPERMEÁVEL, LACRADO				
17	CAFÉ EM PÓ TORRADO E MOÍDO HOMOGÊNEO, EMBALADO A VÁCUO, PREPARADO COM MATÉRIAS PRIMAS SÃS, LIMPAS, ISENTAS DE MATERIAS TERROSAS, PARASITOS E DE DETRITOS ANIMAIS E/OU VEGETAIS E EMPACOTADO EM EMBALAGEM PRIMÁRIA LAMINADA, FECHADA A VÁCUO, E EM EMBALAGEM SECÚNDARIA DE PAPEL – ENTREGA EM EMBALAGEM DE 500 GRAMAS	UND	320	8,63	2.760,53
18	CAFÉ SOLUVEL GRANULADO CAFÉ PARA PREPARO INSTANTÂNEO, FACILMENTE SOLÚVEL EM ÁGUA QUENTE. PREPARADO COM MATÉRIAS PRIMAS SÃS, LIMPAS, ISENTAS DE MATERIAS TERROSAS, PARASITOS E DE DETRITOS ANIMAIS E/OU VEGETAIS E ENTREGA EM EMBALAGEM DE 200 GRAMAS CONTENDO DATA DE FABRICAÇÃO E PRAZO DE VALIDADE	UND	70	10,80	755,77
19	CANELA EM PÓ (CONDIMENTO) - EMBALAGEM DE 100G GRAMAS NÃO DEVERÁ CONTER UMIDADE, ODORES DESAGRADÁVEIS, BOLORES E SUJIDADES	UND	40	6,71	268,27
20	CANELA EM RAMA (CONDIMENTO) – APRESENTAÇÃO EM EMBALAGEM CONTENDO 100 GRAMAS NÃO DEVERÁ CONTER UMIDADE, ODORES DESAGRADÁVEIS, BOLORES E SUJIDADES.	UND	40	11,32	452,67
21	CANJIQUINHA DE MILHO AMARELA (QUIRERA) FABRICADA A PARTIR DE MATÉRIAS PRIMAS SÃS E LIMPAS, ISENTAS DE MATÉRIAS TERROSAS, PARASITAS, LARVAS E OUTROS, DEVERÁ ESTAR EM PERFEITO ESTADO DE CONSERVAÇÃO. NÃO DEVERÁ APRESENTAR RESÍDUOS, IMPUREZAS E BOLORES E/OU CHEIRO NÃO CARACTERÍSTICO EM EMBALAGEM CONTENDO 500 GRAMAS COM PRAZO DE VALIDADE SUPERIOR A 60 DIAS NO MOMENTO DA ENTREGA	UND	50	3,06	153,17
22	CHA DE SABORES VARIADOS(CAMOMILA, ENDRO, ERVA DOCE E OUTROS CAIXA COM 10 SAQUINHOS	UND	120	3,32	398,40
23	CRAVO DA ÍNDIA (CONDIMENTO) –DE PRIMEIRA QUALIDADE, SÃOS E FRESCOS, NÃO DEVERÁ CONTER	UND	40	12,67	506,93



	UMIDADE. ODOR DESAGRADÁVEL, BOLOR OU SUJIDADES EM EMBALAGEM CONTENDO 40 GRAMAS				
24	COCO RALADO UMIDO E ADOÇADO APRESENTAÇÃO EMBALAGENS DE 100G, CONTENDO DATA DE FABRICAÇÃO E VALIDADE, NÃO DEVERA CONTER ODOR DESAGRADÁVEL, BOLOR OU SUJIDADES	PCT	70	3,06	214,43
25	COLORAU COLORÍFICO COM FARINHA DE MILHO E URUCUM APRESENTAÇÃO EMBALAGEM DE 500 GRAMAS CONTENDO DATA DE FABRICAÇÃO E VALIDADE. NÃO DEVERA CONTER ODOR DESAGRADÁVEL, BOLOR OU SUJIDADES	PCT	20	5,24	104,73
26	CREME DE LEITE – UHT HOMOGENEIZADO, SEM NECESSIDADE DE REFRIGERAÇÃO. EMBALAGEM TETRAPAK DE 200G. PRAZO DE VALIDADE MÍNIMO 06 MESES A CONTAR A PARTIR DA DATA DE ENTREGA	UND	200	2,66	532,67
27	DOCE DE FRUTA CREMOSO OU GELÉIA SABORES VARIADOS – INGREDIENTES: POLPA DE FRUTA, AÇÚCAR, XAROPE DE GLICOSE, ACIDULANTE LÁCTICO E CONSERVADORES BENZOATO DE SÓDIO E SORBATO DE POTASSIO ENTREGA EM EMBALAGEM DE 400GRAMAS	PT	60	3,86	231,80
28	DOCE DE LEITE PASTOSO, DEVERÁ SER FABRICADO COM MATÉRIAS-PRIMAS Sãs E LIMPAS, ISENTAS DE MATÉRIA TERROSA, PARASITAS, E EM PERFEITO ESTADO DE CONSERVAÇÃO. O LEITE EMPREGADO DEVERÁ APRESENTAR-SE NORMAL E FRESCO. APRESENTAÇÃO EMBALAGENS DE 400 GRAMAS CONTENDO DATA DE FABRICAÇÃO E PRAZO DE VALIDADE	PT	50	5,30	264,83
29	EMULSIFICANTE EM STAB APRESENTAÇÃO EMBALAGEM DE 3 KG CONTENDO DATA DE FABRICAÇÃO E PRAZO DE VALIDADE	UND	20	8,73	174,60
30	ERVA DOCE (CHA) SEMENTES DE ERVA DOCE SEM ADIÇÃO DDE CORANTES, AROMATIZANTES E OUTROS ADITIVOS ALIMENTARES EM EMBALAGEM CONTENDO 100 GRAMAS	PCT	30	5,28	158,50
31	ERVA MATE PARA CHIMARRAO- DEVERÁ SER FABRICADO COM	PCT	50	11,13	556,50

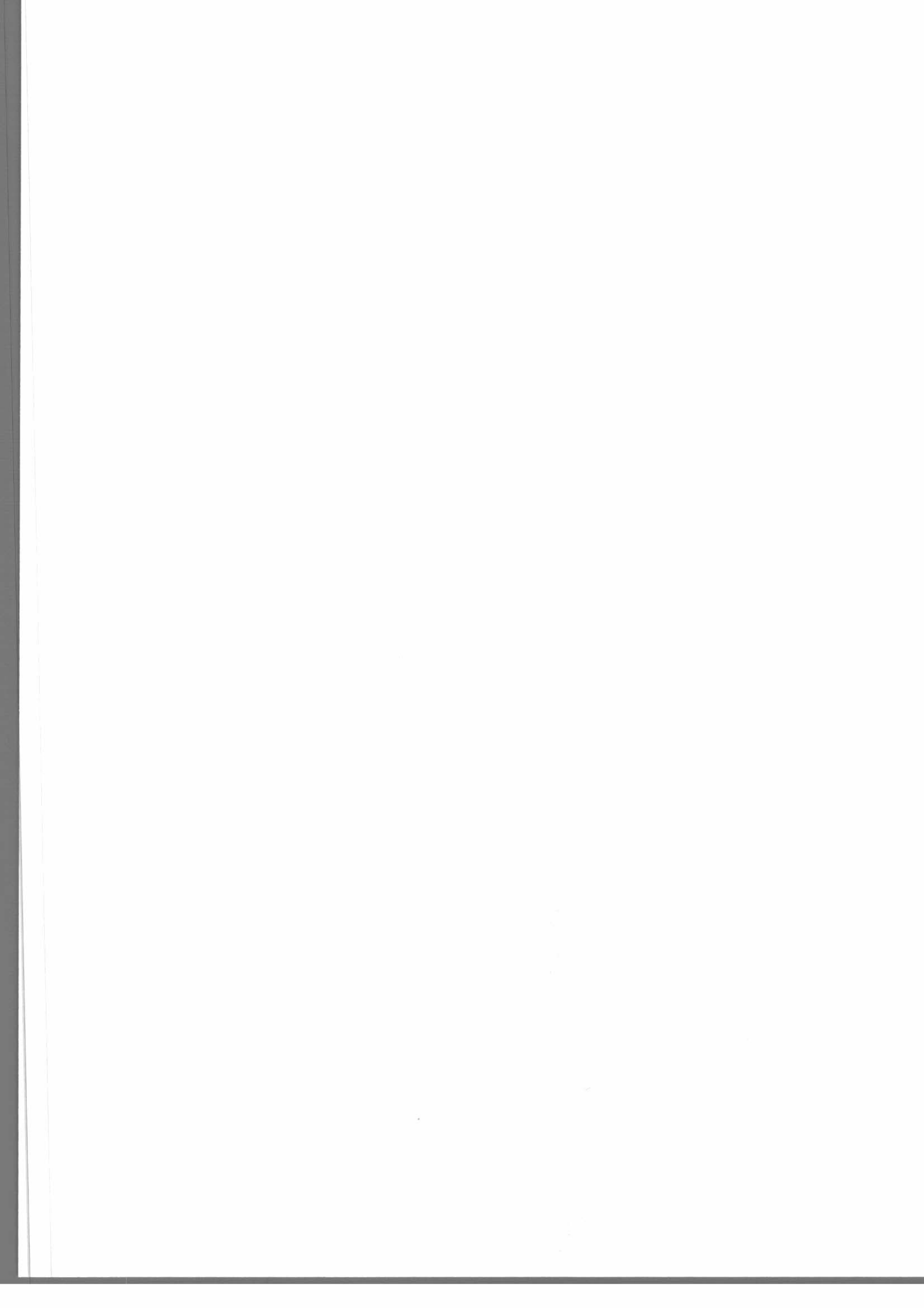



	MATÉRIAS-PRIMAS SÃS E LIMPAS, ISENTAS DE MATÉRIA TERROSA, PARASITAS, E EM PERFEITO ESTADO DE CONSERVAÇÃO. APRESENTAÇÃO EMBALAGEM DE 1KG CONTENDO DATA DE FABRICAÇÃO E PRAZO DE VALIDADE MÍNIMO 03 MESES A CONTAR A PARTIR DA DATA DE ENTREGA				
32	ERVILHA EM CONSERVA EM EMBALAGEM INTACTA, SEM PARTES AMASSADAS OU FERRUGEM COM PESO DRENADO DE 200GR, SEM ALTERAÇÕES DE COR, AROMA OU SABOR, LIVRE DE FERMENTAÇÃO, MOFOS OU BOLORES DE QUALQUER TIPO.	UND	90	2,68	241,20
33	EXTRATO DE TOMATE EMBALAGEM INTACTA, LIMPAS, SEM FERRUGEM E SEM PARTES AMASSADAS, PRODUTO SEM ALTERAÇÕES DE COR, AROMA OU SABOR, LIVRE DE FERMENTAÇÃO, MOFOS OU BOLORES DE QUALQUER TIPO. SEM QUALQUER TIPO DE SUJIDADE QUE POSSA DIMINUIR A QUALIDADE DO PRODUTO – EMBALAGEM DE 340 GRAMAS	UND	180	2,85	513,00
34	FARINHA DE TRIGO INTEGRAL TIPO I ENRIQUECIDA COM FERRO E ACIDO FÓLICO. COM ASPECTO CHEIRO E SABOR PRÓPRIO DO PRODUTO. PRODUTO OBTIDO APARTIR DE CEREAL LIMPO DESGERMINADO E SÃOS. PRODUTO LIVRE DE SUJIDADES, PARASITAS E LARVAS. NÃO PODENDO SER UMIDO, FERMENTADO OU RANÇOSO - EMBALAGEM DE 5 KG PRAZO DE VALIDADE MÍNIMO 02 MESES A CONTAR A PARTIR DA DATA DE ENTREGA	PCT	40	14,10	564,00
35	FARINHA DE MANDIOCA BRANCA FABRICADA A PARTIR DE MATÉRIAS PRIMAS SÃS E LIMPAS. PRODUTO LIVRE DE MATÉRIA TERROSA, PARASITOS, LARVAS E DETRITOS DE ANIMAIS E VEGETAIS. ENTREGA EM EMBALAGEM DE 500G, COMPLETAMENTE ÍNTEGRA. PRAZO DE VALIDADE MÍNIMO 02 MESES A CONTAR A PARTIR DA DATA DE ENTREGA	PCT	120	3,83	459,60
36	FARINHA DE ROSCA FABRICADA A PARTIR DE MATÉRIAS PRIMAS SÃS E LIMPAS. PRODUTO LIVRE DE MATÉRIA TERROSA, PARASITOS, LARVAS E DETRITOS DE ANIMAIS E	PCT	60	5,17	310,40





	VEGETAIS. ENTREGA EM EMBALAGEM DE 500G, COMPELTAMENTE ÍNTEGRA PRAZO DE VALIDADE MÍNIMO 02 MESES A CONTAR A PARTIR DA DATA DE ENTREGA				
37	FARINHA DE TAPIOCA FABRICADA A PARTIR DE MATÉRIAS PRIMAS SÃS E LIMPAS. PRODUTO LIVRE DE MATÉRIA TERROSA, PARASITOS, LARVAS E DETRITOS DE ANIMAIS E VEGETAIS. ENTREGA EM EMBALAGEM DE 1KG, COMPELTAMENTE ÍNTEGRA PRAZO DE VALIDADE MÍNIMO 02 MESES A CONTAR A PARTIR DA DATA DE ENTREGA	PCT	40	6,40	255,87
38	FARINHA DE TRIGO ESPECIAL TIPO I ENRIQUECIDA COM FERRO E ACIDO FÓLICO. COM ASPECTO EM PÓ FINO, COR BRANCA OU LIGEIRAMENTE AMARELADA, CHEIRO E SABOR PRÓPRIO DO PRODUTO. PRODUTO OBTIDO APARTIR DE CEREAL LIMPO DESGERMINADO E SÃOS. PRODUTO LIVRE DE SUJIDADES, PARASITAS E LARVAS. NÃO PODENDO SER UMIDO, FERMENTADO OU RANÇOSO - EMBALAGEM DE 5 KG. PRAZO DE VALIDADE MÍNIMO 02 MESES A CONTAR A PARTIR DA DATA DE ENTREGA	PCT	160	12,88	2.060,27
39	FARINHA MIX 5 KG MISTURA PARA PÃO - ENRIQUECIDO COM FERRO E ACIDO FOLICO ISENTO DE MOFO, LIVRE DE PARASITAS, E SUBSTÂNCIAS NOCIVAS. EMBALAGEM DEVE ESTAR INTACTA, ATÓXICA, ACONDICIONADA EM PACOTES DE 5 KG, BEM VEDADA. PRAZO DE VALIDADE MÍNIMO 02 MESES A CONTAR A PARTIR DA DATA DE ENTREGA	PCT	50	15,13	756,50
40	FAROFIA DE MANDIOCA PRONTA FABRICADA A PARTIR DE MATÉRIAS PRIMAS SÃS E LIMPAS. PRODUTO LIVRE DE MATÉRIA TERROSA, PARASITOS, LARVAS E DETRITOS DE ANIMAIS E VEGETAIS. ENTREGA EM EMBALAGEM DE 500 GRAMAS, COMPELTAMENTE ÍNTEGRA. PRAZO DE VALIDADE MÍNIMO 02 MESES A CONTAR A PARTIR DA DATA DE ENTREGA	PCT	60	3,46	207,40
41	FEIJÃO CARIOCA TIPO I. SAFRA NOVA. GRÃOS INTEIROS E SÃOS, ASPECTO BRILHOSO, LISO.	PCT	200	6,55	1.309,33



	CONSTITUIDO DE 90 A 98% DE GRÃOS INTEIROS E INTEGROS, NA COR CARACTERISTICA A VARIEDADE CORRESPONDENTE DE TAMANHO E FORMATOS NATURAIS MADUROS, LIMPOS E SECOS. ISENTO DE MATÉRIA TERROSA, PARASITAS, DETRITOS DE ANIMAIS OU VEGETAIS. ISENTO DE PEDAÇOS DE GRÃOS ARDIDOS, BROTADOS, CHOCHOS, IMATUROS, MACHUCADOS, CHUVADOS, MOFADOS, CARUNCHADOS E DESCOLORIDOS OU DE QUALQUER CARACTERÍSTICA QUE PREJUDIQUE SUA APARÊNCIA E QUALIDADE. EM EMBALAGEM DE 1 KG DE POLIETILENO ATÓXICO RESISTENTE				
42	FEIJÃO PRETO TIPO 1, SAFRA NOVA, GRÃOS INTEIROS E SÃOS, ASPECTO BRILHOSO, LISO, CONSTITUIDO DE 90 A 98% DE GRÃOS INTEIROS E INTEGROS, NA COR CARACTERISTICA A VARIEDADE CORRESPONDENTE DE TAMANHO E FORMATOS NATURAIS MADUROS, LIMPOS E SECOS. ISENTO DE MATÉRIA TERROSA, PARASITAS, DETRITOS DE ANIMAIS OU VEGETAIS. ISENTO DE PEDAÇOS DE GRÃOS ARDIDOS, BROTADOS, CHOCHOS, IMATUROS, MACHUCADOS, CHUVADOS, MOFADOS, CARUNCHADOS E DESCOLORIDOS OU DE QUALQUER CARACTERÍSTICA QUE PREJUDIQUE SUA APARÊNCIA E QUALIDADE. EM EMBALAGEM DE 1 KG DE POLIETILENO ATÓXICO RESISTENTE	PCT	300	6,83	2.050,00
43	FERMENTO QUIMICO EM PÓ DE PRIMEIRA QUALIDADE, PRODUTO FORMADO DE SUBSTÂNCIAS QUIMICAS QUE POR INFLUÊNCIA DO CALOR E/OU UMIDADE PRODUZ DESPRENDIMENTO GASOSO CAPAZ DE EXPANDIR MASSAS ELABORADAS COM FARINHAS, AMIDOS OU FÉCULAS. INGREDIENTES: BICARBONATO DE SÓDIO CARBONATO DE CÁLCIO E FOSFATO MONOCÁLCICO EMBALAGENS CONTENDO 250 GRAMAS EM EMBALAGEM PLASTICA RESISTENTE EM FORMATO DE POTE COM TAMPA PARA VEDAÇÃO	UND	50	6,68	334,00
44	FERMENTO BIOLÓGICO INSTANTÂNEO APRESENTAÇÃO EMBALAGEM DE 500GR EM PERFEITO ESTADO DE CONSERVAÇÃO, CONTENDO DATA DE FABRICAÇÃO E	UND	40	17,25	690,00



	PRAZO DE VALIDADE MÍNIMO 02 MESES A CONTAR A PARTIR DA DATA DE ENTREGA				
45	FRUTA CRISTALIZADA APRESENTAÇÃO EM EMBALAGEM DE 150GR EM PERFEITO ESTADO DE CONSERVAÇÃO, CONTENDO DATA DE FABRICAÇÃO E PRAZO DE VALIDADE MÍNIMO 02 MESES A CONTAR A PARTIR DA DATA DE ENTREGA	UND	20	3,36	67,27
46	FARINHA DE MILHO - FUBÁ FABRICADA A PARTIR DE MATÉRIAS PRIMAS SÁS E LIMPAS. PRODUTO LIVRE DE MATÉRIA TERROSA, PARASITOS, LARVAS E DETRITOS DE ANIMAIS E VEGETAIS. ENTREGA EM EMBALAGEM DE POLIETILENO ATÓXICO, RESISTENTE, DE 1 KG COM PRAZO DE VALIDADE SUPERIOR A 150 DIAS NO MOMENTO DA ENTREGA	PCT	130	3,41	443,30
47	PÓ PARA GELATINA VARIOS SABORES. INGREDIENTES: AÇÚCAR CRISTAL, GELATINA EM PÓ, ACIDULANTE, SAL, AROMATIZANTE E CORANTES - ENTREGA EM EMBALAGEM DE 1KG. EM PERFEITO ESTADO DE CONSERVAÇÃO, CONTENDO DATA DE FABRICAÇÃO E PRAZO DE VALIDADE MÍNIMO 03 MESES A CONTAR A PARTIR DA DATA DE ENTREGA	PCT	130	12,06	1.568,23
48	GOIABADA APRESENTAÇÃO EM EMBALAGEM DE 1KG EM PERFEITO ESTADO DE CONSERVAÇÃO, CONTENDO DATA DE FABRICAÇÃO E PRAZO DE VALIDADE.	UND	50	8,10	405,17
49	LEITE CONDENSADO INGREDIENTES: LEITE INTEGRAL, AÇÚCAR E LACTOSE. APRESENTAÇÃO EM EMBALAGEM DE 395 GRAMAS EM PERFEITO ESTADO DE CONSERVAÇÃO, CONTENDO DATA DE FABRICAÇÃO E PRAZO DE VALIDADE	UND	360	4,43	1.594,80
50	LEITE DE COCO APRESENTAÇÃO EM EMBALAGEM DE 200 ML EM PERFEITO ESTADO DE CONSERVAÇÃO, CONTENDO DATA DE FABRICAÇÃO E PRAZO DE VALIDADE	UND	60	3,88	232,80
51	LEITE UHT DESNATADO EM EMBALAGEM DE 1 LITRO, LIMPAS E INTACTA.	LT	100	3,36	335,50
52	LEITE EM PÓ INTEGRAL INSTANTÂNEO DE PROCEDÊNCIA NACIONAL: SEM ADIÇÃO DE SORO DE LEITE E SEM ADIÇÃO DE AÇUCARES. ASPECTO: EM PÓ UNIFORME SEM GRUMOS, COR	UND	60	10,96	657,60

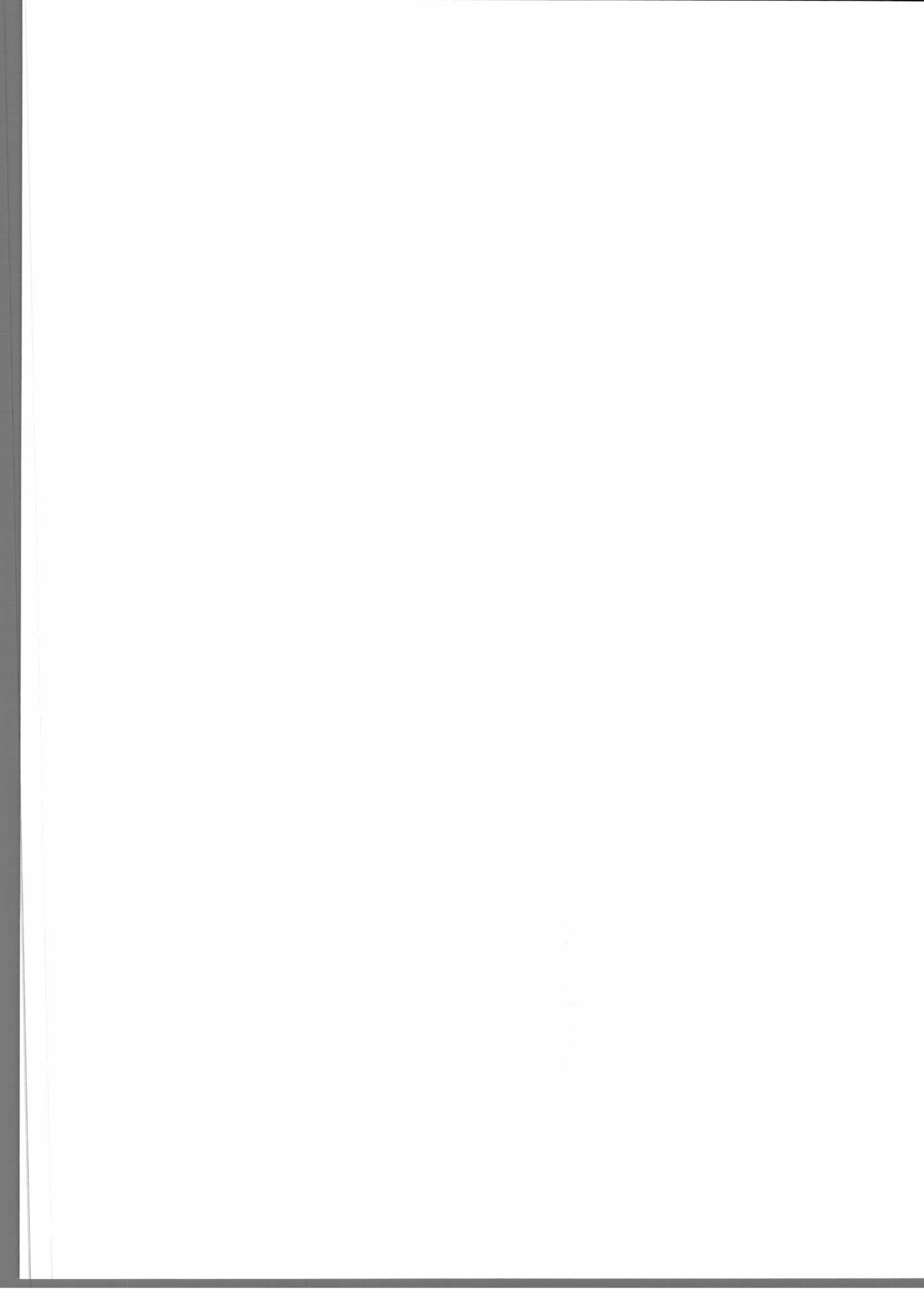



	BRANCO AMARELADO. NÃO CONTER SUBSTÂNCIAS ESTRANHAS MACRO OU MICROSCOPICAMENTE VISIVEL. EMBALAGEM DE 400 GR				
53	LEITE UHT INTEGRAL EMBALAGEM DE 1 LITRO, LIMPA E INTACTA	LT	3500	3,51	12.273,33
54	LEITE UHT PARA DIETAS COM RESTRIÇÕES A LACTOSE ZERO LACTOSE EM EMBALAGEM DE 1 LITRO. LIMPA E INTACTA	LT	800	4,10	3.276,00
55	LENTILHA. TIPO 1. SAFRA NOVA, GRÃOS INTEIROS E SÃOS, NATURAIS MADUROS, LIMPOS E SECOS. ISENTO DE MATÉRIA TERROSA, PARASITAS, DETRITOS DE ANIMAIS OU VEGETAIS. ISENTO DE PEDAÇOS DE GRÃOS ARDIDOS, BROTADOS, CHOCHOS, IMATUROS, MACHUCADOS, CHUVADOS, MOFADOS, CARUNCHADOS E DESCOLORIDOS OU DE QUALQUER CARACTERÍSTICA QUE PREJUDIQUE SUA APARÊNCIA E QUALIDADE. EM EMBALAGEM DE 500 KG DE POLIETILENO ATÓXICO RESISTENTE	PCTE	60	7,70	461,80
56	MACARRÃO COM OVOS TIPO ESPAGUETE DE PRIMEIRA QUALIDADE. INGREDIENTES: FARINHA DE TRIGO TIPO 1, SEMÔLA DE TRIGO ENRIQUECIDA COM FERRO, ÁCIDO FÓLICO, OVOS PASTEURIZADOS, CORANTES NATURAIS ENTREGA EM EMBALAGEM 1KG	PCT	320	6,02	1.925,33
57	MACARRÃO COM OVOS TIPO PARAFUSO DE PRIMEIRA QUALIDADE. INGREDIENTES: FARINHA DE TRIGO TIPO 1, SEMÔLA DE TRIGO ENRIQUECIDA COM FERRO, ÁCIDO FÓLICO, OVOS PASTEURIZADOS, CORANTES NATURAIS ENTREGA EM EMBALAGEM 1KG	PCT	170	5,53	939,53
58	MACARRÃO COM OVOS TIPO TALHARIM DE PRIMEIRA QUALIDADE. ENTREGA EM EMBALAGEM 1KG COM DATA DE FABRICAÇÃO E PRAZO DE VALIDADE. INFORMAÇÃO DOS INGREDIENTES E COMPOSIÇÃO NUTRICIONAL	PCTE	150	8,04	1206,50
59	MAIONESE INDUSTRIALIZADA. ENTREGA EM EMBALAGEM 1KG DEVENDO CONTER REGISTRO DA DATA DE FABRICAÇÃO, PESO E VALIDADE ESTAMPADA NO RÓTULO DA EMBALAGEM	UND	100	6,36	635,67
60	MELADO DE CANA DE AÇUCAR	UND	60	13,46	807,80



	APRESENTAÇÃO EM EMBALAGEM DE 450GRAMAS EM PERFEITO ESTADO DE CONSERVAÇÃO, CONTENDO DATA DE FABRICAÇÃO E PRAZO DE VALIDADE				
61	MILHO EM CONSERVA EM EMBALAGEM INTACTA, SEM PARTES AMASSADAS OU FERRUGEM COM PESO DRENADO DE 2KG. SEM ALTERAÇÕES DE COR, AROMA OU SABOR, LIVRE DE FERMENTAÇÃO, MOFOS OU BOLORES DE QUALQUER TIPO	UND	100	15,61	1.560,50
62	ÓLEO REFINADO DE SOJA TIPO I, OBTIDO EXCLUSIVAMENTE DA SOJA DE PRIMEIRA QUALIDADE, COM ASPECTO, CHEIRO, SABOR E COR CARACTERISTICOS, ISENTO DE RANÇO E OUTRAS CARACTERISTICAS INDESEJAVEIS. APRESENTAÇÃO EM EMBALAGEM TRANSPARENTE DE 900 ML	UND	500	6,23	3115,00
63	ORÉGANO DESIDRATADO SEM ADIÇÃO DE CORANTES, AROMATIZANTES, CONSERVANTES E OUTROS ADITIVOS ALIMENTARES. EM EMBALAGEM CONTENDO 1KG GRAMAS	PCT	20	32,33	646,50
64	PIMENTA MOÍDA (CONDIMENTO) - EMBALAGEM DE 500G GRAMAS NÃO DEVERÁ CONTER UMIDADE, ODOR DESAGRADAVEL, BOLOR E SUJIDADES.	UND	20	33,03	660,50
65	MILHO PARA PIPOCA CLASSE AMARELA TIPO 1, PRODUZIDO COM MATÉRIAS PRIMAS Sãs, LIMPAS, ISENTAS DE MATERIAS TERROSAS, PARASITOS E DE DETRITOS ANIMAIS E/OU VEGETAIS E ENTREGA EM EMBALAGEM DE 500 GRAMAS CONTENDO DATA DE FABRICAÇÃO E PRAZO DE VALIDADE.	PCT	70	2,93	205,10
66	MISTURA PARA BOLO SABORES VARIADOS. EMBALAGEM PLÁSTICA REFORÇADA DE 400G. NO SEU RÓTULO DEVERÁ CONTER INFORMAÇÃO NUTRICIONAL, SOBRE GLÚTEN, PRAZO DE VALIDADE VISÍVEL/LOTE.	PCTE	80	3,06	245,07
67	POLVILHO DE MANDIOCA DOCE COM COLORAÇÃO E OUTRAS CARACTERISTICAS ORGANOLEPTICAS PRÓPRIAS DO PRODUTO, SEM APRESENTAR MOFOS OU OUTROS FATORES QUE ALTEREM A QUALIDADE - ENTREGA EM EMBALAGEM DE 500 GRAMAS CONTENDO DATA DE FABRICAÇÃO E	PCT	100	3,86	386,00



	PRAZO DE VALIDADE MÍNIMO 02 MESES A CONTAR A PARTIR DA DATA DE ENTREGA.				
68	POLVILHO DE MANDIOCA AZEDO COM COLORAÇÃO E OUTRAS CARACTERÍSTICAS ORGANOLEPTICAS PRÓPRIAS DO PRODUTO, SEM APRESENTAR MOFOS OU OUTROS FATORES QUE ALTEREM A QUALIDADE – ENTREGA EM EMBALAGEM DE 500 GRAMAS CONTENDO DATA DE FABRICAÇÃO E PRAZO DE VALIDADE MÍNIMO 02 MESES A CONTAR A PARTIR DA DATA DE ENTREGA.	PCT	80	3.85	307.73
69	QUEIJO PARMESÃO RALADO COM COLORAÇÃO E OUTRAS CARACTERÍSTICAS ORGANOLEPTICAS PRÓPRIAS DO PRODUTO, SEM APRESENTAR MOFOS OU OUTROS FATORES QUE ALTEREM A QUALIDADE – ENTREGA EM EMBALAGEM DE 1KG CONTENDO DATA DE FABRICAÇÃO E PRAZO DE VALIDADE	PCT	200	58.62	11.724,67
70	REQUEIJÃO CATUPIRY APRESENTAÇÃO EM EMBALAGEM DE 250 GRAMAS EM PERFEITO ESTADO DE CONSERVAÇÃO, CONTENDO DATA DE FABRICAÇÃO E PRAZO DE VALIDADE	UND	70	11,28	789.60
71	REQUEIJÃO CREMOSO APRESENTAÇÃO EM EMBALAGEM DE 180 GRAMAS EM PERFEITO ESTADO DE CONSERVAÇÃO, CONTENDO DATA DE FABRICAÇÃO E PRAZO DE VALIDADE	UND	70	4.15	290.50
72	SAGU DE FÉCULA DE MANDIOCA COM COLORAÇÃO E OUTRAS CARACTERÍSTICAS ORGANOLEPTICAS PRÓPRIAS DO PRODUTO, SEM APRESENTAR MOFOS OU OUTROS FATORES QUE ALTEREM A QUALIDADE – ENTREGA EM EMBALAGEM DE 500 GRAMAS CONTENDO DATA DE FABRICAÇÃO E PRAZO DE VALIDADE MÍNIMO 02 MESES A CONTAR A PARTIR DA DATA DE ENTREGA.	PCT	50	5,73	286.50
73	SAL AMONÍACO COM COLORAÇÃO E OUTRAS CARACTERÍSTICAS ORGANOLEPTICAS PRÓPRIAS DO PRODUTO, SEM APRESENTAR MOFOS OU OUTROS FATORES QUE ALTEREM A QUALIDADE – ENTREGA EM EMBALAGEM DE 100GRAMAS CONTENDO DATA DE FABRICAÇÃO E PRAZO DE VALIDADE.	PCT	20	3.90	78.07



74	SAL REFINADO IODADO, COM GRANULAÇÃO UNIFORME E COM CRISTAIS BRANCOS. NO MÍNIMO 58,5% DE CLORETO DE SÓDIO E COM DOSAGEM DE SAIS DE IODO NÃO TÓXICO DE NO MÍNIMO 10MG E NO MÁXIMO 15MG DE IODO POR KG. EM EMBALAGEM CONTENDO 1KG	PCT	40	1,20	47,87
75	SAL GROSSO 1 KG IODADO TIPO 1 PARA CHURRASCO, ENTREGA EM EMBALAGEM DE 1KG CONTENDO DATA DE FABRICAÇÃO E PRAZO DE VALIDADE	PCT	30	2,06	61,90
76	SUCO EM PÓ CONCENTRADO PARA SER DILUIDO EM AGUA COM COLORAÇÃO E OUTRAS CARACTERISTICAS ORGANOLEPTICAS PRÓPRIAS DO PRODUTO, SEM APRESENTAR MOFOS OU OUTROS FATORES QUE ALTEREM A QUALIDADE – ENTREGUE EM EMBALAGEM DE 1KG CONTENDO DATA DE FABRICAÇÃO E PRAZO DE VALIDADE.	PCT	70	8,45	591,50
77	TEMPERO COMPLETO ENTREGUE EM EMBALAGEM DE 1KG EM PERFEITO ESTADO DE CONSERVAÇÃO. CONTENDO DATA DE FABRICAÇÃO E PRAZO DE VALIDADE MÍNIMO 06 MESES A CONTAR A PARTIR DA DATA DE ENTREGA (ENVIAR AMOSTRA).	UND	50	5,90	294,83
78	TRIGO PARA KIBE 500 G FABRICADA A PARTIR DE MATÉRIAS PRIMAS Sãs E LIMPAS. PRODUTO LIVRE DE MATÉRIA TERROSA, PARASITOS, LARVAS E DETRITOS DE ANIMAIS E VEGETAIS. ENTREGA EM EMBALAGEM DE 500 GRAMAS, EM PERFEITO ESTADO DE CONSERVAÇÃO CONTENDO DATA DE FABRICAÇÃO E PRAZO DE VALIDADE MÍNIMO 02 MESES A CONTAR A PARTIR DA DATA DE ENTREGA	PCT	30	5,28	158,40
79	UVA PASSA PRETA SEM SEMENTE, EMBALAGEM PLÁSTICA DE 200 G COM DADOS DE IDENTIFICAÇÃO DO PRODUTO, MARCA DO FABRICANTE, DATA DE FABRICAÇÃO, PRAZO DE VALIDADE E DE ACORDO COM AS NORMAS E/OU RESOLUÇÕES VIGENTES DA ANVISA/MS	PCTE	40	6,37	254,93
80	VINAGRE DE ALCOOL COLORIDO ÁCIDO ACÉTICO OBTIDO MEDIANTE A FERMENTAÇÃO ACÉTICA DE SOLUÇÕES AQUOSAS DE ALCOOL PROCEDENTE PRINCIPALMENTE DE MATÉRIAS AGRÍCOLAS COM ACIDEZ	UND	60	2,93	175,80





	DE 4.0%. ACONDICIONADO EM EMBALAGEM PLÁSTICA. ISENTO DE CORANTES ARTIFICIAIS, ÁCIDOS ORGÂNICOS E MINERAIS ESTRANHOS, LIVRE DE SUJIDADES, MATERIAL TERROSO E DETRITOS DE ANIMAIS E VEGETAIS. APRESENTAÇÃO 750ML.				
81	VINAGRE DE VINHO TINTO. ACIDEZ MÁXIMA DE 4% POR EMBALAGEM. PRODUTO NATURAL, FERMENTADO ACÉTICO DE VINHO METABISSUFITO DE POTÁSSIO, ISENTO DE CORANTES ARTIFICIAIS, ÁCIDOS ORGÂNICOS E MINERAIS ESTRANHOS. APRESENTAÇÃO EM EMBALAGENS DO TIPO PET, CONTENDO ATÉ 750 ML REPOSIÇÃO DO PRODUTO: NO CASO DE ALTERAÇÃO DO MESMO ANTES DO VENCIMENTO DO PRAZO DE VALIDADE. PRAZO DE VALIDADE VENCIDO E EMBALAGENS DANIFICADAS.	UND	40	4,65	186,00
82	VINHO TIPO TINTO DE MESA FABRICADO A PARTIR DE MATERIAS PRIMAS SÃS E LIMPAS. PRODUÇO LIVRE DE MATÉRIA TERROSA, PARASITOS, LARVAS E DETRITOS DE ANIMAIS E VEGETAIS. ENTRE EM GARRAFÃO DE VIDRO COM 4,5 LITROS EM PERFEITO ESTADO DE CONSERVAÇÃO.	UND	12	27,43	329,16
1	ÁGUA SANITÁRIA ESPECIFICAÇÕES MÍNIMAS: COMPOSIÇÃO QUÍMICA HIPOCLORITO DE SÓDIO, HÍDRÓXIDO DE SÓDIO, CLORETO, TEOR DE CLORO ATIVO VARIA DE 2 A 2,50%, CLASSE CORROSIVO CLASSE 8, NÚMERO RISCO 85, RISCO SAÚDE 1, CORROSIVIDADE 1, PESO MOLECULAR CLORO 74,50, DENSIDADE DE 1,20 A 1,25, COR INCOLOR COM AÇÃO DESINFETANTE E BACTERICIDA, PARA LIMPEZA DE PISOS E PAREDES EM GERAL E ELIMINAÇÃO DE BACTÉRIAS, PRÓPRIA PARA UTILIZAÇÃO EM ALIMENTOS, FRUTAS, VERDURAS E LEGUMES, TAMPA COM ROSCA E LACRE, NÃO PODE CONTER CORANTES, FRAGRÂNCIAS, SEQUESTRANTES, TENSIOATIVOS OU QUALQUER OUTRAS SUBSTÂNCIAS. A EMBALAGEM DEVERÁ CONTER EXTERNAMENTE OS DADOS DE IDENTIFICAÇÃO, PROCEDÊNCIA, NÚMERO DO LOTE, VALIDADE E	LT	300	2,76	827,00

Vertical text or markings on the right side of the page, possibly bleed-through from the reverse side.



	NÚMERO DE REGISTRO NO MINISTÉRIO DA SAÚDE. PRAZO DE VALIDADE MÍNIMA DE 06 (SEIS) MESES, CONTADOS DA DATA DE ENTREGA, EMBALAGEM DE 1 LITRO.				
2	ÁLCOOL GEL ANTISSÉPTICO SEM FRAGRÂNCIA OU CHEIRO, PRAZO DE VALIDADE MÍNIMA DE 06 (SEIS) MESES, CONTADOS DA DATA DE ENTREGA, EMBALAGEM DE 500 ML	UND	120	7,21	865,20
3	ÁLCOOL LÍQUIDO ANTISSÉPTICO SEM FRAGRÂNCIA OU CHEIRO, PRAZO DE VALIDADE MÍNIMA DE 06 (SEIS) MESES, CONTADOS DA DATA DE ENTREGA, EMBALAGEM DE 1 LITRO;	UND	80	7,63	610,67
4	AMACIANTE DE ROUPAS ASPECTO FÍSICO LÍQUIDO VISCOSO CONCENTRADO, PERFUMADO. COM TAMPAS ABRE E FECHA COM LACRE DE ROSQUEAR. A EMBALAGEM DEVERÁ CONTER EXTERNAMENTE OS DADOS DE IDENTIFICAÇÃO, PROCEDÊNCIA, NÚMERO DO LOTE, NÚMERO DE REGISTRO NO MINISTÉRIO DA SAÚDE. PRAZO DE VALIDADE MÍNIMA DE 06 (SEIS) MESES, CONTADOS DA DATA DE ENTREGA; EMBALAGEM DE 5 LITROS	UND	50	16,09	804,67
5	BALDE PLÁSTICO CONFECCIONADO EM MATERIAL DE POLIPROPILENO RESISTENTE O OU POLIESTIRENO RESISTENTE, RECICLADO, ATÓXICO, CAPACIDADE PARA 15 LITROS, O BALDE DEVE SER LISO DE UMA ÚNICA COR, DEVE SER EM MATERIAL PLÁSTICO REFORÇADO, COM ALÇA EM METAL GALVANIZADO. PRODUTO DEVE SER IDENTIFICADO ATRAVÉS DE ETIQUETA CONTENDO INFORMAÇÕES NECESSÁRIAS;	UND	12	13,57	162,80
6	CERA LÍQUIDA INCOLOR COMPOSTA DE PARAFINA, CERA DE CARNAÚBA, EMULSIFICANTE, ALCALINIZANTE, PLASTIFICANTE, COADJUVANTE, FORMOL, PERFUME, ÁGUA, QUE PROPORCIONE BRILHO INSTANTÂNEO BRILHO INTENSO COM AÇÃO ANTIDERRAPANTE, PARA TODOS OS TIPOS DE PISO, SEM A NECESSIDADE DO USO DE ENCERADEIRA, EMBALAGEM PLÁSTICA COM TAMPAS, DADOS DO FABRICANTE E COMPOSIÇÃO. PRAZO DE VALIDADE MÍNIMA DE 06 (SEIS) MESES, CONTADOS DA DATA DE ENTREGA, EMBALAGEM COM NO MÍNIMO 750 ML	UND	30	6,70	200,90
7	COPO DESCARTÁVEL POLIESTIRENO	TIRA	550	4,90	2.693,17



	CRISTAL, COM CAPACIDADE MÍNIMA PARA 180 ML, E MASSA DE CADA COPO PESANDO NO MÍNIMO 1.62GRAMAS, DEVERA CONSTAR IMPRESSO NA MANGA A CAPACIDADE TOTAL DO COPO E A QUANTIDADE; OS COPOS DEVEM CONTER GRAVADO DE FORMA INDELÉVEL: EM RELEVO A MARCA OU IDENTIFICAÇÃO DO FABRICANTE; SÍMBOLO DE IDENTIFICAÇÃO DO MATERIAL P/ RECICLAGEM CONFORME NBR 13230/2008 E ALTERAÇÕES POSTERIORES; OS COPOS DEVERÃO ESTAR EM CONFORMIDADE COM CERTIFICAÇÃO COMPULSÓRIA INMETRO, PACOTES COM 100 UNIDADES				
8	CORDAS DE VARAL MATERIAL NYLON, RESISTENTE, EMBALAGEM DE 10 METROS	UND	20	2,86	57,27
9	CREME DENTAL COM FLÚOR, E COM MICROPARTÍCULAS DE CÁLCIO, AÇÃO BACTERIA REGISTRO NO MINISTÉRIO DA SAÚDE, EMBALAGEM DEVE CONTER A MARCA DO FABRICANTE, PESO LIQUIDO, DATA DE FABRICAÇÃO E PRAZO DE VALIDADE. DEVE SER APROVADO PELA ABO - (ASSOCIAÇÃO BRASILEIRA DE ODONTOLOGIA), EMBALAGEM COM 90 GR;	UND	160	2,96	474,13
10	DESINFETANTE EUCALIPTO FLORAL OU LAVANDA, PARA LAVAGEM GERAL DE SUPERFÍCIES, BANHEIROS E UTENSÍLIOS. ANTI -SÉPTICO, GERMICIDA E BACTERICIDA, ASPECTO FÍSICO: LÍQUIDO, O PRODUTO DEVE TER REGISTRO NA ANVISA. PRAZO DE VALIDADE MÍNIMA DE 06 (SEIS) MESES, CONTADOS DA DATA DE ENTREGA, EMBALAGEM DE 2 LITROS;	UND	160	5,33	852,80
11	DETERGENTE DE ALTO PODER DESENGORDURANTE E DE LIMPEZA, DESENVOLVIDO PARA A LAVAGEM DE QUALQUER SUPERFÍCIE LAVÁVEL E PAVIMENTOS: PRAZO DE VALIDADE MÍNIMA DE 06 (SEIS) MESES, CONTADOS DA DATA DE ENTREGA, EMBALAGEM DE 500ML	UND	80	9,67	773,33
12	DESENGRIPANTE SPRAY MULTIUSO, ALTO PODER DE PENETRAÇÃO PARA LUBRIFICAR PEÇAS, DOBRADIÇAS E ENGRENAGENS SUBMETIDAS A TRABALHO MECÂNICO PROTEÇÃO CONTRA UMIDADE E CORROSÃO.	UND	10	12,28	122,80



	EMBALAGEM DE 300ML				
13	DESODORIZADOR DE AR TIPO AEROSSOL, COM AÇÃO NEUTRALIZANTE, EMBALAGEM METÁLICA COM TAMPAS PLÁSTICAS, CONTENDO DADOS DO FABRICANTE. PRAZO DE VALIDADE MÍNIMA DE 06 (SEIS) MESES, CONTADOS DA DATA DE ENTREGA, EMBALAGEM MÍNIMA DE 360 ML.	UND	50	10,56	528,17
14	DETERGENTE LÍQUIDO NEUTRO (SEM PERFUME) PARA LOUÇA, EM FRASCO PLÁSTICO COMPOSIÇÃO COMPONENTE ATIVO / TENSOATIVO ANIÔNICO (LINEAR ALQUILBENZENO SULFONATO DE SÓDIO), GLICERINA, COADJUVANTES, CONSERVANTES, SEQUESTRANTE, ESPESSANTES, CORANTES E ÁGUA. ESTADO FÍSICO: LÍQUIDO VISCOSO. PH: 5,5- 8,0. VISCOSIDADE: MÍN 200 CPS. O PRODUTO DEVERÁ SER BIODEGRADÁVEL, VISCOSO, SUAVE PARA AS MÃOS, TER BOM RENDIMENTO E NÃO CONTER FORMOL NA COMPOSIÇÃO. O PRODUTO DEVERÁ SER TESTADO POR DERMATOLOGISTAS. DEVERÁ CONSTAR NO RÓTULO DADOS DE IDENTIFICAÇÃO DO FABRICANTE, INSTRUÇÕES DE USO, E TELEFONE DO SAC. O PRODUTO DEVERÁ POSSUIR REGISTRO/ NOTIFICAÇÃO NO MINISTÉRIO DA SAÚDE. PRAZO DE VALIDADE MÍNIMA DE 06 (SEIS) MESES, CONTADOS DA DATA DE ENTREGA, EMBALAGEM DE 500 ML;	UND	320	1,56	500,27
15	ESCOVA DE DENTAL ADULTO MACIA CABO RETO, CERDAS MACIAS, CABEÇA REFERÊNCIA 35, COM CERDAS DE CABEÇA ARREDONDADAS CONTENDO 32 TUFOS DE CERDAS, COMPRIMENTO TOTAL DE 17 A 20 CM C/ SELO DE APROVAÇÃO DA ABO -(ASSOCIAÇÃO BRASILEIRA DE ODONTOLOGIA), EMBALADAS INDIVIDUALMENTE;	UND	120	3,30	395,60
16	ESCOVA PARA LIMPEZA OVAL BASE DE MADEIRA, ESPESSURA 1,5 CM; BASE MEDINDO (13 X 7) CM; COM CERDAS EM NYLON SINTÉTICO; SEM ALÇA, SEM CABO, NA COR AMARELA; MÍNIMO DE 15 CERDAS POR TUFOS;	UND	12	3,36	40,36
17	ESCOVA SANITÁRIA COM ESTOJO COM CABO PLÁSTICO DE NO MÍNIMO 30 (TRINTA) CM E NO MÁXIMO 40 CM DE COMPRIMENTO, CERDAS	UND	10	16,74	167,37

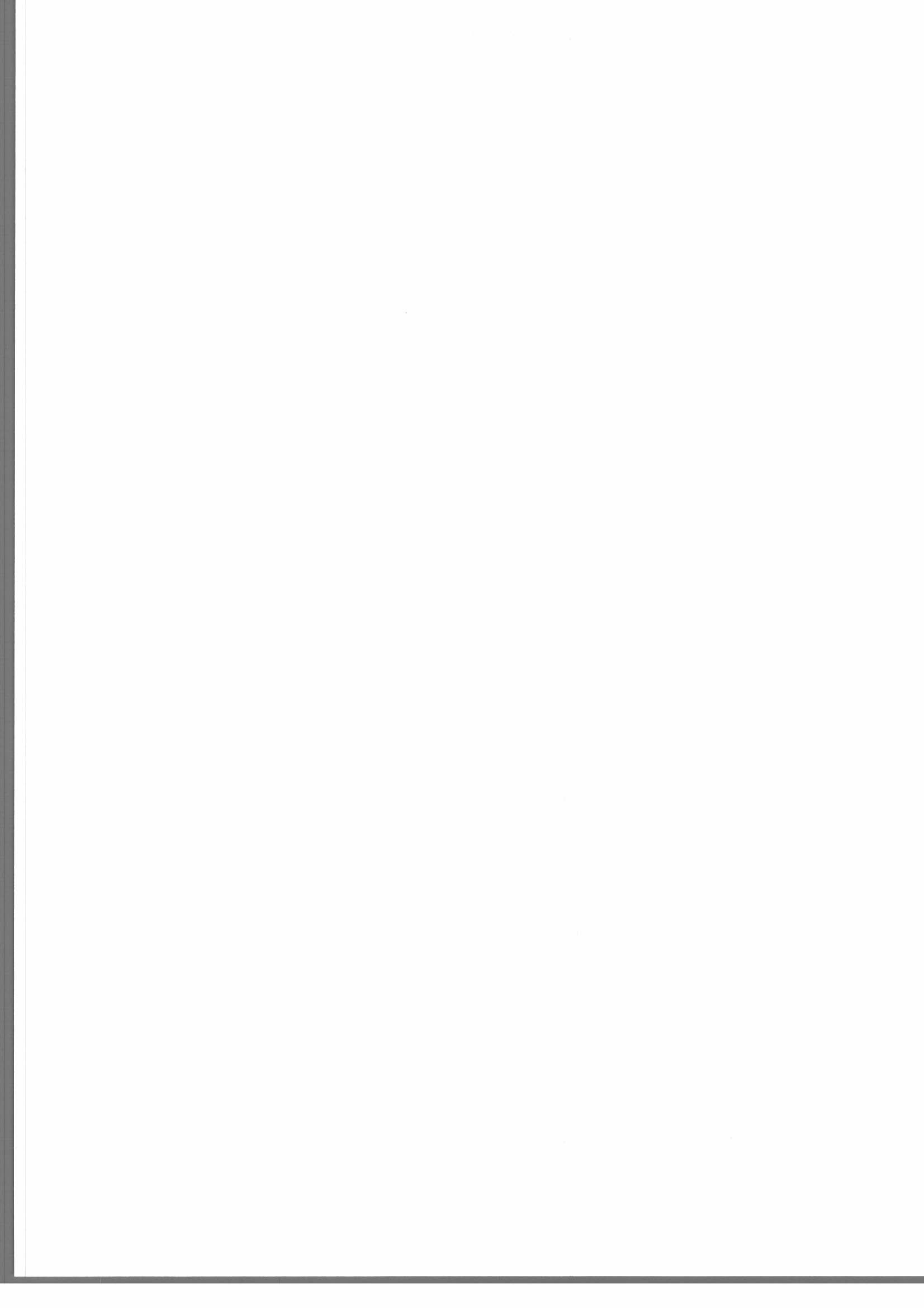



	CONFECCIONADAS EM NYLON COM APROXIMADAMENTE 02 CM, CONTENDO SUPORTE PLÁSTICO PARA SUA GUARDA (ESTOJO);				
18	ESPONJA DE LÃ DE AÇO ACONDICIONADAS EM PACOTES COM O MÍNIMO 8 UNIDADES E PESO MÍNIMO DE 60G. COMPOSIÇÃO: AÇO CARBONO. VALIDADE MÍNIMA: 02 ANOS A PARTIR DA DATA DA ENTREGA	PCT	160	1,39	222,40
19	ESPONJA DE LOUÇA DUPLA FACE VERDE/AMARELA MANTA NÃO TECIDO, DE FIBRAS SINTÉTICA, UNIDAS COM RESINA A PROVA D'ÁGUA, IMPREGNADA COM MINERAL ABRASIVO E ADERIDA A ESPUMA DE POLIURETANO COM BACTERICIDA. LIMPEZA GERAL EM COZINHAS INDUSTRIAIS, RESTAURANTES E SIMILARES E INDÚSTRIAS DE ALIMENTOS. POSSUI DUPLA AÇÃO. O LADO VERDE ATUA NA LIMPEZA DA SUJEIRA PESADA ENQUANTO QUE A ESPUMA AMARELA LIMPA A SUJEIRA LEVE. MEDINDO NO MÍNIMO 75 MM DE LARGURA X 110 MM DE COMPRIMENTO X 20 MM DE ESPESSURA. EMBALAGEM DE 1 UNIDADE;	UND	300	1,66	499,00
20	FILTRO DE PAPEL FILTRAR CAFÉ, TAMANHO 103 EMBALAGEM COM 30 FILTROS	PCT	80	3,86	308,80
21	FLANELA GRANDE PARA LIMPEZA EM GERAL TAMANHO 30X60, 100% ALGODÃO	UND	25	3,60	89,92
22	FÓSFORO LONGO - CAIXA COM 240 PALITOS	CX	50	4,25	212,33
23	GUARDANAPO DE PAPEL MATERIAL CELULOSE, COR BRANCA, DIMENSÕES 33X33 CM EMBALAGEM COM 50 GUARDANAPOS.	PCT	250	2,98	745,00
24	LIMPA INOX PARA LIMPEZA DE SUPERFÍCIES EM AÇO INOXIDÁVEL REMOVEDOR DE FERRUGEM, OXIDAÇÃO, MANCHAS E SUJEIRA INCRUSTADA. DESOXIDA. LIMPA E RESTAURA A APASSIVAÇÃO DE SUPERFÍCIES DE AÇO INOX. SEM MANCHAR.  PRODUTO NA FORMA LÍQUIDA – IDEAL PARA A LIMPEZA DE PEÇAS POR IMERSÃO, OU SUPERFÍCIES NA POSIÇÃO HORIZONTAL. EMBALAGEM COM 500ML: COM AUTORIZAÇÃO DA ANVISA.	UND	25	7,16	179,00



25	LIMPA FORNO EMBALAGEM COM 250ML.; REMOVE GORDURA INCRUSTADA. AUTORIZAÇÃO DE FUNCIONAMENTO DO FABRICANTE NA ANVISA	UND	25	11	275,00
26	LIMPA PISO PARA LIMPEZA DE PISOS LAVÁVEIS COMO CERÂMICA, AZULEJO E SIMILARES EMBALAGEM DE 5LTS COM REGISTRO NA ANVISA	UND	25	22,33	558,33
27	LUVA DE LIMPEZA COMPOSIÇÃO: BORRACHA DE LÁTEX NATURAL, COM REVESTIMENTO INTERNO, REFORÇADA, COM SUPERFÍCIE EXTERNA ANTIDERRAPANTE, CANO CURTO. DEVERÁ ESTAR EM CONFORMIDADE COM AS NORMAS DA ABNT NBR 13.393. - TAMANHO MÉDIO	PAR	100	6,56	656,33
28	LUVA DE PROCEDIMENTO ESPECIFICAÇÃO TÉCNICA: LUVA DE PROCEDIMENTO, DESCARTÁVEL, NÃO ESTÉRIL - TAMANHO A SER ESPECIFICADO NA COMPRA; EM LÁTEX NATURAL. COMPLEMENTO: TEXTURA UNIFORME, ESPESSURA MÉDIA DE 0,16 MILÍMETROS E COMPRIMENTO MÍNIMO DE 25 CENTÍMETROS, AMBIDESTRA, BOA ELASTICIDADE, RESISTENTE AO CALÇAR, LUBRIFICADA COM PÓ BIO-ABSORVÍVEL, CONFORTÁVEL E ANATÔMICA COM EMPUNHADURA JUSTA. NA EMBALAGEM DEVERÁ CONSTAR DATA DE FABRICAÇÃO, VALIDADE, NÚMERO DE LOTE E REGISTRO NO MINISTÉRIO DA SAÚDE. CAIXAS COM 100 UNIDADES	CX	5	73,13	365,67
29	MULTI USO LIMPEZA PESADA RECOMENDADO EM ÁREAS EXTERNAS, BANHEIRO, COZINHA, IDEAL PARA ACRÍLICOS, AZULEJOS, LADRILHOS E PISOS, ELETRODOMÉSTICOS, ESMALTADOS, FÓRMICA, LAMINADOS, LOUÇAS DE BANHEIRO, METAIS, MÁRMORE, PIA DE INOX, PLÁSTICOS, TAPETES, TOLDOS, VIDROS, VITRINES, PARABRISAS, PAREDES. ELIMINA SUJEIRAS COMO: GORDURA DA COZINHA, GORDURA DO BANHEIRO, POEIRA, RESÍDUOS DE SABÃO, GRAXA, MARCAS DE SAPATO, FULIGEM, MARCAS DE DEDOS, RISCO DE LÁPIS, ÓLEO. EMBALAGEM DE 500ML	UND	50	4,93	246,67
30	PÁ PARA LIXO, CABO CURTO, MATERIAL PLÁSTICO	UND	12	5,44	65,28
31	PALITO DE DENTE DE MADEIRA NO	UND	50	1,30	64,83





	FORMATO ROLIÇO E PONTIAGUDO EMBALAGEM PALITEIRO DE PAPELÃO C/ 200 UNIDADES.				
32	PANO PARA LIMPEZA DE CHÃO TECIDO EM ALGODÃO ALVEJADO, NA COR ESCURA, GROSSO, POROSO, DE BOA QUALIDADE, MEDINDO, APROXIMADAMENTE, CM 80X 90CM DE LARGURA, DE TOTAL RESISTÊNCIA E DURABILIDADE. EMBALADOS INDIVIDUALMENTE. MAIOR ABSORÇÃO E DE BOA QUALIDADE.	UND	70	9,60	671,77
33	PANO DE PIA MULTIUSO, SUPER ABSORVENTE E DE BOA QUALIDADE MEDINDO APROXIMADAMENTE 50X33.	PCT	60	3,00	179,80
34	PANO DE PRATO EM TECIDO BRANCO, ENCORPADO E ABSORVENTE, 100% ALGODÃO, MEDINDO APROXIMADAMENTE 0,45 M X 0,75 M;	UND	40	4,13	165,33
35	PAPEL ALUMÍNIO ROLO DE NO MÍNIMO 30CM X 7,5 METROS	UND	60	4,98	298,80
36	PAPEL FILME ROLO DE NO MÍNIMO 28CM X30MTS	UND	30	5,71	171,40
37	PAPEL HIGIENICO BRANCO E MACIO, NEUTRO, FOLHA SIMPLES, PICOTADA - EM CONFORMIDADE COM PORTARIA 153/2008 DO INMETRO. ENTREGA EM FARDO COM 16 PACOTES, COM 64 ROLOS DE 30 METROS.	UND	150	44,31	6.647,00
38	PAPEL TOALHA AERADA FOLHA DUPLA. MULTIUSO, DIMENSÕES DE 20,0 X 22,0CM PACOTE COM 2 ROLOS	UND	150	4,91	737,00
39	PAPEL TOALHA BRANCO DOBRAS, GRAMATURA MÍNIMA 28G M <sup>2</sup> , ALTA ALVURA, 100% FIBRAS CELULÓSICAS VIRGEM, SEM PIGMENTAÇÃO ORIUNDA DA UTILIZAÇÃO DE APARAS DE MATERIAL IMPRESSO, COM ALTO PODER DE ABSORÇÃO, DIMENSÕES MÍNIMAS DE 19,5 X 20,5CM NÃO RECICLADO, PACOTE COM 1000 FOLHAS DIVIDIDO EM MAÇOS COM 250 FOLHAS CADA	PCT	150	11,82	1.772,50
40	PRENDEDOR DE ROUPA EM MADEIRA FORMATO RETANGULAR, DE BOA QUALIDADE, EMBALAGEM COM 12 UNIDADE	UND	20	1,60	31,93
41	QUEROSENE SOLVENTE DE USO GERAL PARA LIMPEZA DOMESTICA. EMBALAGEM DE 1LT.	UND	70	12,40	867,77
42	RODO COM CABO DE ALUMÍNIO REVESTIDO EM PLÁSTICO REFORÇADO, ROSQUEAF NA BASE DO	UND	10	20,33	203,30



	RODO E C/ PERFEITO ACABAMENTO. BASE DE 45 CM, COM BORRACHA DUPLA.				
43	SABÃO EM PÓ COMPOSIÇÃO: TENSOATIVO ANIÔNICO, ALCALINIZANTES, SEQUESTRANTES, BRANQUEADORES OPTICOS, ALVEJANTES, COADJUVANTES, CORANTE, ESSÊNCIA, CARGAS INERTES, AGENTE ANTI- REDEPOSIÇÃO. O PRODUTO DEVERÁ CONTER LINEAR ALQUIL BENZENO SULFONATO DE SÓDIO E TENSOATIVO BIODEGRADÁVEL. PH ENTRE 10.5 E 10,7%, MATÉRIA ATIVA ANIÔNICA MAIOR OU IGUAL A 12,5%. CONSTAR NA EMBALAGEM DADOS DO FABRICANTE, DOSAGEM DO PRODUTO, MODO DE UTILIZAÇÃO, SAC, DATA DE FABRICAÇÃO E NUMERO DO LOTE. PRAZO DE VALIDADE MÍNIMA DE 06 (SEIS) MESES, CONTADOS DA DATA DE ENTREGA; EMBALAGEM EM CAIXA DE PAPELÃO ANATÔMICA COM SISTEMA PRÁTICO PARA FECHAMENTO APÓS O USO OU PLÁSTICA, CONTENDO INFORMAÇÕES DO FABRICANTE, NOME DO RESPONSÁVEL TÉCNICO E SEU RESPECTIVO CRQ, PRECAUÇÕES, MODO DE USAR, CÓDIGO DE BARRAS, NÚMERO DO LOTE E DATA DE FABRICAÇÃO, PRAZO DE VALIDADE DE 24 MESES, SAC E COMPOSIÇÃO. EMBALAGEM DE 1 KG;	UND	130	7,16	930,80
44	SABÃO EM PEDRA GLICERINADO NEUTRO MULTIUSO, EM BARRA DE 200 GRAMAS DE 1ª QUALIDADE. COMPOSIÇÃO: SEBO BOVINO, HIDRÓXIDO DE SÓDIO, GLICERINA, BRANQUEADOR ÓPTICO, ÁGUA, CARGAS, SEQUESTRANTES E CORANTES. O PRODUTO DEVERÁ POSSUIR REGISTRO/NOTIFICAÇÃO NA ANVISA; PRAZO DE VALIDADE MÍNIMA DE 06 (SEIS) MESES. CONTADOS DA DATA DE ENTREGA; EMBALAGEM COM 1KG	UND	30	6,93	207,90
45	SABONETE EM BARRA SUAVE, ASPECTO FÍSICO SOLIDO, EMBALAGEM DE 150GRAMAS O PRODUTO DEVERÁ POSSUIR REGISTRO/NOTIFICAÇÃO NA ANVISA PRAZO DE VALIDADE MÍNIMA DE 06 (SEIS) MESES, CONTADOS DA DATA DE ENTREGA;	UND	50	2,63	131,50
46	SABONETE LÍQUIDO ASPECTO FÍSICO	UND	120	8,50	1.019,60



	LÍQUIDO CREMOSO PEROLADO, APLICAÇÃO ASSEPSIA DAS MÃOS, CARACTERÍSTICAS ADICIONAIS PH NEUTRO, DENSIDADE 0,9 A 1,05 G/M3, COMPOSIÇÃO AGENTES EMOLIENTES E HIDRATANTES, COMPOSTOS DE SAIS. DEVERÁ APRESENTAR TAMBÉM DATA DE FABRICAÇÃO IMPRESSA NA EMBALAGEM E VALIDADE MÍNIMA DE 06 MESES NO ATO DA ENTREGA. EMBALAGEM DE 250ML:				
47	SACO DE LIXO COM CAPACIDADE DE 100 (CEM) LITROS, ESPESSURA DE 10 (DEZ) MICRAS, PODENDO SER NAS CORES PRETA, AZUL, CINZA OU MARROM, COM MEDIDA MÍNIMA 75 X 90 CM: PCT COM 25 UNIDADES;	UND	180	16,11	2900,40
48	SACO DE LIXO COM CAPACIDADE DE 50 LITROS, ESPESSURA DE 6 (SEIS) MICRAS, PODENDO SER NAS CORES PRETA, AZUL, CINZA OU MARROM, COM MEDIDA MÍNIMA DE 63 CM X 80 CM: PCT COM 50 UNIDADES	UND	120	17,10	2.051,60
49	SACO DE LIXO COM CAPACIDADE DE 30 LITROS, ESPESSURA DE 6 (SEIS) MICRAS, PODENDO SER NAS CORES PRETA, AZUL, CINZA OU MARROM, COM MEDIDA MÍNIMA DE 59 CM X 62 CM: PCT COM 100 UNIDADES	UND	120	19,89	2.387,20
50	SACO PLASTICO PARA CONGELAR ALIMENTOS - CAPACIDADE PARA 3 KG ROLO COM 100 UN	UND	120	8,79	1.055,20
51	SACO PLASTICO PARA CONGELAR ALIMENTOS - CAPACIDADE PARA 5KG ROLO COM 100 UN	UND	120	7,34	881,20
52	SACO PLASTICO PARA CONGELAR ALIMENTOS - CAPACIDADE PARA 7 KG ROLO COM 100 UN	UND	120	6,45	774,00
53	SAPONÁCEO CREMOSO, LÍQUIDO CREMOSO, TENSOATIVO BIODEGRADÁVEL, PRINCÍPIO ATIVO: LINEAR ALQUILBENZENO SULFONATO DE SÓDIO. COMPOSIÇÃO: LINEAR ALQUILBENZENO SULFONATO DE SÓDIO, COADJUVANTE, ALCALINIZANTE, ESPESSANTE, ABRASIVO, CONSERVANTE, ESSÊNCIA E VEÍCULO. AROMA: LIMÃO, EMBALAGEM: FRASCO, 300 ML, TAMPA: ABRE-FECHA. APLICAÇÃO: LIMPEZA DE SUPERFÍCIES DE INOX, ESMALTADOS, FÓRMICAS E CROMADOS EMBALAGEM PLÁSTICA COM TAMPA. DADOS DO FABRICANTE, COMPOSIÇÃO E PRAZO DE VALIDADE MÍNIMA DE 06 (SEIS)	UND	150	4,23	634,50



	MESES, CONTADOS DA DATA DE ENTREGA.				
54	TOUCA DESCARTÁVEL CONFECCIONADA EM TECIDO DE FIBRAS SINTÉTICAS (FALSO TECIDO) COM ELÁSTICO NA BORDA, SANFONADA, GRAMATURA: 20GR/M2 TAMANHO ÚNICO, COR BRANCA. CAIXA COM 100 UNIDADES	PCT	3	20,04	60,13
55	VASSOURA TIPO NOVIÇA COM CEPA DE PLÁSTICO E COM CERDAS DE NYLON NA PONTA, COMPOSTA DE NO MÍNIMO 60 TUFOS. ORGANIZADOS NO MÍNIMO DE 4 POR 15 FILEIRAS E CADA TUFO FORMADO POR NO MÍNIMO 14 CERDAS DE NYLON MACIO E FLEXÍVEL COM PONTAS DE COMPRIMENTO DE 14 CM. CABO DE MADEIRA REVESTIDO DE PELÍCULA PLÁSTICA. COM NO MÍNIMO 1,10 M E NO MÁXIMO 1,25 M DE COMPRIMENTO. INCLUSA PONTA PLÁSTICA COM ROSCA PARA FIXAR NA VASSOURA:	UND	15	10,71	160,70
56	VENENO MULTI INSETICIDA AEROSOL EFICAZ CONTRA MOSQUITOS, FORMIGAS, PERNILONGOS, BARRATAS, MOSCAS. EMBALAGEM DE 300ML, REGISTRO/NOTIFICAÇÃO NA ANVISA: PRAZO DE VALIDADE MÍNIMA DE 06 (SEIS) MESES. CONTADOS DA DATA DE ENTREGA	UND	15	10	149,95
57	VENENO PARA RATO, RATICIDA GRANULADO, DOSE ÚNICA SACHE COM APROXIMADAMENTE 25GRAMAS.	PCT	15	2,29	34,35

**VALOR TOTAL MÁXIMO ESTIMADO R\$ 307.657,48**

## **8 – RECURSOS PARA CONTRATAÇÃO:**

Os recursos financeiros para suportar a eficácia do presente objeto, serão atendidos por verbas oriundas das Fontes 000- Recursos próprios.

## **9 – FISCALIZAÇÃO E ACOMPANHAMENTO DO CONTRATO:**

A fiscalização e o acompanhamento da execução do contrato, será efetuado pela servidora Santalina Pessoa Felipe de Melo, da Casa Apoio, cujo CPF nº 141.748.129-34, telefone (41) 3308-1926, a fim de verificar a conformidade dele com as especificações técnicas dispostas no mesmo.

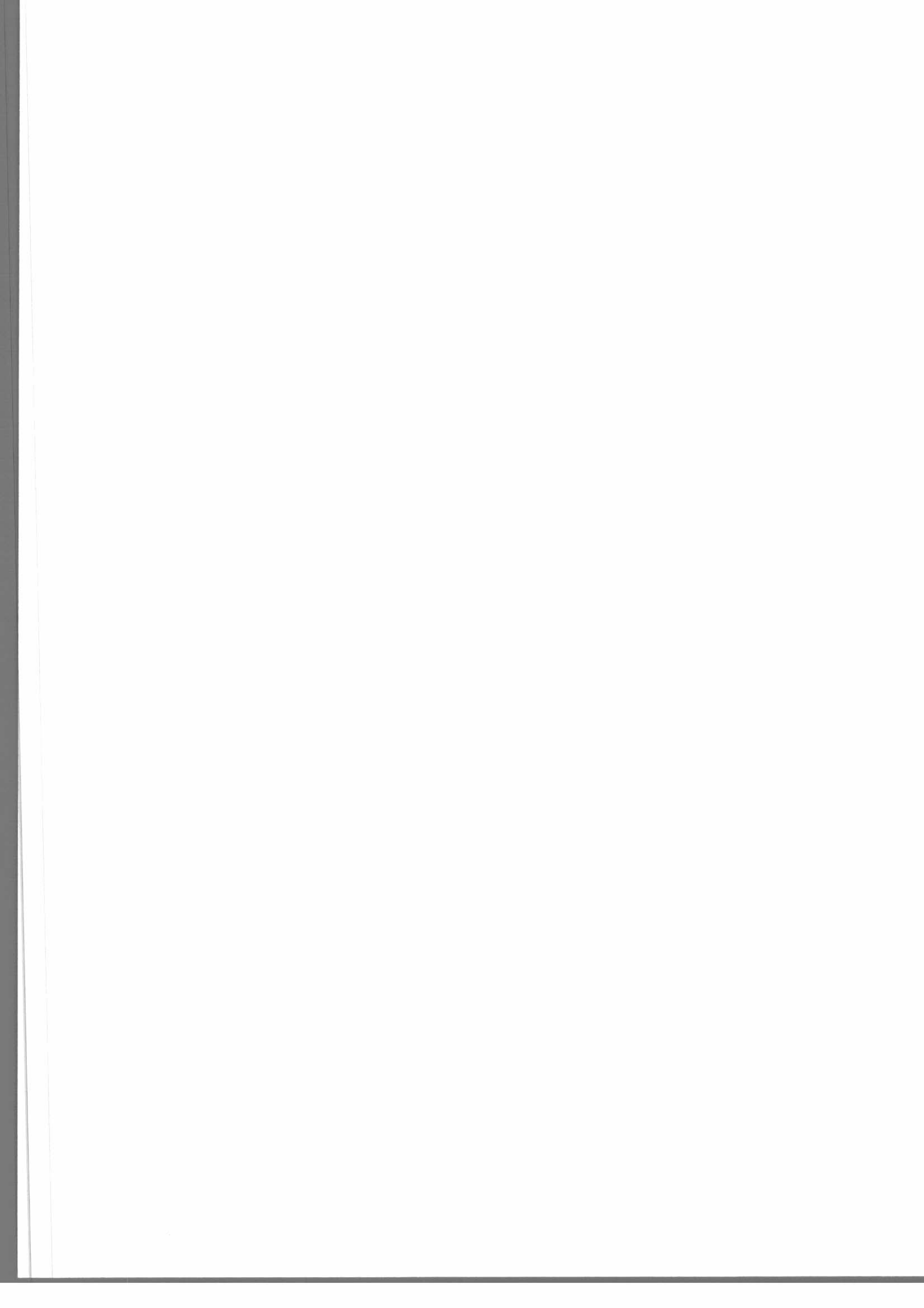



A fiscalização de que trata este item não exclui nem reduz a responsabilidade do fornecedor, ainda que resultem de condições técnicas, vícios redibitórios ou emprego de material inadequado ou de qualidade inferior, e, na ocorrência desta, não implica na responsabilidade da administração e de seus agentes e prepostos.

## 10 – DADOS DA SOLICITAÇÃO:

- Data de envio do termo: 04/06/2021
- Secretaria Municipal de Saúde
- Nome do elaborador deste Termo de Referência: Daiane Fehmberger
- Telefone para Contato: (46) 3520-2136
- Anexos a este Termo encontram-se os documentos que deram base à solicitação.

## 11 – AUTORIZAÇÃO

Francisco Beltrão, 04/06/2021

Manoel Brezolin  
Secretário Municipal de Saúde

Antonio Carlos Bonetti  
Secretário Municipal de Administração

Cleber Fontana  
Prefeito Municipal



## 12 - ANEXOS

Estamos anexando documentos para subsidiarem o procedimento licitatório de aquisição dos referidos ingressos.

ANEXO I – Orçamentos  
ANEXO II – Obtenção da mediana

MAPA DE MÉDIA DE PREÇOS										
Item	Descrição	QTDE	NOTA PARANA	CASA FISETA	NOVA GERAÇÃO	PE 2020	SUPER MUFFATO	MÉDIA	CONTAGEM	TOTAL
<b>LOTE 1 - ALIMENTOS PERECÍVEIS</b>										
1	ABACATE FRESCO, COM MATURAÇÃO ADEQUADA COM POLPA INTACTA, COM COLORAÇÃO E TAMANHO UNIFORMES, SEM RACHADURAS OU CORTES NA CASCA, SEM MANCHAS, MACHUCADURAS, BOLORES OU OUTROS DEFEITOS QUE POSSAM ALTERAR SUA APARÊNCIA E QUALIDADE.	100			R\$ 4,60	R\$ 4,76	R\$ 4,89	<b>R\$ 4,75</b>	3	R\$ 475,00
2	ABACAXI PEROLA, FRESCO, COM MATURAÇÃO ADEQUADA COM POLPA INTACTA, COM COLORAÇÃO E TAMANHO UNIFORMES, SEM RACHADURAS OU CORTES NA CASCA, SEM MANCHAS, MACHUCADURAS, BOLORES OU OUTROS DEFEITOS QUE POSSAM ALTERAR SUA APARÊNCIA E QUALIDADE.	300			R\$ 6,20	R\$ 5,00	R\$ 5,49	<b>R\$ 5,56</b>	3	R\$ 1.669,00
3	ABÓBORA CABOTIÁ DE PRIMEIRA QUALIDADE, COM POLPA INTACTA, COR E CONFORMAÇÃO UNIFORMES, SEM MANCHAS, MACHUCADURAS, BOLORES, SUJIDADES, FERRUGEM OU OUTROS DEFEITOS QUE POSSAM ALTERAR SUA APARÊNCIA E QUALIDADE	100			R\$ 2,90	R\$ 2,71	R\$ 1,79	<b>R\$ 2,47</b>	3	R\$ 246,67
4	ABOBRINHA VERDE DE PRIMEIRA QUALIDADE, COM COR E CONFORMAÇÃO UNIFORMES, SEM MANCHAS, MACHUCADURAS, BOLORES, SUJIDADES, FERRUGEM OU OUTROS DEFEITOS QUE POSSAM ALTERAR SUA APARÊNCIA E QUALIDADE	70		R\$ 3,16	R\$ 3,30	R\$ 3,03		<b>R\$ 3,16</b>	3	R\$ 221,43
5	ACELGA DE PRIMEIRA QUALIDADE, COM COR E CONFORMAÇÃO UNIFORMES, SEM MANCHAS, MACHUCADURAS, BOLORES, SUJIDADES, FERRUGEM OU OUTROS DEFEITOS QUE POSSAM ALTERAR SUA APARÊNCIA E QUALIDADE.	150			R\$ 5,90	R\$ 5,11	R\$ 5,59	<b>R\$ 5,53</b>	3	R\$ 830,00
6	ALFACE DE PRIMEIRA QUALIDADE, COM COR E CONFORMAÇÃO UNIFORMES, SEM MANCHAS, MACHUCADURAS, BOLORES, SUJIDADES, FERRUGEM OU OUTROS DEFEITOS QUE POSSAM ALTERAR SUA APARÊNCIA E QUALIDADE.	300			R\$ 2,99	R\$ 1,95	R\$ 2,59	<b>R\$ 2,51</b>	3	R\$ 753,00
7	ALHO ROXO DE PRIMEIRA QUALIDADE, FRESCO, COM BULBOS DE NO MÍNIMO 4 CM DE DIÂMETRO TRANSVERSAL E CADA BULBO CONTENDO ENTRE 8 A 20 DENTES. BULBO INTEIRO E SÃO, SEM BROTO, SEM GRÃO CHOCHOS, ARDIDOS, MANCHADOS OU OUTROS DEFEITOS QUE POSSAM ALTERAR SUA APARÊNCIA E QUALIDADE.	100			R\$ 29,90	R\$ 28,14	R\$ 17,90	<b>R\$ 25,31</b>	3	R\$ 2.531,33
8	BACON DEFUMADO MANTA CERTIFICADO DE INSPEÇÃO ESTADUAL OU FEDERAL, ACONDICIONADA EM EMBALAGEM ADEQUADA COM RÓTULO INDICANDO DATA DE VALIDADE	80			R\$ 36,80	R\$ 32,89	R\$ 41,49	<b>R\$ 37,06</b>	3	R\$ 2.964,80
9	BANANA TIPO CATURRA DE PRIMEIRA QUALIDADE, CADA BANANA DEVERÁ APRESENTAR 14 A 18 CM DE COMPRIMENTO COM GRAU DE MATURAÇÃO TAL QUE LHES PERMITA SUPOSTAR TRANSPORTE, MANIPULAÇÃO E CONSERVAÇÃO ADEQUADA PARA CONSUMO MEDIATO E IMEDITATO, COM COR E CONFORMAÇÃO UNIFORMES, SEM MANCHAS, MACHUCADURAS, BOLORES, SUJIDADES, FERRUGEM OU OUTROS DEFEITOS QUE POSSAM ALTERAR SUA APARÊNCIA E QUALIDADE.	500			R\$ 3,60	R\$ 2,87	R\$ 1,48	<b>R\$ 2,65</b>	3	R\$ 1.325,00
10	BANHA DE ORIGEM ANIMAL- EMBALAGEM DE 1 KG CERTIFICADO DE INSPEÇÃO ESTADUAL OU FEDERAL, ACONDICIONADA EM EMBALAGEM ADEQUADA COM RÓTULO INDICANDO DATA DE VALIDADE	30		R\$ 15,88	R\$ 12,90	R\$ 10,93		<b>R\$ 13,24</b>	3	R\$ 397,10
11	BATATA DOCE ROXA LAVADA OU ESCOVADA, SÃ, COM COLORAÇÃO UNIFORME DE PRIMEIRA QUALIDADE, SEM BROTO, RACHADURAS, CORTES NA CASCA, MANCHAS, MACHUCADURAS, BOLORES OU OUTROS DEFEITOS QUE POSSAM ALTERAR SUA APARÊNCIA OU QUALIDADE. ISENTA DE UMIDADE EXTERNA ANORMAL. DE COLHEITA RECENTE.	250			R\$ 2,90	R\$ 2,46	R\$ 0,97	<b>R\$ 2,11</b>	3	R\$ 527,50
12	BATATA INGLESA LAVADA OU ESCOVADA, SÃ, COM COLORAÇÃO UNIFORME DE PRIMEIRA QUALIDADE, COM DIÂMETRO TRANSVERSAL MÍNIMO DE 5 CM, SEM BROTO, RACHADURAS, CORTES NA CASCA, MANCHAS, MACHUCADURAS, BOLORES OU OUTROS DEFEITOS QUE POSSAM ALTERAR SUA APARÊNCIA OU QUALIDADE. ISENTA DE UMIDADE EXTERNA ANORMAL. DE COLHEITA RECENTE	1100			R\$ 3,90	R\$ 2,69	R\$ 1,97	<b>R\$ 2,85</b>	3	R\$ 3.138,67
13	BERINJELA DE PRIMEIRA QUALIDADE, COM COR E CONFORMAÇÃO UNIFORMES, SEM MANCHAS, MACHUCADURAS, BOLORES, SUJIDADES, FERRUGEM OU OUTROS DEFEITOS QUE POSSAM ALTERAR SUA APARÊNCIA E QUALIDADE	100			R\$ 3,98	R\$ 4,01	R\$ 4,49	<b>R\$ 4,16</b>	3	R\$ 416,00
14	BETERRABA SEM FOLHAS DE PRIMEIRA QUALIDADE, TAMANHO MÉDIO, PERFEITO ESTADO DE DESENVOLVIMENTO DO AROMA, COR E SABOR PRÓPRIOS DA VARIEDADE E ESPÉCIE E GRAU DE EVOLUÇÃO E TAMANHO QUE LHE PERMITA SUPOSTAR MANIPULAÇÃO INTACTAS, O TRANSPORTE E A CONSERVAÇÃO EM CONDIÇÕES ADEQUADAS PARA O CONSUMO, COM AUSENCIA DE SUJIDADES PARASITOS E LARVAS ADERENTES À SUPERFÍCIE EXTERNA	200			R\$ 3,98	R\$ 2,92	R\$ 4,49	<b>R\$ 3,80</b>	3	R\$ 759,33
15	BOLACHA TIPO CASEIRA SABORES VARIADOS	120	R\$ 23,50		R\$ 26,90	R\$ 17,90		<b>R\$ 22,77</b>	3	R\$ 2.732,00



16	BRÓCOLIS DE PRIMEIRA QUALIDADE, COM COR E CONFORMAÇÃO UNIFORMES, SEM MANGHAS, MACHUCADURAS, BOLORES, SUJIDADES, FERRUGEM OU OUTROS DEFEITOS QUE POSSAM ALTERAR SUA APARÊNCIA E QUALIDADE	150				R\$ 5,60	R\$ 5,52	R\$ 4,79	<b>R\$ 5,30</b>	3	R\$ 795,50
17	CARNE BOVINA - DIANTEIRO (PALETA E ACEM) CERTIFICADO DE INSPEÇÃO ESTADUAL OU FEDERAL, ACONDICIONADA EM EMBALAGEM ADEQUADA COM RÓTULO INDICANDO DATA DE VALIDADE	230				R\$ 23,60	R\$ 18,67	R\$ 26,98	<b>R\$ 23,08</b>	3	R\$ 5.309,17
18	CARNE BOVINA CORTADA EM BISTECAS CERTIFICADO DE INSPEÇÃO ESTADUAL OU FEDERAL, ACONDICIONADA EM EMBALAGEM ADEQUADA COM RÓTULO INDICANDO DATA DE VALIDADE	400				R\$ 26,90	R\$ 22,45	R\$ 31,90	<b>R\$ 27,08</b>	3	R\$ 10.833,33
19	CARNE BOVINA DESOSSADA (ACÉM, PALETA), CORTADA EM CUBOS CERTIFICADO DE INSPEÇÃO ESTADUAL OU FEDERAL, ACONDICIONADA EM EMBALAGEM ADEQUADA COM RÓTULO INDICANDO DATA DE VALIDADE	350				R\$ 26,90	R\$ 25,88	R\$ 27,90	<b>R\$ 26,89</b>	3	R\$ 9.412,67
20	CARNE BOVINA MOIDA, IN NATURA, NÃO INDUSTRIALIZADA, DE SEGUNDA, COM APONEVROSE DE, NO MÁXIMO, DEZ POR CENTO CERTIFICADO DE INSPEÇÃO ESTADUAL OU FEDERAL, ACONDICIONADA EM EMBALAGEM ADEQUADA COM RÓTULO INDICANDO DATA DE VALIDADE	350				R\$ 23,90	R\$ 18,69	R\$ 34,99	<b>R\$ 25,86</b>	3	R\$ 9.051,00
21	CARNE BOVINA PURA CORTADA EM BIFES CERTIFICADO DE INSPEÇÃO ESTADUAL OU FEDERAL, ACONDICIONADA EM EMBALAGEM ADEQUADA COM RÓTULO INDICANDO DATA DE VALIDADE.	400				R\$ 28,90	R\$ 24,25	R\$ 34,99	<b>R\$ 29,38</b>	3	R\$ 11.752,00
22	CARNE DE FRANGO - FILÊ DE PEITO ASPECTO PRÓPRIO, NÃO AMOLECIDA NEM PEGAJOSA, COR PRÓPRIA. CERTIFICADO DE INSPEÇÃO ESTADUAL OU FEDERAL, ACONDICIONADA EM EMBALAGEM ADEQUADA COM RÓTULO INDICANDO DATA DE VALIDADE	400				R\$ 13,90	R\$ 12,73	R\$ 15,69	<b>R\$ 14,11</b>	3	R\$ 5.642,67
23	CARNE SUÍNA CORTADA EM BISTECAS CERTIFICADO DE INSPEÇÃO ESTADUAL OU FEDERAL, ACONDICIONADA EM EMBALAGEM ADEQUADA COM RÓTULO INDICANDO DATA DE VALIDADE.	250				R\$ 17,60	R\$ 12,54	R\$ 17,90	<b>R\$ 16,01</b>	3	R\$ 4.003,33
24	CARNE SUÍNA FRESCA, SEM OSSO E SEM PELE CERTIFICADO DE INSPEÇÃO ESTADUAL OU FEDERAL, ACONDICIONADA EM EMBALAGEM ADEQUADA COM RÓTULO INDICANDO DATA DE VALIDADE	350				R\$ 16,90	R\$ 13,92	R\$ 18,89	<b>R\$ 16,57</b>	3	R\$ 5.799,50
25	CARNE SUÍNA COM PELE CERTIFICADO DE INSPEÇÃO ESTADUAL OU FEDERAL, ACONDICIONADA EM EMBALAGEM ADEQUADA COM RÓTULO INDICANDO DATA DE VALIDADE.	250				R\$ 14,20	R\$ 11,15	R\$ 13,98	<b>R\$ 13,11</b>	3	R\$ 3.277,50
26	CARNE, TIPO COSTELA BOVINA CERTIFICADO DE INSPEÇÃO ESTADUAL OU FEDERAL, ACONDICIONADA EM EMBALAGEM ADEQUADA COM RÓTULO INDICANDO DATA DE VALIDADE	300				R\$ 25,90	R\$ 18,12	R\$ 24,90	<b>R\$ 22,97</b>	3	R\$ 6.892,00
27	CEBOLA DE CABEÇA DE PRIMEIRA QUALIDADE, NACIONAL, OU IMPORTADA, COM DIÂMETRO TRANSVERSAL MÍNIMO DE 6 CM. LIVRE DE MACHUCADURAS, BOLORES, SUJIDADES, FERRUGEM OU OUTROS DEFEITOS QUE POSSAM ALTERAR SUA APARÊNCIA E QUALIDADE	720				R\$ 4,20	R\$ 3,66	R\$ 1,97	<b>R\$ 3,28</b>	3	R\$ 2.359,20
28	CEBOLA ROXA PRIMEIRA QUALIDADE, NACIONAL, OU IMPORTADA, COM DIÂMETRO TRANSVERSAL MÍNIMO DE 6 CM. LIVRE DE MACHUCADURAS, BOLORES, SUJIDADES, FERRUGEM OU OUTROS DEFEITOS QUE POSSAM ALTERAR SUA APARÊNCIA E QUALIDADE	200				R\$ 6,50	R\$ 6,10	R\$ 6,98	<b>R\$ 6,53</b>	3	R\$ 1.305,33
29	CENOURA SEM FOLHAS DE PRIMEIRA QUALIDADE, LIMP A INTEIRA RAÍZES DE 14 A 20 CM. LISA, COM POLPA INTACTA E LIMP A, COM COLORAÇÃO E TAMANHO UNIFORMES, SEM BROTO, RACHADURAS OU CORTES NA CASCA, SEM MANCHAS MACHUCADURAS, BOLORES OU OUTROS DEFEITOS QUE POSSAM ALTERAR SUA APARÊNCIA E QUALIDADE. ISENTA DE UMIDADE EXTERNA ANORMAL. DE COLHEITA RECENTE.	250				R\$ 4,80	R\$ 4,69	R\$ 0,97	<b>R\$ 3,49</b>	3	R\$ 871,67
30	CHICÓRIADE PRIMEIRA QUALIDADE, COM COR E CONFORMAÇÃO UNIFORMES, SEM MANCHAS, MACHUCADURAS, BOLORES, SUJIDADES, FERRUGEM OU OUTROS DEFEITOS QUE POSSAM ALTERAR SUA APARÊNCIA E QUALIDADE	200	R\$ 2,99			R\$ 3,30	R\$ 2,85		<b>R\$ 3,05</b>	3	R\$ 609,33
31	CHUCHU DE PRIMEIRA QUALIDADE, COM COR E CONFORMAÇÃO UNIFORMES, SEM MANCHAS, MACHUCADURAS, BOLORES, SUJIDADES, FERRUGEM OU OUTROS DEFEITOS QUE POSSAM ALTERAR SUA APARÊNCIA E QUALIDADE.	150				R\$ 3,60	R\$ 3,21	R\$ 0,97	<b>R\$ 2,59</b>	3	R\$ 389,00
32	COUVE-FLORES DE PRIMEIRA QUALIDADE, COM COR E CONFORMAÇÃO UNIFORMES, SEM MANCHAS, MACHUCADURAS, BOLORES, SUJIDADES, FERRUGEM OU OUTROS DEFEITOS QUE POSSAM ALTERAR SUA APARÊNCIA E QUALIDADE	200				R\$ 5,99	R\$ 5,47	R\$ 6,98	<b>R\$ 6,15</b>	3	R\$ 1.229,33
33	COUVE MANTEIGA DE PRIMEIRA QUALIDADE, COM COR E CONFORMAÇÃO UNIFORMES, SEM MANCHAS, MACHUCADURAS, BOLORES, SUJIDADES, FERRUGEM OU OUTROS DEFEITOS QUE POSSAM ALTERAR SUA APARÊNCIA E QUALIDADE	150				R\$ 2,99	R\$ 2,91	R\$ 1,79	<b>R\$ 2,56</b>	3	R\$ 384,50

34	COXA E SOBRE-COXA DE FRANGO, SEM PORÇÃO DORSAL CERTIFICADO DE INSPEÇÃO ESTADUAL OU FEDERAL, ACONDICIONADA EM EMBALAGEM ADEQUADA COM RÓTULO INDICANDO DATA DE VALIDADE.	500				R\$ 7,99	R\$ 6,63	R\$ 8,89	<b>R\$ 7,84</b>	3	<b>R\$ 3.918,33</b>
35	CUCA COM CONSISTÊNCIA ADEQUADA, CRESCIDO ADEQUADAMENTE, PRODUZIDA DENTRO DAS NORMAS DA ANVISA EM EMBALAGEM DE APROXIMADAMENTE 400 GRAMAS, PRODUZIDO EM LOCAL ADEQUADO. EMBALAGEM ADEQUADA COM RÓTULO INDICANDO DATA DE VALIDADE.	120				R\$ 8,00	R\$ 6,87		<b>R\$ 7,44</b>	2	<b>R\$ 892,20</b>
36	EMPANADO DE FRANGO PRODUTO OBTIDO ATRAVÉS DA SEPARAÇÃO MECANICAMENTE, DO FRANGO (PEITO E/OU COXA E/OU SOBRECORA) ISENTO DE OSSOS, APONEUROSES E CARTILAGENS. SUA APRESENTAÇÃO DEVE SER CONGELADA, EM TEMPERATURA DE -10º. C A -25º. C, EM EMBALAGENS DE POLIETILENO. PRAZO DE VALIDADE DE NO MÍNIMO 3 MESES A CONTAR A PARTIR DA DATA DE ENTREGA	400				R\$ 2,30	R\$ 1,41	R\$ 1,99	<b>R\$ 1,90</b>	3	<b>R\$ 760,00</b>
37	ERVILHA DE SALADA DE PRIMEIRA QUALIDADE, COM COR E CONFORMAÇÃO UNIFORMES, SEM MANCHAS, MACHUCADURAS, BOLORES, SUJIDADES, FERRUGEM OU OUTROS DEFEITOS QUE POSSAM ALTERAR SUA APARÊNCIA E QUALIDADE	100	R\$ 31,69	R\$ 14,60	R\$ 21,09				<b>R\$ 22,46</b>	3	<b>R\$ 2.246,00</b>
38	FILÉ DE TILÁPIA CERTIFICADO DE INSPEÇÃO ESTADUAL OU FEDERAL, ACONDICIONADA EM EMBALAGEM ADEQUADA COM RÓTULO INDICANDO DATA DE VALIDADE	200				R\$ 39,90	R\$ 25,50	R\$ 43,72	<b>R\$ 36,37</b>	3	<b>R\$ 7.274,67</b>
39	FRANGO INTEIRO CONGELADO CERTIFICADO DE INSPEÇÃO ESTADUAL OU FEDERAL, ACONDICIONADA EM EMBALAGEM ADEQUADA, COM RÓTULO INDICANDO DATA DE VALIDADE E IDENTIFICAÇÃO POR ESCOLA	150				R\$ 9,90	R\$ 7,63	R\$ 6,98	<b>R\$ 8,17</b>	3	<b>R\$ 1.225,50</b>
40	KIWI DE PRIMEIRA QUALIDADE, COM COR E CONFORMAÇÃO UNIFORMES, SEM MANCHAS, MACHUCADURAS, BOLORES, SUJIDADES, FERRUGEM OU OUTROS DEFEITOS QUE POSSAM ALTERAR SUA APARÊNCIA E QUALIDADE	100	R\$ 27,54	R\$ 19,90	R\$ 13,88				<b>R\$ 20,44</b>	3	<b>R\$ 2.044,00</b>
41	LARANJA PERA DE PRIMEIRA QUALIDADE, COM COR E CONFORMAÇÃO UNIFORMES, SEM MANCHAS, MACHUCADURAS, BOLORES, SUJIDADES, FERRUGEM OU OUTROS DEFEITOS QUE POSSAM ALTERAR SUA APARÊNCIA E QUALIDADE.	500				R\$ 3,98	R\$ 3,14	R\$ 1,79	<b>R\$ 2,97</b>	3	<b>R\$ 1.485,00</b>
42	LIMÃO DE PRIMEIRA QUALIDADE, COM COR E CONFORMAÇÃO UNIFORMES, SEM MANCHAS, MACHUCADURAS, BOLORES, SUJIDADES, FERRUGEM OU OUTROS DEFEITOS QUE POSSAM ALTERAR SUA APARÊNCIA E QUALIDADE	70				R\$ 3,90	R\$ 3,14	R\$ 1,99	<b>R\$ 3,01</b>	3	<b>R\$ 210,70</b>
43	LINGUIÇA DE CARNE SUÍNA PURA, COM CERTIFICADO DE INSPEÇÃO ESTADUAL OU FEDERAL, ACONDICIONADA EM EMBALAGEM ADEQUADA, COM ROTULO INDICANDO A DATA DE VALIDADE E IDENTIFICAÇÃO.	120				R\$ 25,60	R\$ 18,70	R\$ 17,89	<b>R\$ 20,73</b>	3	<b>R\$ 2.487,60</b>
44	LINGUIÇA CALABRESA RESFRIADA, DEFUMADA, ACONDICIONADA EM EMBALAGEM ADEQUADA, COM ROTULO INDICANDO A DATA DE VALIDADE E IDENTIFICAÇÃO.	100				R\$ 26,50	R\$ 18,20	R\$ 33,49	<b>R\$ 26,06</b>	3	<b>R\$ 2.606,33</b>
45	MAÇÃ FUGI OU GALA FRESCA, LIMPA, CADA MAÇÃ DEVERÁ TER PESO ENTRE 100 E 120 GR, COM POLPA INTACTA E LIMPA, COM COLORAÇÃO E TAMANHO UNIFORMES, SEM RACHADURAS OU CORTES NA CASCA, SEM MANCHAS, MACHUCADURAS, BOLORES OU OUTROS DEFEITOS QUE POSSAM ALTERAR SUA APARÊNCIA E QUALIDADE.	500				R\$ 6,20	R\$ 6,23	R\$ 5,89	<b>R\$ 6,11</b>	3	<b>R\$ 3.053,33</b>
46	MAMÃO FORMOSA COMUM COM GRAU DE MATUREZAÇÃO TAL QUE-LHES PERMITA SUPORTAR TRANSPORTE, MANIPULAÇÃO E CONSERVAÇÃO ADEQUADA PARA CONSUMO MEDIATO E IMEDIATO. TAMANHO MÉDIO, APRESENTANDO COR, TAMANHO E CONFORMAÇÃO UNIFORMES, LIVRE DE MACHUCADURAS, BOLORES, SUJIDADES, FERRUGEM OU OUTROS DEFEITOS QUE POSSAM ALTERAR SUA APARÊNCIA E QUALIDADE	250				R\$ 5,20	R\$ 4,20	R\$ 3,49	<b>R\$ 4,30</b>	3	<b>R\$ 1.074,17</b>
47	MANDIOCA DESCASCADA DE QUALIDADE, COM COR E CONFORMAÇÃO UNIFORMES, SEM MANCHAS, MACHUCADURAS, BOLORES, SUJIDADES, FERRUGEM OU OUTROS DEFEITOS QUE POSSAM ALTERAR SUA APARÊNCIA E QUALIDADE	300				R\$ 5,99	R\$ 4,20	R\$ 6,98	<b>R\$ 5,72</b>	3	<b>R\$ 1.717,00</b>
48	MANGA TOMMY DE QUALIDADE, FRESCAS E SÁS. NO PONTO DE MATUREZAÇÃO ADEQUADO PARA O CONSUMO. INTACTAS, COM TODAS AS PARTES COMESTÍVEIS APROVEITÁVEIS, COR E SABOR CARACTERÍSTICOS. NÃO DEVERÃO ESTAR DANIFICADOS POR LESÕES QUE AFETEM SUA APARÊNCIA E UTILIZAÇÃO. ISENTO DE PONTOS AMARELADOS OU APODRECIDOS, LIVRE DE SUJIDADES, PARASITAS E LARVAS.	300				R\$ 6,90	R\$ 4,73	R\$ 2,97	<b>R\$ 4,87</b>	3	<b>R\$ 1.460,00</b>
49	MANTEIGA PURA COM SAL. EMBALAGEM COM, NO MÍNIMO, 500G, CONTENDO DADOS DE IDENTIFICAÇÃO DO PRODUTO, MARCA DO FABRICANTE, PRAZO DE VALIDADE E PESO LÍQUIDO.	100				R\$ 29,90	R\$ 17,63	R\$ 17,98	<b>R\$ 21,84</b>	3	<b>R\$ 2.183,67</b>

50	MARACUJA DE QUALIDADE, FRESCAS E SÁS. NO PONTO DE MATURAÇÃO ADEQUADO PARA O CONSUMO. INTACTAS, COM TODAS AS PARTES COMESTÍVEIS APROVEITÁVEIS, COR E SABOR CARACTERÍSTICOS. NÃO DEVERÃO ESTAR DANIFICADOS POR LESÕES QUE AFETEM SUA APARÊNCIA E UTILIZAÇÃO. ISENTO DE PONTOS AMARELADOS OU APODRECIDOS, LIVRE DE SUJIDADES, PARASITAS E LARVAS.	150		R\$ 10,90	R\$ 7,79	R\$ 8,59	R\$ 9,09	3	R\$ 1.364,00
51	MARGARINA VEGETAL, COM SAL, DE PRIMEIRA QUALIDADE, COM 80% DE LÍPIDIOS APRESENTAÇÃO, ASPECTO, CHEIRO, SABOR E COR PECULIARES AOS MESMOS E DEVERÃO ESTAR ISENTOS DE RANÇO E DE OUTRAS CARACTERÍSTICAS INDESEJÁVEIS, EMBALADOS EM POTES DE POLIETILENO ATÓXICO RESISTENTE, PESANDO 500 GRAMAS. PRAZO DE VALIDADE DE NO MÍNIMO 60 DIAS A CONTAR DA DATA DE ENTREGA.	300		R\$ 6,90	R\$ 3,75	R\$ 6,59	R\$ 5,75	3	R\$ 1.724,00
52	MASSA PRE-COZIDA PARA LASANHA DIZERES DE ROTULAGEM, DATA DE FABRICAÇÃO E PRAZO DE VALIDADE, INFORMAÇÃO DOS INGREDIENTES E COMPOSIÇÃO NUTRICIONAL.	140		R\$ 12,90	R\$ 14,51	R\$ 11,96	R\$ 13,12	3	R\$ 1.837,27
53	NHOQUE, PACOTE DE 1KG, DIZERES DE ROTULAGEM, DATA DE FABRICAÇÃO E PRAZO DE VALIDADE, INFORMAÇÃO DOS INGREDIENTES E COMPOSIÇÃO NUTRICIONAL.	150		R\$ 16,90	R\$ 15,82	R\$ 14,99	R\$ 15,90	3	R\$ 2.385,50
54	MASSA PARA PASTEL REFRIGERADA, TAMANHO MÉDIO, VALIDADE MÍNIMA DE 1 MÊS, EMBALAGEM COM APROXIMADAMENTE 500 G.	160		R\$ 8,90	R\$ 7,87	R\$ 6,98	R\$ 7,92	3	R\$ 1.266,67
55	MELÃO FRESCOS E SÁS. NO PONTO DE MATURAÇÃO ADEQUADO PARA O CONSUMO. INTACTOS, COM TODAS AS PARTES COMESTÍVEIS APROVEITÁVEIS, COR E SABOR CARACTERÍSTICOS. NÃO DEVERÃO ESTAR DANIFICADOS POR LESÕES QUE AFETEM SUA APARÊNCIA E UTILIZAÇÃO. ISENTO DE PONTOS AMARELADOS OU APODRECIDOS, LIVRE DE SUJIDADES, PARASITAS E LARVAS.	100		R\$ 4,90	R\$ 4,20	R\$ 2,97	R\$ 4,02	3	R\$ 402,33
56	MELANCIA DE PRIMEIRA QUALIDADE, FRESCA E SÁ. NO PONTO DE MATURAÇÃO ADEQUADO PARA O CONSUMO. INTACTAS, COM TODAS AS PARTES COMESTÍVEIS APROVEITÁVEIS, COR E SABOR CARACTERÍSTICOS. NÃO DEVERÃO ESTAR DANIFICADOS POR LESÕES QUE AFETEM SUA APARÊNCIA E UTILIZAÇÃO. ISENTO DE PONTOS AMARELADOS OU APODRECIDOS, LIVRE DE SUJIDADES, PARASITAS E LARVAS.	200	R\$ 2,82	R\$ 1,80	R\$ 1,95	R\$ 2,19	3	R\$ 438,00	
57	MORANGA DE CASCA AMARELA DE PRIMEIRA QUALIDADE, COM COR E CONFORMAÇÃO UNIFORMES, SEM MANCHAS, MACHUCADURAS, BOLORES, SUJIDADES, FERRUGEM OU OUTROS DEFEITOS QUE POSSAM ALTERAR SUA APARÊNCIA E QUALIDADE.	100		R\$ 2,80	R\$ 2,32	R\$ 2,99	R\$ 2,70	3	R\$ 270,33
58	MORANGO FRESCAS E SÁS. NO PONTO DE MATURAÇÃO ADEQUADO PARA O CONSUMO. INTACTAS, COM TODAS AS PARTES COMESTÍVEIS APROVEITÁVEIS, COR E SABOR CARACTERÍSTICOS. NÃO DEVERÃO ESTAR DANIFICADOS POR LESÕES QUE AFETEM SUA APARÊNCIA E UTILIZAÇÃO. ISENTO DE PONTOS AMARELADOS OU APODRECIDOS, LIVRE DE SUJIDADES, PARASITAS E LARVAS.	120		R\$ 24,60	R\$ 20,05	R\$ 29,95	R\$ 24,87	3	R\$ 2.984,00
59	MORTADELA DE CARNE BOVINA - EMBALAGEM DE 1 KG CERTIFICADO DE INSPEÇÃO ESTADUAL OU FEDERAL, ACONDICIONADA EM EMBALAGEM ADEQUADA COM RÓTULO INDICANDO DATA DE VALIDE. PRAZO DE VALIDADE DE NO MÍNIMO 2 MESES A CONTAR DA DATA DE ENTREGA.	160		R\$ 12,90	R\$ 8,45	R\$ 14,72	R\$ 12,02	3	R\$ 1.923,73
60	MÚSCULO BOVINO SEM OSSO CERTIFICADO DE INSPEÇÃO ESTADUAL OU FEDERAL, ACONDICIONADA EM EMBALAGEM ADEQUADA COM RÓTULO INDICANDO DATA DE VALIDADE.	200	R\$ 34,29	R\$ 23,90	R\$ 18,62	R\$ 25,60	3	R\$ 5.120,67	
61	NATA PASTEURIZADA ACONDICIONADA EM EMBALAGEM ADEQUADA DE 3,5KG, COM RÓTULO INDICANDO COMPOSIÇÃO E PRAZO DE VALIDADE DE NO MÍNIMO 30 DIAS A CONTAR DA DATA DE ENTREGA.	20	R\$ 54,99	R\$ 78,90	R\$ 39,05	R\$ 57,65	3	R\$ 1.152,93	
62	OVOS DE GALINHA BRANCO OU VERMELHO, DE GRANJA, NOVO, GRANDE, PESANDO NO MÍNIMO 55 GR POR UNIDADE. ISENTO DE SUJIDADES FUNGOS E SUBSTÂNCIAS TÓXICAS. NÃO DEVE APRESENTAR RACHADURAS E/OU TRINÇAS NA CASCA COM INSPEÇÃO MUNICIPAL, ESTADUAL OU FEDERAL. APRESENTAÇÃO CAIXA COM 12 UNIDADES.	400		R\$ 6,90	R\$ 6,09	R\$ 5,89	R\$ 6,29	3	R\$ 2.517,33
63	PALITO SALGADO COM CONSISTÊNCIA ADEQUADA, EM EMBALAGEM PLÁSTICA CONTENDO DATA DE FABRICAÇÃO E VALIDADE, ESPECIFICAÇÃO DE INGREDIENTES E TABELA COM VALORES NUTRICIONAIS.	40	R\$ 52,64	R\$ 24,90	R\$ 20,48	R\$ 32,67	3	R\$ 1.306,93	
64	PÃO CASEIRO UNIDADE DE APROXIMADAMENTE 500GR, COM CONSISTÊNCIA ADEQUADA, EM EMBALAGEM PLÁSTICA CONTENDO DATA DE FABRICAÇÃO E VALIDADE, ESPECIFICAÇÃO DE INGREDIENTES E TABELA COM VALORES NUTRICIONAIS.	200	R\$ 10,59	R\$ 6,90	R\$ 6,15	R\$ 7,88	3	R\$ 1.576,00	
65	PÃO DE CACHORRO QUENTE PACOTE COM 06 UNIDADES COM CONSISTÊNCIA ADEQUADA, EM EMBALAGEM PLÁSTICA CONTENDO DATA DE FABRICAÇÃO E VALIDADE, ESPECIFICAÇÃO DE INGREDIENTES E TABELA COM VALORES NUTRICIONAIS.	100		R\$ 7,90	R\$ 5,57	R\$ 4,89	R\$ 6,12	3	R\$ 612,00



1	<p>           AÇUCAR TIPO CRISTAL BRANCO, DE PRIMEIRA QUALIDADE, ORIGEM VEGETAL, CONTENDO NO MÍNIMO 98,3% DE SACAROSE DE CANA-DE-AÇUCAR, LIVRE DE FERMENTAÇÃO, ISENTO DE MATÉRIA TERROSA, PARASITOS, DETRITOS DE QUALQUER ORIGEM. APARÊNCIA, COR E CHEIROS PRÓPRIOS DE AÇUCAR. EMBALAGEM EM SACO DE POLIETILENO ATÓXICO, RESISTENTE CONTENDO 5KG         </p>	180				R\$ 13,90	R\$ 10,40	R\$ 13,99	R\$ 12,76	3	R\$ 2.297,40
2	<p>           AÇUCAR TIPO REFINADO BRANCO, DE PRIMEIRA QUALIDADE, ORIGEM VEGETAL, CONTENDO NO MÍNIMO 98,3% DE SACAROSE DE CANA-DE-AÇUCAR, LIVRE DE FERMENTAÇÃO, ISENTO DE MATÉRIA TERROSA, PARASITOS, DETRITOS DE QUALQUER ORIGEM. APARÊNCIA, COR E CHEIROS PRÓPRIOS DE AÇUCAR. EMBALAGEM EM SACO DE POLIETILENO ATÓXICO, RESISTENTE CONTENDO 5KG         </p>	200				R\$ 16,20	R\$ 12,80	R\$ 13,99	R\$ 14,33	3	R\$ 2.866,00
3	<p>           AÇUCAR MICANGA, COLORIDO PACOTE 100G, DATA DE FABRICAÇÃO E PRAZO DE VALIDADE DE ACORDO COM RDC Nº 360/03 - ANVISA.         </p>	30	R\$ 2,90			R\$ 4,10	R\$ 4,26		R\$ 3,75	3	R\$ 112,60
4	<p>           ACHOCOLATADO EM PÓ INSTANTÂNEO, ENRIQUECIDO COM, NO MÍNIMO 10 (DEZ) VITAMINAS, COM GRANULAÇÃO EXTRAFINA - ENTREGA EM EMBALAGEM DE POLIETILENO LEITOSO DE ATÉ 800 G         </p>	120				R\$ 12,60	R\$ 9,85	R\$ 11,39	R\$ 11,28	3	R\$ 1.353,60
5	<p>           ADOÇANTE 100 ML ADOÇANTE DIETÉTICO LÍQUIDO - INGREDIENTES: ÁGUA, EDULCORANTES ARTIFICIAIS, SORBITOL, CONSERVANTES: ACIDO BENZOICO E METILPARABENO, CICLAMATO DE SODIO, SACARINA SODICA, UNIDADES DE 100ML. PRAZO DE VALIDADE MÍNIMO 2 ANOS A CONTAR A PARTIR DA DATA DE ENTREGA.         </p>	40				R\$ 3,10	R\$ 2,99	R\$ 2,59	R\$ 2,89	3	R\$ 115,73
6	<p>           AGUA MINERAL EM GARRAFÕES DE POLIETILENO, COM CAPACIDADE PARA 20(VINTE) LITROS, SEM CAVIDADES OU REBORDOS INTERNOS QUE POSSAM REter BACTÉRIAS OU OUTRAS IMPUREZAS NOCIVAS À SAÚDE HUMANA (DENTRO DAS NORMAS MAIS ATUAIS DE SEGURANÇA E HIGIENE).         </p>	240	R\$ 15,50			R\$ 16,90	R\$ 14,68		R\$ 15,69	3	R\$ 3.766,40
7	<p>           ALIMENTO VITAMINADO/ MISTURA DE FLOCOS DE 3 CEREAIS INGREDIENTES: FARINHA DE TRIGO ENRIQUECIDA COM FERRO E ÁCIDO FÓLICO, FARINHA DE TRIGO INTEGRAL, AÇUCAR, FARINHA DE CEVADA, ÁGUA, FARINHA DE AVEIA, SAL, VITAMINAS E MINERAL (FERRO, B2, B1 E B6), ESTABILIZANTE FOSFATO DIPOTASSICO, AUTIUMECTANTE CARBONATO DE CALCIO E ANTIOXIDANTE ACIDO ASCÓRBICO. ENTREGUE EM EMBALAGEM DE 400GRAMAS CONTENDO DATA DE FABRICAÇÃO E PRAZO DE VALIDADE.         </p>	50				R\$ 14,60	R\$ 11,15	R\$ 14,99	R\$ 13,58	3	R\$ 679,00
8	<p>           AMENDOIM DESCASCADO CONSTITUÍDO DE 90 A 98% DE GRÃOS INTEIROS E INTEGROS, NA COR CARACTERÍSTICA A VARIÉDADE CORRESPONDENTE DE TAMANHO E FORMATOS NATURAIS MADUROS, LIMPOS E SECOS. ISENTO DE MATÉRIA TERROSA, PARASITAS, DETRITOS DE ANIMAIS OU VEGETAIS. ISENTO DE PEDAÇOS DE GRÃOS ARDIDOS, BROTADOS, CHOCHOS, IMATUROS, MACHUCADOS, CHUVADOS, MOFADOS, CARUNCHADOS E DESCOLORIDOS OU DE QUALQUER CARACTERÍSTICA QUE PREJUIQUE SUA APARÊNCIA E QUALIDADE. EM EMBALAGEM DE 500G DE POLIETILENO ATÓXICO RESISTENTE PRAZO DE VALIDADE MÍNIMO 6 MESES A CONTAR A PARTIR DA DATA DE ENTREGA         </p>	40				R\$ 7,90	R\$ 5,23	R\$ 10,69	R\$ 7,94	3	R\$ 317,60
9	<p>           AMIDO DE MILHO PRODUTO AMILÁCEO EXTRAÍDO DO MILHO. DEVE SER FABRICADO A PARTIR DE MATÉRIAS PRIMAS SÁS LIMPAS E ISENTAS DE MATÉRIAS TERROSAS E PARASITAS. NÃO DEVERÁ APRESENTAR RESÍDUO OU IMPUREZAS, BOLOR OU CHEIRO NÃO CARACTERÍSTICO ENTREGA EM EMBALAGEM DE 1 KG EM POLIETILENO ATÓXICO, INTACTO E HERMETICAMENTE FECHADO. PRAZO DE VALIDADE MÍNIMO 6 MESES A CONTAR A PARTIR DA DATA DE ENTREGA.         </p>	50				R\$ 7,20	R\$ 6,90	R\$ 12,98	R\$ 9,03	3	R\$ 451,33
10	<p>           ARROZ BRANCO TIPO 1 DE PRIMEIRA QUALIDADE - ENTREGA EM EMBALAGEM DE 5 KG, COM NO MÍNIMO 90% DE GRÃOS INTEIROS, ISENTO DE MATÉRIA TERROSA, PARASITOS OU DETRITOS. EM EMBALAGEM DE POLIETILENO ATÓXICO RESISTENTE         </p>	150				R\$ 26,90	R\$ 13,96	R\$ 19,48	R\$ 20,11	3	R\$ 3.017,00
11	<p>           AZEITE DE OLIVA EXTRA VIRGEM COM ACIDEZ MÁXIMA DE 0,8% (EM ÁCIDO OLEICO) - PARA TEMPERAR ALIMENTOS; EMBALAGEM COM 500 ML, PRAZO DE VALIDADE MÍNIMO DE 6 MESES A PARTIR DATA DE ENTREGA         </p>	50				R\$ 21,00	R\$ 11,30	R\$ 22,68	R\$ 18,33	3	R\$ 916,33
12	<p>           AZEITONA COM CAROÇO EM CONSERVA, DEVENDO SER ENTREGUE EM EMBALAGEM DE 500G, CONTENDO AINDA REGISTRO DA DATA DE FABRICAÇÃO, PESO E DATA DE VALIDADE ESTAMPADAS NA EMBALAGEM         </p>	40				R\$ 15,20	R\$ 9,20	R\$ 12,59	R\$ 12,33	3	R\$ 493,20
13	<p>           BATATA PALHA - PACOTE DE 500 GRAMAS - FINA SEQUINHA E CROCANTE, PRODUTO OBTÍDO A PARTIR DO PROCESSAMENTO DA BATATA DESCASCADA, RALADO TIPO PALHA, ÍNTEGRA E FRITA EM ÓLEO VEGETAL. A BATATA DEVE SER OBTÍDA, PROCESSADA, EMBALADA, ARMAZENADA E CONSERVADA EM CONDIÇÕES QUE NÃO PRODUZAM E/OU AGREGUEM SUBSTÂNCIAS FÍSICAS, QUÍMICAS OU BIOLÓGICAS QUE COLOQUEM EM RISCO A SAÚDE DO CONSUMIDOR. AUSÊNCIA DE SUJIDADES, PARASITAS E LARVAS. APRESENTADA EM EMBALAGEM HERMETICAMENTE FECHADO COM CAPACIDADE PARA 500 GRAMAS         </p>	100				R\$ 13,90	R\$ 8,74	R\$ 15,98	R\$ 12,87	3	R\$ 1.287,33

14	ESSENCIA DE BAUNILHA EMBALAGEM DE 30 ML CONTENDO IDENTIFICAÇÃO DO PRODUTO DATA DE FABRICAÇÃO E PRAZO DE VALIDADE	30		R\$ 13,24	R\$ 5,90	R\$ 4,35		R\$ 7,83	3	R\$ 234,90
15	BISCOITO DOCE TIPO SORTIDO DE PRIMEIRA QUALIDADE. FABRICADO A PARTIR DE MATÉRIAS PRIMAS SÁS E LIMPAS E EM PERFEITO ESTADO DE CONSERVAÇÃO. SERÃO REJEITADOS BISCOITOS MAL COZIDOS, QUEIMADOS E DE CARACTERES ORGANOLÉPTICOS ANORMAIS, NÃO PODENDO APRESENTAR EXCESSO DE DUREZA E NEM SE APRESENTAR QUEBRADIÇO. EMBALAGEM IMPERMEÁVEL, LACRADO, EMBALAGEM DE 400 G	80			R\$ 4,90	R\$ 4,26	R\$ 4,25	R\$ 4,47	3	R\$ 357,60
16	BISCOITO SALGADO DE PRIMEIRA QUALIDADE. FABRICADO A PARTIR DE MATÉRIAS PRIMAS SÁS E LIMPAS E EM PERFEITO ESTADO DE CONSERVAÇÃO. SERÃO REJEITADOS BISCOITOS MAL COZIDOS, QUEIMADOS E DE CARACTERES ORGANOLÉPTICOS ANORMAIS, NÃO PODENDO APRESENTAR EXCESSO DE DUREZA E NEM SE APRESENTAR QUEBRADIÇO. EMBALAGEM IMPERMEÁVEL, LACRADO	80			R\$ 5,20	R\$ 2,75	R\$ 4,09	R\$ 4,01	3	R\$ 321,07
17	CAFÉ EM PÓ TORRADO E MOÍDO HOMOGÊNEO, EMBALADO A VÁCUO, PREPARADO COM MATÉRIAS PRIMAS SÁS, LIMPAS, ISENTAS DE MATERIAS TERROSAS, PARASITOS E DE DETRITOS ANIMAIS E/OU VEGETAIS E EMPACOTADO EM EMBALAGEM PRIMÁRIA LAMINADA, FECHADA A VÁCUO, E EM EMBALAGEM SECUNDÁRIA DE PAPEL - ENTREGA EM EMBALAGEM DE 500 GRAMAS	320			R\$ 12,80	R\$ 6,10	R\$ 6,98	R\$ 8,63	3	R\$ 2.760,53
18	CAFÉ SOLUVEL GRANULADO CAFÉ PARA PREPARO INSTANTÂNEO, FACILMENTE SOLÚVEL EM ÁGUA QUENTE. PREPARADO COM MATÉRIAS PRIMAS SÁS, LIMPAS, ISENTAS DE MATERIAS TERROSAS, PARASITOS E DE DETRITOS ANIMAIS E/OU VEGETAIS E ENTREGA EM EMBALAGEM DE 200 GRAMAS CONTENDO DATA DE FABRICAÇÃO E PRAZO DE VALIDADE	70			R\$ 12,90	R\$ 6,50	R\$ 12,99	R\$ 10,80	3	R\$ 755,77
19	CANELA EM PÓ (CONDIMENTO) - EMBALAGEM DE 100G GRAMAS NÃO DEVERÁ CONTER UMIDADE, ODORES DESAGRADÁVEL, BOLOR E SUJIDADES	40			R\$ 6,20	R\$ 6,16	R\$ 7,76	R\$ 6,71	3	R\$ 268,27
20	CANELA EM RAMA (CONDIMENTO) - APRESENTAÇÃO EM EMBALAGEM CONTENDO 100 GRAMAS, NÃO DEVERÁ CONTER UMIDADE, ODORES DESAGRADÁVEL, BOLOR E SUJIDADES.	40	R\$ 12,90		R\$ 11,90	R\$ 9,15		R\$ 11,32	3	R\$ 452,67
21	CANIQUINHA DE MILHO AMARELA (QUIRERA) FABRICADA A PARTIR DE MATÉRIAS PRIMAS SÁS E LIMPAS, ISENTAS DE MATÉRIAS TERROSAS, PARASITAS, LARVAS E OUTROS, DEVERÁ ESTAR EM PERFEITO ESTADO DE CONSERVAÇÃO. NÃO DEVERÁ APRESENTAR RESÍDUOS, IMPUREZAS E BOLOR E/OU CHEIRO NÃO CARACTERÍSTICO EM EMBALAGEM CONTENDO 500 GRAMAS COM PRAZO DE VALIDADE SUPERIOR A 60 DIAS NO MOMENTO DA ENTREGA	50			R\$ 3,40	R\$ 2,30	R\$ 3,49	R\$ 3,06	3	R\$ 153,17
22	CHA DE SABORES VARIADOS(CAMOMILA, ENDRO, ERVA DOCE E OUTROS) CAIXA COM 10 SAQUINHOS	120			R\$ 4,20	R\$ 2,07	R\$ 3,69	R\$ 3,32	3	R\$ 398,40
23	CRAVO DA ÍNDIA (CONDIMENTO) -DE PRIMEIRA QUALIDADE, SÃOS E FRESCOS. NÃO DEVERÁ CONTER UMIDADE, ODORES DESAGRADÁVEL, BOLOR OU SUJIDADES EM EMBALAGEM CONTENDO 40 GRAMAS	40			R\$ 8,80	R\$ 8,73	R\$ 20,49	R\$ 12,67	3	R\$ 506,93
24	COCO RALADO UMIDO E ADOÇADO APRESENTAÇÃO EMBALAGENS DE 100G. CONTENDO DATA DE FABRICAÇÃO E VALIDADE, NÃO DEVERA CONTER ODORES DESAGRADÁVEL, BOLOR OU SUJIDADES	70			R\$ 3,40	R\$ 2,70	R\$ 3,09	R\$ 3,06	3	R\$ 214,43
25	COLORAU COLORÍFICO COM FARINHA DE MILHO E URUCUM APRESENTAÇÃO EMBALAGEM DE 500 GRAMAS CONTENDO DATA DE FABRICAÇÃO E VALIDADE, NÃO DEVERA CONTER ODORES DESAGRADÁVEL, BOLOR OU SUJIDADES	20	R\$ 4,75		R\$ 5,90	R\$ 5,06		R\$ 5,24	3	R\$ 104,73
26	CREME DE LEITE - UHT HOMOGENEIZADO, SEM NECESSIDADE DE REFRIGERAÇÃO. EMBALAGEM TETRAPAK DE 200G. PRAZO DE VALIDADE MÍNIMO 06 MESES A CONTAR A PARTIR DA DATA DE ENTREGA	200			R\$ 3,10	R\$ 2,30	R\$ 2,59	R\$ 2,66	3	R\$ 532,67
27	DOCE DE FRUTA CREMOSO OU GELÉIA SABORES VARIADOS - INGREDIENTES: POLPA DE FRUTA, AÇÚCAR, XAROPE DE GLICOSE, ACIDULANTE LÁCTICO E CONSERVADORES BENZOATO DE SÓDIO E SORBATO DE POTASSIO ENTREGA EM EMBALAGEM DE 400GRAMAS	60			R\$ 3,80	R\$ 2,90	R\$ 4,89	R\$ 3,86	3	R\$ 231,80
28	DOCE DE LEITE PASTOSO, DEVERÁ SER FABRICADO COM MATÉRIAS-PRIMAS SÁS E LIMPAS, ISENTAS DE MATÉRIA TERROSA, PARASITAS, E EM PERFEITO ESTADO DE CONSERVAÇÃO. O LEITE EMPREGADO DEVERÁ APRESENTAR-SE NORMAL E FRESCO. APRESENTAÇÃO EMBALAGENS DE 400 GRAMAS CONTENDO DATA DE FABRICAÇÃO E PRAZO DE VALIDADE	50			R\$ 4,90	R\$ 4,40	R\$ 6,59	R\$ 5,30	3	R\$ 264,83
29	EMULSIFICANTE EMUSTAB APRESENTAÇÃO EMBALAGEM DE 200G CONTENDO DATA DE FABRICAÇÃO E PRAZO DE VALIDADE	20			R\$ 9,20	R\$ 9,30	R\$ 7,69	R\$ 8,73	3	R\$ 174,60
30	ERVA DOCE (CHA) SEMENTES DE ERVA DOCE SEM ADIÇÃO DE CORANTES, AROMATIZANTES E OUTROS ADITIVOS ALIMENTARES EM EMBALAGEM CONTENDO 100 GRAMAS	30	R\$ 5,46		R\$ 5,10	R\$ 5,29		R\$ 5,28	3	R\$ 158,50

31	ERVA MATE PARA CHIMARRAO- DEVERÁ SER FABRICADO COM MATÉRIAS-PRIMAS SÁS E LIMPAS, ISENTAS DE MATÉRIA TERROSA, PARASITAS, E EM PERFEITO ESTADO DE CONSERVAÇÃO. APRESENTAÇÃO EMBALAGEM DE 1KG CONTENDO DATA DE FABRICAÇÃO E PRAZO DE VALIDADE MÍNIMO 03 MESES A CONTAR A PARTIR DA DATA DE ENTREGA	50			R\$ 11,60	R\$ 9,30	R\$ 12,49	R\$ 11,13	3	R\$	556,50
32	ERVILHA EM CONSERVA EM EMBALAGEM INTACTA. SEM PARTES AMASSADAS OU FERRUGEM COM PESO DRENADO DE 200G, SEM ALTERAÇÕES DE COR, AROMA OU SABOR, LIVRE DE FERMENTAÇÃO, MOFOS OU BOLORES DE QUALQUER TIPO.	90			R\$ 2,90	R\$ 1,75	R\$ 3,39	R\$ 2,68	3	R\$	241,20
33	EXTRATO DE TOMATE EMBALAGEM INTACTA, LIMPAS, SEM FERRUGEM E SEM PARTES AMASSADAS, PRODUTO SEM ALTERAÇÕES DE COR, AROMA OU SABOR, LIVRE DE FERMENTAÇÃO, MOFOS OU BOLORES DE QUALQUER TIPO. SEM QUALQUER TIPO DE SUJIDADE QUE POSSA DIMINUIR A QUALIDADE DO PRODUTO - EMBALAGEM DE 340 GRAMAS	180		R\$ 2,90	R\$ 3,90	R\$ 1,75		R\$ 2,85	3	R\$	513,00
34	FARINHA DE TRIGO INTEGRAL TIPO 1 ENRIQUECIDA COM FERRO E ACIDO FÓLICO. COM ASPECTO CHEIRO E SABOR PRÓPRIO DO PRODUTO. PRODUTO OBTIDO APARTIR DE CEREAL LIMPO DESGERMINADO E SÃOS. PRODUTO LIVRE DE SUJIDADES, PARASITAS E LARVAS. NÃO PODENDO SER UMIDO, FERMENTADO OU RANÇOSO - EMBALAGEM DE 5 KG PRAZO DE VALIDADE MÍNIMO 02 MESES A CONTAR A PARTIR DA DATA DE ENTREGA	40			R\$ 16,90	R\$ 11,30		R\$ 14,10	2	R\$	564,00
35	FARINHA DE MANDIOCA BRANCA FABRICADA A PARTIR DE MATÉRIAS PRIMAS SÁS E LIMPAS. PRODUTO LIVRE DE MATÉRIA TERROSA, PARASITOS, LARVAS E DETRITOS DE ANIMAIS E VEGETAIS. ENTREGA EM EMBALAGEM DE 500G, COMPLETAMENTE ÍNTEGRA. PRAZO DE VALIDADE MÍNIMO 02 MESES A CONTAR A PARTIR DA DATA DE ENTREGA	120			R\$ 4,90	R\$ 3,70	R\$ 2,89	R\$ 3,83	3	R\$	459,60
36	FARINHA DE ROSCA FABRICADA A PARTIR DE MATÉRIAS PRIMAS SÁS E LIMPAS. PRODUTO LIVRE DE MATÉRIA TERROSA, PARASITOS, LARVAS E DETRITOS DE ANIMAIS E VEGETAIS. ENTREGA EM EMBALAGEM DE 500G, COMPLETAMENTE ÍNTEGRA. PRAZO DE VALIDADE MÍNIMO 02 MESES A CONTAR A PARTIR DA DATA DE ENTREGA	60		R\$ 5,82	R\$ 5,50	R\$ 4,20		R\$ 5,17	3	R\$	310,40
37	FARINHA DE TAPIOCA FABRICADA A PARTIR DE MATÉRIAS PRIMAS SÁS E LIMPAS. PRODUTO LIVRE DE MATÉRIA TERROSA, PARASITOS, LARVAS E DETRITOS DE ANIMAIS E VEGETAIS. ENTREGA EM EMBALAGEM DE 1KG, COMPLETAMENTE ÍNTEGRA. PRAZO DE VALIDADE MÍNIMO 02 MESES A CONTAR A PARTIR DA DATA DE ENTREGA	40			R\$ 6,90	R\$ 6,60	R\$ 5,69	R\$ 6,40	3	R\$	255,87
38	FARINHA DE TRIGO ESPECIAL TIPO 1 ENRIQUECIDA COM FERRO E ACIDO FÓLICO. COM ASPECTO EM PÓ FINO, COR BRANCA OU LIGEIRAMENTE AMARELADA, CHEIRO E SABOR PRÓPRIO DO PRODUTO. PRODUTO OBTIDO APARTIR DE CEREAL LIMPO DESGERMINADO E SÃOS. PRODUTO LIVRE DE SUJIDADES, PARASITAS E LARVAS. NÃO PODENDO SER UMIDO, FERMENTADO OU RANÇOSO - EMBALAGEM DE 5 KG. PRAZO DE VALIDADE MÍNIMO 02 MESES A CONTAR A PARTIR DA DATA DE ENTREGA	160			R\$ 15,90	R\$ 11,25	R\$ 11,48	R\$ 12,88	3	R\$	2.060,27
39	FARINHA MIX 5 KG MISTURA PARA PÃO - ENRIQUECIDO COM FERRO E ACIDO FOLICO ISENTO DE MOFO, LIVRE DE PARASITAS, E SUBSTÂNCIAS NOCIVAS. EMBALAGEM DEVE ESTAR INTACTA, ATÓXICA, ACONDICIONADA EM PACOTES DE 5 KG, BEM VEDADA. PRAZO DE VALIDADE MÍNIMO 02 MESES A CONTAR A PARTIR DA DATA DE ENTREGA	50			R\$ 16,20	R\$ 14,06		R\$ 15,13	2	R\$	756,50
40	FAROFA DE MANDIOCA PRONTA FABRICADA A PARTIR DE MATÉRIAS PRIMAS SÁS E LIMPAS. PRODUTO LIVRE DE MATÉRIA TERROSA, PARASITOS, LARVAS E DETRITOS DE ANIMAIS E VEGETAIS. ENTREGA EM EMBALAGEM DE 500 GRAMAS, COMPLETAMENTE ÍNTEGRA. PRAZO DE VALIDADE MÍNIMO 02 MESES A CONTAR A PARTIR DA DATA DE ENTREGA	60			R\$ 3,90	R\$ 2,99	R\$ 3,48	R\$ 3,46	3	R\$	207,40
41	FEIJÃO CARIOCA TIPO 1, SAFRA NOVA, GRÃOS INTEIROS E SÃOS, ASPECTO BRILHOSO, LISO, CONSTITUIDO DE 90 A 98% DE GRÃOS INTEIROS E ÍNTEGROS, NA COR CARACTERÍSTICA A VARIEDADE CORRESPONDENTE DE TAMANHO E FORMATOS NATURAIS MADUROS, LIMPOS E SECOS. ISENTO DE MATÉRIA TERROSA, PARASITAS, DETRITOS DE ANIMAIS OU VEGETAIS. ISENTO DE PEDAÇOS DE GRÃOS ARDIDOS, BROTADOS, CHOCHOS, IMATUROS, MACHUCADOS, CHUVADOS, MOFADOS, CARUNCHADOS E DESCOLORIDOS OU DE QUALQUER CARACTERÍSTICA QUE PREJUDIQUE SUA APARÊNCIA E QUALIDADE. EM EMBALAGEM DE 1 KG DE POLIETILENO ATÓXICO RESISTENTE	200			R\$ 6,90	R\$ 5,76	R\$ 6,98	R\$ 6,55	3	R\$	1.309,33

42	FEIJÃO PRETO TIPO 1, SAFRA NOVA, GRÃOS INTEIROS E SÃOS, ASPECTO BRILHOSO, LISO, CONSTITUÍDO DE 90 A 98% DE GRÃOS INTEIROS E INTEGROS, NA COR CARACTERÍSTICA A VARIEDADE CORRESPONDENTE DE TAMANHO E FORMATOS NATURAIS MADUROS, LIMPOS E SECOS. ISENTO DE MATÉRIA TERROSA, PARASITAS, DETRITOS DE ANIMAIS OU VEGETAIS. ISENTO DE PEDAÇOS DE GRÃOS ARDIDOS, BROTADOS, CHOCHOS, IMATUROS, MACHUCADOS, CHUVADOS, MOFADOS, CARUNCHADOS E DESCOLORIDOS OU DE QUALQUER CARACTERÍSTICA QUE PREJUDIQUE SUA APARÊNCIA E QUALIDADE. EM EMBALAGEM DE 1 KG DE POLIETILENO ATÓXICO RESISTENTE	300				R\$ 7,90	R\$ 5,11	R\$ 7,49	R\$ 6,83	3	R\$ 2.050,00
43	FERMENTO QUÍMICO EM PÓ DE PRIMEIRA QUALIDADE, PRODUTO FORMADO DE SUBSTÂNCIAS QUÍMICAS QUE POR INFLUÊNCIA DO CALOR E/OU UMIDADE PRODUZ DESPRENDIMENTO GASOSO CAPAZ DE EXPANDIR MASSAS ELABORADAS COM FARINHAS, AMIDOS OU FÉCULAS. INGREDIENTES: BICARBONATO DE SÓDIO CARBONATO DE CÁLCIO E FOSFATO MONOCÁLCICO EMBALAGENS CONTENDO 250 GRAMAS EM EMBALAGEM PLÁSTICA RESISTENTE EM FORMATO DE POTE COM TAMPAS PARA VEDAÇÃO	50				R\$ 6,90	R\$ 6,15	R\$ 6,99	R\$ 6,68	3	R\$ 334,00
44	FERMENTO BIOLÓGICO INSTANTÂNEO APRESENTAÇÃO EMBALAGEM DE 500GR EM PERFEITO ESTADO DE CONSERVAÇÃO, CONTENDO DATA DE FABRICAÇÃO E PRAZO DE VALIDADE MÍNIMO 02 MESES A CONTAR A PARTIR DA DATA DE ENTREGA	40	R\$ 17,50			R\$ 19,90	R\$ 14,35		R\$ 17,25	3	R\$ 690,00
45	FRUTA CRISTALIZADA APRESENTAÇÃO EM EMBALAGEM DE 150GR EM PERFEITO ESTADO DE CONSERVAÇÃO, CONTENDO DATA DE FABRICAÇÃO E PRAZO DE VALIDADE MÍNIMO 02 MESES A CONTAR A PARTIR DA DATA DE ENTREGA	20	R\$ 3,19			R\$ 3,30	R\$ 3,60		R\$ 3,36	3	R\$ 67,27
46	FARINHA DE MILHO - FUBÁ FABRICADA A PARTIR DE MATÉRIAS PRIMAS Sãs E LIMPAS. PRODUTO LIVRE DE MATÉRIA TERROSA, PARASITOS, LARVAS E DETRITOS DE ANIMAIS E VEGETAIS. ENTREGA EM EMBALAGEM DE POLIETILENO ATÓXICO, RESISTENTE, DE 1 KG COM PRAZO DE VALIDADE SUPERIOR A 150 DIAS NO MOMENTO DA ENTREGA	130				R\$ 4,90	R\$ 2,65	R\$ 2,68	R\$ 3,41	3	R\$ 443,30
47	PÓ PARA GELATINA VÁRIOS SABORES, INGREDIENTES: AÇÚCAR CRISTAL, GELATINA EM PÓ, ACIDULANTE, SAL, AROMATIZANTE E CORANTES - ENTREGA EM EMBALAGEM DE 1KG. EM PERFEITO ESTADO DE CONSERVAÇÃO, CONTENDO DATA DE FABRICAÇÃO E PRAZO DE VALIDADE MÍNIMO 03 MESES A CONTAR A PARTIR DA DATA DE ENTREGA	130	R\$ 12,59			R\$ 14,60	R\$ 9,00		R\$ 12,06	3	R\$ 1.568,23
48	GOIABADA APRESENTAÇÃO EM EMBALAGEM DE 1KG EM PERFEITO ESTADO DE CONSERVAÇÃO, CONTENDO DATA DE FABRICAÇÃO E PRAZO DE VALIDADE.	50				R\$ 8,90	R\$ 4,45	R\$ 10,96	R\$ 8,10	3	R\$ 405,17
49	LEITE CONDENSADO INGREDIENTES: LEITE INTEGRAL, AÇÚCAR E LACTOSE. APRESENTAÇÃO EM EMBALAGEM DE 395 GRAMAS EM PERFEITO ESTADO DE CONSERVAÇÃO, CONTENDO DATA DE FABRICAÇÃO E PRAZO DE VALIDADE	360				R\$ 5,50	R\$ 3,50	R\$ 4,29	R\$ 4,43	3	R\$ 1.594,80
50	LEITE DE COCO APRESENTAÇÃO EM EMBALAGEM DE 200 ML EM PERFEITO ESTADO DE CONSERVAÇÃO, CONTENDO DATA DE FABRICAÇÃO E PRAZO DE VALIDADE	60				R\$ 3,90	R\$ 2,95	R\$ 4,79	R\$ 3,88	3	R\$ 232,80
51	LEITE UHT DESNATADO EM EMBALAGEM DE 1 LITRO, LIMPA E INTACTA.	100					R\$ 3,26	R\$ 3,45	R\$ 3,36	2	R\$ 335,50
52	LEITE EM PÓ INTEGRAL INSTANTÂNEO DE PROCEDÊNCIA NACIONAL; SEM ADIÇÃO DE SORO DE LEITE E SEM ADIÇÃO DE AÇÚCARES. ASPECTO: EM PÓ UNIFORME SEM GRUMOS, COR BRANCO AMARELADO, NÃO CONTER SUBSTÂNCIAS ESTRANHAS MACRO OU MICROSCOPICAMENTE VISÍVEL. EMBALAGEM DE 400 GR	60				R\$ 13,90	R\$ 9,00	R\$ 9,98	R\$ 10,96	3	R\$ 657,60
53	LEITE UHT INTEGRAL EMBALAGEM DE 1 LITRO, LIMPA E INTACTA	3500				R\$ 3,99	R\$ 3,14	R\$ 3,39	R\$ 3,51	3	R\$ 12.273,33
54	LEITE UHT PARA DIETAS COM RESTRIÇÕES A LACTOSE ZERO LACTOSE EM EMBALAGEM DE 1 LITRO, LIMPA E INTACTA	800					R\$ 3,70	R\$ 4,49	R\$ 4,10	2	R\$ 3.276,00
55	LENTILHA. TIPO 1, SAFRA NOVA, GRÃOS INTEIROS E SÃOS, NATURAIS MADUROS, LIMPOS E SECOS. ISENTO DE MATÉRIA TERROSA, PARASITAS, DETRITOS DE ANIMAIS OU VEGETAIS. ISENTO DE PEDAÇOS DE GRÃOS ARDIDOS, BROTADOS, CHOCHOS, IMATUROS, MACHUCADOS, CHUVADOS, MOFADOS, CARUNCHADOS E DESCOLORIDOS OU DE QUALQUER CARACTERÍSTICA QUE PREJUDIQUE SUA APARÊNCIA E QUALIDADE. EM EMBALAGEM DE 500 KG DE POLIETILENO ATÓXICO RESISTENTE	60				R\$ 7,90	R\$ 6,00	R\$ 9,19	R\$ 7,70	3	R\$ 461,80
56	MACARRÃO COM OVOS TIPO ESPAGUETE DE PRIMEIRA QUALIDADE. INGREDIENTES: FARINHA DE TRIGO TIPO 1, SEMÓLA DE TRIGO ENRIQUECIDA COM FERRO, ÁCIDO FÓLICO, OVOS PASTEURIZADOS, CORANTES NATURAIS ENTREGA EM EMBALAGEM 1KG	320				R\$ 6,20	R\$ 4,36	R\$ 7,49	R\$ 6,02	3	R\$ 1.925,33



57	MACARRÃO COM OVOS TIPO PARAFUSO DE PRIMEIRA QUALIDADE. INGREDIENTES: FARINHA DE TRIGO TIPO 1, SEMÓLA DE TRIGO ENRIQUECIDA COM FERRO, ÁCIDO FÓLICO, OVOS PASTEURIZADOS, CORANTES NATURAIS ENTREGA EM EMBALAGEM 1KG	170				R\$ 6,90	R\$ 4,10	R\$ 5,58	R\$ 5,53	3	R\$ 939,53
58	MACARRÃO COM OVOS TIPO TALHARIM DE PRIMEIRA QUALIDADE. ENTREGA EM EMBALAGEM 1KG COM DATA DE FABRICAÇÃO E PRAZO DE VALIDADE, INFORMAÇÃO DOS INGREDIENTES E COMPOSIÇÃO NUTRICIONAL	150				R\$ 6,90	R\$ 4,25	R\$ 12,98	R\$ 8,04	3	R\$ 1.206,50
59	MAIONESE INDUSTRIALIZADA. ENTREGA EM EMBALAGEM 1KG DEVENDO CONTER REGISTRO DA DATA DE FABRICAÇÃO, PESO E VALIDADE ESTAMPADA NO RÓTULO DA EMBALAGEM	100				R\$ 7,90	R\$ 5,28	R\$ 5,89	R\$ 6,36	3	R\$ 635,67
60	MELADO DE CANA DE AÇUCAR APRESENTAÇÃO EM EMBALAGEM DE 450GRAMAS EM PERFEITO ESTADO DE CONSERVAÇÃO, CONTENDO DATA DE FABRICAÇÃO E PRAZO DE VALIDADE	60				R\$ 16,20	R\$ 15,40	R\$ 8,79	R\$ 13,46	3	R\$ 807,80
61	MILHO EM CONSERVA EM EMBALAGEM INTACTA, SEM PARTES AMASSADAS OU FERRUGEM COM PESO DRENADO DE 2KG, SEM ALTERAÇÕES DE COR, AROMA OU SABOR, LIVRE DE FERMENTAÇÃO, MOFOS OU BOLORS DE QUALQUER TIPO	100				R\$ 22,00	R\$ 9,21		R\$ 15,61	2	R\$ 1.560,50
62	ÓLEO REFINADO DE SOJA TIPO 1, OBTIDO EXCLUSIVAMENTE DA SOJA DE PRIMEIRA QUALIDADE, COM ASPECTO, CHEIRO, SABOR E COR CARACTERÍSTICOS, ISENTO DE RANÇO E OUTRAS CARACTERÍSTICAS INDESEJÁVEIS. APRESENTAÇÃO EM EMBALAGEM TRANSPARENTE DE 900 ML	500				R\$ 7,80	R\$ 3,60	R\$ 7,29	R\$ 6,23	3	R\$ 3.115,00
63	ORÉGANO DESIDRATADO SEM ADIÇÃO DE CORANTES, AROMATIZANTES, CONSERVANTES E OUTROS ADITIVOS ALIMENTARES. EM EMBALAGEM CONTENDO 1KG GRAMAS	20				R\$ 39,80	R\$ 24,85		R\$ 32,33	2	R\$ 646,50
64	PIMENTA MOÍDA (CONDIMENTO) - EMBALAGEM DE 500G GRAMAS NÃO DEVERÁ CONTER UMIDADE, ODOR DESAGRADÁVEL, BOLOR E SUJIDADES.	20				R\$ 32,00	R\$ 34,05		R\$ 33,03	2	R\$ 660,50
65	MILHO PARA PIPOCA CLASSE AMARELA TIPO 1, PRODUZIDO COM MATÉRIAS PRIMAS SÁS, LIMPAS, ISENTAS DE MATERIAS TERROSAS, PARASITOS E DE DETRITOS ANIMAIS E/OU VEGETAIS E ENTREGA EM EMBALAGEM DE 500 GRAMAS CONTENDO DATA DE FABRICAÇÃO E PRAZO DE VALIDADE.	70				R\$ 3,80	R\$ 2,30	R\$ 2,69	R\$ 2,93	3	R\$ 205,10
66	MISTURA PARA BOLO SABORES VARIADOS. EMBALAGEM PLÁSTICA REFORÇADA DE 400G. NO SEU RÓTULO DEVERÁ CONTER INFORMAÇÃO NUTRICIONAL, SOBRE GLÚTEN, PRAZO DE VALIDADE VISÍVEL/LOTE.	80				R\$ 3,90	R\$ 2,40	R\$ 2,89	R\$ 3,06	3	R\$ 245,07
67	POLVILHO DE MANDIOCA DOCE COM COLORAÇÃO E OUTRAS CARACTERÍSTICAS ORGANOLEPTICAS PRÓPRIAS DO PRODUTO, SEM APRESENTAR MOFOS OU OUTROS FATORES QUE ALTEREM A QUALIDADE - ENTREGA EM EMBALAGEM DE 500 GRAMAS CONTENDO DATA DE FABRICAÇÃO E PRAZO DE VALIDADE MÍNIMO 02 MESES A CONTAR A PARTIR DA DATA DE ENTREGA.	100				R\$ 3,80	R\$ 2,99	R\$ 4,79	R\$ 3,86	3	R\$ 386,00
68	POLVILHO DE MANDIOCA AZEDO COM COLORAÇÃO E OUTRAS CARACTERÍSTICAS ORGANOLEPTICAS PRÓPRIAS DO PRODUTO, SEM APRESENTAR MOFOS OU OUTROS FATORES QUE ALTEREM A QUALIDADE - ENTREGA EM EMBALAGEM DE 500 GRAMAS CONTENDO DATA DE FABRICAÇÃO E PRAZO DE VALIDADE MÍNIMO 02 MESES A CONTAR A PARTIR DA DATA DE ENTREGA.	80				R\$ 3,90	R\$ 2,85	R\$ 4,79	R\$ 3,85	3	R\$ 307,73
69	QUEIJO PARMESÃO RALADO COM COLORAÇÃO E OUTRAS CARACTERÍSTICAS ORGANOLEPTICAS PRÓPRIAS DO PRODUTO, SEM APRESENTAR MOFOS OU OUTROS FATORES QUE ALTEREM A QUALIDADE - ENTREGA EM EMBALAGEM DE 1KG CONTENDO DATA DE FABRICAÇÃO E PRAZO DE VALIDADE	200	R\$ 49,99			R\$ 69,90	R\$ 55,98		R\$ 58,62	3	R\$ 11.724,67
70	REQUEIJÃO CATUPIRY APRESENTAÇÃO EM EMBALAGEM DE 250 GRAMAS EM PERFEITO ESTADO DE CONSERVAÇÃO, CONTENDO DATA DE FABRICAÇÃO E PRAZO DE VALIDADE	70					R\$ 10,58	R\$ 11,98	R\$ 11,28	2	R\$ 789,60
71	REQUEIJÃO CREMOSO APRESENTAÇÃO EM EMBALAGEM DE 180 GRAMAS EM PERFEITO ESTADO DE CONSERVAÇÃO, CONTENDO DATA DE FABRICAÇÃO E PRAZO DE VALIDADE	70					R\$ 4,32	R\$ 3,98	R\$ 4,15	2	R\$ 290,50
72	SAGU DE FÉCULA DE MANDIOCA COM COLORAÇÃO E OUTRAS CARACTERÍSTICAS ORGANOLEPTICAS PRÓPRIAS DO PRODUTO, SEM APRESENTAR MOFOS OU OUTROS FATORES QUE ALTEREM A QUALIDADE - ENTREGA EM EMBALAGEM DE 500 GRAMAS CONTENDO DATA DE FABRICAÇÃO E PRAZO DE VALIDADE MÍNIMO 02 MESES A CONTAR A PARTIR DA DATA DE ENTREGA.	50				R\$ 5,50	R\$ 4,80	R\$ 6,89	R\$ 5,73	3	R\$ 286,50
73	SAL AMONÍACO COM COLORAÇÃO E OUTRAS CARACTERÍSTICAS ORGANOLEPTICAS PRÓPRIAS DO PRODUTO, SEM APRESENTAR MOFOS OU OUTROS FATORES QUE ALTEREM A QUALIDADE - ENTREGA EM EMBALAGEM DE 100GRAMAS CONTENDO DATA DE FABRICAÇÃO E PRAZO DE VALIDADE.	20				R\$ 3,60	R\$ 4,02	R\$ 4,09	R\$ 3,90	3	R\$ 78,07
74	SAL REFINADO IODADO, COM GRANULAÇÃO UNIFORME E COM CRISTAIS BRANCOS. NO MÍNIMO 58,5% DE CLORETO DE SÓDIO E COM DOSAGEM DE SAIS DE IODO NÃO TÓXICO DE NO MÍNIMO 10MG E NO MÁXIMO 15MG DE IODO POR KG. EM EMBALAGEM CONTENDO 1KG	40				R\$ 1,40	R\$ 1,20	R\$ 0,99	R\$ 1,20	3	R\$ 47,87

75	SAL GROSSO 1 KG IODADO TIPO 1 PARA CHURRASCO, ENTREGA EM EMBALAGEM DE 1KG CONTENDO DATA DE FABRICAÇÃO E PRAZO DE VALIDADE	30			R\$ 2,90	R\$ 1,80	R\$ 1,49	<b>R\$ 2,06</b>	3	R\$ 61,90
76	SUCO EM PÓ CONCENTRADO PARA SER DILUIDO EM AGUA COM COLORAÇÃO E OUTRAS CARACTERISTICAS ORGANOLEPTICAS PRÓPRIAS DO PRODUTO, SEM APRESENTAR MOFOS OU OUTROS FATORES QUE ALTEREM A QUALIDADE - ENTREGUE EM EMBALAGEM DE 1KG CONTENDO DATA DE FABRICAÇÃO E PRAZO DE VALIDADE.	70			R\$ 10,60	R\$ 6,30		<b>R\$ 8,45</b>	2	R\$ 591,50
77	TEMPERO COMPLETO ENTREGUE EM EMBALAGEM DE 300G EM PERFEITO ESTADO DE CONSERVAÇÃO, CONTENDO DATA DE FABRICAÇÃO E PRAZO DE VALIDADE MÍNIMO 06 MESES A CONTAR A PARTIR DA DATA DE ENTREGA (ENVIAR AMOSTRA).	50			R\$ 5,90	R\$ 5,80	R\$ 5,99	<b>R\$ 5,90</b>	3	R\$ 294,83
78	TRIGO PARA KIBE 500 G FABRICADA A PARTIR DE MATÉRIAS PRIMAS SÁS E LIMPAS. PRODUTO LIVRE DE MATÉRIA TERROSA, PARASITOS, LARVAS E DETRITOS DE ANIMAIS E VEGETAIS. ENTREGA EM EMBALAGEM DE 500 GRAMAS, EM PERFEITO ESTADO DE CONSERVAÇÃO CONTENDO DATA DE FABRICAÇÃO E PRAZO DE VALIDADE MÍNIMO 02 MESES A CONTAR A PARTIR DA DATA DE ENTREGA	30			R\$ 6,90	R\$ 3,85	R\$ 5,09	<b>R\$ 5,28</b>	3	R\$ 158,40
79	UVA PASSA PRETA SEM SEMENTE, EMBALAGEM PLÁSTICA DE 200 G COM DADOS DE IDENTIFICAÇÃO DO PRODUTO, MARCA DO FABRICANTE, DATA DE FABRICAÇÃO, PRAZO DE VALIDADE E DE ACORDO COM AS NORMAS E/OU RESOLUÇÕES VIGENTES DA ANVISA/MS.	40			R\$ 3,90	R\$ 7,23	R\$ 7,99	<b>R\$ 6,37</b>	3	R\$ 254,93
80	VINAGRE DE ALCOOL COLORIDO ÁCIDO ACÉTICO OBTIDO MEDIANTE A FERMENTAÇÃO ACÉTICA DE SOLUÇÕES AQUOSAS DE ALCOOL PROCEDENTE PRINCIPALMENTE DE MATÉRIAS AGRÍCOLAS COM ACIDEZ DE 4,0%. ACONDICIONADO EM EMBALAGEM PLÁSTICA. ISENTO DE CORANTES ARTIFICIAIS, ÁCIDOS ORGÂNICOS E MINERAIS ESTRANHOS, LIVRE DE SUJIDADES, MATERIAL TERROSO E DETRITOS DE ANIMAIS E VEGETAIS. APRESENTAÇÃO 750ML.	60			R\$ 3,20	R\$ 2,10	R\$ 3,49	<b>R\$ 2,93</b>	3	R\$ 175,80
81	VINAGRE DE VINHO TINTO. ACIDEZ MÁXIMA DE 4% POR EMBALAGEM. PRODUTO NATURAL, FERMENTADO ACÉTICO DE VINHO METABISSUFITO DE POTÁSSIO, ISENTO DE CORANTES ARTIFICIAIS, ÁCIDOS ORGÂNICOS E MINERAIS ESTRANHOS. APRESENTAÇÃO EM EMBALAGENS DO TIPO PET, CONTENDO ATÉ 750 ML REPOSIÇÃO DO PRODUTO: NO CASO DE ALTERAÇÃO DO MESMO ANTES DO VENCIMENTO DO PRAZO DE VALIDADE, PRAZO DE VALIDADE VENCIDO E EMBALAGENS DANIFICADAS.	40			R\$ 4,90	R\$ 4,56	R\$ 4,49	<b>R\$ 4,65</b>	3	R\$ 186,00
82	VINHO TIPO TINTO DE MESA FABRICADO A PARTIR DE MATÉRIAS PRIMAS SÁS E LIMPAS. PRODUTO LIVRE DE MATÉRIA TERROSA, PARASITOS, LARVAS E DETRITOS DE ANIMAIS E VEGETAIS. ENTREGUE EM GARRAÇÃO DE VIDRO COM 4,6 LITROS EM PERFEITO ESTADO DE CONSERVAÇÃO.	12	R\$ 26,64		R\$ 22,00	R\$ 33,65		<b>R\$ 27,43</b>	3	R\$ 329,16
<b>LOTE 3 - MATERIAL DE COPA E LIMPEZA</b>										R\$ -
1	ÁGUA SANITÁRIA ESPECIFICAÇÕES MÍNIMAS: COMPOSIÇÃO QUÍMICA HIPOCLORITO DE SÓDIO, HIDRÓXIDO DE SÓDIO, CLORETO, TEOR CLORO ATIVO VARIA DE 2 A 2,50%, CLASSE CORROSIVO CLASSE 8, NÚMERO RISCO 85, RISCO SAÚDE 3, CORROSIVIDADE 1, PESO MOLECULAR CLORO 74,50, DENSIDADE DE 1,20 A 1, COR INCOLOR COM AÇÃO DESINFETANTE E BACTERICIDA, PARA LIMPEZA DE PISOS E PAREDES EM GERAL E ELIMINAÇÃO DE BACTÉRIAS, PRÓPRIA PARA UTILIZAÇÃO EM ALIMENTOS, FRUTAS, VERDURAS E LEGUMES, TAMPAS COM ROSCA E LACRE, NÃO PODE CONTER CORANTES, FRAGRÂNCIAS, SEQUESTRANTES, TENSIOATIVOS OU QUAISQUER OUTRAS SUBSTÂNCIAS; A EMBALAGEM DEVERÁ CONTER EXTERNAMENTE OS DADOS DE IDENTIFICAÇÃO, PROCEDÊNCIA, NÚMERO DO LOTE, VALIDADE E NÚMERO DE REGISTRO NO MINISTÉRIO DA SAÚDE. PRAZO DE VALIDADE MÍNIMA DE 06 (SEIS) MESES, CONTADOS DA DATA DE ENTREGA, EMBALAGEM DE 1 LITRO.	300			R\$ 2,98	R\$ 2,40	R\$ 2,89	<b>R\$ 2,76</b>	3	R\$ 827,00
2	ÁLCOOL GEL. ANTISSÉPTICO SEM FRAGRÂNCIA OU CHEIRO, PRAZO DE VALIDADE MÍNIMA DE 06 (SEIS) MESES, CONTADOS DA DATA DE ENTREGA, EMBALAGEM DE 500 ML	120			R\$ 7,90	R\$ 7,75	R\$ 5,98	<b>R\$ 7,21</b>	3	R\$ 865,20
3	ÁLCOOL LÍQUIDO ANTISSÉPTICO SEM FRAGRÂNCIA OU CHEIRO, PRAZO DE VALIDADE MÍNIMA DE 06 (SEIS) MESES, CONTADOS DA DATA DE ENTREGA, EMBALAGEM DE 1LITRO;	80			R\$ 8,90	R\$ 7,02	R\$ 6,98	<b>R\$ 7,63</b>	3	R\$ 610,67
4	AMACIANTE DE ROUPAS ASPECTO FÍSICO LÍQUIDO VISCOSO CONCENTRADO, PERFUMADO. COM TAMPAS ABRE E FECHA COM LACRE DE ROSQUEAR. A EMBALAGEM DEVERÁ CONTER EXTERNAMENTE OS DADOS DE IDENTIFICAÇÃO, PROCEDÊNCIA, NÚMERO DO LOTE, NÚMERO DE REGISTRO NO MINISTÉRIO DA SAÚDE. PRAZO DE VALIDADE MÍNIMA DE 06 (SEIS) MESES, CONTADOS DA DATA DE ENTREGA; EMBALAGEM DE 5 LITROS	50			R\$ 19,90	R\$ 14,40	R\$ 13,98	<b>R\$ 16,09</b>	3	R\$ 804,67

5	BALDE PLÁSTICO CONFECCIONADO EM MATERIAL DE POLIPROPILENO RESISTENTE O OU POLIESTIRENO RESISTENTE, RECICLADO, ATÓXICO, CAPACIDADE PARA 15 LITROS, O BALDE DEVE SER LISO DE UMA ÚNICA COR, DEVE SER EM MATERIAL PLÁSTICO REFORÇADO, COM ALÇA EM METAL GALVANIZADO. PRODUTO DEVE SER IDENTIFICADO ATRAVÉS DE ETIQUETA CONTENDO INFORMAÇÕES NECESSÁRIAS;	12				R\$ 22,00	R\$ 6,01	R\$ 12,69	<b>R\$ 13,57</b>	3	<b>R\$ 162,80</b>
6	CERA LÍQUIDA INCOLOR COMPOSTA DE PARAFINA, CERA DE CARNAÚBA, EMULSIFICANTE, ALCALINIZANTE, PLASTIFICANTE, COADJUVANTE, FORMOL, PERFUME, ÁGUA, QUE PROPORCIONE BRILHO INSTANTÂNEO BRILHO INTENSO COM AÇÃO ANTIDERRAPANTE, PARA TODOS OS TIPOS DE PISO, SEM A NECESSIDADE DO USO DE ENGERADEIRA, EMBALAGEM PLÁSTICA COM TAMPÁ, DADOS DO FABRICANTE E COMPOSIÇÃO. PRAZO DE VALIDADE MÍNIMA DE 06 (SEIS) MESES, CONTADOS DA DATA DE ENTREGA, EMBALAGEM COM NO MÍNIMO 750 ML	30				R\$ 6,90	R\$ 5,90	R\$ 7,29	<b>R\$ 6,70</b>	3	<b>R\$ 200,90</b>
7	COPO DESCARTÁVEL POLIESTIRENO CRISTAL, COM CAPACIDADE MÍNIMA PARA 180 ML, E MASSA DE CADA COPO PESANDO NO MÍNIMO 1,62GRAMAS, DEVERÁ CONSTAR IMPRESSO NA MANGA A CAPACIDADE TOTAL DO COPO E A QUANTIDADE; OS COPOS DEVEM CONTER GRAVADO DE FORMA INDELÉVEL: EM RELEVO A MARCA OU IDENTIFICAÇÃO DO FABRICANTE; SÍMBOLO DE IDENTIFICAÇÃO DO MATERIAL P/ RECICLAGEM CONFORME NBR 13230/2008 E ALTERAÇÕES POSTERIORES; OS COPOS DEVERÃO ESTAR EM CONFORMIDADE COM CERTIFICAÇÃO COMPULSÓRIA INMETRO, PACOTES COM 100 UNIDADES	550				R\$ 6,90	R\$ 2,80	R\$ 4,99	<b>R\$ 4,90</b>	3	<b>R\$ 2.693,17</b>
8	CORDAS DE VARAL MATERIAL NYLON, RESISTENTE, EMBALAGEM DE 10 METROS	20				R\$ 2,60	R\$ 2,00	R\$ 3,99	<b>R\$ 2,86</b>	3	<b>R\$ 57,27</b>
9	CREME DENTAL COM FLUÓR, E COM MICROPARTÍCULAS DE CÁLCIO, AÇÃO BACTERIA REGISTRO NO MINISTÉRIO DA SAÚDE, EMBALAGEM DEVE CONTER A MARCA DO FABRICANTE, PESO LÍQUIDO, DATA DE FABRICAÇÃO E PRAZO DE VALIDADE. DEVE SER APROVADO PELA ABO - (ASSOCIAÇÃO BRASILEIRA DE ODONTOLOGIA), EMBALAGEM COM 90 GR;	160				R\$ 4,20	R\$ 1,40	R\$ 3,29	<b>R\$ 2,96</b>	3	<b>R\$ 474,13</b>
10	DESINFETANTE EUCALIPTO FLORAL OU LAVANDA, PARA LAVAGEM GERAL DE SUPERFÍCIES, BANHEIROS E UTENSÍLIOS. ANTI -SÉPTICO, GERMICIDA E BACTERICIDA, ASPECTO FÍSICO: LÍQUIDO, O PRODUTO DEVE TER REGISTRO NA ANVISA. PRAZO DE VALIDADE MÍNIMA DE 06 (SEIS) MESES, CONTADOS DA DATA DE ENTREGA, EMBALAGEM DE 2 LITROS;	160				R\$ 5,90	R\$ 4,30	R\$ 5,79	<b>R\$ 5,33</b>	3	<b>R\$ 852,80</b>
11	DETERGENTE DE ALTO PODER DESENGORDURANTE E DE LIMPEZA, DESENVOLVIDO PARA A LAVAGEM DE QUALQUER SUPERFÍCIE LAVÁVEL E PAVIMENTOS: PRAZO DE VALIDADE MÍNIMA DE 06 (SEIS) MESES, CONTADOS DA DATA DE ENTREGA, EMBALAGEM DE 500ML	80	R\$ 12,66			R\$ 11,99	R\$ 4,35		<b>R\$ 9,67</b>	3	<b>R\$ 773,33</b>
12	DESENGRIPANTE SPRAY MULTIUSO, ALTO PODER DE PENETRAÇÃO PARA LUBRIFICAR PEÇAS, DOBRADIÇAS E ENGENHAGENS SUBMETIDAS A TRABALHO MECÂNICO PROTEÇÃO CONTRA UMIDADE E CORROSÃO. EMBALAGEM DE 300ML	10				R\$ 16,90	R\$ 7,35	R\$ 12,59	<b>R\$ 12,28</b>	3	<b>R\$ 122,80</b>
13	DESODORIZADOR DE AR TIPO AEROSSOL, COM AÇÃO NEUTRALIZANTE, EMBALAGEM METÁLICA COM TAMPÁ PLÁSTICA, CONTENDO DADOS DO FABRICANTE. PRAZO DE VALIDADE MÍNIMA DE 06 (SEIS) MESES, CONTADOS DA DATA DE ENTREGA, EMBALAGEM MÍNIMA DE 360 ML	50				R\$ 11,90	R\$ 7,20	R\$ 12,59	<b>R\$ 10,56</b>	3	<b>R\$ 528,17</b>
14	DETERGENTE LÍQUIDO NEUTRO (SEM PERFUME) PARA LOUÇA, EM FRASCO PLÁSTICO COMPOSIÇÃO COMPONENTE ATIVO / TENSOATIVO ANIÔNICO (LINEAR ALQUILBENZENO SULFONATO DE SÓDIO), GLICERINA, COADJUVANTES, CONSERVANTES, SEQUESTANTE, ESPESANTES, CORANTES E ÁGUA. ESTADO FÍSICO: LÍQUIDO VISCOSO. PH: 5,5- 8,0. VISCOSIDADE: MÍN 200 CPS. O PRODUTO DEVERÁ SER BIODEGRADÁVEL, VISCOSO, SUAVE PARA AS MÃOS, TER BOM RENDIMENTO E NÃO CONTER FORMOL NA COMPOSIÇÃO. O PRODUTO DEVERÁ SER TESTADO POR DERMATOLOGISTAS. DEVERÁ CONSTAR NO RÓTULO DADOS DE IDENTIFICAÇÃO DO FABRICANTE, INSTRUÇÕES DE USO, E TELEFONE DO SAC. O PRODUTO DEVERÁ POSSUIR REGISTRO/ NOTIFICAÇÃO NO MINISTÉRIO DA SAÚDE. PRAZO DE VALIDADE MÍNIMA DE 06 (SEIS) MESES, CONTADOS DA DATA DE ENTREGA, EMBALAGEM DE 500 ML;	320				R\$ 2,20	R\$ 1,20	R\$ 1,29	<b>R\$ 1,56</b>	3	<b>R\$ 500,27</b>
15	ESCOVA DE DENTAL ADULTO MACIA CABO RETO, CERDAS MACIAS, CABEÇA REFERÊNCIA 35, COM CERDAS DE CABEÇA ARREDONDADAS CONTENDO 32 TUPOS DE CERDAS, COMPRIMENTO TOTAL DE 17 A 20 CM C/ SELO DE APROVAÇÃO DA ABO -(ASSOCIAÇÃO BRASILEIRA DE ODONTOLOGIA), EMBALADAS INDIVIDUALMENTE;	120				R\$ 3,30	R\$ 0,70	R\$ 5,89	<b>R\$ 3,30</b>	3	<b>R\$ 395,60</b>
16	ESCOVA PARA LIMPEZA OVAL BASE DE MADEIRA, ESPESURA 1,5 CM; BASE MEDINDO (13 X 7) CM; COM CERDAS EM NYLON SINTÉTICO; SEM ALÇA, SEM CABO, NA COR AMARELA; MÍNIMO DE 15 CERDAS POR TUPOS;	12				R\$ 3,90	R\$ 2,50	R\$ 3,69	<b>R\$ 3,36</b>	3	<b>R\$ 40,36</b>

17	ESCOVA SANITÁRIA COM ESTOJO COM CABO PLÁSTICO DE NO MÍNIMO 30 (TRINTA) CM E NO MÁXIMO 40 CM DE COMPRIMENTO, CERDAS CONFECCIONADAS EM NYLON COM APROXIMADAMENTE 02 CM, CONTENDO SUPORTE PLÁSTICO PARA SUA GUARDA (ESTOJO);	10				R\$ 9,90	R\$ 3,82	R\$ 36,49	<b>R\$ 16,74</b>	3	R\$ 167,37
18	ESPONJA DE LÃ DE AÇO ACONDICIONADAS EM PACOTES COM O MÍNIMO 8 UNIDADES E PESO MÍNIMO DE 60G. COMPOSIÇÃO: AÇO CARBONO. VALIDADE MÍNIMA: 02 ANOS A PARTIR DA DATA DA ENTREGA	160				R\$ 1,90	R\$ 0,75	R\$ 1,52	<b>R\$ 1,39</b>	3	R\$ 222,40
19	ESPONJA DE LOUÇA DUPLA FACE VERDE/AMARELA MANTA NÃO TECIDO, DE FIBRAS SINTÉTICA, UNIDAS COM RESINA A PROVA D'ÁGUA, IMPREGNADA COM MINERAL ABRASIVO E ADERIDA A ESPUMA DE POLIURETANO COM BACTERICIDA. LIMPEZA GERAL EM COZINHAS INDUSTRIAIS, RESTAURANTES E SIMILARES E INDÚSTRIAS DE ALIMENTOS. POSSUI DUPLA AÇÃO, O LADO VERDE ATUA NA LIMPEZA DA SUJEIRA PESADA ENQUANTO QUE A ESPUMA AMARELA LIMPA A SUJEIRA LEVE. MEDINDO NO MÍNIMO 75 MM DE LARGURA X 110 MM DE COMPRIMENTO X 20 MM DE ESPESSURA. EMBALAGEM DE 1 UNIDADE;	300				R\$ 1,60	R\$ 0,60	R\$ 2,79	<b>R\$ 1,66</b>	3	R\$ 499,00
20	FILTRO DE PAPEL FILTRAR CAFÉ, TAMANHO 103 EMBALAGEM COM 30 FILTROS	80				R\$ 4,99	R\$ 2,60	R\$ 3,99	<b>R\$ 3,86</b>	3	R\$ 308,80
21	FLANELA GRANDE PARA LIMPEZA EM GERAL TAMANHO 30X60, 100% ALGODÃO	25				R\$ 3,90	R\$ 1,30	R\$ 5,59	<b>R\$ 3,60</b>	3	R\$ 89,92
22	FÓSFORO LONGO - CAIXA COM 240 PALITOS	50				R\$ 4,90	R\$ 3,25	R\$ 4,59	<b>R\$ 4,25</b>	3	R\$ 212,33
23	GUARDANAPO DE PAPEL MATERIAL CELULOSE, COR BRANCA, DIMENSÕES 33X33 CM EMBALAGEM COM 50 GUARDANAPOS.	250				R\$ 3,20	R\$ 1,45	R\$ 4,29	<b>R\$ 2,98</b>	3	R\$ 745,00
24	LIMPA INOX PARA LIMPEZA DE SUPERFÍCIES EM AÇO INOXIDÁVEL REMOVEDOR DE FERRUGEM, OXIDAÇÃO, MANCHAS E SUJEIRA INCRUSTADA. DESOXIDA, LIMPA E RESTAURA A APASSIVAÇÃO DE SUPERFÍCIES DE AÇO INOX, SEM MANCHAR. PRODUTO NA FORMA LÍQUIDA - IDEAL PARA A LIMPEZA DE PEÇAS POR IMERSÃO, OU SUPERFÍCIES NA POSIÇÃO HORIZONTAL. EMBALAGEM COM 500ML; COM AUTORIZAÇÃO DA ANVISA.	25				R\$ 9,90	R\$ 6,89	R\$ 4,69	<b>R\$ 7,16</b>	3	R\$ 179,00
25	LIMPA FORNO EMBALAGEM COM 250ML; REMOVE GORDURA INCRUSTADA. AUTORIZAÇÃO DE FUNCIONAMENTO DO FABRICANTE NA ANVISA	25				R\$ 9,90	R\$ 9,51	R\$ 13,59	<b>R\$ 11,00</b>	3	R\$ 275,00
26	LIMPA PISO PARA LIMPEZA DE PISOS LAVÁVEIS COMO CERÂMICA, AZULEJO E SIMILARES EMBALAGEM DE 5LTS COM REGISTRO NA ANVISA	25	R\$ 19,90			R\$ 27,90	R\$ 19,20		<b>R\$ 22,33</b>	3	R\$ 558,33
27	LUVA DE LIMPEZA COMPOSIÇÃO: BORRACHA DE LÁTEX NATURAL, COM REVESTIMENTO INTERNO, REFORÇADA, COM SUPERFÍCIE EXTERNA ANTIDERRAPANTE. CANO CURTO. DEVERÁ ESTAR EM CONFORMIDADE COM AS NORMAS DA ABNT NBR 13.393. - TAMANHO MÉDIO	100				R\$ 5,50	R\$ 2,50	R\$ 11,69	<b>R\$ 6,56</b>	3	R\$ 656,33
28	LUVA DE PROCEDIMENTO ESPECIFICAÇÃO TÉCNICA: LUVA DE PROCEDIMENTO, DESCARTÁVEL, NÃO ESTÉRIL - TAMANHO A SER ESPECIFICADO NA COMPRA; EM LÁTEX NATURAL. COMPLEMENTO: TEXTURA UNIFORME, ESPESSURA MÉDIA DE 0,16 MILÍMETROS E COMPRIMENTO MÍNIMO DE 25 CENTÍMETROS, AMBIDESTRA, BOA ELASTICIDADE, RESISTENTE AO CALÇAR, LUBRIFICADA COM PÓ BIO-ABSORVÍVEL, CONFORTÁVEL E ANATÔMICA COM EMPUNHADURA JUSTA. NA EMBALAGEM DEVERÁ CONSTAR DATA DE FABRICAÇÃO, VALIDADE, NÚMERO DE LOTE E REGISTRO NO MINISTÉRIO DA SAÚDE. CAIXAS COM 100 UNIDADES	5	R\$ 87,90			R\$ 110,00	R\$ 21,50		<b>R\$ 73,13</b>	3	R\$ 365,67
29	MULTI USO LIMPEZA PESADA RECOMENDADO EM ÁREAS EXTERNAS, BANHEIRO, COZINHA. IDEAL PARA ACRÍLICOS, AZULEJOS, LADRILHOS E PISOS, ELETRODOMÉSTICOS, ESMALTADOS, FÓRMICA, LAMINADOS, LOUÇAS DE BANHEIRO, METAIS, MÁRMORE, PIA DE INOX, PLÁSTICOS, TAPETES, TOLDOS, VIDROS, VITRINES, PARA-BRISAS, PAREDES. ELIMINA SUJEIRAS COMO: GORDURA DA COZINHA, GORDURA DO BANHEIRO, POEIRA, RESÍDUOS DE SABÃO, GRAXA, MARCAS DE SAPATO, FULIGEM, MARCAS DE DEDOS, RISCO DE LÁPIS, ÓLEO, EMBALAGEM DE 500ML.	50				R\$ 4,60	R\$ 4,11	R\$ 6,09	<b>R\$ 4,93</b>	3	R\$ 246,67
30	PÁ PARA LIXO, CABO CURTO, MATERIAL PLÁSTICO	12				R\$ 3,90	R\$ 1,93	R\$ 10,49	<b>R\$ 5,44</b>	3	R\$ 65,28
31	PALITO DE DENTE DE MADEIRA NO FORMATO ROLICO E PONTIAGUDO EMBALAGEM PALITEIRO DE PAPEL A/C/ 200 UNIDADES.	50				R\$ 1,40	R\$ 0,80	R\$ 1,69	<b>R\$ 1,30</b>	3	R\$ 64,83

32	PANO PARA LIMPEZA DE CHÃO TECIDO EM ALGODÃO ALVEJADO, NA COR ESCURA, GROSSO, POROSO, DE BOA QUALIDADE, MEDINDO, APROXIMADAMENTE, CM 80X 90CM DE LARGURA, DE TOTAL RESISTÊNCIA E DURABILIDADE. EMBALADOS INDIVIDUALMENTE, MAIOR ABSORÇÃO E DE BOA QUALIDADE.	70			R\$ 9,90	R\$ 6,20	R\$ 12,69	R\$ 9,60	3	R\$ 671,77
33	PANO DE PIA MULTIUSO, SUPER ABSORVENTE E DE BOA QUALIDADE MEDINDO APROXIMADAMENTE 50X33.	60			R\$ 2,90	R\$ 1,60	R\$ 4,49	R\$ 3,00	3	R\$ 179,80
34	PANO DE PRATO EM TECIDO BRANCO, ENCORPADO E ABSORVENTE, 100% ALGODÃO, MEDINDO APROXIMADAMENTE 0,45 M X 0,75 M;	40	R\$ 2,75		R\$ 5,80	R\$ 3,85		R\$ 4,13	3	R\$ 165,33
35	PAPEL ALUMÍNIO ROLO DE NO MÍNIMO 30CM X 7,5 METROS	60			R\$ 6,90	R\$ 2,15	R\$ 5,89	R\$ 4,98	3	R\$ 298,80
36	PAPEL FILME ROLO DE NO MÍNIMO 28CM X30MTS	30			R\$ 5,90	R\$ 2,35	R\$ 8,89	R\$ 5,71	3	R\$ 171,40
37	PAPEL HIGIENICO BRANCO E MACIO, NEUTRO, FOLHA SIMPLES, PICOTADA - EM CONFORMIDADE COM A PORTARIA 153/2008 DO INMETRO. ENTREGA EM FARDO COM 16 PACOTES, COM 64 ROLOS DE 30 METROS.	150	R\$ 69,99		R\$ 45,00	R\$ 17,95		R\$ 44,31	3	R\$ 6.647,00
38	PAPEL TOALHA AERADA FOLHA DUPLA, MULTIUSO, DIMENSÕES DE 20,0 X 22,0CM PACOTE COM 2 ROLOS	150			R\$ 4,90	R\$ 6,35	R\$ 3,49	R\$ 4,91	3	R\$ 737,00
39	PAPEL TOALHA BRANCO 2 DOBRAS, GRAMATURA MÍNIMA 28G/M², ALTA ALVURA, 100% FIBRAS CELULÓSICAS VIRGEM, SEM PIGMENTAÇÃO ORIUNDA DA UTILIZAÇÃO DE APARAS DE MATERIAL IMPRESSO, COM ALTO PODER DE ABSORÇÃO, DIMENSÕES MÍNIMAS DE 19,5 X 20,5CM NÃO RECICLADO. PACOTE COM 1000 FOLHAS DIVIDIDO EM MAÇOS COM 250 FOLHAS CADA	150	R\$ 19,90		R\$ 12,60	R\$ 2,95		R\$ 11,82	3	R\$ 1.772,50
40	PRENDEDOR DE ROUPA EM MADEIRA FORMATO RETANGULAR, DE BOA QUALIDADE, EMBALAGEM COM 12 UNIDADE	20			R\$ 2,20	R\$ 1,10	R\$ 1,49	R\$ 1,60	3	R\$ 31,93
41	QUEROSENE SOLVENTE DE USO GERAL PARA LIMPEZA DOMESTICA. EMBALAGEM DE 1LT.	70			R\$ 12,60	R\$ 11,90	R\$ 12,69	R\$ 12,40	3	R\$ 867,77
42	RODO COM CABO DE ALUMÍNIO REVESTIDO EM PLÁSTICO REFORÇADO. ROSQUEAR NA BASE DO RODO E C/ PERFEITO ACABAMENTO. BASE DE 45 CM. COM BORRACHA DUPLA.	10			R\$ 19,60	R\$ 17,40	R\$ 23,99	R\$ 20,33	3	R\$ 203,30
43	SABÃO EM PÓ COMPOSIÇÃO: TENSOATIVO ANIÔNICO, ALCALINIZANTES, SEQUESTRANTES, BRANQUEADORES OPTICOS, ALVEJANTES, COADJUVANTES, CORANTE, ESSÊNCIA, CARGAS INERTES, AGENTE ANTI-REDEPOSIÇÃO. O PRODUTO DEVERÁ CONTER LINEAR ALQUIL BENZENO SULFONATO DE SÓDIO E TENSOATIVO BIODEGRADÁVEL. PH ENTRE 10,5 E 10,7%, MATÉRIA ATIVA ANIÔNICA MAIOR OU IGUAL A 12,5%. CONSTAR NA EMBALAGEM DADOS DO FABRICANTE, DOSAGEM DO PRODUTO, MODO DE UTILIZAÇÃO, SAC, DATA DE FABRICAÇÃO E NÚMERO DO LOTE, PRAZO DE VALIDADE MÍNIMA DE 06 (SEIS) MESES, CONTADOS DA DATA DE ENTREGA; EMBALAGEM EM CAIXA DE PAPELÃO ANATÔMICA COM SISTEMA PRÁTICO PARA FECHAMENTO APÓS O USO OU PLÁSTICA, CONTENDO INFORMAÇÕES DO FABRICANTE, NOME DO RESPONSÁVEL TÉCNICO E SEU RESPECTIVO CRQ, PRECAUÇÕES, MODO DE USAR, CÓDIGO DE BARRAS, NÚMERO DO LOTE E DATA DE FABRICAÇÃO, PRAZO DE VALIDADE DE 24 MESES, SAC E COMPOSIÇÃO. EMBALAGEM DE 1 KG;	130			R\$ 7,90	R\$ 5,10	R\$ 8,48	R\$ 7,16	3	R\$ 930,80
44	SABÃO EM PEDRA GLICERINADO NEUTRO MULTIUSO, EM BARRA DE 200 GRAMAS DE 1ª QUALIDADE. COMPOSIÇÃO: SEBO BOVINO, HIDRÓXIDO DE SÓDIO, GLICERINA, BRANQUEADOR ÓPTICO, ÁGUA, CARGAS, SEQUESTRANTES E CORANTES. O PRODUTO DEVERÁ POSSUIR REGISTRO/NOTIFICAÇÃO NA ANVISA; PRAZO DE VALIDADE MÍNIMA DE 06 (SEIS) MESES, CONTADOS DA DATA DE ENTREGA; EMBALAGEM COM 1KG	30			R\$ 7,50	R\$ 4,30	R\$ 8,99	R\$ 6,93	3	R\$ 207,90
45	SABONETE EM BARRA SUAVE, ASPECTO FÍSICO SÓLIDO, EMBALAGEM DE 150GRAMAS O PRODUTO DEVERÁ POSSUIR REGISTRO/NOTIFICAÇÃO NA ANVISA PRAZO DE VALIDADE MÍNIMA DE 06 (SEIS) MESES, CONTADOS DA DATA DE ENTREGA;	50			R\$ 3,30	R\$ 1,80	R\$ 2,79	R\$ 2,63	3	R\$ 131,50
46	SABONETE LÍQUIDO ASPECTO FÍSICO LÍQUIDO CREMOSO PEROLADO, APLICAÇÃO ASSEPSIA DAS MÃOS, CARACTERÍSTICAS ADICIONAIS PH NEUTRO, DENSIDADE 0,9 A 1,05 G/M3, COMPOSIÇÃO AGENTES EMOLIENTES E HIDRATANTES, COMPOSTOS DE SAIS, DEVERÁ APRESENTAR TAMBÉM DATA DE FABRICAÇÃO IMPRESSA NA EMBALAGEM E VALIDADE MÍNIMA DE 06 MESES NO ATO DA ENTREGA. EMBALAGEM DE 250ML;	120			R\$ 9,90	R\$ 5,80	R\$ 9,79	R\$ 8,50	3	R\$ 1.019,60

47	SACO DE LIXO COM CAPACIDADE DE 100 (CEM) LITROS, ESPESURA DE 10 (DEZ) MICRAS, PODENDO SER NAS CORES PRETA, AZUL, CINZA OU MARROM, COM MEDIDA MÍNIMA 75 X 90 CM; PCT COM 25 UNIDADES;	180		R\$ 27,44	R\$ 10,90	R\$ 10,00		<b>R\$ 16,11</b>	3	<b>R\$ 2.900,40</b>
48	SACO DE LIXO COM CAPACIDADE DE 50 LITROS, ESPESURA DE 6 (SEIS) MICRAS, PODENDO SER NAS CORES PRETA, AZUL, CINZA OU MARROM, COM MEDIDA MÍNIMA DE 63 CM X 80 CM; PCT COM 50 UNIDADES	120		R\$ 27,39	R\$ 10,90	R\$ 13,00		<b>R\$ 17,10</b>	3	<b>R\$ 2.051,60</b>
49	SACO DE LIXO COM CAPACIDADE DE 30 LITROS, ESPESURA DE 6 (SEIS) MICRAS, PODENDO SER NAS CORES PRETA, AZUL, CINZA OU MARROM, COM MEDIDA MÍNIMA DE 59 CM X 62 CM; PCT COM 100 UNIDADES	120		R\$ 44,28	R\$ 10,90	R\$ 4,50		<b>R\$ 19,89</b>	3	<b>R\$ 2.387,20</b>
50	SACO PLASTICO PARA CONGELAR ALIMENTOS - CAPACIDADE PARA 3 KG ROLO COM 100 UN	120			R\$ 4,90	R\$ 2,50	R\$ 18,98	<b>R\$ 8,79</b>	3	<b>R\$ 1.055,20</b>
51	SACO PLASTICO PARA CONGELAR ALIMENTOS - CAPACIDADE PARA 5KG ROLO COM 100 UN	120			R\$ 6,20	R\$ 3,45	R\$ 12,38	<b>R\$ 7,34</b>	3	<b>R\$ 881,20</b>
52	SACO PLASTICO PARA CONGELAR ALIMENTOS - CAPACIDADE PARA 7 KG ROLO COM 100 UN	120			R\$ 7,90	R\$ 5,00		<b>R\$ 6,45</b>	2	<b>R\$ 774,00</b>
53	SAPONÁCEO CREMOSO, LÍQUIDO CREMOSO, TENSOATIVO BIODEGRADÁVEL, PRINCÍPIO ATIVO: LINEAR ALQUILBENZENO SULFONATO DE SÓDIO, COMPOSIÇÃO: LINEAR ALQUILBENZENO SULFONATO DE SÓDIO, COADJUVANTE, ALCALINIZANTE, ESPESANTE, ABRASIVO, CONSERVANTE, ESSÊNCIA E VEÍCULO, AROMA: LIMÃO, EMBALAGEM: FRASCO, 300 ML, TAMP: ABRE-FECHA, APLICAÇÃO: LIMPEZA DE SUPERFÍCIES DE INOX, ESMALTADOS, FÓRMICAS E CROMADOS EMBALAGEM PLÁSTICA COM TAMP. DADOS DO FABRICANTE, COMPOSIÇÃO E PRAZO DE VALIDADE MÍNIMA DE 06 (SEIS) MESES, CONTADOS DA DATA DE ENTREGA.	150			R\$ 4,90	R\$ 2,80	R\$ 4,99	<b>R\$ 4,23</b>	3	<b>R\$ 634,50</b>
54	TOUCA DESCARTÁVEL CONFECCIONADA EM TECIDO DE FIBRAS SINTÉTICAS (FALSO TECIDO) COM ELÁSTICO NA BORDA, SANFONADA, GRAMATURA: 20GR/M2 TAMANHO ÚNICO, COR BRANCA. CAIXA COM 100 UNIDADES	3	R\$ 24,50		R\$ 26,90	R\$ 8,73		<b>R\$ 20,04</b>	3	<b>R\$ 60,13</b>
55	VASSOURA TIPO NOVIÇA COM CEPA DE PLÁSTICO E COM CERDAS DE NYLON NA PONTA, COMPOSTA DE NO MÍNIMO 60 TUFOS, ORGANIZADOS NO MÍNIMO DE 4 POR 15 FILEIRAS E CADA TUFO FORMADO POR NO MÍNIMO 14 CERDAS DE NYLON MACIO E FLEXÍVEL COM PONTAS DE COMPRIMENTO DE 14 CM, CABO DE MADEIRA REVESTIDO DE PELÍCULA PLÁSTICA, COM NO MÍNIMO 1,10 M E NO MÁXIMO 1,25 M DE COMPRIMENTO, INCLUSA PONTA PLÁSTICA COM ROSCA PARA FIXAR NA VASSOURA;	15			R\$ 9,80	R\$ 7,85	R\$ 14,49	<b>R\$ 10,71</b>	3	<b>R\$ 160,70</b>
56	VENENO MULTI INSETICIDA AEROSOL EFICAZ CONTRA MOSQUITOS, FORMIGAS, PERNILONGOS, BARRATAS, MOSCAS, EMBALAGEM DE 300ML, REGISTRO/NOTIFICAÇÃO NA ANVISA; PRAZO DE VALIDADE MÍNIMA DE 06 (SEIS) MESES, CONTADOS DA DATA DE ENTREGA	15			R\$ 10,60	R\$ 8,20	R\$ 11,19	<b>R\$ 10,00</b>	3	<b>R\$ 149,95</b>
57	VENENO PARA RATO, RATICIDA GRANULADO, DOSE ÚNICA SACHE COM APROXIMADAMENTE 25GRAMAS.	15			R\$ 2,90	R\$ 0,88	R\$ 3,09	<b>R\$ 2,29</b>	3	<b>R\$ 34,35</b>

<b>TOTAL</b>	<b>R\$</b>	<b>307.657,48</b>
--------------	------------	-------------------

## ORÇAMENTO

24.411.938/0001-62

NOVA GERAÇÃO ALIMENTOS LTDA - ME

RUA MARINGÁ, 13

BAIRRO VILA NOVA, CEP 85.605-010

FRANCISCO BELTRÃO PARANÁ

RAZÃO SOCIAL:

CNPJ:

ENDEREÇO:

Item	Especificação	Unidade	Quantidade	Valor unitário máximo estimado R\$
<b>LOTE 1 - ALIMENTOS PERECÍVEIS</b>				
1	ABACATE FRESCO, COM MATURAÇÃO ADEQUADA COM POLPA INTACTA, COM COLORAÇÃO E TAMANHO UNIFORMES, SEM RACHADURAS OU CORTES NA CASCA, SEM MANCHAS, MACHUCADURAS, BOLORES OU OUTROS DEFEITOS QUE POSSAM ALTERAR SUA APARÊNCIA E QUALIDADE.	KG	100	4.60
2	ABACAXI PEROLA, FRESCO, COM MATURAÇÃO ADEQUADA COM POLPA INTACTA, COM COLORAÇÃO E TAMANHO UNIFORMES, SEM RACHADURAS OU CORTES NA CASCA, SEM MANCHAS, MACHUCADURAS, BOLORES OU OUTROS DEFEITOS QUE POSSAM ALTERAR SUA APARÊNCIA E QUALIDADE.	UND	300	6.20
3	ABÓBORA CABOTIÁ DE PRIMEIRA QUALIDADE, COM POLPA INTACTA, COR E CONFORMAÇÃO UNIFORMES, SEM MANCHAS, MACHUCADURAS, BOLORES, SUJIDADES, FERRUGEM OU OUTROS DEFEITOS QUE POSSAM ALTERAR SUA APARÊNCIA E QUALIDADE	KG	100	2.90
4	ABOBRINHA VERDE DE PRIMEIRA QUALIDADE, COM COR E CONFORMAÇÃO UNIFORMES SEM MANCHAS, MACHUCADURAS, BOLORES, SUJIDADES, FERRUGEM OU OUTROS DEFEITOS QUE POSSAM ALTERAR SUA APARÊNCIA E QUALIDADE	KG	70	3.30
5	ACELGA DE PRIMEIRA QUALIDADE, COM COR E CONFORMAÇÃO UNIFORMES, SEM MANCHAS, MACHUCADURAS, BOLORES, SUJIDADES, FERRUGEM OU OUTROS DEFEITOS QUE POSSAM ALTERAR SUA APARÊNCIA E QUALIDADE.	UND	150	5.90
6	ALFACE DE PRIMEIRA QUALIDADE, COM COR E CONFORMAÇÃO UNIFORMES, SEM MANCHAS, MACHUCADURAS, BOLORES, SUJIDADES, FERRUGEM OU OUTROS DEFEITOS QUE POSSAM ALTERAR SUA APARÊNCIA E QUALIDADE.	UND	300	2.99
7	ALHO ROXO DE PRIMEIRA QUALIDADE, FRESCO, COM BULBOS DE NO MÍNIMO 4 CM DE DIÂMETRO TRANSVERSAL E CADA BULBO CONTENDO ENTRE 8 A 20 DENTES. BULBO INTEIRO E SÃO, SEM BROTOS, SEM GRÃO CHOCHOS, ARDIDOS, MANCHADOS OU OUTROS DEFEITOS QUE POSSAM ALTERAR SUA APARÊNCIA E QUALIDADE.	KG	100	29.90
8	BACON DEFUMADO MANTA CERTIFICADO DE INSPEÇÃO ESTADUAL OU FEDERAL, ACONDICIONADA EM EMBALAGEM ADEQUADA COM RÓTULO INDICANDO DATA DE VALIDADE.	KG	80	36.80
9	BANANA TIPO CATURRA DE PRIMEIRA QUALIDADE, CADA BANANA DEVERÁ APRESENTAR 14 A 18 CM DE COMPRIMENTO COM GRAU DE MATURAÇÃO TAL QUE LHES PERMITA SUPORTAR TRANSPORTE, MANIPULAÇÃO E CONSERVAÇÃO ADEQUADA PARA CONSUMO MEDIATO E IMEDITATO, COM COR E CONFORMAÇÃO UNIFORMES, SEM MANCHAS, MACHUCADURAS, BOLORES, SUJIDADES, FERRUGEM OU OUTROS DEFEITOS QUE POSSAM	KG	500	3.60

gg.

	ALTERAR SUA APARÊNCIA E QUALIDADE.			
10	BANHA DE ORIGEM ANIMAL- EMBALAGEM DE 1 KG CERTIFICADO DE INSPEÇÃO ESTADUAL OU FEDERAL, ACONDICIONADA EM EMBALAGEM ADEQUADA COM RÓTULO INDICANDO DATA DE VALIDADE	KG	30	12.90
11	BATATA DOCE ROXA LAVADA OU ESCOVADA, SÃ, COM COLORAÇÃO UNIFORME DE PRIMEIRA QUALIDADE, SEM BROTO, RACHADURAS, CORTES NA CASCA, MANCHAS, MACHUCADURAS, BOLORES OU OUTROS DEFEITOS QUE POSSAM ALTERAR SUA APARÊNCIA OU QUALIDADE. ISENTA DE UMIDADE EXTERNA ANORMAL. DE COLHEITA RECENTE.	KG	250	2.90
12	BATATA INGLESA LAVADA OU ESCOVADA, SÃ, COM COLORAÇÃO UNIFORME DE PRIMEIRA QUALIDADE, COM DIÂMETRO TRANSVERSAL MÍNIMO DE 5 CM, SEM BROTO, RACHADURAS, CORTES NA CASCA, MANCHAS, MACHUCADURAS, BOLORES OU OUTROS DEFEITOS QUE POSSAM ALTERAR SUA APARÊNCIA OU QUALIDADE. ISENTA DE UMIDADE EXTERNA ANORMAL. DE COLHEITA RECENTE.	KG	1100	3.90
13	BERINJELA DE PRIMEIRA QUALIDADE, COM COR E CONFORMAÇÃO UNIFORMES, SEM MANCHAS, MACHUCADURAS, BOLORES, SUJIDADES, FERRUGEM OU OUTROS DEFEITOS QUE POSSAM ALTERAR SUA APARÊNCIA E QUALIDADE	KG	100	3.98
14	BETERRABA SEM FOLHAS DE PRIMEIRA QUALIDADE, TAMANHO MÉDIO, PERFEITO ESTADO DE DESENVOLVIMENTO DO AROMA, COR E SABOR PRÓPRIOS DA VARIEDADE E ESPECIE E GRAU DE EVOLUÇÃO E TAMANHO QUE LHE PERMITA SUPOORTAR MANIPULAÇÃO INTÁCTAS, O TRANSPORTE E A CONSERVAÇÃO EM CONDIÇÕES ADEQUADAS PARA O CONSUMO, COM AUSENCIA DE SUJIDADES PARASITOS E LARVAS ADERENTES Á SUPERFICIE EXTERNA	KG	200	3.98
15	BOLACHA TIPO CASEIRA SABORES VARIADOS	KG	120	26.90
16	BOLO INGLÊS UNIDADE DE APROXIMADAMENTE 300 GRAMAS COM CONSISTÊNCIA ADEQUADA, EM EMBALAGEM PLÁSTICA CONTENDO DATA DE FABRICAÇÃO E VALIDADE, ESPECIFICAÇÃO DE INGREDIENTES E TABELA COM VALORES NUTRICIONAIS.	UND	120	4.90
17	BRÓCOLIS DE PRIMEIRA QUALIDADE, COM COR E CONFORMAÇÃO UNIFORMES, SEM MANCHAS, MACHUCADURAS, BOLORES, SUJIDADES, FERRUGEM OU OUTROS DEFEITOS QUE POSSAM ALTERAR SUA APARÊNCIA E QUALIDADE	UND	150	5.60
18	CARNE BOVINA - DIANTEIRO (PALETA E ACEM) CERTIFICADO DE INSPEÇÃO ESTADUAL OU FEDERAL, ACONDICIONADA EM EMBALAGEM ADEQUADA COM RÓTULO INDICANDO DATA DE VALIDADE	KG	230	23.60
19	CARNE BOVINA CORTADA EM BISTECAS CERTIFICADO DE INSPEÇÃO ESTADUAL OU FEDERAL, ACONDICIONADA EM EMBALAGEM ADEQUADA COM RÓTULO INDICANDO DATA DE VALIDADE	KG	400	26.90
20	CARNE BOVINA DESOSSADA (ACÉM, PALETA), CORTADA EM CUBOS CERTIFICADO DE INSPEÇÃO ESTADUAL OU FEDERAL, ACONDICIONADA EM EMBALAGEM ADEQUADA COM RÓTULO INDICANDO DATA DE VALIDADE	KG	350	26.90
21	CARNE BOVINA MOIDA, IN NATURA, NAO INDUSTRIALIZADA, DE SEGUNDA, COM APONEVROSE DE, NO MAXIMO, DEZ POR CENTO CERTIFICADO DE INSPEÇÃO ESTADUAL OU FEDERAL, ACONDICIONADA EM EMBALAGEM ADEQUADA COM RÓTULO INDICANDO DATA DE VALIDADE	KG	350	23.90
22	CARNE BOVINA PURA CORTADA EM BIFES CERTIFICADO DE INSPEÇÃO ESTADUAL OU FEDERAL, ACONDICIONADA EM EMBALAGEM	KG	400	28.90

99



	ADEQUADA COM RÓTULO INDICANDO DATA DE VALIDADE.			
23	CARNE DE FRANGO - FILÉ DE PEITO ASPECTO PRÓPRIO, NÃO AMOLECIDA NEM PEGAJOSA, COR PRÓPRIA. CERTIFICADO DE INSPEÇÃO ESTADUAL OU FEDERAL, ACONDICIONADA EM EMBALAGEM ADEQUADA COM RÓTULO INDICANDO DATA DE VALIDADE	KG	400	13.90
24	CARNE CARNE SUÍNA CORTADA EM BISTECAS CERTIFICADO DE INSPEÇÃO ESTADUAL OU FEDERAL, ACONDICIONADA EM EMBALAGEM ADEQUADA COM RÓTULO INDICANDO DATA DE VALIDADE.	KG	250	17.60
25	CARNE SUÍNA FRESCA, SEM OSSO E SEM PELE CERTIFICADO DE INSPEÇÃO ESTADUAL OU FEDERAL, ACONDICIONADA EM EMBALAGEM ADEQUADA COM RÓTULO INDICANDO DATA DE VALIDADE	KG	350	16.90
26	CARNE SUÍNA COM PELE CERTIFICADO DE INSPEÇÃO ESTADUAL OU FEDERAL, ACONDICIONADA EM EMBALAGEM ADEQUADA COM RÓTULO INDICANDO DATA DE VALIDADE.	KG	250	14.20
27	CARNE, TIPO COSTELA BOVINA CERTIFICADO DE INSPEÇÃO ESTADUAL OU FEDERAL, ACONDICIONADA EM EMBALAGEM ADEQUADA COM RÓTULO INDICANDO DATA DE VALIDADE	KG	300	25,90
28	CEBOLA DE CABEÇA DE PRIMEIRA QUALIDADE, NACIONAL, OU IMPORTADA, COM DIÂMETRO TRANSVERSAL MÍNIMO DE 6 CM. LIVRE DE MACHUCADURAS, BOLORES, SUJIDADES, FERRUGEM OU OUTROS DEFEITOS QUE POSSAM ALTERAR SUA APARÊNCIA E QUALIDADE	KG	720	4.20
29	CEBOLA ROXA PRIMEIRA QUALIDADE, NACIONAL, OU IMPORTADA, COM DIÂMETRO TRANSVERSAL MÍNIMO DE 6 CM. LIVRE DE MACHUCADURAS, BOLORES, SUJIDADES, FERRUGEM OU OUTROS DEFEITOS QUE POSSAM ALTERAR SUA APARÊNCIA E QUALIDADE	Kg	200	6.50
30	CENOURA SEM FOLHAS DE PRIMEIRA QUALIDADE, LIMPA INTEIRA RAÍZES DE 14 A 20 CM. LISA, COM POLPA INTACTA E LIMPA, COM COLORAÇÃO E TAMANHO UNIFORMES, SEM BROTO, RACHADURAS OU CORTES NA CASCA, SEM MANCHAS MACHUCADURAS, BOLORES OU OUTROS DEFEITOS QUE POSSAM ALTERAR SUA APARÊNCIA E QUALIDADE. ISENTA DE UMIDADE EXTERNA ANORMAL. DE COLHEITA RECENTE.	KG	250	4.80
31	CHICÓRIADE PRIMEIRA QUALIDADE, COM COR E CONFORMAÇÃO UNIFORMES, SEM MANCHAS, MACHUCADURAS, BOLORES, SUJIDADES, FERRUGEM OU OUTROS DEFEITOS QUE POSSAM ALTERAR SUA APARÊNCIA E QUALIDADE	UND	200	3.30
32	CHUCHU DE PRIMEIRA QUALIDADE, COM COR E CONFORMAÇÃO UNIFORMES, SEM MANCHAS, MACHUCADURAS, BOLORES, SUJIDADES, FERRUGEM OU OUTROS DEFEITOS QUE POSSAM ALTERAR SUA APARÊNCIA E QUALIDADE.	KG	150	3.60
33	COUVE-FLOR DE PRIMEIRA QUALIDADE, COM COR E CONFORMAÇÃO UNIFORMES, SEM MANCHAS, MACHUCADURAS, BOLORES, SUJIDADES, FERRUGEM OU OUTROS DEFEITOS QUE POSSAM ALTERAR SUA APARÊNCIA E QUALIDADE	UND	200	5.99.
34	COUVE MANTEIGA DE PRIMEIRA QUALIDADE, COM COR E CONFORMAÇÃO UNIFORMES, SEM MANCHAS, MACHUCADURAS, BOLORES, SUJIDADES, FERRUGEM OU OUTROS DEFEITOS QUE POSSAM ALTERAR SUA APARÊNCIA E QUALIDADE	UND	150	2.99
35	COXA E SOBRE-COXA DE FRANGO, SEM PORÇÃO DORSAL CERTIFICADO DE INSPEÇÃO ESTADUAL OU FEDERAL, ACONDICIONADA EM EMBALAGEM ADEQUADA COM RÓTULO INDICANDO DATA DE VALIDADE.	KG	500	7.99.
36	CUCA COM CONSISTÊNCIA ADEQUADA, CRESCIDO	UND	120	8.00

99

100	100	100
101	101	101
102	102	102
103	103	103
104	104	104
105	105	105
106	106	106
107	107	107
108	108	108
109	109	109
110	110	110
111	111	111
112	112	112
113	113	113
114	114	114
115	115	115
116	116	116
117	117	117
118	118	118
119	119	119
120	120	120
121	121	121
122	122	122
123	123	123
124	124	124
125	125	125
126	126	126
127	127	127
128	128	128

	ADEQUADAMENTE, PRODUZIDA DENTRO DAS NORMAS DA ANVISA EM EMBALAGEM DE APROXIMADAMENTE 400 GRAMAS, PRODUZIDO EM LOCAL ADEQUADO. EMBALAGEM ADEQUADA COM RÓTULO INDICANDO DATA DE VALIDADE.			
37	EMPANADO DE FRANGO PRODUTO OBTIDO ATRAVÉS DA SEPARAÇÃO MECANICAMENTE, DO FRANGO (PEITO E/OU COXA E/OU SOBRECORA) ISENTO DE OSSOS, APONEUROSES E CARTILAGENS. SUA APRESENTAÇÃO DEVE SER CONGELADA, EM TEMPERATURA DE - 10°. C A - 25°. C, EM EMBALAGENS DE POLIETILENO. PRAZO DE VALIDADE DE NO MÍNIMO 3 MESES A CONTAR A PARTIR DA DATA DE ENTREGA	UND	400	2.30
38	ERVILHA DE SALADA DE PRIMEIRA QUALIDADE, COM COR E CONFORMAÇÃO UNIFORMES, SEM MANCHAS, MACHUCADURAS, BOLORES, SUJIDADES, FERRUGEM OU OUTROS DEFEITOS QUE POSSAM ALTERAR SUA APARÊNCIA E QUALIDADE	KG	100	14.60
39	FILÉ DE TILÁPIA CERTIFICADO DE INSPEÇÃO ESTADUAL OU FEDERAL, ACONDICIONADA EM EMBALAGEM ADEQUADA COM RÓTULO INDICANDO DATA DE VALIDADE	KG	200	39.90
40	FRANGO INTEIRO CONGELADO CERTIFICADO DE INSPEÇÃO ESTADUAL OU FEDERAL, ACONDICIONADA EM EMBALAGEM ADEQUADA, COM RÓTULO INDICANDO DATA DE VALIDADE E IDENTIFICAÇÃO POR ESCOLA	KG	150	9.90
41	GROSTOLI DOCE COM CONSISTÊNCIA ADEQUADA, EM EMBALAGEM CONTENDO DATA DE FABRICAÇÃO E VALIDADE, ESPECIFICAÇÃO DE INGREDIENTES E TABELA COM VALORES NUTRICIONAIS	PCT	100	22.00
42	GROSTOLI SALGADO COM CONSISTÊNCIA ADEQUADA, EM EMBALAGEM CONTENDO DATA DE FABRICAÇÃO E VALIDADE, ESPECIFICAÇÃO DE INGREDIENTES E TABELA COM VALORES NUTRICIONAIS	PCT	100	25.90
43	KIWI DE PRIMEIRA QUALIDADE, COM COR E CONFORMAÇÃO UNIFORMES, SEM MANCHAS, MACHUCADURAS, BOLORES, SUJIDADES, FERRUGEM OU OUTROS DEFEITOS QUE POSSAM ALTERAR SUA APARÊNCIA E QUALIDADE	KG	100	19.90
44	LARANJA PERA DE PRIMEIRA QUALIDADE, COM COR E CONFORMAÇÃO UNIFORMES, SEM MANCHAS, MACHUCADURAS, BOLORES, SUJIDADES, FERRUGEM OU OUTROS DEFEITOS QUE POSSAM ALTERAR SUA APARÊNCIA E QUALIDADE.	KG	500	3.98
45	LIMÃO DE PRIMEIRA QUALIDADE, COM COR E CONFORMAÇÃO UNIFORMES, SEM MANCHAS, MACHUCADURAS, BOLORES, SUJIDADES, FERRUGEM OU OUTROS DEFEITOS QUE POSSAM ALTERAR SUA APARÊNCIA E QUALIDADE	KG	70	3.90
46	LINGUIÇA DE CARNE SUÍNA PURA, COM CERTIFICADO DE INSPEÇÃO ESTADUAL OU FEDERAL, ACONDICIONADA EM EMBALAGEM ADEQUADA, COM ROTULO INDICANDO A DATA DE VALIDADE E IDENTIFICAÇÃO.	KG	120	25.60
47	LINGUIÇA CALABRESA RESFRIADA, DEFUMADA, ACONDICIONADA EM EMBALAGEM ADEQUADA, COM ROTULO INDICANDO A DATA DE VALIDADE E IDENTIFICAÇÃO.	KG	100	26.50
48	MAÇÃ FUGI OU GALA FRESCA, LIMPA, CADA MAÇÃ DEVERÁ TER PESO ENTRE 100 E 120 GR, COM POLPA INTACTA E LIMPA, COM COLORAÇÃO E TAMANHO UNIFORMES, SEM RACHADURAS OU CORTES NA CASCA, SEM MANCHAS, MACHUCADURAS, BOLORES OU OUTROS DEFEITOS QUE POSSAM ALTERAR SUA APARÊNCIA E QUALIDADE.	KG	500	6.20
49	MAMÃO FORMOSA COMUM COM GRAU DE MATURAÇÃO TAL QUE-LHES PERMITA SUPORTAR TRANSPORTE, MANIPULAÇÃO E CONSERVAÇÃO	KG	250	5.20

gg.

	ADEQUADA PARA CONSUMO MEDIATO E IMEDIATO. TAMANHO MÉDIO, APRESENTANDO COR, TAMANHO E CONFORMAÇÃO UNIFORMES, LIVRE DE MACHUCADURAS, BOLORES, SUJIDADES FERRUGEM OU OUTROS DEFEITOS QUE POSSAM ALTERAR SUA APARENCIA E QUALIDADE			599
50	MANDIOCA DESCASCADA DE QUALIDADE, COM COR E CONFORMAÇÃO UNIFORMES, SEM MANCHAS, MACHUCADURAS, BOLORES, SUJIDADES, FERRUGEM OU OUTROS DEFEITOS QUE POSSAM ALTERAR SUA APARENCIA E QUALIDADE	KG	300	599
51	MANGA TOMMY DE QUALIDADE, FRESCAS E SÂS. NO PONTO DE MATURAÇÃO ADEQUADO PARA O CONSUMO. INTACTAS, COM TODAS AS PARTES COMESTÍVEIS APROVEITÁVEIS, COR E SABOR CARACTERÍSTICOS. NÃO DEVERÃO ESTAR DANIFICADOS POR LESÕES QUE AFETEM SUA APARENCIA E UTILIZAÇÃO. ISENTOS DE PONTOS AMARELADOS OU APODRECIDOS, LIVRE DE SUJIDADES, PARASITAS E LARVAS.	KG	300	6.90
52	MANTEIGA PURA COM SAL. EMBALAGEM COM, NO MÍNIMO, 500G, CONTENDO DADOS DE IDENTIFICAÇÃO DO PRODUTO, MARCA DO FABRICANTE, PRAZO DE VALIDADE E PESO LÍQUIDO.	UND	100	29.90
53	MARACUJA DE QUALIDADE, FRESCAS E SÂS. NO PONTO DE MATURAÇÃO ADEQUADO PARA O CONSUMO. INTACTAS, COM TODAS AS PARTES COMESTÍVEIS APROVEITÁVEIS, COR E SABOR CARACTERÍSTICOS. NÃO DEVERÃO ESTAR DANIFICADOS POR LESÕES QUE AFETEM SUA APARENCIA E UTILIZAÇÃO. ISENTOS DE PONTOS AMARELADOS OU APODRECIDOS, LIVRE DE SUJIDADES, PARASITAS E LARVAS.	KG	150	10.90
54	MARGARINA VEGETAL, COM SAL, DE PRIMEIRA QUALIDADE, COM 80% DE LIPÍDIOS APRESENTAÇÃO, ASPECTO, CHEIRO, SABOR E COR PECULIARES AOS MESMOS E DEVERÃO ESTAR ISENTOS DE RANÇO E DE OUTRAS CARACTERÍSTICAS INDESEJÁVEIS, EMBALADOS EM POTES DE POLIETILENO ATOXICO RESISTENTE, PESANDO 500 GRAMAS. PRAZO DE VALIDADE DE NO MÍNIMO 60 DIAS A CONTAR DA DATA DE ENTREGA.	UND	300	6.90
55	MASSA PRE-COZIDA PARA LASANHA DIZERES DE ROTULAGEM, DATA DE FABRICAÇÃO E PRAZO DE VALIDADE, INFORMAÇÃO DOS INGREDIENTES E COMPOSIÇÃO NUTRICIONAL	KG	140	12.90
56	MASSA TIPO NHOQUE, PACOTE DE 1KG, DIZERES DE ROTULAGEM, DATA DE FABRICAÇÃO E PRAZO DE VALIDADE, INFORMAÇÃO DOS INGREDIENTES E COMPOSIÇÃO NUTRICIONAL	KG	150	16.90
57	MASSA PARA PASTEL REFRIGERADA, TAMANHO MÉDIO, VALIDADE MÍNIMA DE 1 MÊS, EMBALAGEM COM APROXIMADAMENTE 500 G.	PACOTES	160	8.90
58	MELÃO FRESCOS E SÂS. NO PONTO DE MATURAÇÃO ADEQUADO PARA O CONSUMO. INTACTOS, COM TODAS AS PARTES COMESTÍVEIS APROVEITÁVEIS, COR E SABOR CARACTERÍSTICOS. NÃO DEVERÃO ESTAR DANIFICADOS POR LESÕES QUE AFETEM SUA APARENCIA E UTILIZAÇÃO. ISENTOS DE PONTOS AMARELADOS OU APODRECIDOS, LIVRE DE SUJIDADES, PARASITAS E LARVAS.	KG	100	4.90
59	MELANCIA DE PRIMEIRA QUALIDADE, FRESCA E SÂ. NO PONTO DE MATURAÇÃO ADEQUADO PARA O CONSUMO. INTACTAS, COM TODAS AS PARTES COMESTÍVEIS APROVEITÁVEIS, COR E SABOR CARACTERÍSTICOS. NÃO DEVERÃO ESTAR DANIFICADOS POR LESÕES QUE AFETEM SUA APARENCIA E UTILIZAÇÃO. ISENTOS DE PONTOS AMARELADOS OU APODRECIDOS, LIVRE DE SUJIDADES, PARASITAS E LARVAS	KG	200	1.80
60	MORANGA DE CASCA AMARELA DE PRIMEIRA QUALIDADE, COM COR E CONFORMAÇÃO	KG	100	2.80

gg

	UNIFORMES, SEM MANCHAS, MACHUCADURAS, BOLORES, SUJIDADES, FERRUGEM OU OUTROS DEFEITOS QUE POSSAM ALTERAR SUA APARÊNCIA E QUALIDADE			
61	MORANGO FRESCAS E SÂS. NO PONTO DE MATURAÇÃO ADEQUADO PARA O CONSUMO. INTACTAS, COM TODAS AS PARTES COMESTÍVEIS APROVEITÁVEIS, COR E SABOR CARACTERÍSTICOS. NÃO DEVERÃO ESTAR DANIFICADOS POR LESÕES QUE AFETEM SUA APARÊNCIA E UTILIZAÇÃO. ISENTO DE PONTOS AMARELADOS OU APODRECIDOS, LIVRE DE SUJIDADES, PARASITAS E LARVAS.	KG	120	24.60
62	MORTADELA DE CARNE BOVINA - EMBALAGEM DE 1 KG CERTIFICADO DE INSPEÇÃO ESTADUAL OU FEDERAL, ACONDICIONADA EM EMBALAGEM ADEQUADA COM RÓTULO INDICANDO DATA DE VALIDE. PRAZO DE VALIDADE DE NO MINIMO 2 MESES A CONTAR DA DATA DE ENTREGA	KG	160	12.90
63	MÚSCULO BOVINO SEM OSSO CERTIFICADO DE INSPEÇÃO ESTADUAL OU FEDERAL, ACONDICIONADA EM EMBALAGEM ADEQUADA COM RÓTULO INDICANDO DATA DE VALIDADE	KG	220	23.90
64	NATA PASTEURIZADA ACONDICIONADA EM EMBALAGEM ADEQUADA DE 3,5KG, COM ROTULO INDICANDO COMPOSIÇÃO E PRAZO DE VALIDADE DE NO MINIMO 30 DIAS A CONTAR DA DATA DE ENTREGA	BALDE	20	78.90
65	OVOS DE GALINHA BRANCO OU VERMELHO, DE GRANJA, NOVO, GRANDE, PESANDO NO MÍNIMO 55 GR POR UNIDADE. ISENTO DE SUJIDADES FUNGOS E SUBSTANCIAS TÓXICAS. NÃO DEVE APRESENTAR RACHADURAS E/OU TRINCAS NA CASCA COM INSPEÇÃO MUNICIPAL, ESTADUAL OU FEDERAL. APRESENTAÇÃO CAIXA COM 12 UNIDADES.	DZ	400	6.90
66	PALITO SALGADO COM CONSISTÊNCIA ADEQUADA, EM EMBALAGEM PLÁSTICA CONTENDO DATA DE FABRICAÇÃO E VALIDADE, ESPECIFICAÇÃO DE INGREDIENTES E TABELA COM VALORES NUTRICIONAIS.	KG	40	24.90
67	PÃO CASEIRO UNIDADE DE APROXIMADAMENTE 500GR, COM CONSISTÊNCIA ADEQUADA, EM EMBALAGEM PLÁSTICA CONTENDO DATA DE FABRICAÇÃO E VALIDADE, ESPECIFICAÇÃO DE INGREDIENTES E TABELA COM VALORES NUTRICIONAIS	UND	200	6.90
68	PÃO DE CACHORRO QUENTE PACOTE COM 06 UNIDADES COM CONSISTÊNCIA ADEQUADA, EM EMBALAGEM PLÁSTICA CONTENDO DATA DE FABRICAÇÃO E VALIDADE, ESPECIFICAÇÃO DE INGREDIENTES E TABELA COM VALORES NUTRICIONAIS	UND	100	7.90
69	PÃO DE LEITE UNIDADE DE APROXIMADAMENTE 500 GR, EM EMBALAGEM PLÁSTICA CONTENDO DATA DE FABRICAÇÃO E VALIDADE, ESPECIFICAÇÃO DE INGREDIENTES E TABELA COM VALORES NUTRICIONAIS	UND	200	7.60
70	PÃO INTEGRAL OU DE CENTEIO UNIDADE DE 500GR, COM CONSISTÊNCIA ADEQUADA, FRESCO COMPOSTO DE NO MINIMO 50% FARINHA DE TRIGO INTEGRAL E/OU FIBRA DE TRIGO E/OU FARELO DE TRIGOEM EMBALAGEM PLÁSTICA CONTENDO DATA DE FABRICAÇÃO E VALIDADE, ESPECIFICAÇÃO DE INGREDIENTES E TABELA COM VALORES NUTRICIONAIS	UND	280	7.90
71	PÃO DE SANDUÍCHE UNIDADE DE APROXIMADAMENTE 500GR, COM CONSISTÊNCIA ADEQUADA, EM EMBALAGEM PLÁSTICA CONTENDO DATA DE FABRICAÇÃO E VALIDADE, ESPECIFICAÇÃO DE INGREDIENTES E TABELA COM VALORES NUTRICIONAIS	UND	200	6.90
72	PÃO MANTEIGA UNIDADE DE APROXIMADAMENTE 500 GR, EM EMBALAGEM PLÁSTICA CONTENDO DATA DE FABRICAÇÃO E VALIDADE,	UND	200	7.90

99.

	ESPECIFICAÇÃO DE INGREDIENTES E TABELA COM VALORES NUTRICIONAIS			
73	PÃO DE FORMA FATIADO, UNIDADE DE APROXIMADAMENTE 500 GR, EM EMBALAGEM PLÁSTICA CONTENDO DATA DE FABRICAÇÃO E VALIDADE, ESPECIFICAÇÃO DE INGREDIENTES E TABELA COM VALORES NUTRICIONAIS	UND	150	6.90
74	PÃO DE MILHO UNIDADE DE APROXIMADAMENTE 500 GR, EM EMBALAGEM PLÁSTICA CONTENDO DATA DE FABRICAÇÃO E VALIDADE, ESPECIFICAÇÃO DE INGREDIENTES E TABELA COM VALORES NUTRICIONAIS	UND	120	9.20
75	PONKAN DE PRIMEIRA QUALIDADE, FRESCO, INTEIRO, APRESENTANDO COR E TAMANHO UNIFORMES. LIVRE DE MACHUCADURAS, BOLORES, SUJIDADES, FERRUGEM OU OUTROS DEFEITOS QUE POSSAM ALTERAR SUA APARÊNCIA E QUALIDADE	KG	100	3.80
76	PRESUNTO COZIDO TRADICIONAL SEM GORDURA, CERTIFICADO DE INSPEÇÃO ESTADUAL OU FEDERAL, ACONDICIONADA EM EMBALAGEM ADEQUADA COM RÓTULO INDICANDO DATA DE VALIDADE.	KG	100	29.90
77	QUEIJO MUSSARELA FATIADO PASTEU RIZADO E INSPECIONADO, EMBALAGEM DE 1 KG	KG	200	32.00
78	REPOLHO VERDE DE PRIMEIRA QUALIDADE, FRESCO, INTEIRO, APRESENTANDO COR, TAMANHO E CONFORMAÇÃO UNIFORMES. LIVRE DE MACHUCADURAS, BOLORES, SUJIDADES, FERRUGEM OU OUTROS DEFEITOS QUE POSSAM ALTERAR SUA APARÊNCIA E QUALIDADE	KG	150	2.60
79	REPOLHO ROXO DE PRIMEIRA QUALIDADE, FRESCO, INTEIRO, APRESENTANDO COR, TAMANHO E CONFORMAÇÃO UNIFORMES. LIVRE DE MACHUCADURAS, BOLORES, SUJIDADES, FERRUGEM OU OUTROS DEFEITOS QUE POSSAM ALTERAR SUA APARÊNCIA E QUALIDADE	KG	100	5.50
80	RÚCULA DE PRIMEIRA QUALIDADE, FRESCA, INTEIRO, APRESENTANDO COR E TAMANHO UNIFORMES. LIVRE DE MACHUCADURAS, BOLORES, SUJIDADES, FERRUGEM OU OUTROS DEFEITOS QUE POSSAM ALTERAR SUA APARÊNCIA E QUALIDADE	UND	150	3.40
81	SALSICHA A GRANEL PARA CACHORRO QUENTE, CERTIFICADO DE INSPEÇÃO ESTADUAL OU FEDERAL ACONDICIONADA EM EMBALAGEM ADEQUADA COM RÓTULO INDICANDO DATA DE VALIDADE	KG	100	12.60
82	TEMPERO VERDE - SALSINHA DE PRIMEIRA QUALIDADE, FRESCO, INTEIRO, APRESENTANDO COR E TAMANHO UNIFORMES. LIVRE DE MACHUCADURAS, BOLORES, SUJIDADES, FERRUGEM OU OUTROS DEFEITOS QUE POSSAM ALTERAR SUA APARÊNCIA E QUALIDADE (ENVIAR AMOSTRA)	MAÇO	200	2.90
83	TEMPERO VERDE - CEBOLINHA DE PRIMEIRA QUALIDADE, FRESCO, INTEIRO, APRESENTANDO COR E TAMANHO UNIFORMES. LIVRE DE MACHUCADURAS, BOLORES, SUJIDADES, FERRUGEM OU OUTROS DEFEITOS QUE POSSAM ALTERAR SUA APARÊNCIA E QUALIDADE	MAÇO	200	2.90
84	TOMATE TIPO ESPECIAL, OBLONGO OU REDONDO, COM DIÂMETRO MÍNIMO DE 6 CM EM. COM GRAU DE MATURAÇÃO TAL QUE LHES PERMITA SUPORTAR TRANSPORTE, MANIPULAÇÃO E CONSERVAÇÃO ADEQUADA PARA CONUMO MEDIATO E IMEDIATO. APRESENTANDO COR, TAMANHO E CONFORMAÇÃO UNIFORMES. LIVRE DE MACHUCADURAS, BOLORES, SUJIDADES OU OUTROS DEFEITOS QUE POSSAM ALTERAR SUA APARÊNCIA E QUALIDADE	KG	350	5.40
85	VAGEM PRIMEIRA QUALIDADE, FRESCO, INTEIRO, APRESENTANDO COR E TAMANHO UNIFORMES. LIVRE DE MACHUCADURAS, BOLORES, SUJIDADES, FERRUGEM OU OUTROS DEFEITOS	KG	120	11.60

99

	QUE POSSAM ALTERAR SUA APARÊNCIA E QUALIDADE			
<b>LOTE 2 - ALIMENTOS NÃO PERECÍVEIS</b>				
1	AÇÚCAR TIPO CRISTAL BRANCO, DE PRIMEIRA QUALIDADE, ORIGEM VEGETAL, CONTENDO NO MÍNIMO 98,3% DE SACAROSE DE CANA-DE-AÇÚCAR, LIVRE DE FERMENTAÇÃO, ISENTO DE MATÉRIA TERROSA, PARASITOS, DETRITOS DE QUALQUER ORIGEM. APARÊNCIA, COR E CHEIROS PRÓPRIOS DE AÇÚCAR. EMBALAGEM EM SACO DE 9POLIETILENO ATÓXICO, RESISTENTE CONTENDO 5KG	UND	180	13.90
2	AÇÚCAR TIPO REFINADO BRANCO, DE PRIMEIRA QUALIDADE, ORIGEM VEGETAL, CONTENDO NO MÍNIMO 98,3% DE SACAROSE DE CANA-DE-AÇÚCAR, LIVRE DE FERMENTAÇÃO, ISENTO DE MATÉRIA TERROSA, PARASITOS, DETRITOS DE QUALQUER ORIGEM. APARÊNCIA, COR E CHEIROS PRÓPRIOS DE AÇÚCAR. EMBALAGEM EM SACO DE POLIETILENO ATÓXICO, RESISTENTE CONTENDO 5KG	UND	200	16.20
3	AÇÚCAR MIÇANGA, COLORIDO PACOTE 100G, DATA DE FABRICAÇÃO E PRAZO DE VALIDADE DE ACORDO COM RDC Nº 360/03 - ANVISA.	PCTE	30	4.10
4	ACHOCOLATADO EM PÓ INSTANTÂNEO, ENRIQUECIDO COM, NO MÍNIMO 10 (DEZ) VITAMINAS, COM GRANULAÇÃO EXTRAFINA – ENTREGA EM EMBALAGEM DE POLIETINENO LEITOSO DE ATÉ 800 G	PCT	120	12.60
5	ADOÇANTE 100 ML ADOÇANTE DIETÉTICO LÍQUIDO –. INGREDIENTES: ÁGUA, EDULCORANTES ARTIFICIAIS, SORBITOL, CONSERVANTES: ACIDO BENZOICO E METILPARABENO, CICLAMATO DE SODIO, SACARINA SODICA, UNIDADES DE 100ML. PRAZO DE VALIDADE MÍNIMO 2 ANOS A CONTAR A PARTIR DA DATA DE ENTREGA.	UND	40	3.10
6	AGUA MINERAL EM GARRAFÕES DE POLIETILENO, COM CAPACIDADE PARA 20(VINTE) LITROS, SEM CAVIDADES OU REBORDOS INTERNOS QUE POSSAM RETER BACTÉRIAS OU OUTRAS IMPUREZAS NOCIVAS À SAÚDE HUMANA (DENTRO DAS NORMAS MAIS ATUAIS DE SEGURANÇA E HIGIENE).	GL	240	16.90
7	ALIMENTO VITAMINADO/ MISTURA DE FLOCOS DE 3 CEREAIS INGREDIENTES: FARINHA DE TRIGO ENRIQUECIDA COM FERRO E ÁCIDO FÓLICO, FARINHA DE TRIGO INTEGRAL, AÇÚCAR, FARINHA DE CEVADA, ÁGUA, FARINHA DE AVEIA, SAL, VITAMINAS E MINERAL (FERRO, B2,B1 E B6), ESTABILIZANTE FOSFATO DIPOTASSICO, AUTIUMECTANTE CARBONATO DE CALCIO E ANTIOXIDANTE ÁCIDO ASCÓRBICO. ENTREGUE EM EMBALGEM DE 400GRAMAS CONTENDO DATA DE FABRICAÇÃO E PRAZO DE VALIDADE.		50	14.60
8	AMENDOIM DESCASCADO CONSTITUIDO DE 90 A 98% DE GRÃOS INTEIROS E INTEGROS, NA COR CARACTERISTICA A VARIEDADE CORRESPONDENTE DE TAMANHO E FORMATOS NATURAIS MADUROS, LIMPOS E SECOS. ISENTO DE MATÉRIA TERROSA, PARASITAS, DETRITOS DE ANIMAIS OU VEGETAIS. ISENTO DE PEDAÇOS DE GRÃOS ARDIDOS, BROTADOS, CHOCHOS, IMATUROS, MACHUCADOS, CHUVADOS, MOFADOS, CARUNCHADOS E DESCOLORIDOS OU DE QUALQUER CARACTERÍSTICA QUE PREJUDIQUE SUA APARÊNCIA E QUALIDADE. EM EMBALAGEM DE 500G DE POLIETILENO ATÓXICO RESISTENTE PRAZO DE VALIDADE MÍNIMO 6 MESES A CONTAR A PARTIR DA DATA DE ENTREGA.	PCT	40	7.90
9	AMIDO DE MILHO PRODUTO AMILÁCEO EXTRAÍDO DO MILHO. DEVE SER FABRICADO A PARTIR DE MATÉRIAS PRIMAS SÃS LIMPAS E ISENTAS DE MATÉRIAS TERROSAS E PARASITAS. NÃO DEVERÁ APRESENTAR RESÍDUO OU IMPUREZAS, BOLOR OU CHEIRO NÃO CARACTERISTICO ENTREGA EM	PCT	50	7.20

25

	EMBALAGEM DE 1 KG EM POLIETILENO ATÓXICO, INTACTO E HERMETICAMENTE FECHADO. PRAZO DE VALIDADE MÍNIMO 6 MESES A CONTAR A PARTIR DA DATA DE ENTREGA.			
10	ARROZ BRANCO TIPO 1 DE PRIMEIRA QUALIDADE – ENTREGA EM EMBALAGEM DE 5 KG. COM NO MÍNIMO 90% DE GRÃOS INTEIROS, ISENTOS DE MATÉRIA TERROSA, PARASITOS OU DETRITOS. EM EMBALAGEM DE POLIETILENO ATÓXICO RESISTENTE	PCT	150	26.90
11	AZEITE DE OLIVA EXTRA VIRGEM COM ACIDEZ MÁXIMA DE 0,8% (EM ÁCIDO OLEÍCO) - PARA TEMPERAR ALIMENTOS; EMBALAGEM COM 500 ML. PRAZO DE VALIDADE MÍNIMO DE 6 MESES A PARTIR DATA DE ENTREGA	UND	50	21.00
12	AZEITONA COM CAROÇO EM CONSERVA, DEVENDO SER ENTREGUE EM EMBALAGEM DE 500G, CONTENDO AINDA REGISTRO DA DATA DE FABRICAÇÃO, PESO E DATA DE VALIDADE ESTAMPADAS NA EMBALAGEM	UND	40	15.20
13	BATATA PALHA - PACOTE DE 500 GRAMAS - FINA SEQUINHA E CROCANTE. PRODUTO OBTIDO A PARTIR DO PROCESSAMENTO DA BATATA DESCASCADA, RALADO TIPO PALHA, ÍNTEGRA E FRITA EM ÓLEO VEGETAL A BATATA DEVE SER OBTIDA, PROCESSADA, EMBALADA, ARMAZENADA E CONSERVADA EM CONDIÇÕES QUE NÃO PRODUZAM E/OU AGREGUEM SUBSTÂNCIAS FÍSICAS, QUÍMICAS OU BIOLÓGICAS QUE COLOQUEM EM RISCO A SAÚDE DO CONSUMIDOR. AUSÊNCIA DE SUJIDADES, PARASITAS E LARVAS. APRESENTADA EM EMBALAGEM HERMETICAMENTE FECHADO COM CAPACIDADE PARA 500 GRAMAS	PCT	100	13.90
14	ESSENCIA DE BAUNILHA EMBALAGEM DE 30 ML CONTENDO IDENTIFICAÇÃO DO PRODUTO DATA DE FABRICAÇÃO E PRAZO DE VALIDADE	UND	30	5.90
15	BISCOITO DOCE TIPO SORTIDO DE PRIMEIRA QUALIDADE. FABRICADO A PARTIR DE MATÉRIAS PRIMAS Sãs E LIMPAS E EM PERFEITO ESTADO DE CONSERVAÇÃO. SERÃO REJEITADOS BISCOITOS MAL COZIDOS, QUEIMADOS E DE CARACTERES ORGANOLÉPTICOS ANORMAIS, NÃO PODENDO APRESENTAR EXCESSO DE DUREZA E NEM SE APRESENTAR QUEBRADIÇO. EMBALAGEM IMPERMEÁVEL, LACRADO, EMBALAGEM DE 400 G	PCT	80	4.90
16	BISCOITO SALGADO DE PRIMEIRA QUALIDADE. FABRICADO A PARTIR DE MATÉRIAS PRIMAS Sãs E LIMPAS E EM PERFEITO ESTADO DE CONSERVAÇÃO. SERÃO REJEITADOS BISCOITOS MAL COZIDOS, QUEIMADOS E DE CARACTERES ORGANOLÉPTICOS ANORMAIS, NÃO PODENDO APRESENTAR EXCESSO DE DUREZA E NEM SE APRESENTAR QUEBRADIÇO. EMBALAGEM IMPERMEÁVEL, LACRADO	PCT	80	5.20
17	CAFÉ EM PÓ TORRADO E MOÍDO HOMOGÊNEO, EMBALADO A VÁCUO, PREPARADO COM MATÉRIAS PRIMAS Sãs, LIMPAS, ISENTAS DE MATERIAS TERROSAS, PARASITOS E DE DETRITOS ANIMAIS E/OU VEGETAIS E EMPACOTADO EM EMBALAGEM PRIMÁRIA LAMINADA, FECHADA A VÁCUO, E EM EMBALAGEM SECUNDÁRIA DE PAPEL – ENTREGA EM EMBALAGEM DE 500 GRAMAS	UND	320	12.80
18	CAFÉ SOLÚVEL GRANULADO CAFÉ PARA PREPARO INSTANTÂNEO, FACILMENTE SOLÚVEL EM ÁGUA QUENTE. PREPARADO COM MATÉRIAS PRIMAS Sãs, LIMPAS, ISENTAS DE MATERIAS TERROSAS, PARASITOS E DE DETRITOS ANIMAIS E/OU VEGETAIS E ENTREGA EM EMBALAGEM DE 200 GRAMAS CONTENDO DATA DE FABRICAÇÃO E PRAZO DE VALIDADE	UND	70	12.90
19	CANELA EM PÓ (CONDIMENTO) - EMBALAGEM DE 100G GRAMAS NÃO DEVERÁ CONTER UMIDADE, ODOR DESAGRADÁVEL, BOLOR E SUJIDADES	UND	40	6.20

94



20	CANELA EM RAMA (CONDIMENTO) – APRESENTAÇÃO EM EMBALAGEM CONTENDO 100 GRAMAS, NÃO DEVERÁ CONTER UMIDADE, ODOR DESAGRADÁVEL, BOLOR E SUJIDADES.	UND	40	11.90
21	CANJIQUELHA DE MILHO AMARELA (QUIRERA) FABRICADA A PARTIR DE MATÉRIAS PRIMAS SÁS E LIMPAS, ISENTAS DE MATÉRIAS TERROSAS, PARASITAS, LARVAS E OUTROS, DEVERÁ ESTAR EM PERFEITO ESTADO DE CONSERVAÇÃO. NÃO DEVERÁ APRESENTAR RESÍDUOS, IMPUREZAS E BOLOR E/OU CHEIRO NÃO CARACTERÍSTICO EM EMBALAGEM CONTENDO 500 GRAMAS COM PRAZO DE VALIDADE SUPERIOR A 60 DIAS NO MOMENTO DA ENTREGA		50	3.40
22	CHA DE SABORES VARIADOS(CAMOMILA, ENDRO, ERVA DOCE E OUTROS CAIXA COM 10 SAQUINHOS	UND	120	4.20
23	CRAVO DA ÍNDIA (CONDIMENTO) –DE PRIMEIRA QUALIDADE, SÃOS E FRESCOS. NÃO DEVERÁ CONTER UMIDADE, ODOR DESAGRADÁVEL, BOLOR OU SUJIDADES EM EMBALAGEM CONTENDO 40 GRAMAS	UND	40	8.80
24	COCO RALADO UMIDO E ADOÇADO APRESENTAÇÃO EMBALAGENS DE 100G, CONTENDO DATA DE FABRICAÇÃO E VALIDADE, NÃO DEVERA CONTER ODOR DESAGRADÁVEL, BOLOR OU SUJIDADES	PCT	70	3.40
25	COLORAU COLORÍFICO COM FARINHA DE MILHO E URUCUM APRESENTAÇÃO EMBALAGEM DE 500 GRAMAS CONTENDO DATA DE FABRICAÇÃO E VALIDADE, NÃO DEVERA CONTER ODOR DESAGRADÁVEL, BOLOR OU SUJIDADES	PCT	20	5.90
26	CREME DE LEITE – UHT HOMOGENEIZADO, SEM NECESSIDADE DE REFRIGERAÇÃO. EMBALAGEM TETRAPAK DE 200G. PRAZO DE VALIDADE MÍNIMO 06 MESES A CONTAR A PARTIR DA DATA DE ENTREGA	UND	200	3.10
27	DOCE DE FRUTA CREMOSO OU GELÉIA SABORES VARIADOS – INGREDIENTES: POLPA DE FRUTA, AÇÚCAR, XAROPE DE GLICOSE, ACIDULANTE LÁCTICO E CONSERVADORES BENZOATO DE SÓDIO E SORBATO DE POTASSIO ENTREGA EM EMBALAGEM DE 400GRAMAS	PT	60	3.80
28	DOCE DE LEITE PASTOSO, DEVERÁ SER FABRICADO COM MATÉRIAS-PRIMAS SÁS E LIMPAS, ISENTAS DE MATÉRIA TERROSA, PARASITAS, E EM PERFEITO ESTADO DE CONSERVAÇÃO. O LEITE EMPREGADO DEVERÁ APRESENTAR-SE NORMAL E FRESCO. APRESENTAÇÃO EMBALAGENS DE 400 GRAMAS CONTENDO DATA DE FABRICAÇÃO E PRAZO DE VALIDADE	PT	50	4.90
29	EMULSIFICANTE EMUSTAB APRESENTAÇÃO EMBALAGEM DE 3 KG CONTENDO DATA DE FABRICAÇÃO E PRAZO DE VALIDADE	UND	20	9.20
30	ERVA DOCE (CHA) SEMENTES DE ERVA DOCE SEM ADIÇÃO DDE CORANTES, AROMATIZANTES E OUTROS ADITIVOS ALIMENTARES EM EMBALAGEM CONTENDO 100 GRAMAS	PCT	30	5.10
31	ERVA MATE PARA CHIMARRAO- DEVERÁ SER FABRICADO COM MATÉRIAS-PRIMAS SÁS E LIMPAS, ISENTAS DE MATÉRIA TERROSA, PARASITAS, E EM PERFEITO ESTADO DE CONSERVAÇÃO. APRESENTAÇÃO EMBALAGEM DE 1KG CONTENDO DATA DE FABRICAÇÃO E PRAZO DE VALIDADE MÍNIMO 03 MESES A CONTAR A PARTIR DA DATA DE ENTREGA	PCT	50	11.60
32	ERVILHA EM CONSERVA EM EMBALAGEM INTACTA, SEM PARTES AMASSADAS OU FERRUGEM COM PESO DRENADO DE 200GR, SEM ALTERAÇÕES DE COR, AROMA OU SABOR, LIVRE DE FERMENTAÇÃO, MOFOS OU BOLORES DE QUALQUER TIPO.	UND	90	2.90
33	EXTRATO DE TOMATE EMBALAGEM INTACTA, LIMPAS, SEM FERRUGEM E SEM PARTES	UND	180	3.90

	AMASSADAS, PRODUTO SEM ALTERAÇÕES DE COR, AROMA OU SABOR, LIVRE DE FERMENTAÇÃO, MOFOS OU BOLORES DE QUALQUER TIPO. SEM QUALQUER TIPO DE SUJIDADE QUE POSSA DIMINUIR A QUALIDADE DO PRODUTO – EMBALAGEM DE 340 GRAMAS			
34	FARINHA DE TRIGO INTEGRAL TIPO 1 ENRIQUECIDA COM FERRO E ACIDO FÓLICO. COM ASPECTO CHEIRO E SABOR PRÓPRIO DO PRODUTO. PRODUTO OBTIDO APARTIR DE CEREAL LIMPO DESGERMINADO E SÃOS. PRODUTO LIVRE DE SUJIDADES, PARASITAS E LARVAS. NÃO PODENDO SER UMIDO, FERMENTADO OU RANÇOSO - EMBALAGEM DE 5 KG PRAZO DE VALIDADE MÍNIMO 02 MESES A CONTAR A PARTIR DA DATA DE ENTREGA	PCT	40	16.90
35	FARINHA DE MANDIOCA BRANCA FABRICADA A PARTIR DE MATÉRIAS PRIMAS SÃS E LIMPAS. PRODUTO LIVRE DE MATÉRIA TERROSA, PARASITOS, LARVAS E DETRITOS DE ANIMAIS E VEGETAIS. ENTREGA EM EMBALAGEM DE 500G, COMPELTAMENTE ÍNTEGRA. PRAZO DE VALIDADE MÍNIMO 02 MESES A CONTAR A PARTIR DA DATA DE ENTREGA	PCT	120	4.90
36	FARINHA DE ROSCA FABRICADA A PARTIR DE MATÉRIAS PRIMAS SÃS E LIMPAS. PRODUTO LIVRE DE MATÉRIA TERROSA, PARASITOS, LARVAS E DETRITOS DE ANIMAIS E VEGETAIS. ENTREGA EM EMBALAGEM DE 500G, COMPELTAMENTE ÍNTEGRA PRAZO DE VALIDADE MÍNIMO 02 MESES A CONTAR A PARTIR DA DATA DE ENTREGA	PCT	60	5.50
37	FARINHA DE TAPIOCA FABRICADA A PARTIR DE MATÉRIAS PRIMAS SÃS E LIMPAS. PRODUTO LIVRE DE MATÉRIA TERROSA, PARASITOS, LARVAS E DETRITOS DE ANIMAIS E VEGETAIS. ENTREGA EM EMBALAGEM DE 1KG, COMPELTAMENTE ÍNTEGRA PRAZO DE VALIDADE MÍNIMO 02 MESES A CONTAR A PARTIR DA DATA DE ENTREGA	PCT	40	6.90
38	FARINHA DE TRIGO ESPECIAL TIPO 1 ENRIQUECIDA COM FERRO E ACIDO FÓLICO. COM ASPECTO EM PÓ FINO, COR BRANCA OU LIGEIRAMENTE AMARELADA, CHEIRO E SABOR PRÓPRIO DO PRODUTO. PRODUTO OBTIDO APARTIR DE CEREAL LIMPO DESGERMINADO E SÃOS. PRODUTO LIVRE DE SUJIDADES, PARASITAS E LARVAS. NÃO PODENDO SER UMIDO, FERMENTADO OU RANÇOSO - EMBALAGEM DE 5 KG. PRAZO DE VALIDADE MÍNIMO 02 MESES A CONTAR A PARTIR DA DATA DE ENTREGA	PCT	160	15.90
39	FARINHA MIX 5 KG MISTURA PARA PÃO – ENRIQUECIDO COM FERRO E ACIDO FOLICO ISENTO DE MOFO, LIVRE DE PARASITAS, E SUBSTÂNCIAS NOCIVAS. EMBALAGEM DEVE ESTAR INTACTA, ATÓXICA, ACONDICIONADA EM PACOTES DE 5 KG, BEM VEDADA. PRAZO DE VALIDADE MÍNIMO 02 MESES A CONTAR A PARTIR DA DATA DE ENTREGA	PCT	50	16.20
40	FAROFADA DE MANDIOCA PRONTA FABRICADA A PARTIR DE MATÉRIAS PRIMAS SÃS E LIMPAS. PRODUTO LIVRE DE MATÉRIA TERROSA, PARASITOS, LARVAS E DETRITOS DE ANIMAIS E VEGETAIS. ENTREGA EM EMBALAGEM DE 500 GRAMAS, COMPELTAMENTE ÍNTEGRA. PRAZO DE VALIDADE MÍNIMO 02 MESES A CONTAR A PARTIR DA DATA DE ENTREGA	PCT	60	3.90
41	FEIJÃO CARIOCA TIPO 1, SAFRA NOVA, GRÃOS INTEIROS E SÃOS, ASPECTO BRILHOSO, LISO, CONSTITUIDO DE 90 A 98% DE GRÃOS INTEIROS E INTEGROS, NA COR CARACTERISTICA A VARIEDADE CORRESPONDENTE DE TAMANHO E FORMATOS NATURAIS MADUROS, LIMPOS E SECOS. ISENTO DE MATÉRIA TERROSA, PARASITAS, DETRITOS DE ANIMAIS OU VEGETAIS.	PCT	120	6.90

99-

	ISENTO DE PEDAÇOS DE GRÃOS ARDIDOS, BROTADOS, CHOCHOS, IMATUROS, MACHUCADOS, CHUVADOS, MOFADOS, CARUNCHADOS E DESCOLORIDOS OU DE QUALQUER CARACTERÍSTICA QUE PREJUDIQUE SUA APARÊNCIA E QUALIDADE. EM EMBALAGEM DE 1 KG DE POLIETILENO ATÓXICO RESISTENTE			
42	FEIJÃO PRETO TIPO 1, SAFRA NOVA, GRÃOS INTEIROS E SÃOS, ASPECTO BRILHOSO, LISO, CONSTITUÍDO DE 90 A 98% DE GRÃOS INTEIROS E INTEGROS, NA COR CARACTERÍSTICA A VARIEDADE CORRESPONDENTE DE TAMANHO E FORMATOS NATURAIS MADUROS, LIMPOS E SECOS. ISENTO DE MATÉRIA TERROSA, PARASITAS, DETRITOS DE ANIMAIS OU VEGETAIS. ISENTO DE PEDAÇOS DE GRÃOS ARDIDOS, BROTADOS, CHOCHOS, IMATUROS, MACHUCADOS, CHUVADOS, MOFADOS, CARUNCHADOS E DESCOLORIDOS OU DE QUALQUER CARACTERÍSTICA QUE PREJUDIQUE SUA APARÊNCIA E QUALIDADE. EM EMBALAGEM DE 1 KG DE POLIETILENO ATÓXICO RESISTENTE	PCT	300	7.90
43	FERMENTO QUÍMICO EM PÓ DE PRIMEIRA QUALIDADE, PRODUTO FORMADO DE SUBSTÂNCIAS QUÍMICAS QUE POR INFLUÊNCIA DO CALOR E/OU UMIDADE PRODUZ DESPRENDIMENTO GASOSO CAPAZ DE EXPANDIR MASSAS ELABORADAS COM FARINHAS, AMIDOS OU FÉCULAS. INGREDIENTES: BICARBONATO DE SÓDIO CARBONATO DE CÁLCIO E FOSFATO MONOCÁLCICO EMBALAGENS CONTENDO 250 GRAMAS EM EMBALAGEM PLÁSTICA RESISTENTE EM FORMATO DE POTE COM TAMPAS PARA VEDAÇÃO	UND	50	6.90
44	FERMENTO BIOLÓGICO INSTANTÂNEO APRESENTAÇÃO EMBALAGEM DE 500GR EM PERFEITO ESTADO DE CONSERVAÇÃO, CONTENDO DATA DE FABRICAÇÃO E PRAZO DE VALIDADE MÍNIMO 02 MESES A CONTAR A PARTIR DA DATA DE ENTREGA	UND	40	19.90
45	FRUTA CRISTALIZADA APRESENTAÇÃO EM EMBALAGEM DE 150GR EM PERFEITO ESTADO DE CONSERVAÇÃO, CONTENDO DATA DE FABRICAÇÃO E PRAZO DE VALIDADE MÍNIMO 02 MESES A CONTAR A PARTIR DA DATA DE ENTREGA	UND	20	3.30
46	FARINHA DE MILHO - FUBÁ FABRICADA A PARTIR DE MATÉRIAS PRIMAS Sãs E LIMPAS. PRODUTO LIVRE DE MATÉRIA TERROSA, PARASITOS, LARVAS E DETRITOS DE ANIMAIS E VEGETAIS. ENTREGA EM EMBALAGEM DE POLIETILENO ATÓXICO, RESISTENTE, DE 1 KG COM PRAZO DE VALIDADE SUPERIOR A 150 DIAS NO MOMENTO DA ENTREGA	PCT	130	4.90
47	PÓ PARA GELATINA VÁRIOS SABORES, INGREDIENTES: AÇÚCAR CRISTAL, GELATINA EM PÓ, ACIDULANTE, SAL, AROMATIZANTE E CORANTES - ENTREGA EM EMBALAGEM DE 1KG. EM PERFEITO ESTADO DE CONSERVAÇÃO, CONTENDO DATA DE FABRICAÇÃO E PRAZO DE VALIDADE MÍNIMO 03 MESES A CONTAR A PARTIR DA DATA DE ENTREGA	PCT	130	14.60
48	GOIABADA APRESENTAÇÃO EM EMBALAGEM DE 1KG EM PERFEITO ESTADO DE CONSERVAÇÃO, CONTENDO DATA DE FABRICAÇÃO E PRAZO DE VALIDADE.	UND	50	8.90
49	LEITE CONDENSADO INGREDIENTES: LEITE INTEGRAL, AÇÚCAR E LACTOSE. APRESENTAÇÃO EM EMBALAGEM DE 395 GRAMAS EM PERFEITO ESTADO DE CONSERVAÇÃO, CONTENDO DATA DE FABRICAÇÃO E PRAZO DE VALIDADE	UND	360	5.50
50	LEITE DE COCO APRESENTAÇÃO EM EMBALAGEM DE 200 ML EM PERFEITO ESTADO DE CONSERVAÇÃO, CONTENDO DATA DE FABRICAÇÃO E PRAZO DE VALIDADE	UND	60	3.90
51	LEITE UHT DESNATADO EM EMBALAGEM DE 1 LITRO, LIMPA E INTACTA.	LT	100	3.98

99  
99

52	LEITE EM PÓ INTEGRAL INSTANTÂNEO DE PROCEDÊNCIA NACIONAL; SEM ADIÇÃO DE SORO DE LEITE E SEM ADIÇÃO DE AÇUCARES.ASPECTO: EM PÓ UNIFORME SEM GRUMOS, COR BRANCO AMARELADO, NÃO CONTER SUBSTÂNCIAS ESTRANHAS MACRO OU MICROSCOPICAMENTE VISIVEL. EMBALAGEM DE 400 GR	UND	60	1390
53	LEITE UHT INTEGRAL EMBALAGEM DE 1 LITRO, LIMPA E INTACTA	LT	3500	399
54	LEITE UHT SEMIDESNATADO PARA DIETAS COM RESTRIÇÕES A LACTOSE ZERO LACTOSE EM EMBALAGEM DE 1 LITRO, LIMPA E INTACTA	LT	800	3.99
55	LENTILHA. TIPO 1, SAFRA NOVA, GRÃOS INTEIROS E SÃOS, NATURAIS MADUROS, LIMPOS E SECOS. ISENTO DE MATÉRIA TERROSA, PARASITAS, DETRITOS DE ANIMAIS OU VEGETAIS. ISENTO DE PEDAÇOS DE GRÃOS ARDIDOS, BROTADOS, CHOCHOS, IMATUROS, MACHUCADOS, CHUVADOS, MOFADOS, CARUNCHADOS E DESCOLORIDOS OU DE QUALQUER CARACTERÍSTICA QUE PREJUDIQUE SUA APARÊNCIA E QUALIDADE. EM EMBALAGEM DE 500 KG DE POLIETILENO ATÓXICO RESISTENTE	PCTE	60	190
56	MACARRÃO COM OVOS TIPO ESPAGUETE DE PRIMEIRA QUALIDADE. INGREDIENTES: FARINHA DE TRIGO TIPO 1, SEMÓLA DE TRIGO ENRIQUECIDA COM FERRO, ÁCIDO FÓLICO, OVOS PASTEURIZADOS, CORANTES NATURAIS ENTREGA EM EMBALAGEM 1KG	PCT	320	6.20
57	MACARRÃO COM OVOS TIPO PARAFUSO DE PRIMEIRA QUALIDADE. INGREDIENTES: FARINHA DE TRIGO TIPO 1, SEMÓLA DE TRIGO ENRIQUECIDA COM FERRO, ÁCIDO FÓLICO, OVOS PASTEURIZADOS, CORANTES NATURAIS ENTREGA EM EMBALAGEM 1KG	PCT	170	6.90
58	MACARRAO COM OVOS TIPO TALHARIM DE PRIMEIRA QUALIDADE. ENTREGA EM EMBALAGEM 1KG COM DATA DE FABRICAÇÃO E PRAZO DE VALIDADE, INFORMAÇÃO DOS INGREDIENTES E COMPOSIÇÃO NUTRICIONAL	PCTE	150	6.90
59	MAIONESE INDUSTRIALIZADA. ENTREGA EM EMBALAGEM 1KG DEVENDO CONTER REGISTRO DA DATA DE FABRICAÇÃO, PESO E VALIDADE ESTAMPADA NO RÓTULO DA EMBALAGEM	UND	100	190
60	MELADO DE CANA DE AÇUCAR APRESENTAÇÃO EM EMBALAGEM DE 450GRAMAS EM PERFEITO ESTADO DE CONSERVAÇÃO, CONTENDO DATA DE FABRICAÇÃO E PRAZO DE VALIDADE	UND	60	16.20
61	MILHO EM CONSERVA EM EMBALAGEM INTACTA, SEM PARTES AMASSADAS OU FERRUGEM COM PESO DRENADO DE 2KG, SEM ALTERAÇÕES DE COR, AROMA OU SABOR, LIVRE DE FERMENTAÇÃO, MOFOS OU BOLORES DE QUALQUER TIPO	UND	100	22,00
62	ÓLEO REFINADO DE SOJA TIPO 1, OBTIDO EXCLUSIVAMENTE DA SOJA DE PRIMEIRA QUALIDADE, COM ASPECTO, CHEIRO, SABOR E COR CARACTERISTICOS, ISENTO DE RANÇO E OUTRAS CARACTERÍSTICAS INDESEJAVEIS. APRESENTAÇÃO EM EMBALAGEM TRANSPARENTE DE 900 ML	UND	500	190
63	ORÉGANO DESIDRATADO SEM ADIÇÃO DE CORANTES, AROMATIZANTES, CONSERVANTES E OUTROS ADITIVOS ALIMENTARES. EM EMBALAGEM CONTENDO 1KG GRAMAS	PCT	20	3980
64	PIMENTA MOÍDA (CONDIMENTO) - EMBALAGEM DE 500G GRAMAS NÃO DEVERÁ CONTER UMIDADE, ODORES DESAGRADAVEL, BOLOR E SUJIDADES.	UND	20	32,00
65	MILHO PARA PIPOCA CLASSE AMARELA TIPO 1, PRODUZIDO COM MATÉRIAS PRIMAS SÃS, LIMPAS, ISENTAS DE MATERIAS TERROSAS, PARASITOS E DE DETRITOS ANIMAIS E/OU VEGETAIS E ENTREGA EM EMBALAGEM DE 500 GRAMAS CONTENDO DATA DE FABRICAÇÃO E PRAZO DE VALIDADE.	PCT	70	380

99

66	MISTURA PARA BOLO SABORES VARIADOS. EMBALAGEM PLÁSTICA REFORÇADA DE 400G. NO SEU RÓTULO DEVERÁ CONTER INFORMAÇÃO NUTRICIONAL, SOBRE GLÚTEN, PRAZO DE VALIDADE VISÍVEL/LOTE.	PCTE	80	3.90
67	POLVILHO DE MANDIOCA DOCE COM COLORAÇÃO E OUTRAS CARACTERÍSTICAS ORGANOLEPTICAS PRÓPRIAS DO PRODUTO, SEM APRESENTAR MOFOS OU OUTROS FATORES QUE ALTEREM A QUALIDADE – ENTREGA EM EMBALAGEM DE 500 GRAMAS CONTENDO DATA DE FABRICAÇÃO E PRAZO DE VALIDADE MÍNIMO 02 MESES A CONTAR A PARTIR DA DATA DE ENTREGA.	PCT	100	3.80
68	POLVILHO DE MANDIOCA AZEDO COM COLORAÇÃO E OUTRAS CARACTERÍSTICAS ORGANOLEPTICAS PRÓPRIAS DO PRODUTO, SEM APRESENTAR MOFOS OU OUTROS FATORES QUE ALTEREM A QUALIDADE – ENTREGA EM EMBALAGEM DE 500 GRAMAS CONTENDO DATA DE FABRICAÇÃO E PRAZO DE VALIDADE MÍNIMO 02 MESES A CONTAR A PARTIR DA DATA DE ENTREGA.	PCT	80	3.90
69	QUEIJO PARMESÃO RALADO COM COLORAÇÃO E OUTRAS CARACTERÍSTICAS ORGANOLEPTICAS PRÓPRIAS DO PRODUTO, SEM APRESENTAR MOFOS OU OUTROS FATORES QUE ALTEREM A QUALIDADE – ENTREGA EM EMBALAGEM DE 1KG CONTENDO DATA DE FABRICAÇÃO E PRAZO DE VALIDADE	PCT	200	69.90
70	SAGU DE FÉCULA DE MANDIOCA COM COLORAÇÃO E OUTRAS CARACTERÍSTICAS ORGANOLEPTICAS PRÓPRIAS DO PRODUTO, SEM APRESENTAR MOFOS OU OUTROS FATORES QUE ALTEREM A QUALIDADE – ENTREGA EM EMBALAGEM DE 500 GRAMAS CONTENDO DATA DE FABRICAÇÃO E PRAZO DE VALIDADE MÍNIMO 02 MESES A CONTAR A PARTIR DA DATA DE ENTREGA.	PCT	50	5.50
71	SAL AMONÍACO COM COLORAÇÃO E OUTRAS CARACTERÍSTICAS ORGANOLEPTICAS PRÓPRIAS DO PRODUTO, SEM APRESENTAR MOFOS OU OUTROS FATORES QUE ALTEREM A QUALIDADE – ENTREGA EM EMBALAGEM DE 100GRAMAS CONTENDO DATA DE FABRICAÇÃO E PRAZO DE VALIDADE.	PCT	20	3.60
72	SAL REFINADO IODADO, COM GRANULAÇÃO UNIFORME E COM CRISTAIS BRANCOS. NO MÍNIMO 58,5% DE CLORETO DE SÓDIO E COM DOSAGEM DE SAIS DE IODO NÃO TÓXICO DE NO MÍNIMO 10MG E NO MÁXIMO 15MG DE IODO POR KG. EM EMBALAGEM CONTENDO 1KG	PCT	40	1.40
73	SAL GROSSO 1 KG IODADO TIPO 1 PARA CHURRASCO, ENTREGA EM EMBALAGEM DE 1KG CONTENDO DATA DE FABRICAÇÃO E PRAZO DE VALIDADE	PCT	30	2.90
74	SUCO EM PÓ CONCENTRADO PARA SER DILUIDO EM AGUA COM COLORAÇÃO E OUTRAS CARACTERÍSTICAS ORGANOLEPTICAS PRÓPRIAS DO PRODUTO, SEM APRESENTAR MOFOS OU OUTROS FATORES QUE ALTEREM A QUALIDADE – ENTREGUE EM EMBALAGEM DE 1KG CONTENDO DATA DE FABRICAÇÃO E PRAZO DE VALIDADE.	PCT	70	10.60
75	TEMPERO COMPLETO ENTREGUE EM EMBALAGEM DE 1KG EM PERFEITO ESTADO DE CONSERVAÇÃO, CONTENDO DATA DE FABRICAÇÃO E PRAZO DE VALIDADE MÍNIMO 06 MESES A CONTAR A PARTIR DA DATA DE ENTREGA (ENVIAR AMOSTRA).	UND	50	5.90
76	TRIGO PARA KIBE 500 G FABRICADA A PARTIR DE MATÉRIAS PRIMAS SÃS E LIMPAS. PRODUTO LIVRE DE MATÉRIA TERROSA, PARASITOS, LARVAS E DETRITOS DE ANIMAIS E VEGETAIS. ENTREGA EM EMBALAGEM DE 500 GRAMAS, EM PERFEITO ESTADO DE CONSERVAÇÃO CONTENDO DATA DE FABRICAÇÃO E PRAZO DE	PCT	30	6.90

gg

	VALIDADE MÍNIMO 02 MESES A CONTAR A PARTIR DA DATA DE ENTREGA			
77	UVA PASSA PRETA SEM SEMENTE, EMBALAGEM PLÁSTICA DE 200 G COM DADOS DE IDENTIFICAÇÃO DO PRODUTO, MARCA DO FABRICANTE, DATA DE FABRICAÇÃO, PRAZO DE VALIDADE E DE ACORDO COM AS NORMAS E/OU RESOLUÇÕES VIGENTES DA ANVISA/MS.	PCTE	40	390
78	VINAGRE DE ALCOOL COLORIDO ÁCIDO ACÉTICO OBTIDO MEDIANTE A FERMENTAÇÃO ACÉTICA DE SOLUÇÕES AQUOSAS DE ALCOOL PROCEDENTE PRINCIPALMENTE DE MATÉRIAS AGRÍCOLAS COM ACIDEZ DE 4,0%. ACONDICIONADO EM EMBALAGEM PLÁSTICA. ISENTO DE CORANTES ARTIFICIAIS, ÁCIDOS ORGÂNICOS E MINERAIS ESTRANHOS, LIVRE DE SUJIDADES, MATERIAL TERROSO E DETRITOS DE ANIMAIS E VEGETAIS. APRESENTAÇÃO 750ML.	UND	60	3.20
79	VINAGRE DE VINHO TINTO. ACIDEZ MÁXIMA DE 4% POR EMBALAGEM. PRODUTO NATURAL, FERMENTADO ACÉTICO DE VINHO METABISSUFITO DE POTÁSSIO, ISENTO DE CORANTES ARTIFICIAIS, ÁCIDOS ORGÂNICOS E MINERAIS ESTRANHOS. APRESENTAÇÃO EM EMBALAGENS DO TIPO PET, CONTENDO ATÉ 750 ML REPOSIÇÃO DO PRODUTO: NO CASO DE ALTERAÇÃO DO MESMO ANTES DO VENCIMENTO DO PRAZO DE VALIDADE, PRAZO DE VALIDADE VENCIDO E EMBALAGENS DANIFICADAS.	UND	40	4.90
80	VINHO TIPO TINTO DE MESA FABRICADO A PARTIR DE MATÉRIAS PRIMAS SÃS E LIMPAS. PRODUTO LIVRE DE MATÉRIA TERROSA, PARASITOS, LARVAS E DETRITOS DE ANIMAIS E VEGETAIS. ENTREGUE EM GARRAFÃO DE VIDRO COM 4,6 LITROS EM PERFEITO ESTADO DE CONSERVAÇÃO.	UND	12	2200
<b>LOTE 3 - MATERIAL DE COPA E LIMPEZA</b>				
1	ÁGUA SANITÁRIA ESPECIFICAÇÕES MÍNIMAS: COMPOSIÇÃO QUÍMICA HIPOCLORITO DE SÓDIO, HIDRÓXIDO DE SÓDIO, CLORETO, TEOR CLORO ATIVO VARIA DE 2 A 2,50%, CLASSE CORROSIVO CLASSE 8, NÚMERO RISCO 85, RISCO SAÚDE 3, CORROSIVIDADE 1, PESO MOLECULAR CLORO 74,50, DENSIDADE DE 1,20 A 1, COR INCOLOR COM AÇÃO DESINFETANTE E BACTERICIDA, PARA LIMPEZA DE PISOS E PAREDES EM GERAL E ELIMINAÇÃO DE BACTÉRIAS, PRÓPRIA PARA UTILIZAÇÃO EM ALIMENTOS, FRUTAS, VERDURAS E LEGUMES, TAMPA COM ROSCA E LACRE, NÃO PODE CONTER CORANTES, FRAGRÂNCIAS, SEQÜESTRANTES, TENSOATIVOS OU QUAISQUER OUTRAS SUBSTÂNCIAS.; A EMBALAGEM DEVERÁ CONTER EXTERNAMENTE OS DADOS DE IDENTIFICAÇÃO, PROCEDÊNCIA, NÚMERO DO LOTE, VALIDADE E NÚMERO DE REGISTRO NO MINISTÉRIO DA SAÚDE. PRAZO DE VALIDADE MÍNIMA DE 06 (SEIS) MESES, CONTADOS DA DATA DE ENTREGA, EMBALAGEM DE 1 LITRO.	LT	300	2198
2	ÁLCOOL GEL ANTISSÉPTICO SEM FRAGRÂNCIA OU CHEIRO, PRAZO DE VALIDADE MÍNIMA DE 06 (SEIS) MESES, CONTADOS DA DATA DE ENTREGA, EMBALAGEM DE 500 ML	UND	120	4.90
3	ÁLCOOL LÍQUIDO ANTISSÉPTICO SEM FRAGRÂNCIA OU CHEIRO, PRAZO DE VALIDADE MÍNIMA DE 06 (SEIS) MESES, CONTADOS DA DATA DE ENTREGA, EMBALAGEM DE 1LITRO;	UND	80	8.90
4	AMACIANTE DE ROUPAS ASPECTO FÍSICO LÍQUIDO VISCOSO CONCENTRADO, PERFUMADO. COM TAMPA ABRE E FECHA COM LACRE DE ROSQUEAR. A EMBALAGEM DEVERÁ CONTER EXTERNAMENTE OS DADOS DE IDENTIFICAÇÃO, PROCEDÊNCIA, NÚMERO DO LOTE, NÚMERO DE REGISTRO NO MINISTÉRIO DA SAÚDE. PRAZO DE VALIDADE MÍNIMA DE 06 (SEIS) MESES, CONTADOS DA DATA DE ENTREGA; EMBALAGEM	UND	50	39.90

99

	DE 5 LITROS			
5	BALDE PLASTICO CONFECCIONADO EM MATERIAL DE POLIPROPILENO RESISTENTE O OU POLIESTIRENO RESISTENTE, RECICLADO, ATÓXICO, CAPACIDADE PARA 15 LITROS, O BALDE DEVE SER LISO DE UMA ÚNICA COR, DEVE SER EM MATERIAL PLÁSTICO REFORÇADO, COM ALÇA EM METAL GALVANIZADO. PRODUTO DEVE SER IDENTIFICADO ATRAVÉS DE ETIQUETA CONTENDO INFORMAÇÕES NECESSÁRIAS;	UND	12	2.200
7	CERA LÍQUIDA INCOLOR COMPOSTA DE PARAFINA, CERA DE CARNAÚBA, EMULSIFICANTE, ALCALINIZANTE, PLASTIFICANTE, COADJUVANTE, FORMOL, PERFUME, ÁGUA, QUE PROPORCIONE BRILHO INSTANTÂNEO BRILHO INTENSO COM AÇÃO ANTIDERRAPANTE, PARA TODOS OS TIPOS DE PISO, SEM A NECESSIDADE DO USO DE ENCERADEIRA, EMBALAGEM PLÁSTICA COM TAMPA, DADOS DO FABRICANTE E COMPOSIÇÃO. PRAZO DE VALIDADE MÍNIMA DE 06 (SEIS) MESES, CONTADOS DA DATA DE ENTREGA, EMBALAGEM COM NO MÍNIMO 750 ML	UND	30	6.90
8	COPO DESCARTÁVEL POLIESTIRENO CRISTAL, COM CAPACIDADE MÍNIMA PARA 180 ML, E MASSA DE CADA COPO PESANDO NO MÍNIMO 1,62GRAMAS, DEVERA CONSTAR IMPRESSO NA MANGA A CAPACIDADE TOTAL DO COPO E A QUANTIDADE; OS COPOS DEVEM CONTER GRAVADO DE FORMA INDELÉVEL: EM RELEVO A MARCA OU IDENTIFICAÇÃO DO FABRICANTE; SÍMBOLO DE IDENTIFICAÇÃO DO MATERIAL P/ RECICLAGEM CONFORME NBR 13230/2008 E ALTERAÇÕES POSTERIORES; OS COPOS DEVERÃO ESTAR EM CONFORMIDADE COM CERTIFICAÇÃO COMPULSÓRIA INMETRO, PACOTES COM 100 UNIDADES	TIRA	550	6.90
9	CORDAS DE VARAL MATERIAL NYLON, RESISTENTE, EMBALAGEM DE 10 METROS	UND	20	2.60
10	CREME DENTAL COM FLÚOR, E COM MICROPARTÍCULAS DE CÁLCIO, AÇÃO BACTERIA REGISTRO NO MINISTÉRIO DA SAÚDE, EMBALAGEM DEVE CONTER A MARCA DO FABRICANTE, PESO LIQUIDO, DATA DE FABRICAÇÃO E PRAZO DE VALIDADE. DEVE SER APROVADO PELA ABO - (ASSOCIAÇÃO BRASILEIRA DE ODONTOLOGIA), EMBALAGEM COM 90 GR;	UND	160	4.20
11	DESINFETANTE EUCALIPTO FLORAL OU LAVANDA, PARA LAVAGEM GERAL DE SUPERFÍCIES, BANHEIROS E UTENSÍLIOS. ANTI -SÉPTICO, GERMICIDA E BACTERICIDA, ASPECTO FÍSICO: LÍQUIDO, O PRODUTO DEVE TER REGISTRO NA ANVISA. PRAZO DE VALIDADE MÍNIMA DE 06 (SEIS) MESES, CONTADOS DA DATA DE ENTREGA, EMBALAGEM DE 2 LITROS;	UND	160	5.90
12	DETERGENTE DE ALTO PODER DESENGORDURANTE E DE LIMPEZA, DESENVOLVIDO PARA A LAVAGEM DE QUALQUER SUPERFÍCIE LAVÁVEL E PAVIMENTOS: PRAZO DE VALIDADE MÍNIMA DE 06 (SEIS) MESES, CONTADOS DA DATA DE ENTREGA, EMBALAGEM DE 500ML	UND	80	11.99
13	DESENGRIPANTE SPRAY MULTIUSO, ALTO PODER DE PENETRAÇÃO PARA LUBRIFICAR PEÇAS, DOBRADIÇAS E ENGRENAGENS SUBMETIDAS A TRABALHO MECÂNICO PROTEÇÃO CONTRA UMIDADE E CORROSÃO. EMBALAGEM DE 300ML	UND	10	16.90
14	DESODORIZADOR DE AR TIPO AEROSSOL, COM AÇÃO NEUTRALIZANTE, EMBALAGEM METÁLICA COM TAMPA PLÁSTICA, CONTENDO DADOS DO FABRICANTE. PRAZO DE VALIDADE MÍNIMA DE 06 (SEIS) MESES, CONTADOS DA DATA DE ENTREGA, EMBALAGEM MÍNIMA DE 360 ML.		50	11.90
15	DETERGENTE LIQUIDO NEUTRO (SEM PERFUME) PARA LOUÇA, EM FRASCO PLÁSTICO COMPOSIÇÃO COMPONENTE ATIVO / TENSOATIVO ANIÔNICO (LINEAR ALQUILBENZENO SULFONATO	UND	320	2.20

	DE SÓDIO), GLICERINA, COADJUVANTES, CONSERVANTES, SEQUESTRANTE, ESPESSANTES, CORANTES E ÁGUA. ESTADO FÍSICO: LÍQUIDO VISCOSO. PH: 5,5- 8,0. VISCOSIDADE: MÍN 200 CPS. O PRODUTO DEVERÁ SER BIODEGRADÁVEL, VISCOSO, SUAVE PARA AS MÃOS, TER BOM RENDIMENTO E NÃO CONTER FORMOL NA COMPOSIÇÃO. O PRODUTO DEVERÁ SER TESTADO POR DERMATOLOGISTAS. DEVERÁ CONSTAR NO RÓTULO DADOS DE IDENTIFICAÇÃO DO FABRICANTE, INSTRUÇÕES DE USO, E TELEFONE DO SAC. O PRODUTO DEVERÁ POSSUIR REGISTRO/ NOTIFICAÇÃO NO MINISTÉRIO DA SAÚDE. PRAZO DE VALIDADE MÍNIMA DE 06 (SEIS) MESES, CONTADOS DA DATA DE ENTREGA, EMBALAGEM DE 500 ML;			
16	ESCOVA DE DENTAL ADULTO MACIA CABO RETO, CERDAS MACIAS, CABEÇA REFERÊNCIA 35, COM CERDAS DE CABEÇA ARREDONDADAS CONTENDO 32 TUFOS DE CERDAS, COMPRIMENTO TOTAL DE 17 A 20 CM C/ SELO DE APROVAÇÃO DA ABO - (ASSOCIAÇÃO BRASILEIRA DE ODONTOLOGIA), EMBALADAS INDIVIDUALMENTE;	UND	120	3.30
17	ESCOVA PARA LIMPEZA OVAL BASE DE MADEIRA, ESPESSURA 1,5 CM; BASE MEDINDO (13 X 7) CM; COM CERDAS EM NYLON SINTÉTICO; SEM ALÇA, SEM CABO, NA COR AMARELA; MÍNIMO DE 15 CERDAS POR TUFOS;	UND	12	3.90
18	ESCOVA SANITÁRIA COM ESTOJO COM CABO PLÁSTICO DE NO MÍNIMO 30 (TRINTA) CM E NO MÁXIMO 40 CM DE COMPRIMENTO, CERDAS CONFECCIONADAS EM NYLON COM APROXIMADAMENTE 02 CM, CONTENDO SUPORTE PLÁSTICO PARA SUA GUARDA (ESTOJO);	UND	10	9.90
19	ESPONJA DE LÃ DE AÇO ACONDICIONADAS EM PACOTES COM O MÍNIMO 8 UNIDADES E PESO MÍNIMO DE 60G. COMPOSIÇÃO: AÇO CARBONO. VALIDADE MÍNIMA: 02 ANOS A PARTIR DA DATA DA ENTREGA	PCT	160	1.90
20	ESPONJA DE LOUÇA DUPLA FACE VERDE/AMARELA MANTA NÃO TECIDO, DE FIBRAS SINTÉTICA, UNIDAS COM RESINA A PROVA D'ÁGUA, IMPREGNADA COM MINERAL ABRASIVO E ADERIDA A ESPUMA DE POLIURETANO COM BACTERICIDA. LIMPEZA GERAL EM COZINHAS INDUSTRIAIS, RESTAURANTES E SIMILARES E INDÚSTRIAS DE ALIMENTOS. POSSUI DUPLA AÇÃO, O LADO VERDE ATUA NA LIMPEZA DA SUJEIRA PESADA ENQUANTO QUE A ESPUMA AMARELA LIMPA A SUJEIRA LEVE. MEDINDO NO MÍNIMO 75 MM DE LARGURA X 110 MM DE COMPRIMENTO X 20 MM DE ESPESSURA. EMBALAGEM DE 1 UNIDADE;	UND	300	1.60
21	FILTRO DE PAPEL FILTRAR CAFÉ, TAMANHO 103 EMBALAGEM COM 30 FILTROS	PCT	80	4.99
22	FLANELA GRANDE PARA LIMPEZA EM GERAL TAMANHO 30X60, 100% ALGODÃO	UND	25	3.90
23	FÓSFORO LONGO - CAIXA COM 240 PALITOS	CX	50	4.90
24	GUARDANAPO DE PAPEL MATERIAL CELULOSE, COR BRANCA, DIMENSÕES 33X33 CM EMBALAGEM COM 50 GUARDANAPOS.	PCT	250	3.20
25	LIMPA INOX PARA LIMPEZA DE SUPERFÍCIES EM AÇO INOXIDÁVEL REMOVEDOR DE FERRUGEM, OXIDAÇÃO, MANCHAS E SUJEIRA INCRUSTADA. DESOXIDA, LIMPA E RESTAURA A APASSIVAÇÃO DE SUPERFÍCIES DE AÇO INOX, SEM MANCHAR.  PRODUTO NA FORMA LÍQUIDA - IDEAL PARA A LIMPEZA DE PEÇAS POR IMERSÃO, OU SUPERFÍCIES NA POSIÇÃO HORIZONTAL. EMBALAGEM COM 500ML; COM AUTORIZAÇÃO DA ANVISA.	UND	25	9.90
26	LIMPA FORNO EMBALAGEM COM 250ML; REMOVE	UND	25	9.90

99



	GORDURA INCRUSTADA. AUTORIZAÇÃO DE FUNCIONAMENTO DO FABRICANTE NA ANVISA			
27	LIMPA PISO PARA LIMPEZA DE PISOS LAVÁVEIS COMO CERÂMICA, AZULEJO E SIMILARES EMBALAGEM DE 5LTS COM REGISTRO NA ANVISA	UND	25	27.90
28	LUVA DE LIMPEZA COMPOSIÇÃO: BORRACHA DE LÁTEX NATURAL, COM REVESTIMENTO INTERNO, REFORÇADA, COM SUPERFÍCIE EXTERNA ANTIDERRAPANTE. CANO CURTO. DEVERÁ ESTAR EM CONFORMIDADE COM AS NORMAS DA ABNT NBR 13.393. - TAMANHO MÉDIO	PAR	100	5.50
29	LUVA DE PROCEDIMENTO ESPECIFICAÇÃO TÉCNICA: LUVA DE PROCEDIMENTO, DESCARTÁVEL, NÃO ESTÉRIL - TAMANHO A SER ESPECIFICADO NA COMPRA; EM LÁTEX NATURAL. COMPLEMENTO: TEXTURA UNIFORME, ESPESSURA MÉDIA DE 0,16 MILÍMETROS E COMPRIMENTO MÍNIMO DE 25 CENTÍMETROS, AMBIDESTRA, BOA ELASTICIDADE, RESISTENTE AO CALÇAR, LUBRIFICADA COM PÓ BIO-ABSORVÍVEL, CONFORTÁVEL E ANATÔMICA COM EMPUNHADURA JUSTA. NA EMBALAGEM DEVERÁ CONSTAR DATA DE FABRICAÇÃO, VALIDADE, NÚMERO DE LOTE E REGISTRO NO MINISTÉRIO DA SAÚDE. CAIXAS COM 100 UNIDADES	CX	5	110,00
30	MULTI USO LIMPEZA PESADA RECOMENDADO EM ÁREAS EXTERNAS, BANHEIRO, COZINHA, IDEAL PARA ACRÍLICOS, AZULEJOS, LADRILHOS E PISOS, ELETRODOMÉSTICOS, ESMALTADOS, FÓRMICA, LAMINADOS, LOUÇAS DE BANHEIRO, METAIS, MÁRMORE, PIA DE INOX, PLÁSTICOS, TAPETES, TOLDOS, VIDROS, VITRINES, PARA-BRISAS, PAREDES. ELIMINA SUJEIRAS COMO: GORDURA DA COZINHA, GORDURA DO BANHEIRO, POEIRA, RESÍDUOS DE SABÃO, GRAXA, MARCAS DE SAPATO, FULIGEM, MARCAS DE DEDOS, RISCO DE LÁPIS, ÓLEO. EMBALAGEM DE 500ML	UND	50	4.60
31	PÁ PARA LIXO, CABO CURTO, MATERIAL PLÁSTICO	UND	12	3.90
32	PALITO DE DENTE DE MADEIRA NO FORMATO ROLIÇO E PONTIAGUDO EMBALAGEM PALITEIRO DE PAPELÃO C/ 200 UNIDADES.	UND	50	1.40
33	PANO PARA LIMPEZA DE CHÃO TECIDO EM ALGODÃO ALVEJADO, NA COR ESCURA, GROSSO, POROSO, DE BOA QUALIDADE, MEDINDO, APROXIMADAMENTE, CM 80X 90CM DE LARGURA, DE TOTAL RESISTÊNCIA E DURABILIDADE. EMBALADOS INDIVIDUALMENTE. MAIOR ABSORÇÃO E DE BOA QUALIDADE.	UND	70	9.90
34	PANO DE PIA MULTIUSO, SUPER ABSORVENTE E DE BOA QUALIDADE MEDINDO APROXIMADAMENTE 50X33.	PCT	40	2.90
35	PANO DE PRATO EM TECIDO BRANCO, ENCORPADO E ABSORVENTE, 100% ALGODÃO, MEDINDO APROXIMADAMENTE 0,45 M X 0,75 M;	UND	60	5.80
36	PAPEL ALUMÍNIO ROLO DE NO MÍNIMO 30CM X 7,5 METROS	UND	60	6.90
37	PAPEL FILME ROLO DE NO MÍNIMO 28CM X30MTS	UND	30	5.90
38	PAPEL HIGIENICO BRANCO E MACIO, NEUTRO, FOLHA SIMPLES, PICOTADA - EM CONFORMIDADE COM A PORTARIA 153/2008 DO INMETRO. ENTREGA EM FARDO COM 16 PACOTES, COM 64 ROLOS DE 30 METROS.	UND	150	45.00
39	PAPEL TOALHA AERADA FOLHA DUPLA, MULTIUSO, DIMENSÕES DE 20,0 X 22,0CM PACOTE COM 2 ROLOS	UND	150	4.90
40	PAPEL TOALHA BRANCO 2 DOBRAS, GRAMATURA MÍNIMA 28G/M², ALTA ALVURA, 100% FIBRAS CELULÓSICAS VIRGEM, SEM PIGMENTAÇÃO ORIUNDA DA UTILIZAÇÃO DE APARAS DE MATERIAL IMPRESSO, COM ALTO PODER DE ABSORÇÃO, DIMENSÕES MÍNIMAS DE 19,5 X 20,5CM NÃO RECICLADO. PACOTE COM 1000 FOLHAS DIVIDIDO EM MAÇOS COM 250 FOLHAS CADA	PCT	150	12.60

99

41	PRENDEDOR DE ROUPA EM MADEIRA FORMATO RETANGULAR, DE BOA QUALIDADE, EMBALAGEM COM 12 UNIDADE	UND	20	2.20
42	QUEROSENE SOLVENTE DE USO GERAL PARA LIMPEZA DOMESTICA. EMBALAGEM DE 1LT.	UND	70	12.60
43	RODO COM CABO DE ALUMINIO REVESTIDO EM PLÁSTICO REFORÇADO. ROSQUEAR NA BASE DO RODO E C/ PERFEITO ACABAMENTO. BASE DE 45 CM, COM BORRACHA DUPLA.	UND	10	19.60
44	SABÃO EM PÓ COMPOSIÇÃO: TENSOATIVO ANIÔNICO, ALCALINIZANTES, SEQUESTRANTES, BRANQUEADORES OPTICOS, ALVEJANTES, COADJUVANTES, CORANTE, ESSÊNCIA, CARGAS INERTES, AGENTE ANTI-REDEPOSIÇÃO. O PRODUTO DEVERÁ CONTER LINEAR ALQUIL BENZENO SULFONATO DE SÓDIO E TENSOATIVO BIODEGRADÁVEL. PH ENTRE 10,5 E 10,7%, MATÉRIA ATIVA ANIÔNICA MAIOR OU IGUAL A 12,5%. CONSTAR NA EMBALAGEM DADOS DO FABRICANTE, DOSAGEM DO PRODUTO, MODO DE UTILIZAÇÃO, SAC, DATA DE FABRICAÇÃO E NÚMERO DO LOTE. PRAZO DE VALIDADE MÍNIMA DE 06 (SEIS) MESES, CONTADOS DA DATA DE ENTREGA; EMBALAGEM EM CAIXA DE PAPELÃO ANATÔMICA COM SISTEMA PRÁTICO PARA FECHAMENTO APÓS O USO OU PLÁSTICA, CONTENDO INFORMAÇÕES DO FABRICANTE, NOME DO RESPONSÁVEL TÉCNICO E SEU RESPECTIVO CRQ, PRECAUÇÕES, MODO DE USAR, CÓDIGO DE BARRAS, NÚMERO DO LOTE E DATA DE FABRICAÇÃO, PRAZO DE VALIDADE DE 24 MESES, SAC E COMPOSIÇÃO. EMBALAGEM DE 1 KG;	UND	130	7.90
45	SABÃO EM PEDRA GLICERINADO NEUTRO MULTIUSO, EM BARRA DE 200 GRAMAS DE 1ª QUALIDADE. COMPOSIÇÃO: SEBO BOVINO, HIDRÓXIDO DE SÓDIO, GLICERINA, BRANQUEADOR ÓPTICO, ÁGUA, CARGAS, SEQUESTRANTES E CORANTES. O PRODUTO DEVERÁ POSSUIR REGISTRO/NOTIFICAÇÃO NA ANVISA; PRAZO DE VALIDADE MÍNIMA DE 06 (SEIS) MESES, CONTADOS DA DATA DE ENTREGA; EMBALAGEM COM 1KG	UND	30	7.50
46	SABONETE EM BARRA SUAVE, ASPECTO FISICO SOLIDO, EMBALAGEM DE 150GRAMAS O PRODUTO DEVERÁ POSSUIR REGISTRO/NOTIFICAÇÃO NA ANVISA PRAZO DE VALIDADE MÍNIMA DE 06 (SEIS) MESES, CONTADOS DA DATA DE ENTREGA;	UND	50	3.30
47	SABONETE LÍQUIDO ASPECTO FÍSICO LÍQUIDO CREMOSO PEROLADO, APLICAÇÃO ASSEPSIA DAS MÃOS, CARACTERÍSTICAS ADICIONAIS PH NEUTRO, DENSIDADE 0,9 A 1,05 G/M3, COMPOSIÇÃO AGENTES EMOLIENTES E HIDRATANTES, COMPOSTOS DE SAIS. DEVERÁ APRESENTAR TAMBÉM DATA DE FABRICAÇÃO IMPRESSA NA EMBALAGEM E VALIDADE MÍNIMA DE 06 MESES NO ATO DA ENTREGA. EMBALAGEM DE 250ML;	UND	120	9.90
48	SACO DE LIXO COM CAPACIDADE DE 100 (CEM) LITROS, ESPESSURA DE 10 (DEZ) MICRAS, PODENDO SER NAS CORES PRETA, AZUL, CINZA OU MARROM, COM MEDIDA MÍNIMA 75 X 90 CM; PCT COM 25 UNIDADES;	UND	180	10.90
49	SACO DE LIXO COM CAPACIDADE DE 50 LITROS, ESPESSURA DE 6 (SEIS) MICRAS, PODENDO SER NAS CORES PRETA, AZUL, CINZA OU MARROM, COM MEDIDA MÍNIMA DE 63 CM X 80 CM; PCT COM 50 UNIDADES	UND	120	10.90
50	SACO DE LIXO COM CAPACIDADE DE 30 LITROS, ESPESSURA DE 6 (SEIS) MICRAS, PODENDO SER NAS CORES PRETA, AZUL, CINZA OU MARROM, COM MEDIDA MÍNIMA DE 59 CM X 62 CM; PCT COM 100 UNIDADES	UND	120	10.90
51	SACO PLASTICO PARA CONGELAR ALIMENTOS - CAPACIDADE PARA 3 KG ROLO COM 100 UN	UND	120	4.90

99

52	SACO PLASTICO PARA CONGELAR ALIMENTOS - CAPACIDADE PARA 5KG ROLO COM 100 UN	UND	120	6.20
53	SACO PLASTICO PARA CONGELAR ALIMENTOS - CAPACIDADE PARA 7 KG ROLO COM 100 UN	UND	120	7.90
54	SAPONÁCEO CREMOSO, LÍQUIDO CREMOSO, TENSOATIVO BIODEGRADÁVEL, PRINCÍPIO ATIVO: LINEAR ALQUILBENZENO SULFONATO DE SÓDIO, COMPOSIÇÃO: LINEAR ALQUILBENZENO SULFONATO DE SÓDIO, COADJUVANTE, ALCALINIZANTE, ESPESSANTE, ABRASIVO, CONSERVANTE, ESSÊNCIA E VEÍCULO, AROMA: LIMÃO, EMBALAGEM: FRASCO, 300 ML, TAMPA: ABRE-FECHA, APLICAÇÃO: LIMPEZA DE SUPERFÍCIES DE INOX, ESMALTADOS, FÓRMICAS E CROMADOS EMBALAGEM PLÁSTICA COM TAMPA, DADOS DO FABRICANTE, COMPOSIÇÃO E PRAZO DE VALIDADE MÍNIMA DE 06 (SEIS) MESES, CONTADOS DA DATA DE ENTREGA.	UND	150	4.90
55	TOUCA DESCARTÁVEL CONFECCIONADA EM TECIDO DE FIBRAS SINTÉTICAS (FALSO TECIDO) COM ELÁSTICO NA BORDA, SANFONADA, GRAMATURA: 20GR/M2 TAMANHO ÚNICO, COR BRANCA. CAIXA COM 100 UNIDADES	PCT	3	26.90
56	VASSOURA TIPO NOVIÇA COM CEPA DE PLÁSTICO E COM CERDAS DE NYLON NA PONTA, COMPOSTA DE NO MÍNIMO 60 TUFOS, ORGANIZADOS NO MÍNIMO DE 4 POR 15 FILEIRAS E CADA TUFO FORMADO POR NO MÍNIMO 14 CERDAS DE NYLON MACIO E FLEXÍVEL COM PONTAS DE COMPRIMENTO DE 14 CM, CABO DE MADEIRA REVESTIDO DE PELÍCULA PLÁSTICA, COM NO MÍNIMO 1,10 M E NO MÁXIMO 1,25 M DE COMPRIMENTO, INCLUSA PONTA PLÁSTICA COM ROSCA PARA FIXAR NA VASSOURA;	UND	15	9.20
57	VENENO MULTI INSETICIDA AEROSOL EFICAZ CONTRA MOSQUITOS, FORMIGAS, PERNILONGOS, BARRATAS, MOSCAS, EMBALAGEM DE 300ML, REGISTRO/NOTIFICAÇÃO NA ANVISA; PRAZO DE VALIDADE MÍNIMA DE 06 (SEIS) MESES, CONTADOS DA DATA DE ENTREGA	UND	15	10.60
58	VENENO PARA RATO, RATICIDA GRANULADO, DOSE ÚNICA SACHE COM APROXIMADAMENTE 25GRAMAS.	PCT	15	2.90

Fco. Beltrão 28 maio 2021.

24.411.938/0001-62

NOVA GERAÇÃO ALIMENTOS LTDA - ME

RUA MARINGÁ, 13

BAIRRO VILA NOVA, CEP 85.605-010

FRANCISCO BELTRÃO PARANÁ

Assinatura e carimbo do CNPJ

Francisco F. Galvão



Digite aqui o que procura



## MINHAS LISTAS

### CASA APOIO 2021

Renomear

#### PRODUTO

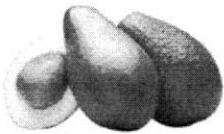

Abacate Kg

**R\$ 4,89** ✓

0 comprados

Editar



Abacaxi 1un Abacaxi Un

**R\$ 5,49** ✓

0 comprados

Editar



Abóbora Cabotia Kg

**R\$ 1,79** ✓

0 comprados

Editar

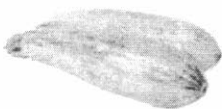

Abobrinha Verde Sabor da Natureza 400g

**R\$ 4,69** ✓

0 comprados

Editar



## PRODUTO



Acelga Sabor da Natureza 500g



R\$ 5,59 /

0 comprados

Editar

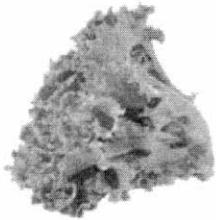

Alface Crespa 1un Alface Crespa Un



R\$ 2,59 /

0 comprados

Editar



Alho Kg



R\$ 17,90 /

0 comprados

Editar



Bacon Aurora Defumado Pedaco Kg



R\$ 41,49 /

0 comprados

Editar

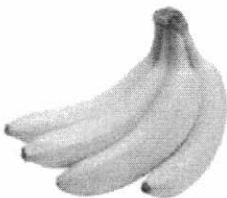

Banana Caturra/Nanica Kg



R\$ 1,48 /

0 comprados

Editar



Banha Frimesa 450g



R\$ 7,29 /

0 comprados

Editar



## MINHAS LISTAS

### CASA APOIO 2021

[Renomear](#)

#### PRODUTO



Batata Doce Roxa Kg

R\$ 0,97 ✓

0 comprados

✎ Editar



Batata Monalisa Kg

R\$ 1,97 ✓

0 comprados

✎ Editar

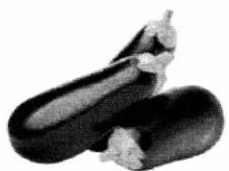

Berinjela Kg

R\$ 4,49 ✓

0 comprados

✎ Editar



Beterraba Kg

R\$ 4,49 ✓

0 comprados

✎ Editar



## PRODUTO

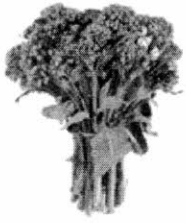

Brócolis Un

R\$ 4,79 /

0 comprados

Editar

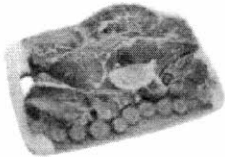

Paleta c/ Osso Peça Kg

R\$ 26,98 /

0 comprados

Editar

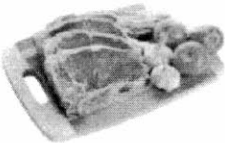

Bisteca Bovina sem Filé Kg

R\$ 31,90 /

0 comprados

Editar



Acém Bovino sem Osso Kg

R\$ 27,90 /

0 comprados

Editar

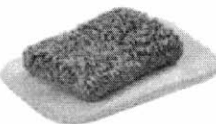

Carne Moída Bovina Posta Vermelha Kg

R\$ 34,99 /

0 comprados

Salvar



Carne Bovina Posta Vermelha Bife Kg

R\$ 34,99 /

0 comprados

Editar





## MINHAS LISTAS

### CASA APOIO 2021

[✎ Renomear](#)

#### PRODUTO



Filé de Frango em Bife kg



**R\$ 15,69** /

0 comprados

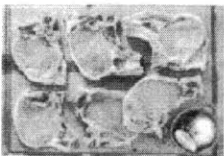
[✎ Editar](#)

Bisteca Suína Kg



**R\$ 17,90** /

0 comprados

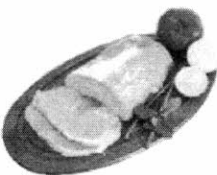
[✎ Editar](#)

Copa Lombo Suíno Sem Osso Kg



**R\$ 18,89** /

0 comprados

[✎ Editar](#)

Paleta Suína com Osso e Pele Kg



**R\$ 13,98** /

0 comprados

[✎ Editar](#)



## PRODUTO

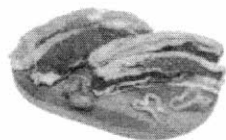

Costela Ripa Kg

R\$ 24,90 /

0 comprados

Editar

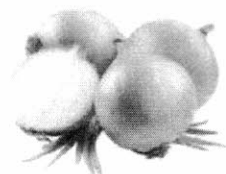

Cebola Kg

R\$ 1,97 /

0 comprados

Editar

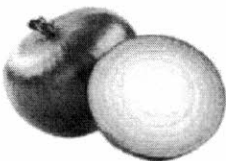

Cebola Roxa Kg

R\$ 6,98 /

0 comprados

Editar



Cenoura Kg

R\$ 0,97 /

0 comprados

Editar



Chuchu Kg

R\$ 0,97 /

0 comprados

Editar

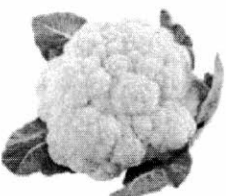

Couve Flor Un

R\$ 6,98 /

0 comprados

Editar





Digite aqui o que procura



## MINHAS LISTAS

### CASA APOIO 2021

Renomear

#### PRODUTO

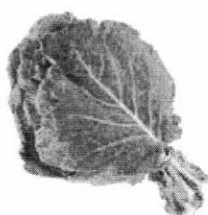

Couve Manteiga Un

R\$ 1,79

0 comprados

1 Editar



Coxa e Sobrecoxa de Frango Resfriada Copacol Kg

R\$ 8,89

0 comprados

1 Editar



Empanado Sadia Carne de Frango 100g

R\$ 1,99

0 comprados

1 Editar



Filé de Tilápia C. Vale 800g

R\$ 34,98

0 comprados

1 Editar

43,72 Kg



## PRODUTO



Frango Inteiro Congelado Kg



R\$ 6,98 /

0 comprados

Editar

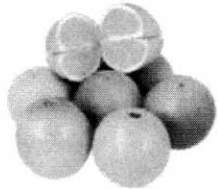

Laranja Pera Kg



R\$ 1,79 /

0 comprados

Editar

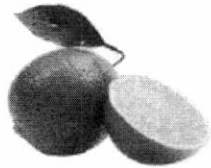

Limão Kg



R\$ 1,99 /

0 comprados

Editar

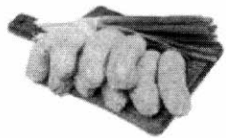

Linguiça Londrina Suína Toscana Kg



R\$ 17,89 /

0 comprados

Editar



Linguiça Frimesa Calabresa Kg



R\$ 33,49 /

0 comprados

Editar



Maçã Fuji Kg



R\$ 5,89 /

0 comprados

Editar



## MINHAS LISTAS

### CASA APOIO 2021

[✎ Renomear](#)

#### PRODUTO



Mamão Formosa Kg



R\$ 3,49 ✓

0 comprados

[✎ Editar](#)

Mandioca Gizana Descascada 900g



R\$ 6,29 ✓

0 comprados

6,98 Kg

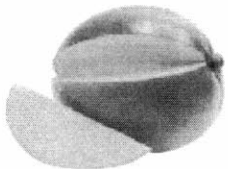
[✎ Editar](#)

Manga Tommy Kg



R\$ 2,97

0 comprados

[✎ Editar](#)

Manteiga Tirol Extra com Sal 500g



R\$ 17,98

0 comprados

[✎ Editar](#)

PRODUTO

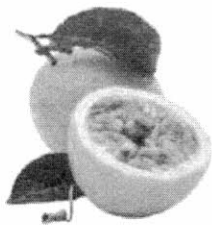

Maracujá Azedo Kg

R\$ 8,59 /

0 comprados

Editar



Margarina Vigor Sabor Manteiga com Sal 500g

R\$ 6,59 /

0 comprados

Editar



Massa Romanha para Lasanha 500g

R\$ 5,98

*11,96 Kg*

0 comprados

Editar



Nhoque de Batata Ama Bene 1kg

R\$ 14,99 /

0 comprados

Editar



Massa de Pastel Romanha Disco Lanche 400g

R\$ 5,59

*6,98 - 500g*

0 comprados

Editar



Melão Amarelo Kg

R\$ 2,97 /

0 comprados

Editar





Digite aqui o que procura

## MINHAS LISTAS

### CASA APOIO 2021

Renomear

#### PRODUTO

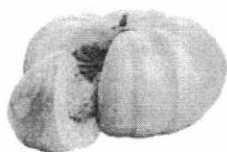

Abóbora Moranga Kg

R\$ 2,99

0 comprados

Editar



Morango Gourmet 200g

R\$ 5,99

0 comprados

Editar

*29,95 Kg*



Mortadela Perdigão 400g

R\$ 5,89

0 comprados

Editar

*14,72 Kg*



Músculo Bovino Angus Dianteiro Kg

R\$ 36,99

0 comprados

Editar



## PRODUTO

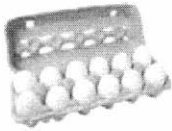

Ovos Brancos Granja Feliz Grande 12un



R\$ 5,89 /

0 comprados

Editar



Pão para Hot Dog Caseirinho 400g



R\$ 4,89 /

0 comprados

Editar



Pão de Leite Caseirinho 450g



R\$ 4,59 /

0 comprados

Editar



Pão Integral Seven Boys 450g



R\$ 6,99 /

0 comprados

Editar



Pão de Sanduíche Seven Boys Leite 450g



R\$ 5,79 /

0 comprados

Editar



Pão de Forma Wickbold Tradicional 500g



R\$ 5,79 /

0 comprados

Editar



Digite aqui o que procura



## MINHAS LISTAS

### CASA APOIO 2021

[Renomear](#)

#### PRODUTO



Pão de Milho Seven Boys 500g

**R\$ 7,49** /

0 comprados

[Editar](#)

Poncã Kg

**R\$ 2,98**

0 comprados

[Editar](#)

Presunto Frimesa Cozido Fatiado 500g

**R\$ 17,98** /

0 comprados

[Editar](#)

Queijo Président Mussarela Fatiado kg

**R\$ 32,49** /

0 comprados

[Editar](#)



## PRODUTO

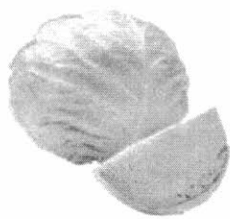

Repolho Verde Kg

R\$ 1,48 /

0 comprados

Editar



Repolho Roxo Rio de Una Orgânico 350g

R\$ 6,89

0 comprados

Editar

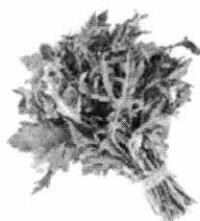

Rúcula Maço Un

R\$ 2,49

0 comprados

Editar



Salsicha Perdigão Hot Dog Congelada A Granel Kg

R\$ 5,89 /

0 comprados

Editar

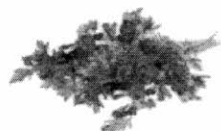

Salsinha F Terassi Hortalicas Un Salsinha F Terassi un

R\$ 1,39 /

0 comprados

Editar



Cebolinha F Terassi Un

R\$ 1,39 /

0 comprados

Editar

