

PRODUTO



Queijo Président Mussarela Fatiado kg

R\$ 34,99

0 comprados

Editar

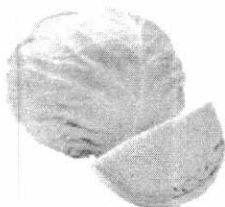

Repolho Verde Kg

R\$ 2,99

0 comprados

Editar

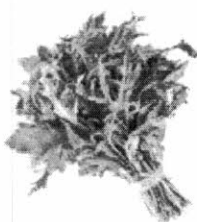

Rúcula Maço Un

R\$ 1,89

0 comprados

Editar



Salsicha Perdigão Hot Dog Congelada A Granel Kg

R\$ 7,99

0 comprados

Editar



Tomate Kg

R\$ 3,98

0 comprados

Editar



Vagem Kg

R\$ 9,99

0 comprados

Editar





MINHAS LISTAS

CASA APOIO 2021

Renomear

PRODUTO



Açúcar Cristal Alto Alegre 5kg



R\$ 13,99

0 comprados

Editar



Açúcar Refinado Alto Alegre 5kg



R\$ 13,99

0 comprados

Editar



Achocolatado em Pó Original Toddy Pote 800g +
Econômica



R\$ 11,39

0 comprados

Editar



Cereal Neston 3 Cereais 400g



R\$ 14,99

0 comprados

Editar





Digite aqui o que procura



MINHAS LISTAS

CASA APOIO 2021

Renomear

PRODUTO



Azeite de Oliva Andorinha Extra Virgem 500ml

**R\$ 22,98**

0 comprados

1

Editar



Azeitonas Verdes Vale Fértil com Caroço 500g

**R\$ 12,39**

0 comprados

1

Editar



Batata Palha Husker 500g

**R\$ 15,98**

0 comprados

1

Editar



Aroma Kinino Baunilha 30ml

**R\$ 4,59**

0 comprados

1

Editar





MINHAS LISTAS

CASA APOIO 2021

[Renomear](#)

PRODUTO



Canjiquinha Pinduca 500g



R\$ 3,49 /

0 comprados

[Editar](#)

Chá Leão Camomila 10 Sachês 10g



R\$ 3,69 /

0 comprados

[Editar](#)

Cravo da Índia Kitano 40g



R\$ 20,49 /

0 comprados

[Editar](#)

Coco Ralado Serigy Extra Úmido 100g



R\$ 3,09 /

0 comprados

[Salvar](#)

PRODUTO



Ervilha Bonduelle Light 200g

R\$ 3,29

0 comprados

Editar



Farinha de Trigo Tia Ofélia Especial 5kg

R\$ 11,48

0 comprados

Editar



Tapioca Lopes Hidratada 1kg

R\$ 5,69

0 comprados

Editar



Farofa Deusa de Mandioca Sabor Bacon 500g

R\$ 3,48

0 comprados

Editar



FERMENTO ROYAL

250g

Fermento Químico em Pó Royal 250g

R\$ 6,99

0 comprados

Editar



Farinha de Milho Yoki Kipolenta 500g

R\$ 2,68

0 comprados

Editar



Digite aqui o que procura



MINHAS LISTAS

CASA APOIO 2021

Renomear

PRODUTO



Goiabada Predilecta 300g

R\$ 3,29

0 comprados

10,96 - Kg

1

Editar



Leite Condensado Triangulo Mineiro Semidesnatado 395g

R\$ 4,29

0 comprados

2

Editar



Leite de Coco Mais Coco 200ml

R\$ 4,79

0 comprados

1

Editar



Leite UHT Batavo Semidesnatado Zero Lactose Sensy 1L
Leite UHT Batavo Semidesnatado Zero Lactose Sensy 1L

R\$ 4,29

0 comprados

1

Editar





Digite aqui o que procura



MINHAS LISTAS

CASA APOIO 2021

Renomear

PRODUTO



Leite de Coco Mais Coco 200ml



R\$ 4,79

0 comprados

1 Editar



Leite UHT Cativa Integral 1L



R\$ 3,39

0 comprados

2 Editar



Leite UHT Batavo Semidesnatado Zero Lactose Sensy 1L
Leite UHT Batavo Semidesnatado Zero Lactose Sensy 1L



R\$ 4,29

0 comprados

1 Editar

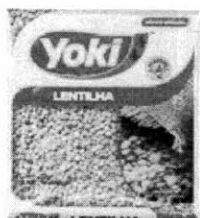

Lentilha Yoki 500g



R\$ 9,19

0 comprados

1 Editar





MINHAS LISTAS

CASA APOIO 2021

Renomear

PRODUTO

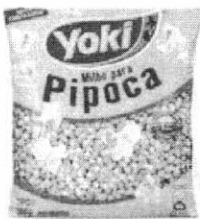

Milho Yoki Para Pipoca 500g



R\$ 2,69

0 comprados

Editar



Mistura para Bolo Apto Coco 400g



R\$ 2,89

0 comprados

Editar



Polvilho Amafil Mandioca Azedo 500g



R\$ 4,79

0 comprados

Editar



Polvilho Amafil Doce 500g



R\$ 4,79

0 comprados

Editar





MINHAS LISTAS

CASA APOIO 2021

[Renomear](#)

PRODUTO



Vinagre de Álcool Castelo 750ml



R\$ 3,49 /

0 comprados

[Editar](#)

Vinagre Chemim Vinho Tinto 750ml



R\$ 4,49 /

0 comprados

[Editar](#)

Água Sanitária Alpes 1L



R\$ 2,89 /

0 comprados

[Editar](#)

Álcool em Gel Zumbi 500g



R\$ 5,98 /

0 comprados

[Editar](#)



Digite aqui o que procura



MINHAS LISTAS

CASA APOIO 2021

Renomear

PRODUTO



Creme Dental Sorriso Dentes Brancos 90g



R\$ 3,29

0 comprados

1

Salvar



Desinfetante Sanol Floral 2L



R\$ 5,79

0 comprados

1

Editar



Detergente Suprema Clear 500ml



R\$ 1,29

0 comprados

1

Editar



Desengripante Tekbond Tekspray 300ml



R\$ 12,59

0 comprados

1

Editar





MINHAS LISTAS

CASA APOIO 2021

[Renomear](#)

PRODUTO

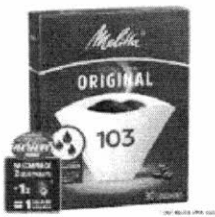

Filtro de Papel Melitta Grande 103 1un



R\$ 3,99

0 comprados

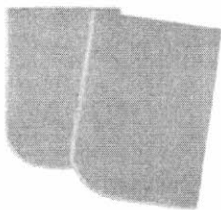
[Editar](#)

Flanela de Algodão Flabom Ouro 38x58cm



R\$ 5,59 /

0 comprados

[Editar](#)

Fósforo Fiat Lux 240 Unidades



R\$ 4,59,

0 comprados

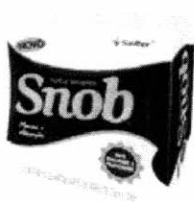
[Editar](#)

Guardanapo de Papel Snob Folhas Simples Grande 1 Unidade



R\$ 4,29 /

0 comprados

[Editar](#)



MINHAS LISTAS

CASA APOIO 2021

[Renomear](#)

PRODUTO



Pano de Chão Flabom Alvejado Duplo 50x84cm



R\$ 12,69 /

0 comprados

[Editar](#)

Pano de Pia Flabom Alvejado Duplo 30x42cm



R\$ 4,49 /

0 comprados

[Editar](#)

Papel Alumínio Wyda 30x7,5m Un



R\$ 5,89 /

0 comprados

[Editar](#)

Filme de Pvc Wyda 30m Un



R\$ 8,89 /

0 comprados

[Editar](#)



Digite aqui o que procura

MINHAS LISTAS

CASA APOIO 2021

Renomear

PRODUTO



Sabonete Líquido Lux Lavanda 250ml



R\$ 9,79 /

0 comprados

1 Editar



Saco Plástico Sert Freezer Extra Resistente 5kg com 50un



R\$ 6,19

0 comprados

1 Editar

12,98 - 100UN



Saco para Freezer Wyda 3kg com 50un



R\$ 9,49

0 comprados

1 Editar

18,98 - 100UN



Saponáceo em Pó Radium Limão 300g



R\$ 4,99

0 comprados

1 Editar





Digite aqui o que procura



Repolho Roxo Kg

Vendido por: Super Muffato Delivery

Marca: Hortifruti Código: 39262

Por: R\$ 4,49

-	500 g	+
---	-------	---

ADICIONAR À CESTA

SALVAR EM LISTA

VER TAXA DE SERVIÇO

- * Preços de produtos pesáveis podem sofrer variação de acordo com o peso.
- * Imagens meramente ilustrativas.
- * Sujeito à disponibilidade de estoque.





Digite aqui o que procura

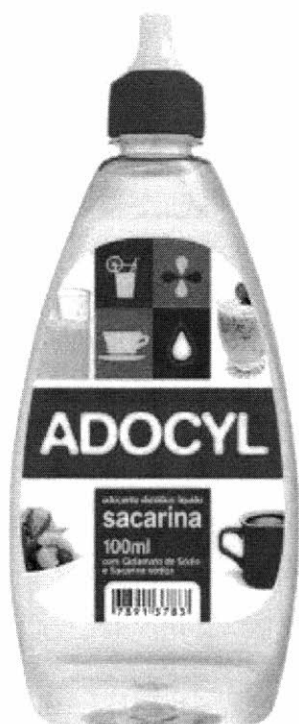

Adoçante Líquido Adocyl Sacarina 100ml

Vendido por: Super Muffato Delivery

Marca: Adocyl Código: 1169

Por: R\$ 2,59

-	1	+
---	---	---

ADICIONAR À CESTA

SALVAR EM LISTA

VER TAXA DE SERVIÇO

- * Preços de produtos pesáveis podem sofrer variação de acordo com o peso.
- * Imagens meramente ilustrativas.
- * Sujeito à disponibilidade de estoque.





Digite aqui o que procura



Emulsificante Emustab Selecta 200g

Vendido por: Super Muffato Delivery

Marca: Selecta Código: 3933

Por: R\$ 7,69

-	1	+
---	---	---

ADICIONAR À CESTA

SALVAR EM LISTA

VER TAXA DE SERVIÇO

- * Preços de produtos pesáveis podem sofrer variação de acordo com o peso.
- * Imagens meramente ilustrativas.
- * Sujeito à disponibilidade de estoque.





Digite aqui o que procura

**Feijão Caldo Bom Carioca 1kg - Feijão Caldo Bom Carioca 1kg**

Vendido por: Super Muffato Delivery

Marca: Caldo Bom Código: 27848

Por: R\$ 6,98

-	1	+
---	---	---

ADICIONAR À CESTA

SALVAR EM LISTA

VER TAXA DE SERVIÇO

- * Preços de produtos pesáveis podem sofrer variação de acordo com o peso.
- * Imagens meramente ilustrativas.
- * Sujeito à disponibilidade de estoque.





Digite aqui o que procura



Feijão Pé Vermelho Preto 1Kg

Vendido por: Super Muffato Delivery

Marca: Pe Vermelho Código: 149469

Por: R\$ 7,49

-	1	+
---	---	---

ADICIONAR À CESTA

SALVAR EM LISTA

VER TAXA DE SERVIÇO

- * Preços de produtos pesáveis podem sofrer variação de acordo com o peso.
- * Imagens meramente ilustrativas.
- * Sujeito à disponibilidade de estoque.





Digite aqui o que procura

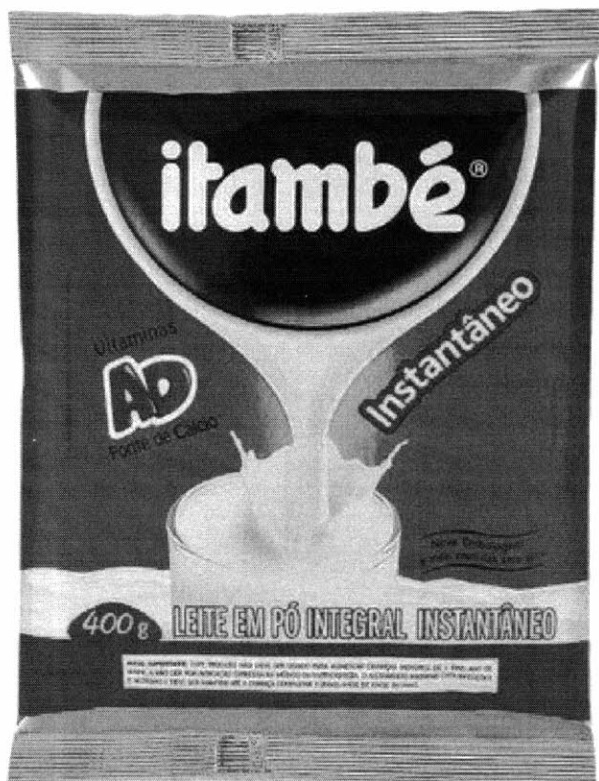

Leite em Pó Itambé Integral Instantâneo 400g

Vendido por: Super Muffato Delivery

Marca: Itambé Código: 104301

Por: R\$ 9,98

-	1	+
---	---	---

ADICIONAR À CESTA

SALVAR EM LISTA

VER TAXA DE SERVIÇO

- * Preços de produtos pesáveis podem sofrer variação de acordo com o peso.
- * Imagens meramente ilustrativas.
- * Sujeito à disponibilidade de estoque.





Digite aqui o que procura



Leite UHT Tirol Desnatado 1L

Vendido por: Super Muffato Delivery

Marca: Tirol Código: 70071

Por: R\$ 3,45

-	1	+
---	---	---

ADICIONAR À CESTA

SALVAR EM LISTA

VER TAXA DE SERVIÇO

- * Preços de produtos pesáveis podem sofrer variação de acordo com o peso.
- * Imagens meramente ilustrativas.
- * Sujeito à disponibilidade de estoque.



Vendas para | carregando...

**SUPER**
Muffato
DELIVERY

Digite aqui o que procura

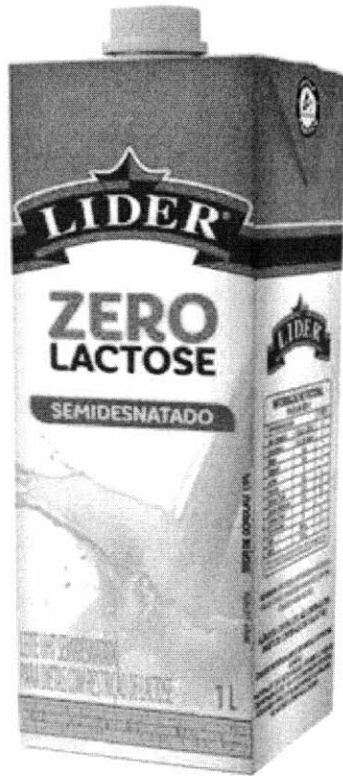

Leite Lider Zero Lactose 1L

Vendido por: Super Muffato Delivery

Marca: Lider Código: 214081

Por: R\$ 4,49

-

1

+

ADICIONAR À CESTA

SALVAR EM LISTA

VER TAXA DE SERVIÇO

- * Preços de produtos pesáveis podem sofrer variação de acordo com o peso.
- * Imagens meramente ilustrativas.
- * Sujeito à disponibilidade de estoque.





Digite aqui o que procura



Requeijão Lac Lélo Cremoso 180g

Vendido por: Super Muffato Delivery

Marca: Lac Lélo Código: 252145

Por: R\$ 3,98

-	1	+
---	---	---

ADICIONAR À CESTA

SALVAR EM LISTA

VER TAXA DE SERVIÇO





Digite aqui o que procura



Requeijão Cremoso Catupiry Culinário Tradicional 250g

Vendido por: Super Muffato Delivery

Marca: Catupiry Código: 3252

Por: R\$ 11,98

-	1	+
---	---	---

ADICIONAR À CESTA

SALVAR EM LISTA

VER TAXA DE SERVIÇO

- * Preços de produtos pesáveis podem sofrer variação de acordo com o peso.
- * Imagens meramente ilustrativas.
- * Sujeito à disponibilidade de estoque.





Digite aqui o que procura

**Tempero Completo Arisco sem Pimenta 300g**

Vendido por: Super Muffato Delivery

Marca: Arisco Código: 4335

Por: R\$ 5,99

-	1	+
---	---	---

ADICIONAR À CESTA

SALVAR EM LISTA

VER TAXA DE SERVIÇO

- * Preços de produtos pesáveis podem sofrer variação de acordo com o peso.
- * Imagens meramente ilustrativas.
- * Sujeito à disponibilidade de estoque.



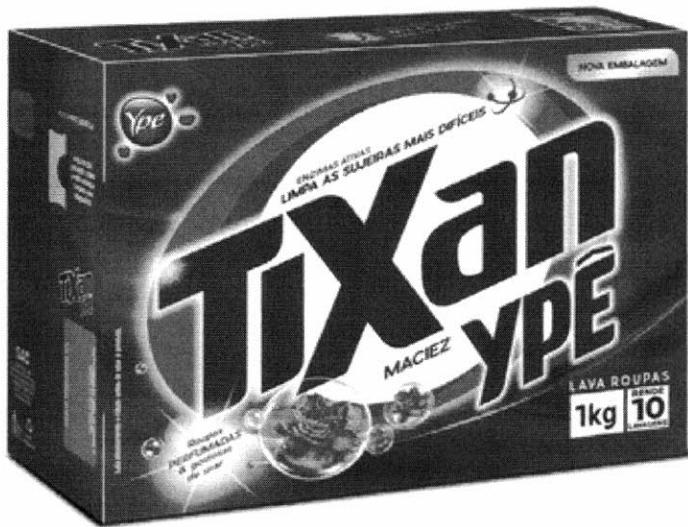

Sabão em Pó Tixan Ypê Maciez 1kg

Vendido por: Super Muffato Delivery

Marca: Tixan Código: 87921

Por: R\$ 8,48

-	1	+
---	---	---

ADICIONAR À CESTA

SALVAR EM LISTA

VER TAXA DE SERVIÇO





Digite aqui o que procura

**Inseticida Aerossol SBP Multi-Inseticida Leve 450ml Pague 300ml**

Vendido por: Super Muffato Delivery

Marca: Sbp Código: 99412

Por: R\$ 11,19

-	1	+
---	---	---

ADICIONAR À CESTA

SALVAR EM LISTA

VER TAXA DE SERVIÇO





Digite aqui o que procura



Isclas Mata Ratos Mortein Raticida 15g

Vendido por: Super Muffato Delivery

Marca: Mortein Código: 92823

Por: R\$ 3,09

-	1	+
---	---	---

ADICIONAR À CESTA

SALVAR EM LISTA

VER TAXA DE SERVIÇO

- * Preços de produtos pesáveis podem sofrer variação de acordo com o peso.
- * Imagens meramente ilustrativas.
- * Sujeito à disponibilidade de estoque.





Digite aqui o que procura



Farinha de Mandioca Pinduca Branca 500g

Vendido por: Super Muffato Delivery

Marca: Pinduca Código: 38143

Por: R\$ 2,89

-	1	+
---	---	---

ADICIONAR À CESTA

SALVAR EM LISTA

VER TAXA DE SERVIÇO

- * Preços de produtos pesáveis podem sofrer variação de acordo com o peso.
- * Imagens meramente ilustrativas.
- * Sujeito à disponibilidade de estoque.





R\$ 0,00



O que você está procurando?

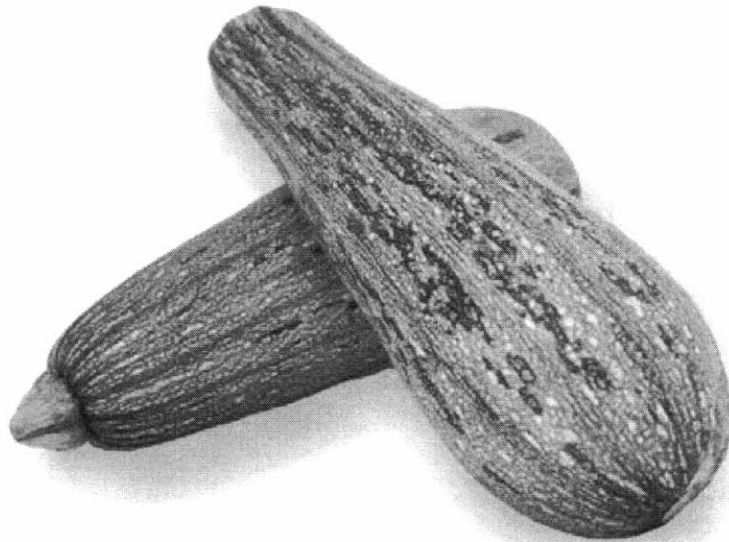

Abobrinha Verde Kg

SKU 22403

☆☆☆☆☆ [Avalie](#)

Por R\$ 3,16

Quantidade

-	1	+
---	---	---

Adicionar à lista de desejos

► [Consulte frete e prazo de entrega](#)

OPÇÕES DO PRODUTO





R\$ 0,00



O que você está procurando?



Banha PAMPLONA pacote 1 Kg

SKU 1103379

☆☆☆☆☆ [Avalie](#)

Por R\$ 15,88

Quantidade

-	1	+
---	---	---

Adicionar à lista de desejos

[▶ Consulte frete e prazo de entrega](#)

Sugestões de compra





R\$ 0,00



O que você está procurando?

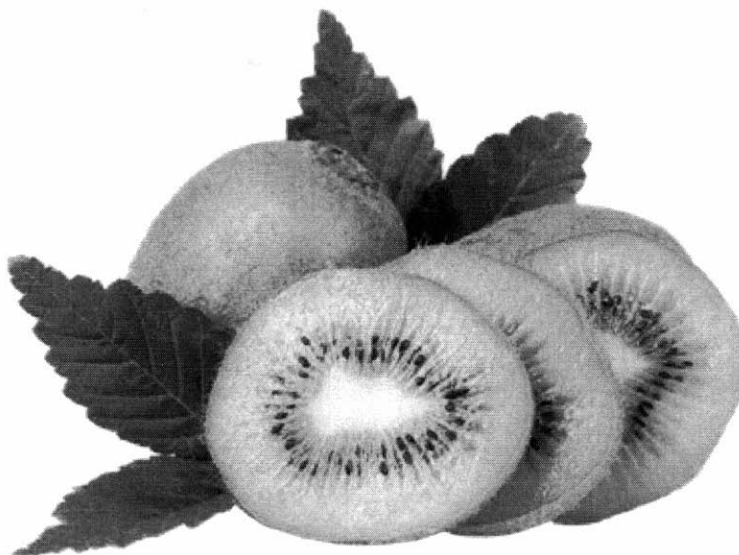

Kiwi Importado Kg

SKU 20125

☆☆☆☆☆ [Avalie](#)

Por R\$ 27,54

Quantidade

-	1	+
---	---	---

Adicionar à lista de desejos

► [Consulte frete e prazo de entrega](#)

OPÇÕES DO PRODUTO





R\$ 0,00



O que você está procurando?

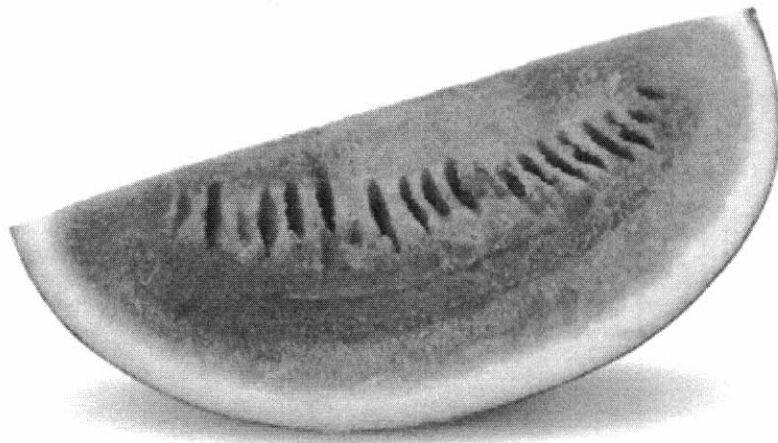

Melancia Pedaco 3Kg

SKU 29436

2,82 Kg

☆☆☆☆☆ [Avalie](#)

Por R\$ 8,46

Quantidade

-	1	+
---	---	---

Adicionar à lista de desejos

► [Consulte frete e prazo de entrega](#)

ESPECIFICAÇÕES DO PRODUTO





R\$ 0,00



O que você está procurando?

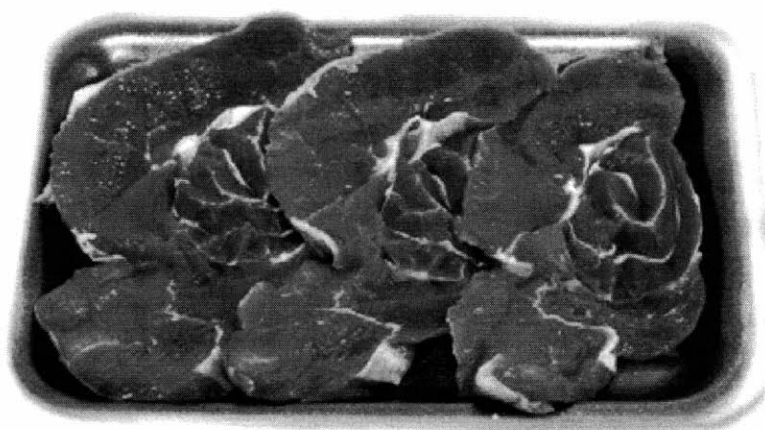

Músculo Bovino BBM Bife Bandeja Kg

SKU 28238

☆☆☆☆☆ [Avalie](#)

Por R\$ 34,29

Quantidade

-	1	+
---	---	---

Adicionar à lista de desejos

► [Consulte frete e prazo de entrega](#)

OPÇÕES DO PRODUTO





R\$ 0,00



O que você está procurando?



Pão LEVE Caseiro 420g

SKU 1112320

☆☆☆☆☆ [Avalie](#)

Por R\$ 10,59

Quantidade

-	1	+
---	---	---

Adicionar à lista de desejos

► [Consulte frete e prazo de entrega](#)

Sugestões de compra





R\$ 0,00



O que você está procurando?



Essência DR.OETKER Aroma Artificial de Baunilha 30ml

SKU 21691

☆☆☆☆☆ [Avalie](#)**Por R\$ 13,24**

Quantidade

-	1	+
---	---	---

Adicionar à lista de desejos

► [Consulte frete e prazo de entrega](#)**OPÇÕES DO PRODUTO**



R\$ 0,00



O que você está procurando?



Extrato de Tomate STELLA D'ORO Sachê 350g

SKU 1109813

☆☆☆☆☆ [Avalie](#)

Por R\$ 2,90

Quantidade

-	1	+
---	---	---

Adicionar à lista de desejos

[▶ Consulte frete e prazo de entrega](#)

Sugestões de compra





R\$ 0,00



O que você está procurando?



Farinha de Rosca CALDO BOM Pacote 500g

SKU 802741

☆☆☆☆☆ [Avalie](#)

Por R\$ 5,82

Quantidade

-	1	+
---	---	---

Adicionar à lista de desejos

► [Consulte frete e prazo de entrega](#)

INFORMAÇÕES DO PRODUTO





R\$ 0,00



O que você está procurando?



Limpador Desengordurante VEJA Power Gel 500ml

SKU 1110205

☆☆☆☆☆ [Avalie](#)

Por R\$ 12,66

Quantidade

-	1	+
---	---	---

Adicionar à lista de desejos

► [Consulte frete e prazo de entrega](#)

Sugestões de compra





R\$ 0,00



O que você está procurando?



Saco de Lixo Preto CASAFORT 100l 25 Un

SKU 1108555

☆☆☆☆☆ [Avalie](#)

Por R\$ 27,44

Quantidade

-	1	+
---	---	---

Adicionar à lista de desejos

[► Consulte frete e prazo de entrega](#)

Sugestões de compra





R\$ 0,00



O que você está procurando?



Saco de Lixo Preto CASAFORT 50l 50 Un

SKU 1108554

☆☆☆☆☆ [Avalie](#)

Por R\$ 27,39

Quantidade

-	1	+
---	---	---

Adicionar à lista de desejos

[▶ Consulte frete e prazo de entrega](#)

Sugestões de compra





R\$ 0,00



O que você está procurando?



Saco de Lixo Preto CASAFORT 30L 50 Un

SKU 1108557

☆☆☆☆☆ [Avalie](#)**Por R\$ 22,14***44,28 - 100UN*

Quantidade

-	1	+
---	---	---

Adicionar à lista de desejos

► [Consulte frete e prazo de entrega](#)**Sugestões de compra**



R\$ 0,00

O que você está procurando?

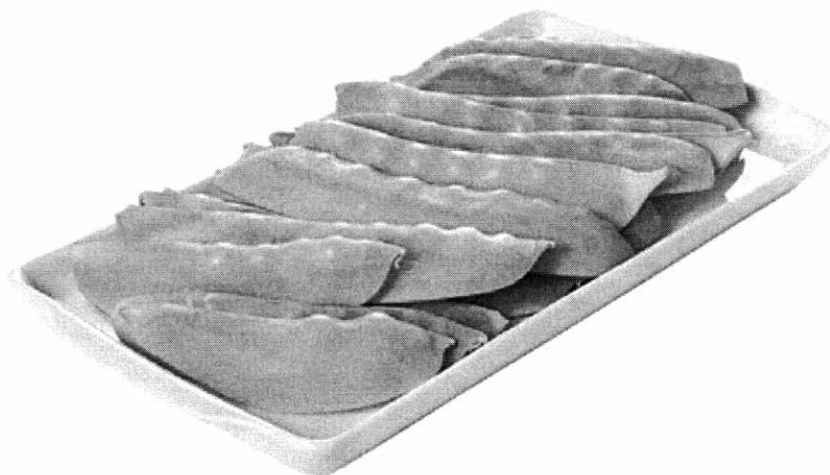

Ervilha Torta Kg

SKU 23647

☆☆☆☆☆ [Avalie](#)

Por R\$ 31,69

Quantidade

-	1	+
---	---	---

Adicionar à lista de desejos

[▶ Consulte frete e prazo de entrega](#)

Sugestões de compra



f



i



w



e





000120

12:56

49



NATA LAPELLI 3 500KG

A Nota Fiscal nº 00059078 deste
produto foi emitida em **22/05/2021**
às **13:21:49**.

R\$ **54,99**



SUPER MUFFATO



AV AYRTON SENNA DA SILVA,
2750 - CENTRO
± 8,71 KM Km



HISTÓRICO



12:57

4G



BISCOITO PALITO SALGADO

A Nota Fiscal nº 00571594 deste produto foi emitida em **04/06/2021** às **12:41:41**.

R\$ **52,64**



ENGELHARDT & CIA LTDA



RUA PRES CARLOS
CAVALCANTI, 942 - SAO
FRANCISCO
± 2,33 KM Km



HISTÓRICO









13:16

4G



COLORAU 500 GR RD

A Nota Fiscal nº 00291412 deste
produto foi emitida em **29/05/2021**
às **11:01:44**.

R\$ **4,75**



SAWA DISTRIBUIDORA DE
ALIMENTOS LTDA



RUA DOUTOR MARCELINO
NOGUEIRA, 162 - CENTRO
± 17,34 KM Km



HISTÓRICO







11:12

4G



FARDO PAPEL HIGIENICO 64
ROLOS 30M FOLHA DUPLA
SEG LINHA

A Nota Fiscal n° 00008512 deste
produto foi emitida em **28/05/2021**
às **10:06:56**.

R\$ **69,99**



MULTI-LIMP



RUA PROFESSOR JOAO FALARZ,
970 - CIDADE INDUSTRIAL
± 9,44 KM Km



HISTÓRICO





11:48

4G



**QUEIJO PARMESAO MILK
RALADO KG**

A Nota Fiscal nº 00016372 deste
produto foi emitida em **07/06/2021**
às **09:15:53**.

R\$ 49,99



BEBIFRIOS COMERCIAL



**RUA ALBERICO FLORES BUENO,
873 - BAIRRO ALTO
± 9,11 KM Km**



HISTÓRICO







11:08

4G



PAPEL TOALHA INTERFOLHAS
PREMIUM 23X20CM COM
1000 FLS 28GR 100 PCT AZUL
ST

A Nota Fiscal n° 00003489 deste
produto foi emitida em **25/05/2021**
às **13:34:28**.

R\$ **19,90**

 MDC MATERIAL DE HIGIENE E
LIMPEZA LTDA

 AV SILVA JARDIM, 1077 -
REBOUCAS
± 2,24 KM Km



HISTÓRICO











MUNICÍPIO DE FRANCISCO BELTRÃO
Estado do Paraná

PARECER CONTÁBIL

Em atenção a solicitação do Departamento de Compras, Licitações e Contrato para verificar a existência de recursos orçamentários para assegurar o pagamento das obrigações decorrentes do objeto especificado abaixo, CERTIFICO que:

1. – Há recursos orçamentários para pagamento das obrigações conforme dotação(s) especificada(s) abaixo;
2. – Integra os gastos mínimos destinados à saúde.

I – DADOS DO PROCESSO DE COMPRA:

NÚMERO PROCESSO/ANO:	99/2021
DATA DO PROCESSO:	23/06/2021
MODALIDADE:	PREGÃO ELETRÔNICO
OBJETO DO PROCESSO:	REGISTRO DE PREÇOS para aquisição de gêneros alimentícios perecíveis e não perecíveis, material de higiene, limpeza e utensílios para manutenção das atividades da Casa Apoio de Curitiba.
VALOR MÁXIMO ESTIMADO:	R\$ 307.657,48

II – PLANO PLURIANUAL – Lei nº 4528/2017, de 22/11/2017.

III – LEI DE DIRETRIZES ORÇAMENTÁRIAS – Lei nº 4755/2020 de 05/08/2020.

Programa 1001: Saúde melhor para nossa gente – Código 61: Manter e garantir a estadia dos usuários dos SUS em tratamento fora do domicílio – TFD.

IV – RECURSOS ORÇAMENTÁRIOS – Lei nº 4775/2020 de 22/12/2020.

Conta	Órgão/ Unidade	Funcional programática	Elemento de despesa	Fonte	Saldo orçamentário R\$
6410	08.006	10.302.1001.2.068	3.3.90.30.07.99 3.3.90.30.22.00	000	4.466,56

Obs: saldo orçamentário em: 10/06/2021

O saldo orçamentário será suplementado de acordo com as requisições de compras.

V – ORIGEM DOS RECURSOS FINANCEIROS

Recursos vinculados a E. C. 29/00.

ZELI MARIA RAOTA JONIKAITES
CRC/PR 052130/8-O



AUTORIZAÇÃO DE ABERTURA DA LICITAÇÃO

Na qualidade de ordenador de despesas, autorizo a presente INSTAURAÇÃO DE PROCEDIMENTO LICITATÓRIO para realizar **REGISTRO DE PREÇOS** para *aquisição de gêneros alimentícios perecíveis e não perecíveis, material de higiene, limpeza e utensílios para manutenção das atividades da Casa Apoio de Curitiba*, nos termos do termo de referência anexo e nos termos do art. 12º, inciso III do Decreto Municipal nº 251 de 20 de maio de 2020.

Encaminha-se ao Departamento de Compras, licitações e Contratos, para as providências cabíveis.

Atenciosamente,

Francisco Beltrão, 21 de junho de 2021.

Cleber Fontana
Prefeito Municipal



000139

MUNICÍPIO DE FRANCISCO BELTRÃO
Estado do Paraná

PORTARIA MUNICIPAL N.º 146 DE 17 DE MARÇO DE 2021
PUBLICADO

DATA 22/03/2021
EDIÇÃO Nº 2226
FLS: 78
ASS.

Designar os servidores para atuarem como
Pregoeiro e Equipe de Apoio.

O PREFEITO MUNICIPAL DE FRANCISCO BELTRÃO, Estado do Paraná,
em uso de suas atribuições legais,

RESOLVE:

Art. 1º Designar os servidores abaixo relacionados para atuarem como Pregoeiro e Equipe de Apoio, junto aos procedimentos licitatórios, a partir desta data:

I - PREGOEIROS:

- a) SAMANTHA MARQUES PECOITS;
- b) NÁDIA DALL'AGNOL;
- c) ALEX BRUNO CHIES.

II - EQUIPE DE APOIO GERAL:

- a) SAMANTHA MARQUES PECOITS;
- b) DANIELA RAITZ;
- c) LORIZETE ARTUZO;
- d) NÁDIA DALL'AGNOL;
- e) ALEX BRUNO CHIES.

Art. 2º Revogam-se as disposições em contrário, em especial a Portaria Municipal N.º 107 de 20 de março de 2020.

Art. 3º Este decreto entra em vigor na data de sua publicação.

Francisco Beltrão, Estado do Paraná, 17 de março de 2021.

CLEBER FONTANA
PREFEITO MUNICIPAL



Município de Francisco Beltrão
Solicitação 232/2021

Equipilano

Página: 1

Solicitação		<i>Emitido em</i>	<i>Quantidade de itens</i>
<i>Número</i>	<i>Tipo</i>	17/06/2021	221
232	Aquisição de Material		
Solicitante		Processo Gerado	
<i>Código</i>	<i>Nome</i>	<i>Número</i>	
157551-1	MANOEL BREZOLIN	448/2021	449
Local		Pagamento	
<i>Código</i>	<i>Nome</i>	<i>Forma</i>	
216	Casa Apoio - Curitiba	EM ATÉ 30 (TRINTA) D	
Órgão		Entrega	
<i>Nome</i>		<i>Prazo</i>	
08	Secretaria Municipal de Saúde	12 Meses	
Entrega		Local	
		CASA APOIO - CURITIBA	

Descrição:

REGISTRO DE PREÇOS para aquisição de gêneros alimentícios perecíveis e não perecíveis, material de higiene, limpeza e utensílios para manutenção das atividades da Casa Apoio de Curitiba.

Justificativa:

Tendo em vista que no município não são ofertadas algumas especialidades médicas, exames e tratamentos de saúde é necessário encaminhar alguns pacientes para outras cidades, como Cascavel, Pato Branco, Curitiba. Para melhor atender esses pacientes que necessitam fazer seu tratamento em Curitiba-PR, considerando que muitos destes não tem condições econômicas de se manter em outra cidade, é mantido pelo município a Casa Apoio, onde o paciente é acolhido e pode se hospedar pelo período necessário para a realização do seu tratamento, exame ou consulta, além da hospedagem é oferecido todas as refeições necessárias, café, almoço, janta e lanches da manhã e da tarde.

Para a manutenção das atividades da Casa Apoio se faz necessário este registro de preços de gêneros alimentícios e material de limpeza.

Quanto as quantidades requisitadas, as mesmas estão de acordo com as quantidades requisitadas nos últimos anos e a crescente demanda, conforme justificativa anexa.

O valor médio unitário utilizado, foi baseado nos orçamentos em anexo.

Lote**001 Lote 001**

Código	Nome	Unidade	Quantidade	Unitário	Valor
077040	ABACATE FRESCO, COM MATURAÇÃO ADEQUADA COM POLPA INTACTA, COM COLORAÇÃO E TAMANHO UNIFORMES, SEM RACHADURAS OU CORTES NA CASCA, SEM MANCHAS, MACHUCADURAS, BOLORES OU OUTROS DEFEITOS QUE POSSAM ALTERAR SUA APARÊNCIA E QUALIDADE.	K	100,00	4,75	475,00
077041	ABACAXI PÉROLA, FRESCO, COM MATURAÇÃO ADEQUADA COM POLPA INTACTA, COM COLORAÇÃO E TAMANHO UNIFORMES, SEM RACHADURAS OU CORTES NA CASCA, SEM MANCHAS, MACHUCADURAS, BOLORES OU OUTROS DEFEITOS QUE POSSAM ALTERAR SUA APARÊNCIA E QUALIDADE.	UN	300,00	5,56	1.668,00
077042	ABÓBORA CABOTIÁ DE PRIMEIRA QUALIDADE, COM POLPA INTACTA, COR E CONFORMAÇÃO UNIFORMES, SEM MANCHAS, MACHUCADURAS, BOLORES, SUJIDADES, FERRUGEM OU OUTROS DEFEITOS QUE POSSAM ALTERAR SUA APARÊNCIA E QUALIDADE.	K	100,00	2,47	247,00
077043	ABOBRIHA VERDE DE PRIMEIRA QUALIDADE, COM COR E CONFORMAÇÃO UNIFORMES SEM MANCHAS, MACHUCADURAS, BOLORES, SUJIDADES, FERRUGEM OU OUTROS DEFEITOS QUE POSSAM ALTERAR SUA APARÊNCIA E QUALIDADE.	K	70,00	3,16	221,20
077044	ACELGA DE PRIMEIRA QUALIDADE, COM COR E CONFORMAÇÃO UNIFORMES, SEM MANCHAS, MACHUCADURAS, BOLORES, SUJIDADES, FERRUGEM OU OUTROS DEFEITOS QUE POSSAM ALTERAR SUA APARÊNCIA E QUALIDADE.	UN	150,00	5,53	829,50
077045	ACHOCOLATADO EM PÓ INSTANTÂNEO, ENRIQUECIDO COM, NO MÍNIMO 10 (DEZ) VITAMINAS, COM GRANULAÇÃO EXTRAFINA – ENTREGA EM EMBALAGEM DE POLIETILENO LEITOSO DE ATÉ 800G.	PCT	120,00	11,28	1.353,60
077046	AÇÚCAR TIPO REFINADO BRANCO, DE PRIMEIRA QUALIDADE, ORIGEM VEGETAL, CONTENDO NO MÍNIMO 98,3% DE SACAROSE DE CANA-DE-AÇÚCAR, LIVRE DE FERMENTAÇÃO, ISENTO DE MATÉRIA TERROSA, PARASITOS, DETRITOS DE QUALQUER ORIGEM. APARÊNCIA, COR E CHEIROS PRÓPRIOS DE AÇÚCAR. EMBALAGEM EM SACO DE POLIETILENO ATÓXICO, RESISTENTE CONTENDO 5KG.	UN	200,00	14,33	2.866,00
077047	AÇÚCAR MIÇANGA, COLORIDO PACOTE 100G, DATA DE FABRICAÇÃO E PRAZO DE VALIDADE DE ACORDO COM RDC Nº 360/03 - ANVISA.	K	30,00	3,75	112,50



Município de Francisco Beltrão

Solicitação 232/2021

Equipamento

Página:2

077048	AÇÚCAR TIPO CRISTAL BRANCO, DE PRIMEIRA QUALIDADE, ORIGEM VEGETAL, CONTENDO NO MÍNIMO 98,3% DE SACAROSE DE CANA-DE-AÇÚCAR, LIVRE DE FERMENTAÇÃO, ISENTO DE MATÉRIA TERROSA, PARASITOS, DETRITOS DE QUALQUER ORIGEM. APARÊNCIA, COR E CHEIROS PRÓPRIOS DE AÇÚCAR. EMBALAGEM EM SACO DE 9POLIETILENO ATÓXICO, RESISTENTE CONTENDO 5KG.	UN	180,00	12,76	2.296,80
077049	ADOÇANTE 100 ML - ADOÇANTE DIETÉTICO LÍQUIDO -. INGREDIENTES: ÁGUA, E DULCORANTES ARTIFICIAIS, SORBITOL, CONSERVANTES: ACIDO BENZOICO E METILPARABENO, CICLAMATO DE SODIO, SACARINA SODICA, UNIDADES DE 100ML. PRAZO DE VALIDADE MÍNIMO 02 ANOS A CONTAR A PARTIR DA DATA DE ENTREGA.	UN	40,00	2,89	115,60
077050	ÁGUA MINERAL EM GARRAFÕES DE POLIETILENO, COM CAPACIDADE PARA 20 (VINT E) LITROS, SEM CAVIDADES OU REBORDOS INTERNOS QUE POSSAM REter BACTÉRIAS OU OUTRAS IMPUREZAS NOCIVAS À SAÚDE HUMANA (DENTRO DAS NORMAS MAIS ATUAIS DE SEGURANÇA E HIGIENE).	GL	240,00	15,69	3.765,60
077051	ÁGUA SANITÁRIA ESPECIFICAÇÕES MÍNIMAS: COMPOSIÇÃO QUÍMICA HIPOCLORITO DE SÓDIO, HIDRÓXIDO DE SÓDIO, CLORETO, TEOR CLORO ATIVO VARIA DE 2 A 2,50%, CLASSE CORROSIVO CLASSE 8, NÚMERO RISCO 85, RISCO SAÚDE 3, CORROSIVIDADE 1, PESO MOLECULAR CLORO 74,50, DENSIDADE DE 1,20 A 1, COR INCOLOR COM AÇÃO DESINFETANTE E BACTERICIDA, PARA LIMPEZA DE PISOS E PAREDES EM GERAL E ELIMINAÇÃO DE BACTÉRIAS, PRÓPRIA PARA UTILIZAÇÃO EM ALIMENTOS, FRUTAS, VERDURAS E LEGUMES, TAMPA COM ROSCA E LACRE, NÃO PODE CONter CORANTES, FRAGRÂNCIAS, SEQUÊSTRANTES, TENSOATIVOS OU QUAISQUER OUTRAS SUBSTÂNCIAS.; A EMBALAGEM DEVERÁ CONter EXTERNAMENTE OS DADOS DE IDENTIFICAÇÃO, PROCEDÊNCIA, NÚMERO DO LOTE, VALIDADE E NÚMERO DE REGISTRO NO MINISTÉRIO DA SAÚDE. PRAZO DE VALIDADE MÍNIMA DE 06 (SEIS) MESES, CONTADOS DA DATA DE ENTREGA, EMBALAGEM DE 1 LITRO.	L	300,00	2,76	828,00
077052	ÁLCOOL GEL ANTISSEPTICO SEM FRAGRÂNCIA OU CHEIRO, PRAZO DE VALIDADE MÍNIMA DE 06 (SEIS) MESES, CONTADOS DA DATA DE ENTREGA, EMBALAGEM DE 500 ML.	UN	120,00	7,21	865,20
077053	ÁLCOOL LÍQUIDO ANTISSEPTICO SEM FRAGRÂNCIA OU CHEIRO, PRAZO DE VALIDADE E MÍNIMA DE 06 (SEIS) MESES, CONTADOS DA DATA DE ENTREGA, EMBALAGEM DE 1 LITRO.	UN	80,00	7,63	610,40
077054	ALFACE DE PRIMEIRA QUALIDADE, COM COR E CONFORMAÇÃO UNIFORMES, SEM MANCHAS, MACHUCADURAS, BOLORES, SUJIDADES, FERRUGEM OU OUTROS DEFEITOS QUE POSSAM ALTERAR SUA APARÊNCIA E QUALIDADE.	UN	300,00	2,51	753,00
077055	ALHO ROXO DE PRIMEIRA QUALIDADE, FRESCO, COM BULBOS DE NO MÍNIMO 4 CM DE DIÂMETRO TRANSVERSAL E CADA BULBO CONTENDO ENTRE 8 A 20 DENTES. BULBO INTEIRO E SÃO, SEM BROTO, SEM GRÃO CHOCHOS, ARDIDOS, MANCHADOS OU OUTROS DEFEITOS QUE POSSAM ALTERAR SUA APARÊNCIA E QUALIDADE.	K	100,00	25,31	2.531,00
077056	ALIMENTO VITAMINADO/ MISTURA DE FLOCOS DE 3 CEREAIS. INGREDIENTES: FARINHA DE TRIGO ENRIQUECIDA COM FERRO E ÁCIDO FÓLICO, FARINHA DE TRIGO INTEGRAL, AÇÚCAR, FARINHA DE CEVADA, ÁGUA, FARINHA DE AVEIA, SAL, VITAMINAS E MINERAL (FERRO, B2, B1 E B6), ESTABILIZANTE FOSFATO DIPOTASSICO, AUTIUMECTANTE CARBONATO DE CALCIO E ANTIOXIDANTE ÁCIDO ASCÓRBICO. ENTREGUE EM EMBALAGEM DE 400GRAMAS CONTENDO DATA DE FABRICAÇÃO E PRAZO DE VALIDADE.	UN	50,00	13,58	679,00
077057	AMACIANTE DE ROUPAS ASPECTO FÍSICO LÍQUIDO VISCOSO CONCENTRADO, PERFUMADO. COM TAMPA ABRE E FECHA COM LACRE DE ROSQUEAR. A EMBALAGEM DEVERÁ CONter EXTERNAMENTE OS DADOS DE IDENTIFICAÇÃO, PROCEDÊNCIA, NÚMERO DO LOTE, NÚMERO DE REGISTRO NO MINISTÉRIO DA SAÚDE. PRAZO DE VALIDADE MÍNIMA DE 06 (SEIS) MESES, CONTADOS DA DATA DE ENTREGA. EMBALAGEM DE 5 LITROS.	UN	50,00	16,09	804,50
077058	AMENDOIM DESCASCADO CONSTITUÍDO DE 90 A 98% DE GRÃOS INTEIROS E INTEIROS, NA COR CARACTERÍSTICA A VARIEDADE CORRESPONDENTE DE TAMANHO E FORMATOS NATURAIS MADUROS, LIMPOS E SECOS. ISENTO DE MATÉRIA TERROSA, PARASITAS, DETRITOS DE ANIMAIS OU VEGETAIS. ISENTO DE PEDAÇOS DE GRÃOS ARDIDOS, BROTADOS, CHOCHOS, IMATUROS, MACHUCADOS, CHUVADOS, MOFADOS, CARUNCHADOS E DESCOLORIDOS OU DE QUALQUER CARACTERÍSTICA QUE PREJUDIQUE SUA APARÊNCIA E QUALIDADE. EM EMBALAGEM DE 500G DE POLIETILENO ATÓXICO RESISTENTE PRAZO DE VALIDADE MÍNIMO 6 MESES A CONTAR A PARTIR DA DATA DE ENTREGA.	PCT	40,00	7,94	317,60
077059	AMIDO DE MILHO PRODUTO AMILÁCEO EXTRAÍDO DO MILHO. DEVE SER FABRICADO A PARTIR DE MATÉRIAS PRIMAS Sãs LIMPAS E ISENTAS DE MATÉRIAS TERROSAS E PARASITAS. NÃO DEVERÁ APRESENTAR RESÍDUO OU IMPUREZAS, BOLOR OU CHEIRO NÃO CARACTERÍSTICO ENTREGA EM EMBALAGEM DE 1 KG EM POLIETILENO ATÓXICO, INTACTO E HERMETICAMENTE FECHADO. PRAZO DE VALIDADE MÍNIMO 6 MESES A CONTAR A PARTIR DA DATA DE ENTREGA.	PCT	50,00	9,03	451,50
077060	ARROZ BRANCO TIPO 1, DE PRIMEIRA QUALIDADE – ENTREGA EM EMBALAGEM DE 5 KG. COM NO MÍNIMO 90% DE GRÃOS INTEIROS, ISENTO DE MATÉRIA TERROSA, PARASITOS OU DETRITOS. EM EMBALAGEM DE POLIETILENO ATÓXICO RESISTENTE.	PCT	150,00	20,11	3.016,50
077061	AZEITE DE OLIVA EXTRA VIRGEM COM ACIDEZ MÁXIMA DE 0,8% (EM ÁCIDO OLEÍCO) - PARA TEMPERAR ALIMENTOS; EMBALAGEM COM 500 ML. PRAZO DE VALIDADE	UN	50,00	18,33	916,50



Município de Francisco Beltrão
Solicitação 232/2021

Equipiano

Página:3

	MÍNIMO DE 06 MESES A PARTIR DATA DE ENTREGA.				
077062	AZEITONA COM CAROÇO EM CONSERVA, DEVENDO SER ENTREGUE EM EMBALAGEM DE 500G, CONTENDO AINDA REGISTRO DA DATA DE FABRICAÇÃO, PESO E DATA DE VALIDADE ESTAMPADAS NA EMBALAGEM.	UN	40,00	12,33	493,20
077063	BACON DEFUMADO MANTA CERTIFICADO DE INSPEÇÃO ESTADUAL OU FEDERAL, ACONDICIONADA EM EMBALAGEM ADEQUADA COM RÓTULO INDICANDO DATA DE VALIDADE.	K	80,00	37,06	2.964,80
077064	BALDE PLÁSTICO CONFECCIONADO EM MATERIAL DE POLIPROPILENO RESISTENTE O OU POLIESTIRENO RESISTENTE, RECICLADO, ATÓXICO, CAPACIDADE PARA 15 LITROS, O BALDE DEVE SER LISO DE UMA ÚNICA COR, DEVE SER EM MATERIAL PLÁSTICO REFORÇADO, COM ALÇA EM METAL GALVANIZADO. PRODUTO DEVE SER IDENTIFICADO ATRAVÉS DE ETIQUETA CONTENDO INFORMAÇÕES NECESSÁRIAS.	UN	12,00	13,57	162,84
077065	BANANA TIPO CATURRA DE PRIMEIRA QUALIDADE, CADA BANANA DEVERÁ APRESENTAR 14 A 18 CM DE COMPRIMENTO COM GRAU DE MADURAÇÃO TAL QUE LHES PERMITA SUPOSTAR TRANSPORTE, MANIPULAÇÃO E CONSERVAÇÃO ADEQUADA PARA CONSUMO MEDIATO E IMEDITATO, COM COR E CONFORMAÇÃO UNIFORMES, SEM MANCHAS, MACHUCADURAS, BOLORES, SUJIDADES, FERRUGEM OU OUTROS DEFEITOS QUE POSSAM ALTERAR SUA APARÊNCIA E QUALIDADE.	K	500,00	2,65	1.325,00
077066	BANHA DE ORIGEM ANIMAL - EMBALAGEM DE 1 KG CERTIFICADO DE INSPEÇÃO ESTADUAL OU FEDERAL, ACONDICIONADA EM EMBALAGEM ADEQUADA COM RÓTULO INDICANDO DATA DE VALIDADE.	K	30,00	13,24	397,20
077067	BATATA DOCE ROXA LAVADA OU ESCOVADA, SÃ, COM COLORAÇÃO UNIFORME DE PRIMEIRA QUALIDADE, SEM BROTO, RACHADURAS, CORTES NA CASCA, MANCHAS, MACHUCADURAS, BOLORES OU OUTROS DEFEITOS QUE POSSAM ALTERAR SUA APARÊNCIA OU QUALIDADE. ISENTA DE UMIDADE EXTERNA ANORMAL. COLHEITA RECENTE.	K	250,00	2,11	527,50
077068	BATATA INGLESA LAVADA OU ESCOVADA, SÃ, COM COLORAÇÃO UNIFORME DE PRIMEIRA QUALIDADE, COM DIÂMETRO TRANSVERSAL MÍNIMO DE 5 CM, SEM BROTO, RACHADURAS, CORTES NA CASCA, MANCHAS, MACHUCADURAS, BOLORES OU OUTROS DEFEITOS QUE POSSAM ALTERAR SUA APARÊNCIA OU QUALIDADE. ISENTA DE UMIDADE EXTERNA ANORMAL. COLHEITA RECENTE.	K	1.100,00	2,85	3.135,00
077069	BATATA PALHA - PACOTE DE 500 GRAMAS - FINA SEQUINHA E CROCANTE. PRODUTO OBTIDO A PARTIR DO PROCESSAMENTO DA BATATA DESCASCADA, RALADO TIPO PALHA, ÍNTEGRA E FRITA EM ÓLEO VEGETAL A BATATA DEVE SER OBTIDA, PROCESSADA, EMBALADA, ARMAZENADA E CONSERVADA EM CONDIÇÕES QUE NÃO PRODUZAM E/OU AGREGUEM SUBSTÂNCIAS FÍSICAS, QUÍMICAS OU BIOLÓGICAS QUE COLOQUEM EM RISCO A SAÚDE DO CONSUMIDOR. AUSÊNCIA DE SUJIDADES, PARASITAS E LARVAS. APRESENTADA EM EMBALAGEM HERMETICAMENTE FECHADA COM CAPACIDADE PARA 500 GRAMAS.	PCT	100,00	12,87	1.287,00
077070	BERINJELA DE PRIMEIRA QUALIDADE, COM COR E CONFORMAÇÃO UNIFORMES, SEM MANCHAS, MACHUCADURAS, BOLORES, SUJIDADES, FERRUGEM OU OUTROS DEFEITOS QUE POSSAM ALTERAR SUA APARÊNCIA E QUALIDADE.	K	100,00	4,16	416,00
077071	BETERRABA SEM FOLHAS DE PRIMEIRA QUALIDADE, TAMANHO MÉDIO, PERFEITO ESTADO DE DESENVOLVIMENTO DO AROMA, COR E SABOR PRÓPRIOS DA VARIEDADE E ESPÉCIE E GRAU DE EVOLUÇÃO E TAMANHO QUE LHE PERMITA SUPOSTAR MANIPULAÇÃO INTÁCTAS, O TRANSPORTE E A CONSERVAÇÃO EM CONDIÇÕES ADEQUADAS PARA O CONSUMO, COM AUSÊNCIA DE SUJIDADES PARASITOS E LARVAS ADERENTES À SUPERFÍCIE EXTERNA.	K	200,00	3,80	760,00
077072	BISCOITO DOCE TIPO SORTIDO DE PRIMEIRA QUALIDADE. FABRICADO A PARTIR DE MATÉRIAS PRIMAS SÃS E LIMPAS E EM PERFEITO ESTADO DE CONSERVAÇÃO. SERÃO REJEITADOS BISCOITOS MAL COZIDOS, QUEIMADOS E DE CARACTERES ORGANOLÉPTICOS ANORMAIS, NÃO PODENDO APRESENTAR EXCESSO DE DUREZA E NEM SE APRESENTAR QUEBRADIÇO. EMBALAGEM IMPERMEÁVEL, LACRADO, EMBALAGEM DE 400 G.	PCT	80,00	4,47	357,60
077073	BISCOITO SALGADO DE PRIMEIRA QUALIDADE. FABRICADO A PARTIR DE MATÉRIAS PRIMAS SÃS E LIMPAS E EM PERFEITO ESTADO DE CONSERVAÇÃO. SERÃO REJEITADOS BISCOITOS MAL COZIDOS, QUEIMADOS E DE CARACTERES ORGANOLÉPTICOS ANORMAIS, NÃO PODENDO APRESENTAR EXCESSO DE DUREZA E NEM SE APRESENTAR QUEBRADIÇO. EMBALAGEM IMPERMEÁVEL, LACRADO.	PCT	80,00	4,01	320,80
077074	BOLACHA TIPO CASEIRA DE SABORES VARIADOS.	K	120,00	22,77	2.732,40
077075	BRÓCOLIS DE PRIMEIRA QUALIDADE, COM COR E CONFORMAÇÃO UNIFORMES, SEM MANCHAS, MACHUCADURAS, BOLORES, SUJIDADES, FERRUGEM OU OUTROS DEFEITOS QUE POSSAM ALTERAR SUA APARÊNCIA E QUALIDADE.	UN	150,00	5,30	795,00
077076	CAFÉ EM PÓ TORRADO E MOÍDO HOMOGÊNEO, EMBALADO A VÁCUO, PREPARADO COM MATÉRIAS PRIMAS SÃS, LIMPAS, ISENTAS DE MATERIAS TERROSAS, PARASITOS E DE DETRITOS ANIMAIS E/OU VEGETAIS E EMPACOTADO EM EMBALAGEM PRIMÁRIA LAMINADA, FECHADA A VÁCUO, E EM EMBALAGEM SECÚNDARIA DE PAPEL - ENTREGA EM EMBALAGEM DE 500 GRAMAS.	UN	320,00	8,63	2.761,60
077077	CAFÉ SOLUVEL GRANULADO - CAFÉ PARA PREPARO INSTANTÂNEO, FACILMENTE SOL	UN	70,00	10,80	756,00



Município de Francisco Beltrão

Solicitação 232/2021

Página 4

	ÚVEL EM ÁGUA QUENTE. PREPARADO COM MATÉRIAS PRIMAS SÁS, LIMPAS, ISENTAS DE MATERIAS TERROSAS, PARASITOS E DE DETRITOS ANIMAIS E/OU VEGETAIS E ENTREGA EM EMBALAGEM DE 200 GRAMAS CONTENDO DATA DE FABRICAÇÃO E PRAZO DE VALIDADE.				
077078	CANELA EM PÓ (CONDIMENTO) - EMBALAGEM DE 100G GRAMAS NÃO DEVERÁ CONTER UMIDADE, ODO DESAGRADAVEL, BOLOR E SUJIDADES.	UN	40,00	6,71	268,40
077079	CANELA EM RAMA (CONDIMENTO) - APRESENTAÇÃO EM EMBALAGEM CONTENDO 100 G RAMAS, NÃO DEVERÁ CONTER UMIDADE, ODO DESAGRADAVEL, BOLOR E SUJIDADES.	UN	40,00	11,32	452,80
077080	CANJIQUEINHA DE MILHO AMARELA (QUIRERA) FABRICADA A PARTIR DE MATÉRIAS PRIMAS SÁS E LIMPAS, ISENTAS DE MATÉRIAS TERROSAS, PARASITAS, LARVAS E OUTROS, DEVERÁ ESTAR EM PERFEITO ESTADO DE CONSERVAÇÃO, NÃO DEVERÁ APRESENTAR RESIDUOS, IMPUREZAS E BOLOR E/OU CHEIRO NÃO CARACTERÍSTICO EM EMBALAGEM CONTENDO 500 GRAMAS COM PRAZO DE VALIDADE SUPERIOR A 60 DIAS NO MOMENTO DA ENTREGA.	PCT	50,00	3,06	153,00
077081	CARNE BOVINA - DIANTEIRO (PALETA E ACÉM) CERTIFICADO DE INSPEÇÃO ESTADUAL OU FEDERAL, ACONDICIONADA EM EMBALAGEM ADEQUADA COM RÓTULO INDICANDO DATA DE VALIDADE.	K	230,00	23,08	5.308,40
077082	CARNE BOVINA CORTADA EM BISTECAS CERTIFICADO DE INSPEÇÃO ESTADUAL OU FEDERAL, ACONDICIONADA EM EMBALAGEM ADEQUADA COM RÓTULO INDICANDO DATA DE VALIDADE.	K	400,00	27,08	10.832,00
077083	CARNE BOVINA DESOSSADA (ACÉM, PALETA), CORTADA EM CUBOS CERTIFICADO DE INSPEÇÃO ESTADUAL OU FEDERAL, ACONDICIONADA EM EMBALAGEM ADEQUADA COM RÓTULO INDICANDO DATA DE VALIDADE.	K	350,00	26,89	9.411,50
077084	CARNE BOVINA MOIDA, IN NATURA, NAO INDUSTRIALIZADA, DE SEGUNDA, COM APONEVROSE DE, NO MAXIMO, DEZ POR CENTO CERTIFICADO DE INSPEÇÃO ESTADUAL OU FEDERAL, ACONDICIONADA EM EMBALAGEM ADEQUADA COM RÓTULO INDICANDO DATA DE VALIDADE.	K	350,00	25,86	9.051,00
077085	CARNE BOVINA PURA CORTADA EM BIFES CERTIFICADO DE INSPEÇÃO ESTADUAL OU FEDERAL, ACONDICIONADA EM EMBALAGEM ADEQUADA COM RÓTULO INDICANDO DATA DE VALIDADE.	K	400,00	29,38	11.752,00
077086	CARNE DE FRANGO - FILÉ DE PEITO ASPECTO PRÓPRIO, NÃO AMOLECIDA NEM PEGAJOSA, COR PRÓPRIA. CERTIFICADO DE INSPEÇÃO ESTADUAL OU FEDERAL, ACONDICIONADA EM EMBALAGEM ADEQUADA COM RÓTULO INDICANDO DATA DE VALIDADE.	K	400,00	14,11	5.644,00
077087	CARNE SUÍNA COM PELE CERTIFICADO DE INSPEÇÃO ESTADUAL OU FEDERAL, ACONDICIONADA EM EMBALAGEM ADEQUADA COM RÓTULO INDICANDO DATA DE VALIDADE.	K	250,00	13,11	3.277,50
077088	CARNE SUÍNA CORTADA EM BISTECAS CERTIFICADO DE INSPEÇÃO ESTADUAL OU FEDERAL, ACONDICIONADA EM EMBALAGEM ADEQUADA COM RÓTULO INDICANDO DATA DE VALIDADE.	K	250,00	16,01	4.002,50
077089	CARNE SUÍNA FRESCA SEM OSSO E SEM PELE CERTIFICADO DE INSPEÇÃO ESTADUAL OU FEDERAL, ACONDICIONADA EM EMBALAGEM ADEQUADA COM RÓTULO INDICANDO DATA DE VALIDADE.	K	350,00	16,57	5.799,50
077090	CARNE TIPO COSTELA BOVINA CERTIFICADO DE INSPEÇÃO ESTADUAL OU FEDERAL, ACONDICIONADA EM EMBALAGEM ADEQUADA COM RÓTULO INDICANDO DATA DE VALIDADE.	K	300,00	22,97	6.891,00
077091	CEBOLA DE CABEÇA DE PRIMEIRA QUALIDADE, NACIONAL, OU IMPORTADA, COM DIÂMETRO TRANSVERSAL MÍNIMO DE 6 CM. LIVRE DE MACHUCADURAS, BOLORES, SUJIDADES, FERRUGEM OU OUTROS DEFEITOS QUE POSSAM ALTERAR SUA APARÊNCIA E QUALIDADE.	K	720,00	3,28	2.361,60
077092	CEBOLA ROXA PRIMEIRA QUALIDADE, NACIONAL, OU IMPORTADA, COM DIÂMETRO TRANSVERSAL MÍNIMO DE 6 CM. LIVRE DE MACHUCADURAS, BOLORES, SUJIDADES, FERRUGEM OU OUTROS DEFEITOS QUE POSSAM ALTERAR SUA APARÊNCIA E QUALIDADE.	K	200,00	6,53	1.306,00
077093	CENOURA SEM FOLHAS DE PRIMEIRA QUALIDADE, LIMPA INTEIRA RAÍZES DE 14 A 20 CM. LISA, COM POLPA INTACTA E LIMPA, COM COLORAÇÃO E TAMANHO UNIFORMES, SEM BROTO, RACHADURAS OU CORTES NA CASCA, SEM MANCHAS, MACHUCADURAS, BOLORES OU OUTROS DEFEITOS QUE POSSAM ALTERAR SUA APARÊNCIA E QUALIDADE. ISENTA DE UMIDADE EXTERNA ANORMAL. DE COLHEITA RECENTE.	K	250,00	3,49	872,50
077094	CERA LÍQUIDA INCOLOR COMPOSTA DE PARAFINA, CERA DE CARNAÚBA, EMULSIFICANTE, ALCALINIZANTE, PLASTIFICANTE, COADJUVANTE, FORMOL, PERFUME, ÁGUA, QUE PROPORCIONE BRILHO INSTANTÂNEO BRILHO INTENSO COM AÇÃO ANTIDERRAPANTE, PARA TODOS OS TIPOS DE PISO, SEM A NECESSIDADE DO USO DE ENCERADEIRA, EMBALAGEM PLÁSTICA COM TAMP, DADOS DO FABRICANTE E COMPOSIÇÃO. PRAZO DE VALIDADE MÍNIMA DE 06 (SEIS) MESES, CONTADOS DA DATA DE ENTREGA, EMBALAGEM COM NO MÍNIMO 750 ML.	UN	30,00	6,70	201,00
077095	CHÁ DE SABORES VARIADOS (CAMOMILA, ENDRO, ERVA DOCE E OUTROS) CAIXA COM	UN	120,00	3,32	398,40



Município de Francisco Beltrão

Solicitação 232/2021

EMPENHOS

Página:5

10 SAQUINHOS.					
077096	CHICÓRIA DE PRIMEIRA QUALIDADE, COM COR E CONFORMAÇÃO UNIFORMES, SEM MANCHAS, MACHUCADURAS, BOLORES, SUJIDADES, FERRUGEM OU OUTROS DEFEITOS QUE POSSAM ALTERAR SUA APARÊNCIA E QUALIDADE.	UN	200,00	3,05	610,00
077097	CHUCHU DE PRIMEIRA QUALIDADE, COM COR E CONFORMAÇÃO UNIFORMES, SEM MANCHAS, MACHUCADURAS, BOLORES, SUJIDADES, FERRUGEM OU OUTROS DEFEITOS QUE POSSAM ALTERAR SUA APARÊNCIA E QUALIDADE.	K	150,00	2,59	388,50
077098	COCO RALADO ÚMIDO E ADOÇADO APRESENTAÇÃO EMBALAGENS DE 100G, CONTENDO DATA DE FABRICAÇÃO E VALIDADE, NÃO DEVERA CONTER ODOR DESAGRADÁVEL, BOLOR OU SUJIDADES.	PCT	70,00	3,06	214,20
077099	COLORAU COLORÍFICO COM FARINHA DE MILHO E URUCUM APRESENTAÇÃO EMBALAGEM DE 500 GRAMAS CONTENDO DATA DE FABRICAÇÃO E VALIDADE, NÃO DEVERA CONTER ODOR DESAGRADÁVEL, BOLOR OU SUJIDADES.	PCT	20,00	5,24	104,80
077100	COPO DESCARTÁVEL POLIESTIRENO CRISTAL, COM CAPACIDADE MÍNIMA PARA 180 ML, E MASSA DE CADA COPO PESANDO NO MÍNIMO 1,62GRAMAS, DEVERA CONSTAR IMPRESSO NA MANGA A CAPACIDADE TOTAL DO COPO E A QUANTIDADE; OS COPOS DEVEM CONTER GRAVADO DE FORMA INDELÉVEL: EM RELEVO A MARCA OU IDENTIFICAÇÃO DO FABRICANTE; SÍMBOLO DE IDENTIFICAÇÃO DO MATERIAL P/ RECICLAGEM CONFORME NBR 13230/2008 E ALTERAÇÕES POSTERIORES; OS COPOS DEVERÃO ESTAR EM CONFORMIDADE COM CERTIFICAÇÃO COMPULSÓRIA INMETRO, PACOTES COM 100 UNIDADES.	UN	550,00	4,90	2.695,00
077101	CORDAS DE VARAL, MATERIAL NYLON, RESISTENTE, EMBALAGEM DE 10 METROS.	UN	20,00	2,86	57,20
077102	COUVE-FLORES DE PRIMEIRA QUALIDADE, COM COR E CONFORMAÇÃO UNIFORMES, SEM MANCHAS, MACHUCADURAS, BOLORES, SUJIDADES, FERRUGEM OU OUTROS DEFEITOS QUE POSSAM ALTERAR SUA APARÊNCIA E QUALIDADE.	K	200,00	6,15	1.230,00
077103	COUVE MANTEIGA DE PRIMEIRA QUALIDADE, COM COR E CONFORMAÇÃO UNIFORMES, SEM MANCHAS, MACHUCADURAS, BOLORES, SUJIDADES, FERRUGEM OU OUTROS DEFEITOS QUE POSSAM ALTERAR SUA APARÊNCIA E QUALIDADE.	UN	150,00	2,56	384,00
077104	COXA E SOBRECOXA DE FRANGO, SEM PORÇÃO DORSAL CERTIFICADO DE INSPEÇÃO ESTADUAL OU FEDERAL, ACONDICIONADA EM EMBALAGEM ADEQUADA COM RÓTULO INDICANDO DATA DE VALIDADE.	K	500,00	7,84	3.920,00
077105	CRAVO DA ÍNDIA (CONDIMENTO) – DE PRIMEIRA QUALIDADE, SÃOS E FRESCOS. NÃO DEVERÁ CONTER UMIDADE, ODOR DESAGRADÁVEL, BOLOR OU SUJIDADES EM EMBALAGEM CONTENDO 40 GRAMAS.	UN	40,00	12,67	506,80
077106	CREME DE LEITE – UHT HOMOGENEIZADO, SEM NECESSIDADE DE REFRIGERAÇÃO. EMBALAGEM TETRAPAK DE 200G. PRAZO DE VALIDADE MÍNIMO 06 MESES A CONTAR A PARTIR DA DATA DE ENTREGA.	UN	200,00	2,66	532,00
077107	CREME DENTAL COM FLÚOR, E COM MICROPARTÍCULAS DE CÁLCIO, AÇÃO BACTERICIDA, REGISTRO NO MINISTÉRIO DA SAÚDE, EMBALAGEM DEVE CONTER A MARCA DO FABRICANTE, PESO LÍQUIDO, DATA DE FABRICAÇÃO E PRAZO DE VALIDADE. DEVE SER APROVADO PELA ABO - (ASSOCIAÇÃO BRASILEIRA DE ODONTOLOGIA), EMBALAGEM COM 90 GR.	UN	160,00	2,96	473,60
077108	CUCA COM CONSISTÊNCIA ADEQUADA, CRESCIDA ADEQUADAMENTE, PRODUZIDA DE ACORDO COM AS NORMAS DA ANVISA EM EMBALAGEM DE APROXIMADAMENTE 400 GRAMAS, PRODUZIDO EM LOCAL ADEQUADO. EMBALAGEM ADEQUADA COM RÓTULO INDICANDO DATA DE VALIDADE.	UN	120,00	7,44	892,80
077109	DESENGRIPANTE SPRAY MULTIUSO, ALTO PODER DE PENETRAÇÃO PARA LUBRIFICAR PEÇAS, DOBRADIÇAS E ENGRENAGENS SUBMETIDAS A TRABALHO MECÂNICO PROTEÇÃO CONTRA UMIDADE E CORROSÃO. EMBALAGEM DE 300ML.	UN	10,00	12,28	122,80
077110	DESINFETANTE EUCALIPTO FLORAL OU LAVANDA, PARA LAVAGEM GERAL DE SUPERFÍCIES, BANHEIROS E UTENSÍLIOS. ANTI-SÉPTICO, GERMICIDA E BACTERICIDA, ASPECTO FÍSICO: LÍQUIDO, O PRODUTO DEVE TER REGISTRO NA ANVISA. PRAZO DE VALIDADE MÍNIMA DE 06 (SEIS) MESES, CONTADOS DA DATA DE ENTREGA, EMBALAGEM DE 2 LITROS.	UN	160,00	5,33	852,80
077111	DESODORIZADOR DE AR TIPO AEROSSOL, COM AÇÃO NEUTRALIZANTE, EMBALAGEM METÁLICA COM TAMPÃO PLÁSTICA, CONTENDO DADOS DO FABRICANTE. PRAZO DE VALIDADE MÍNIMA DE 06 (SEIS) MESES, CONTADOS DA DATA DE ENTREGA, EMBALAGEM MÍNIMA DE 360 ML.	UN	50,00	10,56	528,00
077112	DETERGENTE DE ALTO PODER DESENGORDURANTE E DE LIMPEZA, DESENVOLVIDO PARA A LAVAGEM DE QUALQUER SUPERFÍCIE LAVÁVEL E PAVIMENTOS: PRAZO DE VALIDADE MÍNIMA DE 06 (SEIS) MESES, CONTADOS DA DATA DE ENTREGA, EMBALAGEM DE 500ML.	UN	80,00	9,67	773,60
077113	DETERGENTE LÍQUIDO NEUTRO (SEM PERFUME) PARA LOUÇA, EM FRASCO PLÁSTICO COMPOSIÇÃO COMPONENTE ATIVO / TENSOATIVO ANIÔNICO (LINEAR ALQUILBENZENO SULFONATO DE SÓDIO), GLICERINA, COADJUVANTES, CONSERVANTES, SEQUESTANTE, ESPESSANTES, CORANTES E ÁGUA. ESTADO FÍSICO: LÍQUIDO VISCOSO. PH: 5,5- 8,0. VISCOSIDADE: MÍN 200 CPS. O PRODUTO DEVERÁ SER	UN	320,00	1,56	499,20



Município de Francisco Beltrão
Solicitação 232/2021

Página 6

	BIODEGRADÁVEL, VISCOSO, SUAVE PARA AS MÃOS, TER BOM RENDIMENTO E NÃO CONTER FORMOL NA COMPOSIÇÃO. O PRODUTO DEVERÁ SER TESTADO POR DERMATOLOGISTAS. DEVERÁ CONSTAR NO RÓTULO DADOS DE IDENTIFICAÇÃO DO FABRICANTE, INSTRUÇÕES DE USO, E TELEFONE DO SAC. O PRODUTO DEVERÁ POSSUIR REGISTRO/ NOTIFICAÇÃO NO MINISTÉRIO DA SAÚDE. PRAZO DE VALIDADE MÍNIMA DE 06 (SEIS) MESES, CONTADOS DA DATA DE ENTREGA. EMBALAGEM DE 500 ML.				
077114	DOCE DE FRUTA CREMOSO OU GELÉIA SABORES VARIADOS – INGREDIENTES: POLPA DE FRUTA, AÇÚCAR, XAROPE DE GLICOSE, ACIDULANTE LÁCTICO E CONSERVADORES BENZOATO DE SÓDIO E SORBATO DE POTÁSSIO ENTREGA EM EMBALAGEM DE 400 GRAMAS.	PT	60,00	3,86	231,60
077115	DOCE DE LEITE PASTOSO. DEVERÁ SER FABRICADO COM MATÉRIAS-PRIMAS SÃS E LIMPAS, ISENTAS DE MATÉRIA TERROSA, PARASITAS, E EM PERFEITO ESTADO DE CONSERVAÇÃO. O LEITE EMPREGADO DEVERÁ APRESENTAR-SE NORMAL E FRESCO. APRESENTAÇÃO EMBALAGENS DE 400 GRAMAS CONTENDO DATA DE FABRICAÇÃO E PRAZO DE VALIDADE.	PT	50,00	5,30	265,00
077116	EMPANADO DE FRANGO PRODUTO OBTIDO ATRAVÉS DA SEPARAÇÃO MECANICAMENTE, DO FRANGO (PEITO E/OU COXA E/OU SOBRECORA) ISENTO DE OSSOS, APONEUROSSES E CARTILAGENS. SUA APRESENTAÇÃO DEVE SER CONGELADA, EM TEMPERATURA DE - 10º C A - 25º C, EM EMBALAGENS DE POLIETILENO. PRAZO DE VALIDADE DE NO MÍNIMO 03 MESES A CONTAR A PARTIR DA DATA DE ENTREGA.	UN	400,00	1,90	760,00
077117	EMULSIFICANTE EMUSTAB APRESENTAÇÃO EMBALAGEM DE 03 KG CONTENDO DATA DE FABRICAÇÃO E PRAZO DE VALIDADE.	UN	20,00	8,73	174,60
077118	ERVA DOCE (CHÁ) SEMENTES DE ERVA DOCE SEM ADIÇÃO DE CORANTES, AROMATIZANTES E OUTROS ADITIVOS ALIMENTARES EM EMBALAGEM CONTENDO 100 GRAMAS.	PCT	30,00	5,28	158,40
077119	ERVA MATE PARA CHIMARRÃO - DEVERÁ SER FABRICADO COM MATÉRIAS-PRIMAS SÃS E LIMPAS, ISENTAS DE MATÉRIA TERROSA, PARASITAS, E EM PERFEITO ESTADO DE CONSERVAÇÃO. APRESENTAÇÃO EMBALAGEM DE 1KG CONTENDO DATA DE FABRICAÇÃO E PRAZO DE VALIDADE MÍNIMO 03 MESES A CONTAR A PARTIR DA DATA DE ENTREGA.	PCT	50,00	11,13	556,50
077120	ERVILHA EM CONSERVA EM EMBALAGEM INTACTA, SEM PARTES AMASSADAS OU FERUGEM COM PESO DRENADO DE 200 GR, SEM ALTERAÇÕES DE COR, AROMA OU SABOR, LIVRE DE FERMENTAÇÃO, MOFOS OU BOLORES DE QUALQUER TIPO.	UN	90,00	2,68	241,20
077121	ERVILHA DE SALADA DE PRIMEIRA QUALIDADE, COM COR E CONFORMAÇÃO UNIFORMES, SEM MANCHAS, MACHUCADURAS, BOLORES, SUJIDADES, FERRUGEM OU OUTROS DEFEITOS QUE POSSAM ALTERAR SUA APARÊNCIA E QUALIDADE.	K	100,00	22,46	2.246,00
077122	ESCOVA DE DENTAL ADULTO MACIA CABO RETO, CERDAS MACIAS, CABEÇA REFERÊNCIA 35, COM CERDAS DE CABEÇA ARREDONDADAS CONTENDO 32 TUFOS DE CERDAS. COMPRIMENTO TOTAL DE 17 A 20 CM COM SELO DE APROVAÇÃO DA ABO - (ASSOCIAÇÃO BRASILEIRA DE ODONTOLOGIA), EMBALADAS INDIVIDUALMENTE.	UN	120,00	3,30	396,00
077123	ESCOVA PARA LIMPEZA OVAL BASE DE MADEIRA, ESPESSURA 1,5 CM, BASE MEDIDA DO (13 X 7) CM, COM CERDAS EM NYLON SINTÉTICO, SEM ALÇA, SEM CABO, NA COR AMARELA, MÍNIMO DE 15 CERDAS POR TUFOS.	UN	12,00	3,30	39,60
077124	ESCOVA SANITÁRIA COM ESTOJO COM CABO PLÁSTICO DE NO MÍNIMO 30 CM E NO MÁXIMO 40 CM DE COMPRIMENTO, CERDAS CONFECCIONADAS EM NYLON COM APROXIMADAMENTE 02 CM, CONTENDO SUPORTE PLÁSTICO PARA SUA GUARDA (ESTOJO).	UN	10,00	16,74	167,40
077125	ESPONJA DE LÃ DE AÇO ACONDICIONADAS EM PACOTES COM O MÍNIMO 08 UNIDADES E PESO MÍNIMO DE 60G. COMPOSIÇÃO, AÇO CARBONO. VALIDADE MÍNIMA DE 02 ANOS A PARTIR DA DATA DE ENTREGA.	PCT	160,00	1,39	222,40
077126	ESPONJA DE LOUÇA DUPLA FACE VERDE/AMARELA MANTA NÃO TECIDO, DE FIBRAS SINTÉTICA, UNIDAS COM RESINA A PROVA D'ÁGUA, IMPREGNADA COM MINERAL ABRASIVO E ADERIDA A ESPUMA DE POLIURETANO COM BACTERICIDA. LIMPEZA GERAL EM COZINHAS INDUSTRIAIS, RESTAURANTES E SIMILARES E INDÚSTRIAS DE ALIMENTOS. POSSUI DUPLA AÇÃO, O LADO VERDE ATUA NA LIMPEZA DA SUJEIRA PESADA ENQUANTO QUE A ESPUMA AMARELA LIMPA A SUJEIRA LEVE. MEDINDO NO MÍNIMO 75 MM DE LARGURA X 110 MM DE COMPRIMENTO X 20 MM DE ESPESSURA. EMBALAGEM DE 01 UNIDADE.	UN	300,00	1,66	498,00
077127	ESSÊNCIA DE BAUNILHA EMBALAGEM DE 30 ML CONTENDO IDENTIFICAÇÃO DO PRODUTO DATA DE FABRICAÇÃO E PRAZO DE VALIDADE.	UN	30,00	7,86	235,80
077128	EXTRATO DE TOMATE EMBALAGEM INTACTA, LIMPAS, SEM FERRUGEM E SEM PARTES AMASSADAS, PRODUTO SEM ALTERAÇÕES DE COR, AROMA OU SABOR, LIVRE DE FERMENTAÇÃO, MOFOS OU BOLORES DE QUALQUER TIPO. SEM QUALQUER TIPO DE SUJIDADE QUE POSSA DIMINUIR A QUALIDADE DO PRODUTO – EMBALAGEM DE 340 GRAMAS.	UN	180,00	2,85	513,00
077129	FARINHA DE MANDIOCA BRANCA FABRICADA A PARTIR DE MATÉRIAS PRIMAS SÃS E LIMPAS. PRODUTO LIVRE DE MATÉRIA TERROSA, PARASITOS, LARVAS E DETRITOS DE ANIMAIS E VEGETAIS. ENTREGA EM EMBALAGEM DE 500G, COMPLETAMENTE ÍNTEGRA. PRAZO DE VALIDADE MÍNIMO 02 MESES A CONTAR A PARTIR DA DATA DE ENTREGA.	PCT	120,00	3,83	459,60

**Município de Francisco Beltrão****Solicitação 232/2021**

000146

					Página:7
077130	FARINHA DE MILHO - FUBÁ FABRICADA A PARTIR DE MATÉRIAS PRIMAS SÁS E LIMPAS. PRODUTO LIVRE DE MATÉRIA TERROSA, PARASITOS, LARVAS E DETRITOS DE ANIMAIS E VEGETAIS. ENTREGA EM EMBALAGEM DE POLIETILENO ATÓXICO, RESISTENTE. DE 1 KG COM PRAZO DE VALIDADE SUPERIOR A 150 DIAS NO MOMENTO DA ENTREGA.	PCT	130,00	3,41	443,30
077131	FARINHA DE ROSCA FABRICADA A PARTIR DE MATÉRIAS PRIMAS SÁS E LIMPAS. PRODUTO LIVRE DE MATÉRIA TERROSA, PARASITOS, LARVAS E DETRITOS DE ANIMAIS E VEGETAIS. ENTREGA EM EMBALAGEM DE 500G, COMPLETAMENTE ÍNTEGRA PRAZO DE VALIDADE MÍNIMO 02 MESES A CONTAR A PARTIR DA DATA DE ENTREGA.	PCT	60,00	5,17	310,20
077132	FARINHA DE TAPIOCA FABRICADA A PARTIR DE MATÉRIAS PRIMAS SÁS E LIMPAS. PRODUTO LIVRE DE MATÉRIA TERROSA, PARASITOS, LARVAS E DETRITOS DE ANIMAIS E VEGETAIS. ENTREGA EM EMBALAGEM DE 01KG, COMPLETAMENTE ÍNTEGRA PRAZO DE VALIDADE MÍNIMO 02 MESES A CONTAR A PARTIR DA DATA DE ENTREGA.	PCT	40,00	6,40	256,00
077133	FARINHA DE TRIGO ESPECIAL TIPO 1 ENRIQUECIDA COM FERRO E ACIDO FÓLICO. COM ASPECTO EM PÓ FINO, COR BRANCA OU LIGEIRAMENTE AMARELADA, CHEIRO E SABOR PRÓPRIO DO PRODUTO. PRODUTO OBTIDO A PARTIR DE CEREAL LIMPO DESGERMINADO E SÃOS. PRODUTO LIVRE DE SUJIDADES, PARASITAS E LARVAS. NÃO PODENDO SER UMIDO, FERMENTADO OU RANÇOSO - EMBALAGEM DE 5 KG. PRAZO DE VALIDADE MÍNIMO 02 MESES A CONTAR A PARTIR DA DATA DE ENTREGA.	PCT	160,00	12,88	2.060,80
077134	FARINHA DE TRIGO INTEGRAL TIPO 1 ENRIQUECIDA COM FERRO E ÁCIDO FÓLICO. COM ASPECTO CHEIRO E SABOR PRÓPRIO DO PRODUTO. PRODUTO OBTIDO A PARTIR DE CEREAL LIMPO DESGERMINADO E SÃOS. PRODUTO LIVRE DE SUJIDADES, PARASITAS E LARVAS. NÃO PODENDO SER UMIDO, FERMENTADO OU RANÇOSO - EMBALAGEM DE 05 KG PRAZO DE VALIDADE MÍNIMO 02 MESES A CONTAR A PARTIR DA DATA DE ENTREGA.	PCT	40,00	14,10	564,00
077135	FARINHA MIX 05 KG MISTURA PARA PÃO - ENRIQUECIDO COM FERRO E ÁCIDO FÓLICO ISENTO DE MOFO, LIVRE DE PARASITAS, E SUBSTÂNCIAS NOCIVAS. EMBALAGEM DEVE ESTAR INTACTA, ATÓXICA, ACONDICIONADA EM PACOTES DE 05 KG. BEM VEDADA. PRAZO DE VALIDADE MÍNIMO 02 MESES A CONTAR A PARTIR DA DATA DE ENTREGA.	PCT	50,00	15,13	756,50
077137	FAROFIA DE MANDIOCA PRONTA FABRICADA A PARTIR DE MATÉRIAS PRIMAS SÁS E LIMPAS. PRODUTO LIVRE DE MATÉRIA TERROSA, PARASITOS, LARVAS E DETRITOS DE ANIMAIS E VEGETAIS. ENTREGA EM EMBALAGEM DE 500 GRAMAS, COMPLETAMENTE ÍNTEGRA. PRAZO DE VALIDADE MÍNIMO 02 MESES A CONTAR A PARTIR DA DATA DE ENTREGA.	PCT	60,00	3,46	207,60
077138	FEIJÃO CARIOCA TIPO 1, SAFRA NOVA, GRÃOS INTEIROS E SÃOS, ASPECTO BRILHOSO, LISO, CONSTITUÍDO DE 90 A 98% DE GRÃOS INTEIROS E ÍNTEGROS, NA COR CARACTERÍSTICA A VARIEDADE CORRESPONDENTE DE TAMANHO E FORMATOS NATURAIS MADUROS, LIMPOS E SECOS. ISENTO DE MATÉRIA TERROSA, PARASITAS, DETRITOS DE ANIMAIS OU VEGETAIS. ISENTO DE PEDAÇOS DE GRÃOS ARDIDOS, BROTADOS, CHOCHOS, IMATUROS, MACHUCADOS, CHUVADOS, MOFADOS, CARUNCHADOS E DESCOLORIDOS OU DE QUALQUER CARACTERÍSTICA QUE PREJUDIQUE SUA APARÊNCIA E QUALIDADE. EM EMBALAGEM DE 01 KG DE POLIETILENO ATÓXICO RESISTENTE.	PCT	200,00	6,55	1.310,00
077139	FEIJÃO PRETO TIPO 1, SAFRA NOVA, GRÃOS INTEIROS E SÃOS, ASPECTO BRILHOSO, LISO, CONSTITUÍDO DE 90 A 98% DE GRÃOS INTEIROS E ÍNTEGROS, NA COR CARACTERÍSTICA A VARIEDADE CORRESPONDENTE DE TAMANHO E FORMATOS NATURAIS MADUROS, LIMPOS E SECOS. ISENTO DE MATÉRIA TERROSA, PARASITAS, DETRITOS DE ANIMAIS OU VEGETAIS. ISENTO DE PEDAÇOS DE GRÃOS ARDIDOS, BROTADOS, CHOCHOS, IMATUROS, MACHUCADOS, CHUVADOS, MOFADOS, CARUNCHADOS E DESCOLORIDOS OU DE QUALQUER CARACTERÍSTICA QUE PREJUDIQUE SUA APARÊNCIA E QUALIDADE. EM EMBALAGEM DE 01 KG DE POLIETILENO ATÓXICO RESISTENTE.	PCT	300,00	6,83	2.049,00
077140	FERMENTO BIOLÓGICO INSTANTÂNEO APRESENTAÇÃO EMBALAGEM DE 500 GR EM PERFEITO ESTADO DE CONSERVAÇÃO, CONTENDO DATA DE FABRICAÇÃO E PRAZO DE VALIDADE MÍNIMO 02 MESES A CONTAR A PARTIR DA DATA DE ENTREGA.	UN	40,00	17,25	690,00
077141	FERMENTO QUÍMICO EM PÓ DE PRIMEIRA QUALIDADE, PRODUTO FORMADO DE SUBSTÂNCIAS QUÍMICAS QUE POR INFLUÊNCIA DO CALOR E/OU UMDADE PRODUZ DESPRENDIMENTO GASOSO CAPAZ DE EXPANDIR MASSAS ELABORADAS COM FARINHAS, AMÍDOS OU FÉCULAS. INGREDIENTES: BICARBONATO DE SÓDIO CARBONATO DE CÁLCIO E FOSFATO MONOCÁLCICO EMBALAGENS CONTENDO 250 GRAMAS EM EMBALAGEM PLÁSTICA RESISTENTE EM FORMATO DE POTE COM TAMPA PARA VEDAÇÃO.	UN	50,00	6,68	334,00
077142	FILÉ DE TILÁPIA CERTIFICADO DE INSPEÇÃO ESTADUAL OU FEDERAL, ACONDICIONADA EM EMBALAGEM ADEQUADA COM RÓTULO INDICANDO DATA DE VALIDADE.	K	200,00	36,37	7.274,00
077143	FILTRO DE PAPEL PARA FILTRAR CAFÉ, TAMANHO 103 EMBALAGEM COM 30 FILTROS.	PCT	80,00	3,86	308,80
077144	FLANELA GRANDE PARA LIMPEZA EM GERAL TAMANHO 30X60, 100% ALGODÃO.	UN	25,00	3,60	90,00
077145	FÓSFORO LONGO - CAIXA COM 240 PALITOS.	CX	50,00	4,25	212,50



Município de Francisco Beltrão
Solicitação 232/2021

000147

Emp. 03/2021

Página 8

077146	FRANGO INTEIRO CONGELADO CERTIFICADO DE INSPEÇÃO ESTADUAL OU FEDERAL, ACONDICIONADA EM EMBALAGEM ADEQUADA, COM RÓTULO INDICANDO DATA DE VALIDADE.	K	150,00	8,17	1.225,50
077147	FRUTA CRISTALIZADA APRESENTAÇÃO EM EMBALAGEM DE 150GR EM PERFEITO ESTADO DE CONSERVAÇÃO, CONTENDO DATA DE FABRICAÇÃO E PRAZO DE VALIDADE MÍNIMO 02 MESES A CONTAR A PARTIR DA DATA DE ENTREGA.	UN	20,00	3,36	67,20
077148	GOIABADA APRESENTAÇÃO EM EMBALAGEM DE 1KG EM PERFEITO ESTADO DE CONSERVAÇÃO, CONTENDO DATA DE FABRICAÇÃO E PRAZO DE VALIDADE.	UN	50,00	8,10	405,00
077149	GUARDANAPO DE PAPEL MATERIAL CELULOSE, COR BRANCA, DIMENSÕES 33X33 CM, EMBALAGEM COM 50 GUARDANAPOS.	PCT	250,00	2,98	745,00
077150	KIWI DE PRIMEIRA QUALIDADE, COM COR E CONFORMAÇÃO UNIFORMES, SEM MANCHAS, MACHUCADURAS, BOLORES, SUJIDADES, FERRUGEM OU OUTROS DEFEITOS QUE POSSAM ALTERAR SUA APARÊNCIA E QUALIDADE.	K	100,00	20,44	2.044,00
077151	LARANJA PERA DE PRIMEIRA QUALIDADE, COM COR E CONFORMAÇÃO UNIFORMES, SEM MANCHAS, MACHUCADURAS, BOLORES, SUJIDADES, FERRUGEM OU OUTROS DEFEITOS QUE POSSAM ALTERAR SUA APARÊNCIA E QUALIDADE.	K	500,00	2,97	1.485,00
077152	LEITE CONDENSADO INGREDIENTES: LEITE INTEGRAL, AÇÚCAR E LACTOSE. APRESENTAÇÃO EM EMBALAGEM DE 395 GRAMAS EM PERFEITO ESTADO DE CONSERVAÇÃO, CONTENDO DATA DE FABRICAÇÃO E PRAZO DE VALIDADE.	UN	360,00	4,43	1.594,80
077153	LEITE DE COCO APRESENTAÇÃO EM EMBALAGEM DE 200 ML EM PERFEITO ESTADO DE CONSERVAÇÃO, CONTENDO DATA DE FABRICAÇÃO E PRAZO DE VALIDADE.	UN	60,00	3,88	232,80
077154	LEITE EM PÓ INTEGRAL INSTANTÂNEO DE PROCEDÊNCIA NACIONAL; SEM ADIÇÃO DE SORO DE LEITE E SEM ADIÇÃO DE AÇÚCARES. ASPECTO EM PÓ UNIFORME SEM GRUMOS, COR BRANCO AMARELADO, NÃO CONTER SUBSTÂNCIAS ESTRANHAS MACRO OU MICROSCOPICAMENTE VISÍVEL. EMBALAGEM DE 400 GRAMAS.	UN	60,00	10,96	657,60
077155	LEITE UHT DESNATADO EM EMBALAGEM DE 01 LITRO, LIMPA E INTACTA.	L	100,00	3,36	336,00
077156	LEITE UHT INTEGRAL EMBALAGEM DE 1 LITRO, LIMPA E INTACTA.	L	3.500,00	3,51	12.285,00
077157	LEITE UHT PARA DIETAS COM RESTRIÇÕES A LACTOSE ZERO LACTOSE EM EMBALAGEM DE 1 LITRO, LIMPA E INTACTA.	L	800,00	4,10	3.280,00
077158	LENTILHA TIPO 1, SAFRA NOVA, GRÃOS INTEIROS E SÃOS, NATURAIS MADUROS, LIMPOS E SECOS. ISENTO DE MATÉRIA TERROSA, PARASITAS, DETRITOS DE ANIMAIS OU VEGETAIS. ISENTO DE PEDAÇOS DE GRÃOS ARDIDOS, BROTADOS, CHOCHOS, IMATUROS, MACHUCADOS, CHUVADOS, MOFADOS, CARUNCHADOS E DESCOLORIDOS OU DE QUALQUER CARACTERÍSTICA QUE PREJUDIQUE SUA APARÊNCIA E QUALIDADE. EM EMBALAGEM DE 500 KG DE POLIETILENO ATÓXICO RESISTENTE.	PCT	60,00	7,70	462,00
077159	LIMÃO DE PRIMEIRA QUALIDADE, COM COR E CONFORMAÇÃO UNIFORMES, SEM MANCHAS, MACHUCADURAS, BOLORES, SUJIDADES, FERRUGEM OU OUTROS DEFEITOS QUE POSSAM ALTERAR SUA APARÊNCIA E QUALIDADE.	K	70,00	3,01	210,70
077160	LIMPA FORNO EMBALAGEM COM 250ML; REMOVE GORDURA INCRUSTADA. AUTORIZAÇÃO DE FUNCIONAMENTO DO FABRICANTE NA ANVISA.	UN	25,00	11,00	275,00
077161	LIMPA INOX PARA LIMPEZA DE SUPERFÍCIES EM AÇO INOXIDÁVEL REMOVEDOR DE FERRUGEM, OXIDAÇÃO, MANCHAS E SUJEIRA INCRUSTADA. DESOXIDA, LIMPA E RESTAURA A APASSIVAÇÃO DE SUPERFÍCIES DE AÇO INOX, SEM MANCHAR. PRODUTO NA FORMA LÍQUIDA - IDEAL PARA A LIMPEZA DE PEÇAS POR IMERSÃO, OU SUPERFÍCIES NA POSIÇÃO HORIZONTAL. EMBALAGEM COM 500ML; COM AUTORIZAÇÃO DA ANVISA.	UN	25,00	7,16	179,00
077162	LIMPA PISO PARA LIMPEZA DE PISOS LAVÁVEIS COMO CERÂMICA, AZULEJO E SIMILARES EMBALAGEM DE 05 LITROS COM REGISTRO NA ANVISA.	UN	25,00	22,33	558,25
077163	LINGUIÇA CALABRESA RESFRIADA, DEFUMADA, ACONDICIONADA EM EMBALAGEM ADEQUADA, COM RÓTULO INDICANDO A DATA DE VALIDADE E IDENTIFICAÇÃO.	K	100,00	26,06	2.606,00
077164	LINGUIÇA DE CARNE SUÍNA PURA, COM CERTIFICADO DE INSPEÇÃO ESTADUAL OU FEDERAL, ACONDICIONADA EM EMBALAGEM ADEQUADA, COM RÓTULO INDICANDO A DATA DE VALIDADE E IDENTIFICAÇÃO.	K	120,00	20,73	2.487,60
077165	LUVA DE LIMPEZA. COMPOSIÇÃO: BORRACHA DE LÁTEX NATURAL, COM REVESTIMENTO INTERNO, REFORÇADA, COM SUPERFÍCIE EXTERNA ANTIDERRAPANTE. CANO CURTO. DEVERÁ ESTAR EM CONFORMIDADE COM AS NORMAS DA ABNT NBR 13.393. - TAMANHO MÉDIO.	PAR	100,00	6,56	656,00
077166	LUVA DE PROCEDIMENTO ESPECIFICAÇÃO TÉCNICA: LUVA DE PROCEDIMENTO, DESCARTÁVEL, NÃO ESTÉRIL - TAMANHO A SER ESPECIFICADO NA COMPRA; EM LÁTEX NATURAL. COMPLEMENTO: TEXTURA UNIFORME, ESPESSURA MÉDIA DE 0,16 MILÍMETROS E COMPRIMENTO MÍNIMO DE 25 CENTÍMETROS, AMBIDESTRA, BOA ELASTICIDADE, RESISTENTE AO CALÇAR, LUBRIFICADA COM PÓ BIO-ABSORVÍVEL, CONFORTÁVEL E ANATÔMICA COM EMPUNHADURA JUSTA. NA EMBALAGEM DEVERÁ CONSTAR DATA DE FABRICAÇÃO, VALIDADE, NÚMERO DE LOTE E REGISTRO NO MINISTÉRIO DA SAÚDE. CAIXAS COM 100 UNIDADES.	CX	5,00	73,13	365,65



Município de Francisco Beltrão

Solicitação 232/2021

					Página:9
077167	MAÇÃ FUGI OU GALA FRESCA, LIMPA, CADA MAÇÃ DEVERÁ TER PESO ENTRE 100 E 120 GRAMAS, COM POLPA INTACTA E LIMPA, COM COLORAÇÃO E TAMANHO UNIFORMES, SEM RACHADURAS OU CORTES NA CASCA, SEM MANCHAS, MACHUCADURAS, BOLORES OU OUTROS DEFEITOS QUE POSSAM ALTERAR SUA APARÊNCIA E QUALIDADE.	K	500,00	6,11	3.055,00
077168	MACARRÃO COM OVOS TIPO ESPAGUETE DE PRIMEIRA QUALIDADE. INGREDIENTES: FARINHA DE TRIGO TIPO 1, SEMÔLA DE TRIGO ENRIQUECIDA COM FERRO, ÁCIDO FÓLICO, OVOS PASTEURIZADOS, CORANTES NATURAIS ENTREGA EM EMBALAGEM 1KG.	PCT	320,00	6,02	1.926,40
077169	MACARRÃO COM OVOS TIPO PARAFUSO DE PRIMEIRA QUALIDADE. INGREDIENTES: FARINHA DE TRIGO TIPO 1, SEMÔLA DE TRIGO ENRIQUECIDA COM FERRO, ÁCIDO FÓLICO, OVOS PASTEURIZADOS, CORANTES NATURAIS ENTREGA EM EMBALAGEM 1KG.	PCT	170,00	5,53	940,10
077170	MACARRÃO COM OVOS TIPO TALHARIM DE PRIMEIRA QUALIDADE. ENTREGA EM EMBALAGEM 1KG COM DATA DE FABRICAÇÃO E PRAZO DE VALIDADE, INFORMAÇÃO DOS INGREDIENTES E COMPOSIÇÃO NUTRICIONAL.	PCT	150,00	8,04	1.206,00
077171	MAIONESE INDUSTRIALIZADA. ENTREGA EM EMBALAGEM 1KG DEVENDO CONTER REGISTRO DA DATA DE FABRICAÇÃO, PESO E VALIDADE ESTAMPADA NO RÓTULO DA EMBALAGEM.	UN	100,00	6,36	636,00
077172	MAMÃO FORMOSA COMUM COM GRAU DE MATUREZAÇÃO TAL QUE-LHES PERMITA TRANSPORTAR, MANIPULAÇÃO E CONSERVAÇÃO ADEQUADA PARA CONSUMO MEDIATO E IMEDIATO. TAMANHO MÉDIO, APRESENTANDO COR, TAMANHO E CONFORMAÇÃO UNIFORMES, LIVRE DE MACHUCADURAS, BOLORES, SUJIDADES FERRUGEM OU OUTROS DEFEITOS QUE POSSAM ALTERAR SUA APARÊNCIA E QUALIDADE.	K	250,00	4,30	1.075,00
077173	MANDIOCA DESCASCADA DE QUALIDADE, COM COR E CONFORMAÇÃO UNIFORMES, MANCHAS, MACHUCADURAS, BOLORES, SUJIDADES, FERRUGEM OU OUTROS DEFEITOS QUE POSSAM ALTERAR SUA APARÊNCIA E QUALIDADE.	K	300,00	5,72	1.716,00
077174	MANGA TOMMY DE QUALIDADE, FRESCAS E SÁS. NO PONTO DE MATUREZAÇÃO ADEQUADA PARA O CONSUMO. INTACTAS, COM TODAS AS PARTES COMESTÍVEIS APROVEITÁVEIS, COR E SABOR CARACTERÍSTICOS. NÃO DEVERÃO ESTAR DANIFICADOS POR LESÕES QUE AFETEM SUA APARÊNCIA E UTILIZAÇÃO. ISENTO DE PONTOS AMARELADOS OU APODRECIDOS, LIVRE DE SUJIDADES, PARASITAS E LARVAS.	K	300,00	4,87	1.461,00
077175	MANTEIGA PURA COM SAL. EMBALAGEM COM, NO MÍNIMO, 500 GRAMAS, CONTENDO DADOS DE IDENTIFICAÇÃO DO PRODUTO, MARCA DO FABRICANTE, PRAZO DE VALIDADE E PESO LÍQUIDO.	UN	100,00	21,84	2.184,00
077176	MARACUJÁ DE QUALIDADE, FRESCAS E SÁS. NO PONTO DE MATUREZAÇÃO ADEQUADO PARA O CONSUMO. INTACTAS, COM TODAS AS PARTES COMESTÍVEIS APROVEITÁVEIS, COR E SABOR CARACTERÍSTICOS. NÃO DEVERÃO ESTAR DANIFICADOS POR LESÕES QUE AFETEM SUA APARÊNCIA E UTILIZAÇÃO. ISENTO DE PONTOS AMARELADOS OU APODRECIDOS, LIVRE DE SUJIDADES, PARASITAS E LARVAS.	K	150,00	9,09	1.363,50
077177	MARGARINA VEGETAL, COM SAL, DE PRIMEIRA QUALIDADE, COM 80% DE LÍPIDIOS APRESENTAÇÃO, ASPECTO, CHEIRO, SABOR E COR PECULIARES AOS MESMOS E DEVERÃO ESTAR ISENTOS DE RANÇO E DE OUTRAS CARACTERÍSTICAS INDESEJÁVEIS, EMBALADOS EM POTES DE POLIETILENO ATÓXICO RESISTENTE, PESANDO 500 GRAMAS. PRAZO DE VALIDADE DE NO MÍNIMO 60 DIAS A CONTAR DA DATA DE ENTREGA.	UN	300,00	5,75	1.725,00
077178	MASSA PARA PASTEL REFRIGERADA, TAMANHO MÉDIO, VALIDADE MÍNIMA DE 1 MÊS, EMBALAGEM COM APROXIMADAMENTE 500 GRAMAS.	PCT	160,00	7,92	1.267,20
077179	MASSA PRE-COZIDA PARA LASANHA DIZERES DE ROTULAGEM, DATA DE FABRICAÇÃO E PRAZO DE VALIDADE, INFORMAÇÃO DOS INGREDIENTES E COMPOSIÇÃO NUTRICIONAL.	K	140,00	13,12	1.836,80
077180	MELADO DE CANA DE AÇÚCAR APRESENTAÇÃO EM EMBALAGEM DE 450 GRAMAS EM PERFECTO ESTADO DE CONSERVAÇÃO, CONTENDO DATA DE FABRICAÇÃO E PRAZO DE VALIDADE.	UN	60,00	13,46	807,60
077181	MELANCIA DE PRIMEIRA QUALIDADE, FRESCA E SÁ. NO PONTO DE MATUREZAÇÃO ADEQUADA PARA O CONSUMO. INTACTAS, COM TODAS AS PARTES COMESTÍVEIS APROVEITÁVEIS, COR E SABOR CARACTERÍSTICOS. NÃO DEVERÃO ESTAR DANIFICADOS POR LESÕES QUE AFETEM SUA APARÊNCIA E UTILIZAÇÃO. ISENTO DE PONTOS AMARELADOS OU APODRECIDOS, LIVRE DE SUJIDADES, PARASITAS E LARVAS.	K	200,00	2,19	438,00
077182	MELÃO FRESCO E SÃO. NO PONTO DE MATUREZAÇÃO ADEQUADO PARA O CONSUMO. INTACTOS, COM TODAS AS PARTES COMESTÍVEIS APROVEITÁVEIS, COR E SABOR CARACTERÍSTICOS. NÃO DEVERÃO ESTAR DANIFICADOS POR LESÕES QUE AFETEM SUA APARÊNCIA E UTILIZAÇÃO. ISENTO DE PONTOS AMARELADOS OU APODRECIDOS, LIVRE DE SUJIDADES, PARASITAS E LARVAS.	K	100,00	4,02	402,00
077183	MILHO EM CONSERVA EM EMBALAGEM INTACTA, SEM PARTES AMASSADAS OU FERRUGEM COM PESO DRENADO DE 2KG, SEM ALTERAÇÕES DE COR, AROMA OU SABOR, LIVRE DE FERMENTAÇÃO, MOFOS OU BOLORES DE QUALQUER TIPO.	UN	100,00	15,61	1.561,00
077184	MILHO PARA PIPOCA CLASSE AMARELA TIPO 1, PRODUZIDO COM MATÉRIAS PRIMAS SÁS, LIMPAS, ISENTAS DE MATERIAS TERROSAS, PARASITOS E DE DETRITOS ANIMAIS E/OU VEGETAIS E ENTREGA EM EMBALAGEM DE 500 GRAMAS CONTENDO DATA DE	PCT	70,00	2,93	205,10



Município de Francisco Beltrão

Solicitação 232/2021

Página 10

FABRICAÇÃO E PRAZO DE VALIDADE.					
077185	MISTURA PARA BOLO SABORES VARIADOS. EMBALAGEM PLÁSTICA REFORÇADA DE 400 GRAMAS. NO SEU RÓTULO DEVERÁ CONTER INFORMAÇÃO NUTRICIONAL. SOBRE GLÚTEN, PRAZO DE VALIDADE VISÍVEL E LOTE.	PCT	80,00	3,06	244,80
077186	MORANGA DE CASCA AMARELA DE PRIMEIRA QUALIDADE, COM COR E CONFORMAÇÃO UNIFORMES, SEM MANCHAS, MACHUCADURAS, BOLORES, SUJIDADES, FERRUGEM OU OUTROS DEFEITOS QUE POSSAM ALTERAR SUA APARÊNCIA E QUALIDADE.	K	100,00	2,70	270,00
077187	MORANGO FRESCOS E SÃOS. NO PONTO DE MATURAÇÃO ADEQUADO PARA O INTACTAS, COM TODAS AS PARTES COMESTÍVEIS APROVEITÁVEIS, COR E SABOR CARACTERÍSTICOS. NÃO DEVERÃO ESTAR DANIFICADOS POR LESÕES QUE AFETEM SUA APARÊNCIA E UTILIZAÇÃO. ISENTO DE PONTOS AMARELADOS OU APODRECIDOS, LIVRE DE SUJIDADES, PARASITAS E LARVAS.	K	120,00	24,87	2.984,40
077188	MORTADELA DE CARNE BOVINA - EMBALAGEM DE 1 KG CERTIFICADO DE INSPEÇÃO O ESTADUAL OU FEDERAL, ACONDICIONADA EM EMBALAGEM ADEQUADA COM RÓTULO INDICANDO DATA DE VALIDE. PRAZO DE VALIDADE DE NO MÍNIMO 02 MESES A CONTAR DA DATA DE ENTREGA.	K	160,00	12,02	1.923,20
077189	MULTI USO LIMPEZA PESADA RECOMENDADO EM ÁREAS EXTERNAS, BANHEIRO, COZINHA, IDEAL PARA ACRÍLICOS, AZULEJOS, LADRILHOS E PISOS, ELETRODOMÉSTICOS, ESMALTADOS, FÓRMICA, LAMINADOS, LOUÇAS DE BANHEIRO, METAIS, MÁRMORE, PIA DE INOX, PLÁSTICOS, TAPETES, TOLDOS, VIDROS, VITRINES, PARA-BRISAS, PAREDES. ELIMINA SUJEIRAS COMO: GORDURA DA COZINHA, GORDURA DO BANHEIRO, POEIRA, RESÍDUOS DE SABÃO, GRAXA, MARCAS DE SAPATO, FULIGEM, MARCAS DE DEDOS, RISCO DE LÁPIS, ÓLEO. EMBALAGEM DE 500ML.	UN	50,00	4,93	246,50
077190	MÚSCULO BOVINO SEM OSSO CERTIFICADO DE INSPEÇÃO ESTADUAL OU FEDERAL, ACONDICIONADA EM EMBALAGEM ADEQUADA COM RÓTULO INDICANDO DATA DE VALIDADE.	K	200,00	25,60	5.120,00
077191	NATA PASTEURIZADA ACONDICIONADA EM EMBALAGEM ADEQUADA DE 3,5KG, COM RÓTULO INDICANDO COMPOSIÇÃO E PRAZO DE VALIDADE DE NO MÍNIMO 30 DIAS A CONTAR DA DATA DE ENTREGA.	BALDE	20,00	57,65	1.153,00
077192	NHOQUE, PACOTE DE 1KG, DIZERES DE ROTULAGEM, DATA DE FABRICAÇÃO E PRAZO DE VALIDADE, INFORMAÇÃO DOS INGREDIENTES E COMPOSIÇÃO NUTRICIONAL.	K	150,00	15,90	2.385,00
077193	ÓLEO REFINADO DE SOJA TIPO 1, OBTIDO EXCLUSIVAMENTE DA SOJA DE PRIMEIRA QUALIDADE, COM ASPECTO, CHEIRO, SABOR E COR CARACTERÍSTICOS, ISENTO DE RANÇO E OUTRAS CARACTERÍSTICAS INDESEJÁVEIS. APRESENTAÇÃO EM EMBALAGEM TRANSPARENTE DE 900 ML.	UN	500,00	6,23	3.115,00
077194	ORÉGANO DESIDRATADO SEM ADIÇÃO DE CORANTES, AROMATIZANTES, CONSERVANTES E OUTROS ADITIVOS ALIMENTARES. EM EMBALAGEM CONTENDO 1 KG.	PCT	20,00	32,33	646,60
077195	OVOS DE GALINHA BRANCO OU VERMELHO, DE GRANJA, NOVO, GRANDE, PESANDO NO MÍNIMO 55 GRAMAS POR UNIDADE. ISENTO DE SUJIDADES FUNGOS E SUBSTÂNCIAS TÓXICAS. NÃO DEVE APRESENTAR RACHADURAS E/OU TRINÇAS NA CASCA COM INSPEÇÃO MUNICIPAL, ESTADUAL OU FEDERAL. APRESENTAÇÃO CAIXA COM 12 (DOZE) UNIDADES.	DZ	400,00	6,29	2.516,00
077196	PÁ PARA LIXO, CABO CURTO, MATERIAL: PLÁSTICO.	UN	12,00	5,44	65,28
077197	PALITO DE DENTE DE MADEIRA NO FORMATO ROLIÇO E PONTIAGUDO EMBALAGEM PAQUETE DE PAPELÃO COM 200 UNIDADES.	UN	50,00	1,30	65,00
077198	PALITO SALGADO COM CONSISTÊNCIA ADEQUADA. EM EMBALAGEM PLÁSTICA CONTENDO DATA DE FABRICAÇÃO E VALIDADE, ESPECIFICAÇÃO DE INGREDIENTES E TABELA COM VALORES NUTRICIONAIS.	K	40,00	32,67	1.306,80
077199	PANO DE PIA MULTIUSO, SUPER ABSORVENTE E DE BOA QUALIDADE MEDINDO APROXIMADAMENTE 50X33.	UN	60,00	3,00	180,00
077200	PANO DE PRATO EM TECIDO BRANCO, ENCORPADO E ABSORVENTE, 100% ALGODÃO, MEDINDO APROXIMADAMENTE 0,45 M X 0,75 M.	UN	40,00	4,13	165,20
077201	PANO PARA LIMPEZA DE CHÃO TECIDO EM ALGODÃO ALVEJADO, NA COR ESCURA, GROSSO, POROSO, DE BOA QUALIDADE, MEDINDO, APROXIMADAMENTE, CM 80X 90CM DE LARGURA, DE TOTAL RESISTÊNCIA E DURABILIDADE. EMBALADOS INDIVIDUALMENTE. MAIOR ABSORÇÃO E DE BOA QUALIDADE.	UN	70,00	9,60	672,00
077202	PÃO CASEIRO UNIDADE DE APROXIMADAMENTE 500 GRAMAS, COM CONSISTÊNCIA ADEQUADA, EM EMBALAGEM PLÁSTICA CONTENDO DATA DE FABRICAÇÃO E VALIDADE, ESPECIFICAÇÃO DE INGREDIENTES E TABELA COM VALORES NUTRICIONAIS.	UN	200,00	7,88	1.576,00
077203	PÃO DE CACHORRO QUENTE PACOTE COM 06 UNIDADES COM CONSISTÊNCIA ADEQUADA, EM EMBALAGEM PLÁSTICA CONTENDO DATA DE FABRICAÇÃO E VALIDADE, ESPECIFICAÇÃO DE INGREDIENTES E TABELA COM VALORES NUTRICIONAIS.	UN	100,00	6,12	612,00
077204	PÃO DE FORMA FATIADO, UNIDADE DE APROXIMADAMENTE 500 GRAMAS, EM EMBALAGEM PLÁSTICA CONTENDO DATA DE FABRICAÇÃO E VALIDADE, ESPECIFICAÇÃO DE INGREDIENTES E TABELA COM VALORES NUTRICIONAIS	UN	150,00	6,24	936,00
077205	PÃO DE LEITE UNIDADE DE APROXIMADAMENTE 500 GRAMAS, EM EMBALAGEM PLÁSTICA	UN	200,00	6,02	1.204,00



Município de Francisco Beltrão

Solicitação 232/2021

Especificação

Página 11

	ICA CONTENDO DATA DE FABRICAÇÃO E VALIDADE, ESPECIFICAÇÃO DE INGREDIENTES E TABELA COM VALORES NUTRICIONAIS.				
077206	PÃO DE MILHO UNIDADE DE APROXIMADAMENTE 500 GRAMAS, EM EMBALAGEM PLÁSTICA CONTENDO DATA DE FABRICAÇÃO E VALIDADE, ESPECIFICAÇÃO DE INGREDIENTES E TABELA COM VALORES NUTRICIONAIS.	UN	120,00	7,33	879,60
077207	PÃO DE SANDUÍCHE UNIDADE DE APROXIMADAMENTE 500 GRAMAS, COM CONSISTÊNCIA ADEQUADA, EM EMBALAGEM PLÁSTICA CONTENDO DATA DE FABRICAÇÃO E VALIDADE, ESPECIFICAÇÃO DE INGREDIENTES E TABELA COM VALORES NUTRICIONAIS.	UN	200,00	6,18	1.236,00
077208	PÃO INTEGRAL OU DE CENTEIO UNIDADE DE 500 GRAMAS, COM CONSISTÊNCIA ADEQUADA, FRESCO COMPOSTO DE NO MÍNIMO 50% FARINHA DE TRIGO INTEGRAL E/OU FIBRA DE TRIGO E/OU FARELO DE TRIGO EM EMBALAGEM PLÁSTICA CONTENDO DATA DE FABRICAÇÃO E VALIDADE, ESPECIFICAÇÃO DE INGREDIENTES E TABELA COM VALORES NUTRICIONAIS.	UN	280,00	7,17	2.007,60
077209	PÃO MANTEIGA UNIDADE DE APROXIMADAMENTE 500 GRAMAS, EM EMBALAGEM PLÁSTICA CONTENDO DATA DE FABRICAÇÃO E VALIDADE, ESPECIFICAÇÃO DE INGREDIENTES E TABELA COM VALORES NUTRICIONAIS.	UN	200,00	5,79	1.158,00
077210	PAPEL ALUMÍNIO ROLO DE NO MÍNIMO 30CM X 7,5 METROS.	UN	60,00	4,98	298,80
077211	PAPEL FILME ROLO DE NO MÍNIMO 28CM X 30MTS.	UN	30,00	5,71	171,30
077212	PAPEL HIGIÊNICO BRANCO E MACIO, NEUTRO, FOLHA SIMPLES, PICOTADA, EM CONFORMIDADE COM A PORTARIA 153/2008 DO INMETRO. ENTREGA EM FARDO COM 16 PACOTES, COM 64 ROLOS DE 30 METROS.	UN	150,00	44,31	6.646,50
077213	PAPEL TOALHA BRANCO 02 DOBRAS, GRAMATURA MÍNIMA 28G/M², ALTA ALVURA, 100% FIBRAS CELULÓSICAS VIRGEM, SEM PIGMENTAÇÃO ORIUNDA DA UTILIZAÇÃO DE APARAS DE MATERIAL IMPRESSO, COM ALTO PODER DE ABSORÇÃO, DIMENSÕES MÍNIMAS DE 19,5 X 20,5 CM, NÃO RECICLADO. PACOTE COM 1.000 FOLHAS DIVIDIDO EM MAÇOS COM 250 FOLHAS CADA.	PCT	150,00	11,82	1.773,00
077214	PAPEL TOALHA AERADA FOLHA DUPLA, MULTIUSO, DIMENSÕES DE 20,0 X 22,0CM PACOTE COM 02 ROLOS.	UN	150,00	4,91	736,50
077215	PIMENTA MOÍDA (CONDIMENTO) - EMBALAGEM DE 500G GRAMAS NÃO DEVERÁ CONTER UMIDADE, ODORES DESAGRADÁVEIS, BOLORES E SUJIDADES.	UN	20,00	33,03	660,60
077216	PÓ PARA GELATINA VÁRIOS SABORES, INGREDIENTES: AÇÚCAR CRISTAL, GELATINA EM PÓ, ACIDULANTE, SAL, AROMATIZANTE E CORANTES - ENTREGA EM EMBALAGEM DE 1KG. EM PERFEITO ESTADO DE CONSERVAÇÃO. CONTENDO DATA DE FABRICAÇÃO E PRAZO DE VALIDADE MÍNIMO 03 MESES A CONTAR A PARTIR DA DATA DE ENTREGA.	PCT	130,00	12,06	1.567,80
077217	POLVILHO DE MANDIOCA AZEDO COM COLORAÇÃO E OUTRAS CARACTERÍSTICAS ORGANOLEPTICAS PRÓPRIAS DO PRODUTO, SEM APRESENTAR MOFOS OU OUTROS FATORES QUE ALTEREM A QUALIDADE - ENTREGA EM EMBALAGEM DE 500 GRAMAS CONTENDO DATA DE FABRICAÇÃO E PRAZO DE VALIDADE MÍNIMO 02 MESES A CONTAR A PARTIR DA DATA DE ENTREGA.	PCT	80,00	3,85	308,00
077218	POLVILHO DE MANDIOCA DOCE COM COLORAÇÃO E OUTRAS CARACTERÍSTICAS ORGANOLEPTICAS PRÓPRIAS DO PRODUTO, SEM APRESENTAR MOFOS OU OUTROS FATORES QUE ALTEREM A QUALIDADE - ENTREGA EM EMBALAGEM DE 500 GRAMAS CONTENDO DATA DE FABRICAÇÃO E PRAZO DE VALIDADE MÍNIMO 02 MESES A CONTAR A PARTIR DA DATA DE ENTREGA.	PCT	100,00	3,86	386,00
077219	PONKAN DE PRIMEIRA QUALIDADE, FRESCA, INTEIRA, APRESENTANDO COR E TAMANHO UNIFORMES. LIVRE DE MACHUCADURAS, BOLORES, SUJIDADES, FERRUGEM OU OUTROS DEFEITOS QUE POSSAM ALTERAR SUA APARÊNCIA E QUALIDADE.	K	100,00	3,58	358,00
077220	PRENDEDOR DE ROUPA EM MADEIRA FORMATO RETANGULAR, DE BOA QUALIDADE, EMBALAGEM COM 12 UNIDADE.	UN	20,00	1,60	32,00
077221	PRESUNTO COZIDO TRADICIONAL SEM GORDURA, CERTIFICADO DE INSPEÇÃO ESTADUAL OU FEDERAL, ACONDICIONADA EM EMBALAGEM ADEQUADA COM RÓTULO INDICANDO DATA DE VALIDADE.	K	100,00	24,29	2.429,00
077222	QUEIJO MUSSARELA FATIADO PASTEURIZADO E INSPECIONADO, EMBALAGEM DE 1 KG	K	200,00	30,55	6.110,00
077223	QUEIJO PARMESÃO RALADO COM COLORAÇÃO E OUTRAS CARACTERÍSTICAS ORGANOLEPTICAS PRÓPRIAS DO PRODUTO, SEM APRESENTAR MOFOS OU OUTROS FATORES QUE ALTEREM A QUALIDADE - ENTREGA EM EMBALAGEM DE 1KG CONTENDO DATA DE FABRICAÇÃO E PRAZO DE VALIDADE.	PCT	200,00	58,62	11.724,00
077224	QUEROSENE SOLVENTE DE USO GERAL PARA LIMPEZA DOMÉSTICA. EMBALAGEM DE 01 LITRO.	UN	70,00	12,40	868,00
077225	REPOLHO ROXO DE PRIMEIRA QUALIDADE, FRESCO, INTEIRO, APRESENTANDO COR, TAMANHO E CONFORMAÇÃO UNIFORMES. LIVRE DE MACHUCADURAS, BOLORES, SUJIDADES, FERRUGEM OU OUTROS DEFEITOS QUE POSSAM ALTERAR SUA APARÊNCIA E QUALIDADE.	K	100,00	4,88	488,00
077226	REPOLHO VERDE DE PRIMEIRA QUALIDADE, FRESCO, INTEIRO, APRESENTANDO COR, TAMANHO E CONFORMAÇÃO UNIFORMES. LIVRE DE MACHUCADURAS, BOLORES,	K	150,00	2,18	327,00



Município de Francisco Beltrão
Solicitação 232/2021

000151

EQUIPAMENTOS

Página 12

SUJIDADES, FERRUGEM OU OUTROS DEFEITOS QUE POSSAM ALTERAR SUA APARÊNCIA E QUALIDADE.					
077227	REQUEIJÃO CATUPIRY APRESENTAÇÃO EM EMBALAGEM DE 250 GRAMAS EM PERFEITO UN	70,00	11,28	789,60	
O ESTADO DE CONSERVAÇÃO, CONTENDO DATA DE FABRICAÇÃO E PRAZO DE VALIDADE.					
077228	REQUEIJÃO CREMOSO APRESENTAÇÃO EM EMBALAGEM DE 180 GRAMAS EM PERFEITO UN	70,00	4,15	290,50	
ESTADO DE CONSERVAÇÃO, CONTENDO DATA DE FABRICAÇÃO E PRAZO DE VALIDADE.					
077229	RODO COM CABO DE ALUMÍNIO REVESTIDO EM PLÁSTICO REFORÇADO. ROSQUEAR NA UN	10,00	20,33	203,30	
BASE DO RODO E C/ PERFEITO ACABAMENTO. BASE DE 45 CM, COM BORRACHA DUPLA.					
077230	RÚCULA DE PRIMEIRA QUALIDADE, FRESCA, INTEIRO, APRESENTANDO COR E TAMA UN	150,00	3,09	463,50	
NHO UNIFORMES. LIVRE DE MACHUCADURAS, BOLORES, SUJIDADES, FERRUGEM OU OUTROS DEFEITOS QUE POSSAM ALTERAR SUA APARÊNCIA E QUALIDADE.					
077231	SABÃO EM PEDRA GLICERINADO NEUTRO MULTIUSO, EM BARRA DE 200 GRAMAS, DE UN	30,00	6,93	207,90	
1ª QUALIDADE. COMPOSIÇÃO: SEBO BOVINO, HIDRÓXIDO DE SÓDIO, GLICERINA, BRANQUEADOR ÓPTICO, ÁGUA, CARGAS, SEQUESTRANTES E CORANTES. O PRODUTO DEVERÁ POSSUIR REGISTRO/NOTIFICAÇÃO NA ANVISA; PRAZO DE VALIDADE MÍNIMA DE 06 (SEIS) MESES, CONTADOS DA DATA DE ENTREGA; EMBALAGEM COM 1KG.					
077232	SABÃO EM PÓ COMPOSIÇÃO: TENSOATIVO ANIÔNICO, ALCALINIZANTES, SEQUESTRA UN	130,00	7,16	930,80	
NTES, BRANQUEADORES OPTICOS, ALVEJANTES, COADJUVANTES, CORANTE, ESSÊNCIA, CARGAS INERTES, AGENTE ANTI-REDEPOSIÇÃO. O PRODUTO DEVERÁ CONTER LINEAR ALQUIL BENZENO SULFONATO DE SÓDIO E TENSOATIVO BIODEGRADÁVEL. PH ENTRE 10,5 E 10,7%, MATÉRIA ATIVA ANIÔNICA MAIOR OU IGUAL A 12,5%. CONSTAR NA EMBALAGEM DADOS DO FABRICANTE, DOSAGEM DO PRODUTO, MODO DE UTILIZAÇÃO, SAC, DATA DE FABRICAÇÃO E NUMERO DO LOTE. PRAZO DE VALIDADE MÍNIMA DE 06 (SEIS) MESES, CONTADOS DA DATA DE ENTREGA; EMBALAGEM EM CAIXA DE PAPELÃO ANATÔMICA COM SISTEMA PRÁTICO PARA FECHAMENTO APÓS O USO OU PLÁSTICA, CONTENDO INFORMAÇÕES DO FABRICANTE, NOME DO RESPONSÁVEL TÉCNICO E SEU RESPECTIVO CRQ, PRECAUÇÕES, MODO DE USAR, CÓDIGO DE BARRAS, NÚMERO DO LOTE E DATA DE FABRICAÇÃO, PRAZO DE VALIDADE DE 24 MESES, SAC E COMPOSIÇÃO. EMBALAGEM DE 1 KG.					
077233	SABONETE EM BARRA SUAVE, ASPECTO FÍSICO SOLIDO, EMBALAGEM DE 150 GRAMAS UN	50,00	2,63	131,50	
O PRODUTO DEVERÁ POSSUIR REGISTRO/NOTIFICAÇÃO NA ANVISA PRAZO DE VALIDADE MÍNIMA DE 06 (SEIS) MESES, CONTADOS DA DATA DE ENTREGA.					
077234	SABONETE LÍQUIDO ASPECTO FÍSICO LÍQUIDO CREMOSO PEROLADO, APLICAÇÃO AS UN	120,00	8,50	1.020,00	
SEPSIA DAS MÃOS. CARACTERÍSTICAS ADICIONAIS PH NEUTRO, DENSIDADE 0,9 A 1,05 G/M3, COMPOSIÇÃO AGENTES EMOLIENTES E HIDRATANTES, COMPOSTOS DE SAIS. DEVERÁ APRESENTAR TAMBÉM DATA DE FABRICAÇÃO IMPRESSA NA EMBALAGEM E VALIDADE MÍNIMA DE 06 MESES NO ATO DA ENTREGA. EMBALAGEM DE 250ML.					
077235	SACO DE LIXO COM CAPACIDADE DE 100 (CEM) LITROS, ESPESSURA DE 10 (DEZ) UN	180,00	16,11	2.899,80	
MICRAS, PODENDO SER NAS CORES PRETA, AZUL, CINZA OU MARROM, COM MEDIDA MÍNIMA 75 X 90 CM. PACOTE COM 25 UNIDADES.					
077236	SACO DE LIXO COM CAPACIDADE DE 30 (TRINTA) LITROS, ESPESSURA DE 06 (SE UN	120,00	19,89	2.386,80	
IS) MICRAS, PODENDO SER NAS CORES PRETA, AZUL, CINZA OU MARROM, COM MEDIDA MÍNIMA DE 59 CM X 62 CM. PCT COM 100 UNIDADES.					
077237	SACO DE LIXO COM CAPACIDADE DE 50 (CINQUENTA) LITROS, ESPESSURA DE 06 UN	120,00	17,10	2.052,00	
(SEIS) MICRAS, PODENDO SER NAS CORES PRETA, AZUL, CINZA OU MARROM, COM MEDIDA MÍNIMA DE 63 CM X 80 CM. PCT COM 50 UNIDADES.					
077238	SACO PLÁSTICO PARA CONGELAR ALIMENTOS - CAPACIDADE PARA 03 KG ROLO COM UN	120,00	8,79	1.054,80	
100 UNIDADES.					
077239	SACO PLÁSTICO PARA CONGELAR ALIMENTOS - CAPACIDADE PARA 05 KG ROLO COM UN	120,00	7,34	880,80	
100 UNIDADES.					
077240	SACO PLÁSTICO PARA CONGELAR ALIMENTOS - CAPACIDADE PARA 07 KG ROLO COM UN	120,00	6,45	774,00	
100 UNIDADES.					
077241	SAGU DE FÉCULA DE MANDIOCA COM COLORAÇÃO E OUTRAS CARACTERÍSTICAS ORGA PCT	50,00	5,73	286,50	
NOLEPTICAS PRÓPRIAS DO PRODUTO, SEM APRESENTAR MOFOS OU OUTROS FATORES QUE ALTEREM A QUALIDADE – ENTREGA EM EMBALAGEM DE 500 GRAMAS CONTENDO DATA DE FABRICAÇÃO E PRAZO DE VALIDADE MÍNIMO 02 MESES A CONTAR A PARTIR DA DATA DE ENTREGA.					
077242	SAL AMONIACO COM COLORAÇÃO E OUTRAS CARACTERÍSTICAS ORGANOLEPTICAS PRÓ PCT	20,00	3,90	78,00	
PRIAS DO PRODUTO, SEM APRESENTAR MOFOS OU OUTROS FATORES QUE ALTEREM A QUALIDADE – ENTREGA EM EMBALAGEM DE 100 GRAMAS CONTENDO DATA DE FABRICAÇÃO E PRAZO DE VALIDADE.					
077243	SAL GROSSO 1 KG IODADO TIPO 1 PARA CHURRASCO, ENTREGA EM EMBALAGEM DE PCT	30,00	2,06	61,80	
1KG CONTENDO DATA DE FABRICAÇÃO E PRAZO DE VALIDADE.					
077244	SAL REFINADO IODADO, COM GRANULAÇÃO UNIFORME E COM CRISTAIS BRANCOS. PCT	40,00	1,20	48,00	
NO MÍNIMO 58,5% DE CLORETO DE SÓDIO E COM DOSAGEM DE SAIS DE IODO NÃO TÓXICO DE NO MÍNIMO 10MG E NO MÁXIMO 15MG DE IODO POR KG. EM EMBALAGEM					



Município de Francisco Beltrão
Solicitação 232/2021

000152

Página 13

	CONTENDO 1KG.				
077245	SALSICHA A GRANEL PARA CACHORRO QUENTE. CERTIFICADO DE INSPEÇÃO ESTA DUAL OU FEDERAL ACONDICIONADA EM EMBALAGEM ADEQUADA COM RÓTULO INDICANDO DATA DE VALIDADE.	K	100,00	9,61	961,00
077246	SAPONÁCEO CREMOSO, LÍQUIDO CREMOSO, TENSOATIVO BIODEGRADÁVEL. PRINCÍPIO ATIVO: LINEAR ALQUILBENZENO SULFONATO DE SÓDIO. COMPOSIÇÃO: LINEAR ALQUILBENZENO SULFONATO DE SÓDIO, COADJUVANTE, ALCALINIZANTE, ESPESANTE, ABRASIVO, CONSERVANTE, ESSÊNCIA E VEÍCULO, AROMA: LIMÃO, EMBALAGEM: FRASCO, 300 ML, TAMPAS: ABRE-FECHA. APLICAÇÃO: LIMPEZA DE SUPERFÍCIES DE INOX ESMALTADOS, FÓRMICAS E CROMADOS EMBALAGEM PLÁSTICA COM TAMPAS, DADOS DO FABRICANTE, COMPOSIÇÃO E PRAZO DE VALIDADE MÍNIMA DE 06 (SEIS) MESES, CONTADOS DA DATA DE ENTREGA.	UN	150,00	4,23	634,50
077247	SUCO EM PÓ CONCENTRADO PARA SER DILUÍDO EM ÁGUA COM COLORAÇÃO E OUTRAS CARACTERÍSTICAS ORGANOLEPTICAS PRÓPRIAS DO PRODUTO, SEM APRESENTAR MOFOS OU OUTROS FATORES QUE ALTEREM A QUALIDADE – ENTREGUE EM EMBALAGEM DE 1KG CONTENDO DATA DE FABRICAÇÃO E PRAZO DE VALIDADE.	PCT	70,00	8,45	591,50
077248	TEMPERO COMPLETO ENTREGUE EM EMBALAGEM DE 1KG EM PERFEITO ESTADO DE CONSERVAÇÃO, CONTENDO DATA DE FABRICAÇÃO E PRAZO DE VALIDADE MÍNIMO 06 MESES A CONTAR A PARTIR DA DATA DE ENTREGA.	UN	50,00	5,90	295,00
077249	TEMPERO VERDE - CEBOLINHA DE PRIMEIRA QUALIDADE, FRESCO, INTEIRO, APRESENTANDO COR E TAMANHO UNIFORMES. LIVRE DE MACHUCADURAS, BOLORES, SUJIDADES, FERRUGEM OU OUTROS DEFEITOS QUE POSSAM ALTERAR SUA APARÊNCIA E QUALIDADE.	MAÇO	200,00	2,26	452,00
077250	TEMPERO VERDE – SALSINHA DE PRIMEIRA QUALIDADE, FRESCO, INTEIRO, APRESENTANDO COR E TAMANHO UNIFORMES. LIVRE DE MACHUCADURAS, BOLORES, SUJIDADES, FERRUGEM OU OUTROS DEFEITOS QUE POSSAM ALTERAR SUA APARÊNCIA E QUALIDADE.	MAÇO	200,00	2,25	450,00
077251	TOMATE TIPO ESPECIAL, OBLONGO OU REDONDO, COM DIÂMETRO MÍNIMO DE 6 CM EM. COM GRAU DE MATURAÇÃO TAL QUE LHE PERMITA SUPORTAR TRANSPORTE, MANIPULAÇÃO E CONSERVAÇÃO ADEQUADA PARA CONSUMO MEDIATO E IMEDIATO. APRESENTANDO COR, TAMANHO E CONFORMAÇÃO UNIFORMES. LIVRE DE MACHUCADURAS, BOLORES, SUJIDADES OU OUTROS DEFEITOS QUE POSSAM ALTERAR SUA APARÊNCIA E QUALIDADE.	K	350,00	4,96	1.736,00
077252	TOUCA DESCARTÁVEL CONFECCIONADA EM TECIDO DE FIBRAS SINTÉTICAS (FALSO TECIDO) COM ELÁSTICO NA BORDA, SANFONADA, GRAMATURA: 20GR/M2 TAMANHO ÚNICO, COR BRANCA. CAIXA COM 100 UNIDADES.	PCT	3,00	20,04	60,12
077253	TRIGO PARA KIBE 500 G FABRICADA A PARTIR DE MATÉRIAS PRIMAS Sãs E LIMPAS. PRODUTO LIVRE DE MATÉRIA TERROSA, PARASITOS, LARVAS E DETRITOS DE ANIMAIS E VEGETAIS. ENTREGA EM EMBALAGEM DE 500 GRAMAS. EM PERFEITO ESTADO DE CONSERVAÇÃO CONTENDO DATA DE FABRICAÇÃO E PRAZO DE VALIDADE MÍNIMO 02 MESES A CONTAR A PARTIR DA DATA DE ENTREGA.	PCT	30,00	5,28	158,40
077254	UVA PASSA PRETA SEM SEMENTE, EMBALAGEM PLÁSTICA DE 200 G COM DADOS DE IDENTIFICAÇÃO DO PRODUTO, MARCA DO FABRICANTE, DATA DE FABRICAÇÃO, PRAZO DE VALIDADE E DE ACORDO COM AS NORMAS E/OU RESOLUÇÕES VIGENTES DA ANVISA.	PCT	40,00	6,37	254,80
077255	VAGEM PRIMEIRA QUALIDADE, FRESCO, INTEIRO, APRESENTANDO COR E TAMANHO UNIFORMES. LIVRE DE MACHUCADURAS, BOLORES, SUJIDADES, FERRUGEM OU OUTROS DEFEITOS QUE POSSAM ALTERAR SUA APARÊNCIA E QUALIDADE.	K	120,00	10,39	1.246,80
077256	VASSOURA TIPO NOVIÇA COM CEPA DE PLÁSTICO E COM CERDAS DE NYLON NA PONTA, COMPOSTA DE NO MÍNIMO 80 TUÇOS, ORGANIZADOS NO MÍNIMO DE 4 POR 15 FILEIRAS E CADA TUÇO FORMADO POR NO MÍNIMO 14 CERDAS DE NYLON MACIO E FLEXÍVEL COM PONTAS DE COMPRIMENTO DE 14 CM, CABO DE MADEIRA REVESTIDO DE PELÍCULA PLÁSTICA, COM NO MÍNIMO 1,10 M E NO MÁXIMO 1,25 M DE COMPRIMENTO, INCLUSIVE PONTA PLÁSTICA COM ROSCA PARA FIXAR NA VASSOURA.	UN	15,00	10,71	160,65
077257	VENENO MULTI INSETICIDA AEROSOL EFICAZ CONTRA MOSQUITOS, FORMIGAS, PERNILONGOS, BARRATAS, MOSCAS, EMBALAGEM DE 300ML, REGISTRO/NOTIFICAÇÃO NA ANVISA; PRAZO DE VALIDADE MÍNIMA DE 06 (SEIS) MESES, CONTADOS DA DATA DE ENTREGA.	UN	15,00	10,00	150,00
077258	VENENO PARA RATO, RATICIDA GRANULADO, DOSE ÚNICA SACHE COM APROXIMADAMENTE 25 GRAMAS.	PCT	15,00	2,29	34,35
077259	VINAGRE DE ÁLCOOL COLORIDO ÁCIDO ACÉTICO OBTIDO MEDIANTE A FERMENTAÇÃO ACÉTICA DE SOLUÇÕES AQUOSAS DE ÁLCOOL PROCEDENTE PRINCIPALMENTE DE MATÉRIAS AGRÍCOLAS COM ACIDEZ DE 4,0%. ACONDICIONADO EM EMBALAGEM PLÁSTICA. ISENTO DE CORANTES ARTIFICIAIS, ÁCIDOS ORGÂNICOS E MINERAIS ESTRANHOS, LIVRE DE SUJIDADES, MATERIAL TERROSO E DETRITOS DE ANIMAIS E VEGETAIS. APRESENTAÇÃO 750ML.	UN	60,00	2,93	175,80
077260	VINAGRE DE VINHO TINTO. ACIDEZ MÁXIMA DE 4% POR EMBALAGEM. PRODUTO NATURAL, FERMENTADO ACÉTICO DE VINHO METABISSUFITO DE POTÁSSIO, ISENTO DE	UN	40,00	4,65	186,00



Município de Francisco Beltrão
Solicitação 232/2021

000153

Equipiano

Página:14

	CORANTES ARTIFICIAIS, ÁCIDOS ORGÂNICOS E MINERAIS ESTRANHOS. APRESENTAÇÃO EM EMBALAGENS DO TIPO PET, CONTENDO ATÉ 750 ML REPOSIÇÃO DO PRODUTO: NO CASO DE ALTERAÇÃO DO MESMO ANTES DO VENCIMENTO DO PRAZO DE VALIDADE, PRAZO DE VALIDADE VENCIDO E EMBALAGENS DANIFICADAS.				
077261	VINHO TIPO TINTO DE MESA FABRICADO A PARTIR DE MATÉRIAS PRIMAS SÂS E L IMPAS. PRODUTO LIVRE DE MATÉRIA TERROSA, PARASITOS, LARVAS E DETRITOS DE ANIMAIS E VEGETAIS. ENTREGUE EM GARRAFÃO DE VIDRO COM 4,6 LITROS EM PERFEITO ESTADO DE CONSERVAÇÃO.	UN	12,00	27,43	329,16
				TOTAL	307.668,10
				TOTAL GERAL	307.668,10