



TERMO DE REFERÊNCIA SMEC 11/2021 MERENDA ESCOLAR - Resolução 2020

1 – ESPECIFICAÇÃO DO OBJETO:

1.1 O objeto do presente termo é o REGISTRO DE PREÇOS para aquisição de gêneros alimentícios perecíveis e não perecíveis, para o *Programa Nacional de Alimentação Escolar*, conforme condições, quantidades e exigências estabelecidas neste instrumento.

2 – JUSTIFICATIVA:

2.1 A proposta para a aquisição é decorrente da necessidade de atender plenamente a demanda das unidades escolares que apresentam em média 8.500 alunos, sendo que destes 2.500 recebem mais de três refeições diárias, por fazerem parte do projeto Integral e/ou estar frequentando os centros de educação infantil. Assim são atendidos em torno de 10.000 alunos diariamente.

2.2 De acordo com a nova Resolução do PNAE nº 06 de 08 de maio de 2020 que define alterações nos cardápios da alimentação escolar como a proibição da aquisição e da oferta de alimentos ultraprocessados como cereal de milho e gelatina, proíbe ainda a oferta de todos os tipos de açúcares, bebida láctea, biscoitos industrializados, margarina, dentre outros itens nas preparações ofertadas aos alunos atendidos nos CMEIs, bem como, solicita a inclusão obrigatória de alimentos fonte de ferro heme no mínimo 4 dias na semana, e alimentos fonte de vitamina A no mínimo 3 dias na semana para todos os alunos da rede municipal. Dessa forma torna-se necessário a aquisição de alimentos que possam ser inseridos no cardápio em substituição aos que foram proibidos, os quais são necessários para propiciarem uma alimentação adequada e equilibrada a todos os alunos regularmente matriculados nas escolas de domínio da municipalidade.

2.3 A quantidade requisitada foi projetada de acordo com a demanda um ano, ou seja, duzentos dias letivos para escolas, escolas integrais e duzentos e vinte dias letivos para os Centros de Educação Infantil.

2.3 O valor estimado para a contratação está de acordo com o princípio da razoabilidade, para aos tais usamos como parâmetro para se avaliar a adequação dos preços aferidos por meio de orçamento do aplicativo Menor preço – Nota Paraná, segundo Decreto Municipal nº 417/2018, também foram feitas pesquisa com fornecedores e na apresentação de valores considerados altos comparados ao contrato vigente, sendo que o mesmo pode ser conferido de acordo com planilha em anexo.

3 – CRITÉRIOS DE JULGAMENTO:

3.1 Justifica-se a solicitação do julgamento POR ITEM, haja vista que os produtos a serem adquiridos não necessitam ser entregues por uma única empresa.

4 – INDICAÇÃO DE MARCAS PRÉ – APROVADAS



MUNICÍPIO DE FRANCISCO BELTRÃO

Estado do Paraná

4.1 As marcas pré-aprovadas já foram analisadas pela Secretaria solicitante desde Termo de Referência:

- Para os itens da listagem **onde não constam marcas pré-aprovadas, porém solicita amostra do produto**, deverão ser apresentadas amostras dos produtos que deseja apresentar proposta conforme especificado nos próprios itens.
- Para os produtos (marcas) pré-aprovados da listagem, não é necessário enviar amostras.
- As amostras devem obrigatoriamente vir etiquetadas com o número do item, objeto deste Termo de Referência e o nome da empresa licitante, sob pena de desclassificação.
- Deverá acompanhar as amostras planilha com as amostras apresentadas, em papel timbrado da empresa, devidamente assinada pelo responsável, contendo o nº do item e marca do produto.
- As amostras deverão ser enviadas para Secretaria Municipal de Educação, localizado na Rua Octaviano Teixeira dos Santos, 1000, Centro – Francisco Beltrão – PR.
- Contato com Andrea, Joelen ou Aline - fone (46) 35202153

5 – SOLICITAÇÃO DE AMOSTRA:

5.1 A oficialização da classificação dos produtos indicados ficará condicionada à aprovação de amostra, a ser analisada pela Comissão de Avaliação de Amostras da Secretaria Municipal de Educação do município de Francisco Beltrão.

5.2 Para as empresas participantes apresentar o Alvará da Vigilância Sanitária Municipal do local de armazenamento dos produtos a ser distribuídos.

5.3 De acordo com a característica do item serão critérios de análise as embalagens, lacre, resistência, identificação do produto, prazo de validade, firmeza, integridade e consistência, cor, sabor, odor, textura, formato e peso, bem como será avaliado a qualidade dos produtos entregues.

5.4 Designação da Equipe de análise técnica das amostras ou prospectos solicitados, para posterior nomeação através de Portaria Municipal:

NOME COMPLETO: ANDREA NESI WESSLER
NOME COMPLETO: JOELEN RAIANA FAVARO RIES
NOME COMPLETO: ALINE LAIZA SALVADOR
SECRETARIA MUNICIPAL DE EDUCAÇÃO
NOME COMPLETO: ANDRÉIA GIUSTI
CAE – CONSELHO DE ALIMENTAÇÃO ESCOLAR

6 – LOCAL E FORMA DE ENTREGA/EXECUÇÃO:

6.1 Os produtos, objeto desta licitação deverão ser entregues conforme solicitação de forma parcelada.

6.2 Os produtos do lote 01, objeto desta licitação, deverão ser entregues (sem ônus de entrega), de acordo com as solicitações da Secretaria de Educação, na sede do almoxarifado desta secretaria localizado na Rua Niterói, nº 522, bairro Alvorada, no Município de Francisco Beltrão.

6.3 Os produtos do lote 02, objeto desta licitação deverão ser entregues (sem ônus de entrega),



MUNICÍPIO DE FRANCISCO BELTRÃO
Estado do Paraná

conforme solicitação e cronograma, de forma parcelada, nos locais indicados.

6.4 O objeto deste Termo de Referência será dado como recebido conforme:

1. Provisoriamente, na apresentação dos produtos, acompanhado do romaneio de entrega, para efeito de verificação e assinatura do recebedor, devendo neste momento ser realizada conferência dos itens, se identificada a conformidade com o documento que o acompanha, o romaneio é assinado;
2. Definitivamente, após a verificação das especificações técnicas, da qualidade e da quantidade dos itens. Caso confirmada a conformidade com as especificações técnicas, a Nota Fiscal será atestada pela área responsável pelo acompanhamento e fiscalização da execução;
3. A Administração rejeitará, no todo ou em parte, os fornecimentos executados em desacordo com o disposto neste Termo de Referência. Se, após o recebimento provisório, constatar-se que os fornecimentos foram realizados em desacordo com o especificado, com defeito ou incompleto, a empresa fornecedora será notificada para que providencie, dentro do prazo a ser determinado, a correção necessária.
4. Em caso de produto entregue em desconformidade com o especificado, ou com defeito, será determinado um prazo, pela Administração, para que a contratada faça a substituição. Este prazo iniciar-se-á a partir da data da notificação da contratada. A Contratada ficará obrigada a substituir, às suas expensas, o item do objeto que for recusado.

6.5 Independentemente da aceitação, a empresa fornecedora deverá garantir a qualidade dos produtos fornecidos pelo prazo de garantia, obrigando-se a substituir no prazo determinado pela Administração, às suas expensas, aquele que apresentar falha ou defeito durante o recebimento e o período de cobertura da garantia.

6.6 Os produtos poderão ser rejeitados, no todo ou em parte, quando em desacordo com as especificações constantes neste Termo de Referência e na proposta, **devendo ser substituídos imediatamente**.

A ENTREGA DOS GÊNEROS ALIMENTÍCIOS DO LOTE 02 DEVERÁ OCORRER DA SEGUINTE FORMA:

6.7 Os produtos, objeto desta licitação deverão ser entregues conforme solicitação e cronograma na sua totalidade sem ônus de entrega nos locais indicados.

6.8 O cronograma será enviado por e-mail pela Secretaria Municipal de Educação e Cultura, e cabe ao fornecedor manter o endereço atualizado.

6.9 De acordo com as solicitações da Secretaria de Educação, para as escolas do campo as entregas deverão ser realizadas, na sede do almoxarifado desta secretaria localizado na Rua Antonio Carneiro Neto esquina com Niterói, nº 522, bairro Alvorada, no Município de Francisco Beltrão.

6.10 Caso haja necessidade de alteração da marca contratada, o fornecedor deverá comunicar a contratante através de justificativa por escrito para aprovação.



MUNICÍPIO DE FRANCISCO BELTRÃO
Estado do Paraná

PARA AS ESCOLAS MUNICIPAIS:

1	E.M. FREI DEODATO	RUA GOVERNADOR PARIGOT DE SOUZA, 100- CANGO
2	E.M. BOM PASTOR	RUA MARÍLIA, 1199, BAIRRO LUTHER KING
3	E.M. ANA BOCCHI MACAGNAN	RUA VEREADOR ROMEU LAURO WERLANG, 2414, BAIRRO INDUSTRIAL
4	E.M. MADRE BOAVENTURA	RUA MARECHAL HERMES DA FONSECA, S/N BAIRRO SÃO MIGUEL
5	E.M. N. SRA. DO SAGRADO CORAÇÃO	RUA SIRIEMA S/N, BAIRRO PADRE ULRICO
6	E.M. PROF. M ^a BASSO DELLANI	RUA BAHIA, 66, PRESIDENTE KENNEDY
7	E.M. M ^a HELENA VANDRESEN	RUA GOIÁS, 450, BAIRRO ALVORADA
8	E.M. PROF. RUBENS A. BONATTO	RUA PE. MANOEL DA NOBREGA S/N, BAIRRO CRISTO REI
9	E.M. PROF. PEDRO ALGERI	RUA ELIAS SCALCO, 989, BAIRRO MINIGUAÇU
10	E.M. GERMANO MEYER	RUA SALTO DO LONTRA S/N, BAIRRO MARRECCAS
11	E.M. HIGINO A. PIRES NETO	RUA ARDELINO MARTINI S/N, BAIRRO SADIA
12	E.M. XV DE OUTUBRO PROJETO	RUA BREJINHO S/N, BAIRRO JD FLORESTA
13	E.M. XV DE OUTUBRO	RUA CAPINZAL,424, BAIRRO JARDIM FLORESTA
14	E.M. RECANTO FELIZ (CAIC)	RUA ANGRA DOS REIS COM TAUBATÉ, S/N, BAIRRO PINHEIRINHO
15	E.M. FCO. MANOEL DA SILVA	RUA AURÉLIO BUARQUE DE HOLANDA - KM4 - BAIRRO NOVO MUNDO
16	E.M. DENI L. SCHWARTZ (PONTE NOVA DO COTEGIPE)	ENTREGA NO DEPÓSITO DA MERENDA ESCOLAR NAS TERÇAS-FEIRAS
17	E.M. JUSCELINO KUBITSCHER (RIO TUNA)	ENTREGA NO DEPÓSITO DA MERENDA ESCOLAR NAS TERÇAS-FEIRAS ATÉ 08 HORAS
18	E.M. BASÍLIO TIECHER (KM 20)	ENTREGA NO DEPÓSITO DA MERENDA ESCOLAR NAS TERÇAS-FEIRAS ATÉ 08 HORAS
19	E.M. N. SRA. DE FATIMA (NOVA CONCÓRDIA)	ENTREGA NO DEPÓSITO DA MERENDA ESCOLAR NAS TERÇAS-FEIRAS ATÉ 08 HORAS
20	E.M. EPITÁCIO PESSOA (SEÇÃO JACARÉ)	ENTREGA NO DEPÓSITO DA MERENDA ESCOLAR NAS TERÇAS-FEIRAS ATÉ 08 HORAS
21	E.M. IRMÃO CIRILO (ASSENTAMENTO MISSÕES)	ENTREGA NO DEPÓSITO DA MERENDA ESCOLAR NAS TERÇAS-FEIRAS ATÉ 08 HORAS
22	E.M. PARIGOT DE SOUZA (JACUTINGA)	ENTREGA NO DEPÓSITO DA MERENDA ESCOLAR NAS TERÇAS-FEIRAS ATÉ 08 HORAS
23	DEPÓSITO DA MERENDA ESCOLAR	RUA ANTONIO CARNEIRO NETO ESQ NITEROI , 522 ALVORADA
24	APAE - ASSOC. PAIS E AMIGOS DOS EXCEPCIONAIS	CHÁCARA DA APAE NA COMUNIDADE ÁGUA BRANCA
25	CEMAEM	RUA NITERÓI, 468, ALVORADA

PARA OS CENTROS DE EDUCAÇÃO INFANTIL:

1	CMEI IVANIR ALBUQUERQUE	RUA PRUDENTE ALBUQUERQUE, 201 BAIRRO CRISTO REI
2	CMEI PEQUENO PRÍNCIPE	RUA SÃO MARCOS, 123, BAIRRO DA CANGO
3	CMEI MARLI ABDALA	RUA BARRA MANSÁ, S/N, BAIRRO PINHEIRINHO
4	CMEI SONHO MEU	RUA ANGRA DOS REIS, S/N - B. PINHEIRINHO - CAIC



MUNICÍPIO DE FRANCISCO BELTRÃO
Estado do Paraná

5	CMEI DIVA S. MARTINS	RUA SIRIEMA, S/N - BAIRRO PADRE ULRICO
6	CMEI IDALINO RINALDI	RUA ARDELINO MARTINI, S/N - BAIRRO SADIA
7	CMEI DELFO JOÃO FREGONESE	RUA CAMPO LARGO, S/N - BAIRRO INDUSTRIAL
8	CMEI HERBERT DE SOUZA	RUA BEIJA FLOR, S/N - CJT ESPERANÇA, BAIRRO PADRE ULRICO
9	CMEI INFANTIL NICE BRAGA	RUA DAS GAIVOTAS, S/N, BAIRRO MINIGUAÇU
10	CMEI CARROSSEL	RUA X DE OUTUBRO, S/N, BAIRRO SÃO MIGUEL
11	CMEI ZELIR VETORELLO	RUA PIRATUBA, 141, BAIRRO JARDIM FLORESTA
12	CMEI MUNDO ENCANTADO	RUA TABAJARA, ESQUINA COM AGUINALDO SILVA, S/N, BAIRRO NOVO MUNDO
13	CMEI NANCY PINTO DE MORAIS	RUA ANTONIO CARNEIRO NETO, S/N, BAIRRO ALVORADA
14	CMEI DALVA PAGGI CLAUS	RUA MANDAGUARI, 230, BAIRRO LUTHER KING
15	CMEI CANTINHO DO CÉU	RUA SALTO DO LONTRA, S/N, BAIRRO MARRECCAS
16	CMEI CARMEN VARGAS VANIN	RUA ODÓSIO DALLA MARIA, S/N, BAIRRO CANTELMO
17	CMEI LUIS CARLOS SANTOS DA SILVA	TRAVESSA ALEGRETE, 99, BAIRRO SEMINÁRIO
18	CENTRO MUNICIPAL DE EDUCAÇÃO INFANTIL AQUARELA	RUA RIO GRANDE DO SUL, 785, CENTRO
19	CMEI ARCO IRIS	RUA NITEROI, 522, ALVORADA
20	CMEI PETER PAN	RUA SERGIPE, 1047, BAIRRO NOSSA SENHORA APARECIDA

OBSERVAÇÕES:

- O transporte dos perecíveis deverá ser executado em veículos adequados de acordo com o estabelecido pela Vigilância Sanitária.
- O transporte bem como o controle higiênico dos alimentos devem atender os itens do Código Sanitário do Paraná (Lei 13.331 de 23 de novembro de 2001) e das legislações da ANVISA e do MAPA.
- Todos os produtos deverão ser de primeira qualidade e próprios para o consumo da semana vigente;
- Independentemente da aceitação, o adjudicatário garantirá a qualidade de cada item, obrigando-se a repor aquele que apresentar defeito. **Por divergências não adequadas serão aplicadas às sanções previstas neste edital e legislação vigente.**

7 - CRONOGRAMA / PRAZO DE ENTREGA E VIGÊNCIA:

7.1 Os produtos deverão ser entregues no **prazo máximo de 10 (dez) dias corridos**, após o recebimento da nota de empenho, seguindo rigorosamente as quantidades solicitadas, mediante autorização contida nas respectivas Ordens de Compra.

7.2 Os produtos, objeto desta licitação, deverão ser entregues de acordo com as solicitações, pelo período de **12 (doze) meses (vigência)**.

7.3 Os produtos serão recebidos provisoriamente pelo(a) responsável pelo acompanhamento e fiscalização do contrato, para efeito de posterior verificação de sua conformidade com as especificações constantes neste Termo de Referência e na proposta.

7.4 Os produtos poderão ser rejeitados, no todo ou em parte, quando em desacordo com as especificações constantes neste Termo de Referência e na proposta, sendo determinado um prazo, pela Administração, para que o produto seja substituído, a contar da notificação da contratada, às suas custas, sem prejuízo da aplicação das penalidades.



8- OBRIGAÇÕES:

DA CONTRATADA:

Contratada deve cumprir todas as obrigações constantes no Edital, seus anexos e sua proposta, assumindo como exclusivamente seus os riscos e as despesas decorrentes da boa e perfeita execução do objeto e, ainda:

- efetuar a entrega do objeto em perfeitas condições, conforme especificações, prazo e local constantes no Edital e seus anexos, acompanhado da respectiva nota fiscal.
- responsabilizar-se pelos vícios e danos decorrentes do objeto, de acordo com os artigos 12, 13 e 17 a 27, do Código de Defesa do Consumidor (Lei nº 8.078, de 1990);
- substituir, reparar ou corrigir, às suas expensas, no prazo fixado neste Termo de Referência, o objeto com avarias ou defeitos;
- comunicar à Contratante, no prazo máximo de 24 (vinte e quatro) horas que antecede a data da entrega, os motivos que impossibilitem o cumprimento do prazo previsto, com a devida comprovação por escrito;
- manter, durante toda a execução do contrato, em compatibilidade com as obrigações assumidas, todas as condições de habilitação e qualificação exigidas na licitação.

DO CONTRATANTE:

- receber o objeto no prazo e condições estabelecidas no Edital e seus anexos;
- verificar minuciosamente, no prazo fixado, a conformidade dos bens recebidos provisoriamente com as especificações constantes do Edital e da proposta, para fins de aceitação e recebimento definitivo;
- comunicar à Contratada, por escrito, sobre imperfeições, falhas ou irregularidades verificadas no objeto fornecido, para que seja substituído, reparado ou corrigido;
- acompanhar e fiscalizar o cumprimento das obrigações da Contratada, através de comissão/servidor especialmente designado;
- efetuar o pagamento à Contratada no valor correspondente ao fornecimento do objeto, no prazo e forma estabelecidos no Edital e seus anexos;

A Administração não responderá por quaisquer compromissos assumidos pela Contratada com terceiros, ainda que vinculados à execução do presente Termo de Contrato, bem como por qualquer dano causado a terceiros em decorrência de ato da Contratada, de seus empregados, prepostos ou subordinados.

9 – ESPECIFICAÇÃO DOS BENS/SERVIÇOS:

ANEXO I

10 – RECURSOS PARA CONTRATAÇÃO:

10.1 Os recursos financeiros para suportar a eficácia do presente objeto, serão atendidos por verbas oriundas da receita da Secretaria de Educação.



MUNICÍPIO DE FRANCISCO BELTRÃO
Estado do Paraná

11 – FISCALIZAÇÃO E ACOMPANHAMENTO DO CONTRATO:

11.1 O recebimento do bem, a fiscalização e o acompanhamento da execução do contrato, será efetuado pela servidora Terezinha Brandão, da Secretaria Municipal de Educação, cujo CPF nº 032.474.509-55. Telefone (46) 35237758 a fim de verificar a conformidade dele com as especificações técnicas dispostas no mesmo quando a entrega corresponder ao Almoxarifado desta secretaria.

11.2 Quando a entrega for realizada diretamente nas unidades escolares da rede municipal de ensino, o recebedor deverá atestar o recebimento e a qualidade dos bens e serviços no recibo de entrega ou comunicar formalmente ao respectivo Gestor do contrato eventuais irregularidades relacionadas à entrega dos produtos.

11.3 A fiscalização de que trata este item não exclui nem reduz a responsabilidade do fornecedor, ainda que resultem de condições técnicas, vícios redibitórios ou emprego de material inadequado ou de qualidade inferior, e, na ocorrência desta, não implica na responsabilidade da administração e de seus agentes e prepostos.

12 – DADOS DA SOLICITAÇÃO:

- Data de envio do termo 10/03/2021
- Secretaria Municipal de Educação
- Nome do elaborador deste Termo de Referência: Suzane Vollmerhausen
- Telefone para Contato: (46) 35202146
- Anexos a este Termo encontram-se os documentos que deram base à solicitação.

13 – AUTORIZAÇÃO

Francisco Beltrão, ___/___/2021

Maria Ivonete da Silva

Secretária Municipal de Educação

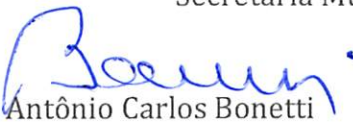
Antônio Carlos Bonetti
Sec. Mun. de Administração

Cleber Fontana
Prefeito Municipal

14 - ANEXOS

14.1 Estamos anexando documentos para subsidiarem o procedimento licitatório de aquisição dos referidos ingressos.

ANEXO I – Orçamentos
ANEXO II – Obtenção da mediana



MUNICÍPIO DE FRANCISCO BELTRÃO
Estado do Paraná

ANEXO I - ESPECIFICAÇÕES

LOTE 1 - ALIMENTOS NÃO PERECÍVEIS - (entrega no depósito)

ITEM	ESPECIFICAÇÃO	UN	MARCA PRÉ APROVADA	QUANT	VALOR UNITÁRIO	VALOR TOTAL
1	AMEIXA PRETA seca sem caroço. Obtida da fruta madura, inteira, limpa e desidratada. Livre de fermentação, manchas ou defeitos. Embalagem plástica, íntegra, sem perfurações, de 100 gramas. Reposição do produto: no caso de alteração do mesmo antes da validade, prazo de validade vencido e embalagens danificadas.	PCT	CANTU LA VIOLETERA BEJA FLOR	1.000	4,39	4.390,00
2	ARROZ AGULINHA , fragmento de arroz, polido, classe quebrado, tipo único. O produto não deve apresentar mofo, nem substâncias nocivas. O produto deverá apresentar validade mínima de 6 meses a partir da data de entrega. Embalagem em polietileno atóxico contendo externamente os dados de identificação e procedência, informação nutricional, número do lote, data de validade, quantidade do produto e número do registro, com 5kg. Reposição do produto: no caso de alteração do mesmo antes da validade, prazo de validade vencido e embalagens danificadas.	PCT	MENININHA	150	18,99	2.849,00
3	CACAU 100% EM PÓ - cacau em pó puro 100% livre de açúcares e substâncias artificiais, livre de sujidades e parasitas, sem umidade excessiva, isenta de aromas artificiais, rico em fibras e nutrientes, moído, fino, pronto para consumo dissolvido em bebidas e preparações, embalagem de até 500 gramas. Reposição do produto: no caso de alteração do mesmo antes da validade, prazo de validade vencido e embalagens danificadas.	PCT	SELECTA APTI	100	25,55	2.555,00
4	FARINHA DE MILHO , fubá amarelo, composição básica: milho amarelo, enriquecido com ferro e ácido fólico, fabricada a partir de matérias primas sãs e limpas. Produto livre de matéria terrosa, parasitas, larvas e detritos de animais e vegetais, odores estranhos, bolor e umidade. O produto deverá	PCT	ENVIAR AMOSTRA	2.500	3,83	9.575,00



MUNICÍPIO DE FRANCISCO BELTRÃO
Estado do Paraná

	apresentar validade mínima de 120 dias a partir da data de entrega. Embalagem em polietileno atóxico contendo externamente os dados de identificação e procedência, informação nutricional, número do lote, data de validade, quantidade do produto e número do registro, pacote de 1kg. Reposição do produto: no caso de alteração do mesmo antes da validade, prazo de validade vencido e embalagens danificadas.					
5	LEITE EM PÓ INTEGRAL INSTANTÂNEO de procedência nacional; sem adição de soro de leite e sem adição de açúcares. Aspecto: em pó uniforme sem grumos, cor branco amarelado, não conter substâncias estranhas macro ou microscopicamente visível. Com inspeção municipal, estadual ou federal. O produto deverá apresentar validade mínima de 6 meses a partir da data de entrega. Embalagem em polietileno atóxico contendo 400 gramas. Reposição do produto: no caso de alteração do mesmo antes da validade, prazo de validade vencido e embalagens danificadas.	PCT	PIRACANJUBA, NINHO	400	13,86	5.544,00
6	PAPRICA DEFUMADA , pura, isento de amido, limpa. Embalagem transparente atóxica de 50 g com rotulagem adequada. Reposição do produto: no caso de alteração do mesmo antes da validade, prazo de validade vencido e embalagens danificadas.	PCT	ENVIAR AMOSTRA	160	1,24	198,00
7	POLVILHO ESPECIAL PARA PÃO DE QUEIJO composto por polvilho de mandioca e amido modificado de mandioca obtido a partir de raiz de mandioca, parcialmente pré gelatinizado com absorção a frio. Embalagem em polietileno atóxico contendo externamente os dados de identificação e procedência, informação nutricional, número do lote, data de validade, quantidade do produto e número do registro, pacote de 1kg. Reposição do produto: no caso de alteração do mesmo antes da validade, prazo de validade vencido e	PCT	AMAFIL	350	13,13	4.596,00



MUNICÍPIO DE FRANCISCO BELTRÃO
Estado do Paraná

	embalagens danificadas.					
8	UVA PASSA preta, sem semente, embalagem com dados de identificação do produto, marca do fabricante, data de fabricação, prazo de validade. Embalagem plástica com peso aproximado de 100 gramas. Reposição do produto: no caso de alteração do mesmo antes da validade, prazo de validade vencido e embalagens danificadas.	PCT	CANTU LA VIOLETERA BEJA FLOR	200	4,11	822,00
9	ÓLEO REFINADO DE SOJA , tipo 1, obtido exclusivamente da soja de primeira qualidade, com aspecto, cheiro, sabor e cor característicos, isento de ranço e outras características indesejáveis. O produto deverá apresentar validade mínima de 6 meses a partir da data de entrega. Embalagem pet, contendo 900ml. Reposição do produto: no caso de alteração do mesmo antes da validade, prazo de validade vencido e embalagens danificadas.	UN	CONCORDIA, SOYA, COCAMAR, LEVE	4.500	8,89	40.005,00

LOTE 2 - ALIMENTOS PERECÍVEIS - (entrega em local a ser indicado)

ITEM	ESPECIFICAÇÃO	UN	MARCA PRÉ APROVADA	QUANT	VALOR UNITÁRIO	VALOR TOTAL
1	APRESUNTADO , cozido, resfriado, obtido da carne de suínos saudáveis, com aspecto e cor característicos ao mesmo, sem manchas, não amolecido, nem pegajoso. Deve conter na porção de 30 g: no mínimo 3,9 g de proteína e no máximo 3,2 gramas de gorduras totais e 350 mg de sódio. Não deve conter glúten. Deverá possuir registro no SIF ou SIP/PR. Reposição do produto: no caso de alteração do mesmo antes da validade, prazo de validade vencido e embalagens danificadas.	KG	FRIMESA SEARA AURORA	600	29,45	17.670,00
2	ERVILHA CONGELADA , simples, grãos inteiros, tamanho e coloração uniforme. Não deve apresentar sinais de recongelamento. Cor, textura, sabor característicos. Acondicionada em	UN	LAR SEARA COPACOL SADIA	150	6,06	909,00



MUNICÍPIO DE FRANCISCO BELTRÃO
Estado do Paraná

	embalagem de polietileno atóxico, resistente, íntegra, sem perfurações, dados de identificação e procedência, informação nutricional, número do lote, data de validade, quantidade do produto e número do registro, contendo peso mínimo de 300 gramas. Reposição do produto: no caso de alteração do mesmo antes da validade, prazo de validade vencido e embalagens danificadas.					
3	MANTEIGA , manteiga pura com sal. Deverá ser transportado em carros fechados refrigerados, em embalagens e temperaturas corretas e adequadas (10°C ou de acordo com o fabricante). O produto deverá apresentar validade mínima de 30 dias a partir da data de entrega. Embalagem em polietileno leitoso atóxico contendo externamente os dados de identificação e procedência, informação nutricional, número do lote, data de validade, quantidade do produto e número do registro no Serviço de Inspeção, com 200 gramas. Reposição do produto: no caso de alteração do mesmo antes da validade, prazo de validade vencido e embalagens danificadas.	POTE	FRIMESA, FRIZZO	300	8,64	2.592,00
4	QUEIJO FATIADO , tipo mussarela, produto elaborado unicamente com leite de vaca de boa qualidade, de massa cozida, não prensada, de média umidade, de consistência firme, semidura, rígida, textura compacta e homogênea, odor e sabor suave e levemente salgado. Não deve conter substâncias estranhas de qualquer natureza, bolor, sujidades, parasitas e larvas. Acondicionado em embalagem de polietileno atóxico, resistente, íntegro, não perfurado, dados de identificação e procedência, informação nutricional, número do lote, data de validade, quantidade do produto e número do registro. Reposição do produto: no caso de alteração do mesmo antes da validade, prazo de validade vencido e embalagens danificadas. Reposição do produto: no caso de alteração do mesmo antes da validade, prazo de validade vencido e embalagens danificadas.	KG	TERRA VIVA AURORA FRIMESA TIROL SANTA CLARA	1.500	36,75	55.125,00
5	QUEIJO FATIADO ZERO LACTOSE tipo mussarela, produto elaborado com leite	KG	SANTA CLARA	100	63,90	6.390,00



MUNICÍPIO DE FRANCISCO BELTRÃO
Estado do Paraná

	<p>pasteurizado, sal, enzima lactase, cloreto de cálcio, coagulante, fermento láctico, de consistência firme, semidura, rígida, textura compacta e homogênea, odor e sabor suave e levemente salgado. Não deve conter substâncias estranhas de qualquer natureza, bolor, sujidades, parasitas e larvas. Acondicionado em embalagem de polietileno atóxico, resistente, íntegro, não perfurado, dados de identificação e procedência, informação nutricional, número do lote, data de validade, quantidade do produto e número do registro. Reposição do produto: no caso de alteração do mesmo antes da validade, prazo de validade vencido e embalagens danificadas. Reposição do produto: no caso de alteração do mesmo antes da validade, prazo de validade vencido e embalagens danificadas.</p>		CRIOULO FRIMESA			
6	<p>REQUEIJÃO ZERO LACTOSE composto por leite pasteurizado, água, creme de leite, cultura microbiana apropriada, enzima lactase, sal fundente (polifosfato de sódio) e conservantes permitidos por lei, isento de amido. Fabricado com matérias-primas sãs e limpas, e em perfeito estado de conservação. O produto final deve apresentar consistência cremosa, textura uniforme, coloração esbranquiçada, odor suave e sabor característico. Deverá ser transportado em carros fechados refrigerados, em embalagens e temperaturas corretas e adequadas (10°C ou de acordo com o fabricante). O produto deverá apresentar validade mínima de 30 dias a partir da data de entrega. Embalagem em polietileno leitoso atóxico (copo plástico) contendo externamente os dados de identificação e procedência, informação nutricional, número do lote, data de validade, quantidade do produto, com 180 gramas. Reposição do produto: no caso de alteração do mesmo antes da validade, prazo de validade vencido e embalagens danificadas.</p>	POTE	SANTA CLARA PIÁ CRIOULO	150	9,14	1.371,00
7	<p>SUCO DE LARANJA CONCENTRADO, congelado, sem adição de açúcar e conservantes, composto por suco de</p>	UN	JAL	1.500	20,16	30.240,00



MUNICÍPIO DE FRANCISCO BELTRÃO
Estado do Paraná

	laranja concentrado 66°Brix, água, óleo essencial de laranja e aroma natural de laranja. Próprio para diluição. Embalagem plástica de 625 ml. Registro no Ministério da Agricultura. Reposição do produto: no caso de alteração do mesmo antes da validade, prazo de validade vencido e embalagens danificadas.					
8	SUCO DE TANGERINA CONCENTRADO , congelado, sem adição de açúcar e conservantes, composto por suco de tangerina concentrado, suco de maçã concentrado e aroma natural de tangerina. Próprio para diluição. Embalagem plástica de 625 ml. Registro no Ministério da Agricultura. Reposição do produto: no caso de alteração do mesmo antes da validade, prazo de validade vencido e embalagens danificadas.	UN	JAL	1.500	18,80	28.200,00

VALOR TOTAL R\$ 213.031,00



MUNICÍPIO DE FRANCISCO BELTRÃO
Estado do Paraná

SOLICITAÇÃO DE ORÇAMENTO

LOTE 1 - ALIMENTOS NÃO PERECÍVEIS - (entrega no depósito)

ITEM	ESPECIFICAÇÃO	UN	MARCA PRÉ APROVADA	QUANT	VALOR UNITÁRIO	VALOR TOTAL
1	AMEIXA PRETA seca sem caroço. Obtida da fruta madura, inteira, limpa e desidratada. Livre de fermentação, manchas ou defeitos. Embalagem plástica, íntegra, sem perfurações de 100 gramas. Reposição do produto: no caso de alteração do mesmo antes da validade, prazo de validade vencido e embalagens danificadas.	PCT	CANTU LA VIOLETERA BEJA FLOR	1.000	995	
2	ARROZ AGULINHA, fragmento de arroz, polido, classe quebrado, tipo único. O produto não deve apresentar mofo, nem substâncias nocivas. O produto deverá apresentar validade mínima de 6 meses a partir da data de entrega. Embalagem em polietileno atóxico contendo externamente os dados de identificação e procedência, informação nutricional, número do lote, data de validade, quantidade do produto e número do registro, com 5kg. Reposição do produto: no caso de alteração do mesmo antes da validade, prazo de validade vencido e embalagens danificadas.	PCT	MENININHA	150	1899	
3	CACAU 100% EM PÓ - cacau em pó puro 100% livre de açúcares e substâncias artificiais, livre de sujidades e parasitas, sem umidade excessiva, isenta de aromas artificiais, rico em fibras e nutrientes, moído, fino, pronto para consumo dissolvido em bebidas e preparações, embalagem de até 500 gramas. Reposição do produto: no caso de alteração do mesmo antes da validade, prazo de validade vencido e embalagens danificadas.	PCT	SELECTA APTI	100	2599	
5	FARINHA DE MILHO, fubá amarelo, composição básica: milho amarelo, enriquecido com ferro e ácido fólico, fabricada a partir de matérias primas sãs e limpas. Produto livre de matéria terrosa, parasitas, larvas e detritos de animais e vegetais, odores estranhos,	PCT	ENVIAR AMOSTRA	2.500	399	



MUNICÍPIO DE FRANCISCO BELTRÃO
Estado do Paraná

	bolor e umidade. O produto deverá apresentar validade mínima de 120 dias a partir da data de entrega. Embalagem em polietileno atóxico contendo externamente os dados de identificação e procedência, informação nutricional, número do lote, data de validade, quantidade do produto e número do registro, pacote de 1kg. Reposição do produto: no caso de alteração do mesmo antes da validade, prazo de validade vencido e embalagens danificadas.					
6	LEITE EM PÓ INTEGRAL INSTANTÂNEO de procedência nacional; sem adição de soro de leite e sem adição de açúcares. Aspecto: em pó uniforme sem grumos, cor branco amarelado, não conter substâncias estranhas macro ou microscopicamente visível. Com inspeção municipal, estadual ou federal. O produto deverá apresentar validade mínima de 6 meses a partir da data de entrega. Embalagem em polietileno atóxico contendo 400 gramas. Reposição do produto: no caso de alteração do mesmo antes da validade, prazo de validade vencido e embalagens danificadas.	PCT	PIRACANJUBA, NINHO	400	13,99	
7	PAPRICA DEFUMADA , pura, isento de amido, limpa. Embalagem transparente atóxica de 50 g com rotulagem adequada. Reposição do produto: no caso de alteração do mesmo antes da validade, prazo de validade vencido e embalagens danificadas.	PCT	ENVIAR AMOSTRA	160		
8	POLVILHO ESPECIAL PARA PÃO DE QUEIJO composto por polvilho de mandioca e amido modificado de mandioca obtido a partir de raiz de mandioca, parcialmente pré gelatinizado com absorção a frio. Reposição do produto: no caso de alteração do mesmo antes da validade, prazo de validade vencido e embalagens danificadas.	PCT	AMAFIL	350	4,99	
9	UVA PASSA preta, sem semente, embalagem com dados de identificação do produto, marca do fabricante, data de fabricação, prazo de validade. Embalagem plástica com peso aproximado de 100 gramas. Reposição do produto: no caso de alteração do	PCT	CANTU LA VIOLETERA BEJA FLOR	200	5,99	



MUNICÍPIO DE FRANCISCO BELTRÃO
Estado do Paraná

	mesmo antes da validade, prazo de validade vencido e embalagens danificadas.					
10	ÓLEO REFINADO DE SOJA, tipo 1, obtido exclusivamente da soja de primeira qualidade, com aspecto, cheiro, sabor e cor característicos, isento de ranço e outras características indesejáveis. O produto deverá apresentar validade mínima de 6 meses a partir da data de entrega. Embalagem pet, contendo 900ml. Reposição do produto: no caso de alteração do mesmo antes da validade, prazo de validade vencido e embalagens danificadas.	UN	CONCORDIA, SOYA, COCAMAR, LEVE	4.500	7.99	
TOTAL LOTE 01						

LOTE 2 – ALIMENTOS PERECÍVEIS – (entrega em local a ser indicado)

ITEM	ESPECIFICAÇÃO	UN	MARCA PRÉ APROVADA	QUANT	VALOR UNITÁRIO	VALOR TOTAL
1	APRESUNTADO, cozido, resfriado, obtido da carne de suínos sadios, com aspecto e cor característicos ao mesmo, sem manchas, não amolecido, nem pegajoso. Deve conter na porção de 30 g: no mínimo 3,9 g de proteína e no máximo 3,2 gramas de gorduras totais e 350 mg de sódio. Não deve conter glúten. Deverá possuir registro no SIF ou SIP/PR. Reposição do produto: no caso de alteração do mesmo antes da validade, prazo de validade vencido e embalagens danificadas.	KG	FRIMESA SEARA AURORA	600	29.90	
2	ERVILHA CONGELADA, simples, grãos inteiros, tamanho e coloração uniforme. Não deve apresentar sinais de recongelamento. Cor, textura, sabor característicos. Acondicionada em embalagem de polietileno atóxico, resistente, íntegra, sem perfurações, dados de identificação e procedência, informação nutricional, número do lote, data de validade, quantidade do produto e número do registro, contendo peso mínimo de 300 gramas. Reposição do produto: no caso de alteração do mesmo antes da validade, prazo de validade vencido e embalagens danificadas.	UN	LAR SEARA COPACOL SADIA	150	5.85	



MUNICÍPIO DE FRANCISCO BELTRÃO
Estado do Paraná

3	<p>MANTEIGA, manteiga pura com sal. Deverá ser transportado em carros fechados refrigerados, em embalagens e temperaturas corretas e adequadas (10°C ou de acordo com o fabricante). O produto deverá apresentar validade mínima de 30 dias a partir da data de entrega. Embalagem em polietileno leitoso atóxico contendo externamente os dados de identificação e procedência, informação nutricional, número do lote, data de validade, quantidade do produto e número do registro no Serviço de Inspeção, com 200 gramas. Reposição do produto: no caso de alteração do mesmo antes da validade, prazo de validade vencido e embalagens danificadas.</p>	POTE	FRIMESA, FRIZZO	300	8.99	
4	<p>QUEIJO FATIADO, tipo mussarela, produto elaborado unicamente com leite de vaca de boa qualidade, de massa cozida, não prensada, de média umidade, de consistência firme, semidura, rígida, textura compacta e homogênea, odor e sabor suave e levemente salgado. Não deve conter substâncias estranhas de qualquer natureza, bolor, sujidades, parasitas e larvas. Acondicionado em embalagem de polietileno atóxico, resistente, íntegro, não perfurado, dados de identificação e procedência, informação nutricional, número do lote, data de validade, quantidade do produto e número do registro. Reposição do produto: no caso de alteração do mesmo antes da validade, prazo de validade vencido e embalagens danificadas. Reposição do produto: no caso de alteração do mesmo antes da validade, prazo de validade vencido e embalagens danificadas.</p>	KG	TERRA VIVA AURORA FRIMESA TIROL SANTA CLARA	1.500	29.00	
5	<p>QUEIJO FATIADO ZERO LACTOSE tipo mussarela, produto elaborado com leite pasteurizado, sal, enzima lactase, cloreto de cálcio, coagulante, fermento láctico, de consistência firme, semidura, rígida, textura compacta e homogênea, odor e sabor suave e levemente salgado. Não deve conter substâncias estranhas de qualquer natureza, bolor, sujidades, parasitas e larvas. Acondicionado em embalagem de polietileno atóxico, resistente, íntegro, não perfurado, dados de identificação e</p>	KG	SANTA CLARA CRIOULO FRIMESA	100		



MUNICÍPIO DE FRANCISCO BELTRÃO
Estado do Paraná

	procedência, informação nutricional, número do lote, data de validade, quantidade do produto e número do registro. Reposição do produto: no caso de alteração do mesmo antes da validade, prazo de validade vencido e embalagens danificadas. Reposição do produto: no caso de alteração do mesmo antes da validade, prazo de validade vencido e embalagens danificadas.					
6	REQUEIJÃO ZERO LACTOSE composto por leite pasteurizado, água, creme de leite, cultura microbiana apropriada, enzima lactase, sal fundente (polifosfato de sódio) e conservantes permitidos por lei, isento de amido. Fabricado com matérias-primas são e limpas, e em perfeito estado de conservação. O produto final deve apresentar consistência cremosa, textura uniforme, coloração esbranquiçada, odor suave e sabor característico. Deverá ser transportado em carros fechados refrigerados, em embalagens e temperaturas corretas e adequadas (10°C ou de acordo com o fabricante). O produto deverá apresentar validade mínima de 30 dias a partir da data de entrega. Embalagem em polietileno leitoso atóxico (copo plástico) contendo externamente os dados de identificação e procedência, informação nutricional, número do lote, data de validade, quantidade do produto, com 180 gramas. Reposição do produto: no caso de alteração do mesmo antes da validade, prazo de validade vencido e embalagens danificadas.	POTE	SANTA CLARA PIÁ CRIOULO	150		
7	SUCO DE LARANJA sem adição de açúcar, composto por suco de laranja concentrado 66°Brix, água, óleo essencial de laranja e aroma natural de laranja. Próprio para diluição. Embalagem plástica de 625 ml. Registro no Ministério da Agricultura. Reposição do produto: no caso de alteração do mesmo antes da validade, prazo de validade vencido e embalagens danificadas.	UN	JAL	1.500		
8	SUCO DE TANGERINA sem adição de açúcar, composto por suco de tangerina concentrado, suco de maçã concentrado e aroma natural de tangerina. Próprio para diluição. Embalagem plástica de 625 ml.	UN	JAL	1.500		



MUNICÍPIO DE FRANCISCO BELTRÃO
Estado do Paraná

Registro no Ministério da Agricultura. Reposição do produto: no caso de alteração do mesmo antes da validade, prazo de validade vencido e embalagens danificadas.					
TOTAL LOTE 02					

DATA, ASSINATURA E CARIMBO

73.751.257/0001-59

**Cláudio
Agostinetti**

Rua São Benedito, 175 - Cango
85604-050 - Francisco Beltrão - PR



MUNICÍPIO DE FRANCISCO BELTRÃO
Estado do Paraná

SOLICITAÇÃO DE ORÇAMENTO

LOTE 1 - ALIMENTOS NÃO PERECÍVEIS - (entrega no depósito)

ITEM	ESPECIFICAÇÃO	UN	MARCA PRÉ APROVADA	QUANT	VALOR UNITÁRIO	VALOR TOTAL
1	AMEIXA PRETA seca sem caroço. Obtida da fruta madura, inteira, limpa e desidratada. Livre de fermentação, manchas ou defeitos. Embalagem plástica, íntegra, sem perfurações de 100 gramas. Reposição do produto: no caso de alteração do mesmo antes da validade, prazo de validade vencido e embalagens danificadas.	PCT	CANTU LA VIOLETERA BEJA FLOR (CIMAFRU)	1.000	3,49	3.490,00
2	ARROZ AGULINHA, fragmento de arroz, polido, classe quebrado, tipo único. O produto não deve apresentar mofo, nem substâncias nocivas. O produto deverá apresentar validade mínima de 6 meses a partir da data de entrega. Embalagem em polietileno atóxico contendo externamente os dados de identificação e procedência, informação nutricional, número do lote, data de validade, quantidade do produto e número do registro, com 5kg. Reposição do produto: no caso de alteração do mesmo antes da validade, prazo de validade vencido e embalagens danificadas.	PCT	MENININHA	150		
3	CACAU 100% EM PÓ - cacau em pó puro 100% livre de açúcares e substâncias artificiais, livre de sujidades e parasitas, sem umidade excessiva, isenta de aromas artificiais, rico em fibras e nutrientes, moído, fino, pronto para consumo dissolvido em bebidas e preparações, embalagem de até 500 gramas. Reposição do produto: no caso de alteração do mesmo antes da validade, prazo de validade vencido e embalagens danificadas.	PCT	SELECTA APTI (SABOR VERDE)	100	7,90	790,00
5	FARINHA DE MILHO, fubá amarelo, composição básica: milho amarelo, enriquecido com ferro e ácido fólico, fabricada a partir de matérias primas sãs e limpas. Produto livre de matéria terrosa, parasitas, larvas e detritos de	PCT	ENVIAR AMOSTRA (SABOR VERDE)	2.500	3,75	9.375,00

Lidia



MUNICÍPIO DE FRANCISCO BELTRÃO
Estado do Paraná

	animais e vegetais, odores estranhos, bolor e umidade. O produto deverá apresentar validade mínima de 120 dias a partir da data de entrega. Embalagem em polietileno atóxico contendo externamente os dados de identificação e procedência, informação nutricional, número do lote, data de validade, quantidade do produto e número do registro, pacote de 1kg. Reposição do produto: no caso de alteração do mesmo antes da validade, prazo de validade vencido e embalagens danificadas.					
6	LEITE EM PÓ INTEGRAL INSTANTÂNEO de procedência nacional; sem adição de soro de leite e sem adição de açúcares. Aspecto: em pó uniforme sem grumos, cor branco amarelado, não conter substâncias estranhas macro ou microscopicamente visível. Com inspeção municipal, estadual ou federal. O produto deverá apresentar validade mínima de 6 meses a partir da data de entrega. Embalagem em polietileno atóxico contendo 400 gramas. Reposição do produto: no caso de alteração do mesmo antes da validade, prazo de validade vencido e embalagens danificadas.	PCT	PIRACANJUBA, NINHO	400		
7	PAPRICA DEFUMADA , pura, isento de amido, limpa. Embalagem transparente atóxica de 50 g com rotulagem adequada. Reposição do produto: no caso de alteração do mesmo antes da validade, prazo de validade vencido e embalagens danificadas.	PCT	ENVIAR AMOSTRA (SABOR VERDE)	160	0,95	152,00
8	POLVILHO ESPECIAL PARA PÃO DE QUEIJO composto por polvilho de mandioca e amido modificado de mandioca obtido a partir de raiz de mandioca, parcialmente pré gelatinizado com absorção a frio. Reposição do produto: no caso de alteração do mesmo antes da validade, prazo de validade vencido e embalagens danificadas.	PCT	AMAFIL (AMIDOS BANKHARDT LTDA)	350	7,50	2.625,00
9	UVA PASSA preta, sem semente, embalagem com dados de identificação do produto, marca do fabricante, data de fabricação, prazo de validade.	PCT	CANTU LA VIOLETERA BEJA FLOR (SABORT)	200	1,75	350,00



MUNICÍPIO DE FRANCISCO BELTRÃO
Estado do Paraná

	Embalagem plástica com peso aproximado de 100 gramas. Reposição do produto: no caso de alteração do mesmo antes da validade, prazo de validade vencido e embalagens danificadas.		VERDE)			
10	ÓLEO REFINADO DE SOJA, tipo 1, obtido exclusivamente da soja de primeira qualidade, com aspecto, cheiro, sabor e cor característicos, isento de ranço e outras características indesejáveis. O produto deverá apresentar validade mínima de 6 meses a partir da data de entrega. Embalagem pet, contendo 900ml. Reposição do produto: no caso de alteração do mesmo antes da validade, prazo de validade vencido e embalagens danificadas.	UN	CONCORDIA, SOYA, COCAMAR, LEVE	4.500		
TOTAL LOTE 01						

LOTE 2 - ALIMENTOS PERECÍVEIS - (entrega em local a ser indicado)

ITEM	ESPECIFICAÇÃO	UN	MARCA PRÉ APROVADA	QUANT	VALOR UNITÁRIO	VALOR TOTAL
1	APRESUNTADO, cozido, resfriado, obtido da carne de suínos saudáveis, com aspecto e cor característicos ao mesmo, sem manchas, não amolecido, nem pegajoso. Deve conter na porção de 30 g: no mínimo 3,9 g de proteína e no máximo 3,2 gramas de gorduras totais e 350 mg de sódio. Não deve conter glúten. Deverá possuir registro no SIF ou SIP/PR. Reposição do produto: no caso de alteração do mesmo antes da validade, prazo de validade vencido e embalagens danificadas.	KG	FRIMESA SEARA AURORA	600		
2	ERVILHA CONGELADA, simples, grãos inteiros, tamanho e coloração uniforme. Não deve apresentar sinais de recongelamento. Cor, textura, sabor característicos. Acondicionada em embalagem de polietileno atóxico, resistente, íntegra, sem perfurações, dados de identificação e procedência, informação nutricional, número do lote, data de validade, quantidade do produto e número do registro, contendo peso	UN	LAR SEARA COPACOL SADIA	150		

[Handwritten signature]



MUNICÍPIO DE FRANCISCO BELTRÃO
Estado do Paraná

	mínimo de 300 gramas. Reposição do produto: no caso de alteração do mesmo antes da validade, prazo de validade vencido e embalagens danificadas.					
3	MANTEIGA , manteiga pura com sal. Deverá ser transportado em carros fechados refrigerados, em embalagens e temperaturas corretas e adequadas (10°C ou de acordo com o fabricante). O produto deverá apresentar validade mínima de 30 dias a partir da data de entrega. Embalagem em polietileno leitoso atóxico contendo externamente os dados de identificação e procedência, informação nutricional, número do lote, data de validade, quantidade do produto e número do registro no Serviço de Inspeção, com 200 gramas. Reposição do produto: no caso de alteração do mesmo antes da validade, prazo de validade vencido e embalagens danificadas.	POTE	FRIMESA, FRIZZO	300		
4	QUEIJO FATIADO , tipo mussarela, produto elaborado unicamente com leite de vaca de boa qualidade, de massa cozida, não prensada, de média umidade, de consistência firme, semidura, rígida, textura compacta e homogênea, odor e sabor suave e levemente salgado. Não deve conter substâncias estranhas de qualquer natureza, bolor, sujidades, parasitas e larvas. Acondicionado em embalagem de polietileno atóxico, resistente, íntegro, não perfurado, dados de identificação e procedência, informação nutricional, número do lote, data de validade, quantidade do produto e número do registro. Reposição do produto: no caso de alteração do mesmo antes da validade, prazo de validade vencido e embalagens danificadas. Reposição do produto: no caso de alteração do mesmo antes da validade, prazo de validade vencido e embalagens danificadas.	KG	TERRA VIVA AURORA FRIMESA TIROL SANTA CLARA	100		
5	QUEIJO FATIADO ZERO LACTOSE tipo mussarela, produto elaborado com leite pasteurizado, sal, enzima lactase, cloreto de cálcio, coagulante, fermento láctico, de consistência firme, semidura, rígida, textura compacta e homogênea, odor e sabor suave e levemente salgado. Não	KG	SANTA CLARA CRIOULO FRIMESA	100	63,90	6.390,00



MUNICÍPIO DE FRANCISCO BELTRÃO
Estado do Paraná

	deve conter substâncias estranhas de qualquer natureza, bolor, sujidades, parasitas e larvas. Acondicionado em embalagem de polietileno atóxico, resistente, íntegro, não perfurado, dados de identificação e procedência, informação nutricional, número do lote, data de validade, quantidade do produto e número do registro. Reposição do produto: no caso de alteração do mesmo antes da validade, prazo de validade vencido e embalagens danificadas. Reposição do produto: no caso de alteração do mesmo antes da validade, prazo de validade vencido e embalagens danificadas.		(VERDE CAMPO)			
6	REQUEIJÃO ZERO LACTOSE composto por leite pasteurizado, água, creme de leite, cultura microbiana apropriada, enzima lactase, sal fundente (polifosfato de sódio) e conservantes permitidos por lei, isento de amido. Fabricado com matérias-primas sãs e limpas, e em perfeito estado de conservação. O produto final deve apresentar consistência cremosa, textura uniforme, coloração esbranquiçada, odor suave e sabor característico. Deverá ser transportado em carros fechados refrigerados, em embalagens e temperaturas corretas e adequadas (10°C ou de acordo com o fabricante). O produto deverá apresentar validade mínima de 30 dias a partir da data de entrega. Embalagem em polietileno leitoso atóxico (copo plástico) contendo externamente os dados de identificação e procedência, informação nutricional, número do lote, data de validade, quantidade do produto, com 180 gramas. Reposição do produto: no caso de alteração do mesmo antes da validade, prazo de validade vencido e embalagens danificadas.	POTE	SANTA CLARA PIÁ CRIOULO (VERDE CAMPO)	150	9,90	1.485,00
7	SUCO DE LARANJA sem adição de açúcar, composto por suco de laranja concentrado 66°Brix, água, óleo essencial de laranja e aroma natural de laranja. Próprio para diluição. Embalagem plástica de 625 ml. Registro no Ministério da Agricultura. Reposição do produto: no	UN	JAL	1.500		



MUNICÍPIO DE FRANCISCO BELTRÃO
Estado do Paraná

	caso de alteração do mesmo antes da validade, prazo de validade vencido e embalagens danificadas.					
8	SUCO DE TANGERINA sem adição de açúcar, composto por suco de tangerina concentrado, suco de maçã concentrado e aroma natural de tangerina. Próprio para diluição. Embalagem plástica de 625 ml. Registro no Ministério da Agricultura. Reposição do produto: no caso de alteração do mesmo antes da validade, prazo de validade vencido e embalagens danificadas.	UN	JAL	1.500		
TOTAL LOTE 02						

DATA, ASSINATURA E CARIMBO

Sendeski & Schuerman Ltda.
Av. Júlio Assis Cavalheiro, 140
Fone (46) 3523-0132
CNPJ 04 999 525/0001-33

Seu local: Francisco Beltrão, PR

CLASSIFICAR POR: PADRÃO

Você quis dizer: ameixa preta seca 100 gramas **la violetera**[Sobre esta página](#)

Preço

- Até R\$ 25
- R\$ 25 – R\$ 50
- R\$ 50 – R\$ 100
- Acima de R\$ 100
- R\$ _____ até R\$ _____ IR

Marca

- Carrefour
- Nossa Cria
- Zona Cerealista

Vendedor

- Casas Bahia
- Extra.com.br
- Mercado Livre
- Pontofrio.com
- Uniagro
- MAIS



Ameixa Seca La Violetera

R\$ 5,29 Americanas.comAmeixa Marca: **La Violetera** Conteúdo: 100g Características: Sem caroço

Ameixa Seca La Violetera

R\$ 5,29 Magazine Luiza [Comparar preços de 3 lojas](#)

Informação Nutricional Porção de 50g (10 unidades) Qtde por porção %VD(*) Valor energético 120kcal = 504kJ 6% Carboidratos ...



Ameixa Seca La Violetera Sem Casca 100g - Embalagem c/ 30 unidades

R\$ 103,55 eFácil

Ameixa Seca La Violetera Sem Casca 100g - Embalagem c/ 30 unidades



Ameixa Seca Sem Caroço La Violetera 100g

R\$ 6,39 CSD - Três Lagoas

Ameixa Seca La Violetera

R\$ 5,29 Extra.com.brAmeixa Marca: **La Violetera** Conteúdo: 100g Características: Sem caroço

Ameixa Seca La Violetera

R\$ 5,29 SubmarinoAmeixa Marca: **La Violetera** Conteúdo: 100g Características: Sem caroço

Seu local: Francisco Beltrão, PR

CLASSIFICAR POR: PADRÃO

Sobre esta página

Preço

- Até R\$ 20
- R\$ 20 – R\$ 45
- R\$ 45 – R\$ 90
- Acima de R\$ 90
- R\$ _____ até R\$ _____ IR

Sabor

- Não-adoçado
- Puro

Avaliação do produto

4 ou m...

MAIS

Vendedor

- Americanas.com
- Embaleme
- Extra.com.br
- Mercado Livre
- Shoptime
- MAIS

Melhor correspondência



Cacau Em Pó 100% 500g Selecta

Chocolate em pó. Produzidos a partir de cacau alcalino, absorvem líquidos mais rapidamente que o pó de cacau natural. Ideal para massas, coberturas e recheios de bolos e tortas ...

[Veja mais detalhes em Americanas.com »](#)

R\$ 25,98

2 x R\$ 12,99 - sem juros
Americanas.com

[Acessar o site](#)

SALVAR

Outros correspondentes



Cacau Em Po 100% 500g Selecta

R\$ 23,99 Loja Novamix

Cacau Em Po 100% 500g Selecta



Cacau Em Po 100% 500g Selecta

R\$ 28,79 Americanas.com

Cacau Em Po 100% 500g Selecta



Cacau em pó 100% 500g - Selecta

R\$ 26,67 Americanas.com

Cacau Em Pó 100% Cacau solúvel, com 100% cacau, ideal para confeccionar doces, sobremesas, bolos, bebidas, receitas gourmet ...

Ninho Forti+ Instantâneo 380g

(33)

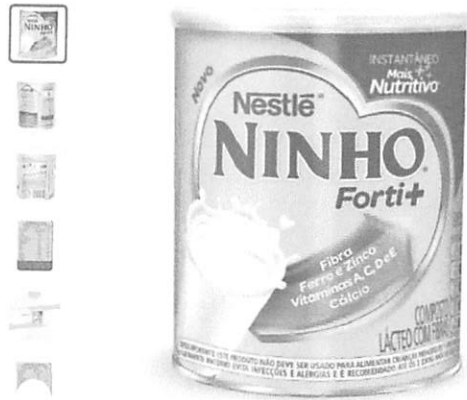

- Rico em cálcio, ferro, zinco, vitamina a, d, c e e essenciais para a nutrição das crianças
- Disponível nas versões lata 400g e sachê 800g
- O produto não contém glúten

Tamanho

380 g

Detalhes do produto

Nestlé

O composto lácteo Ninho Forti + Nestlé faz parte da alimentação de muitas gerações. A marca aposta na variedade com alternativas para crianças em diferentes fases de crescimento e receitas enriquecidas com diferentes nutrientes. Com um delicioso sabor de leite, a bebida ... Mais

Resenhas

4,8
33 comentários

Excelente

7 de Setembro de 2019

O Leite em pó Ninho, além de muito nutritivo e um forte alimento é tradicionalíssimo na minha família em várias gerações desde o berço até a idade adulta, então é super recomendado.

Resenha fornecida por mercadoflvre.com.br

SALVAR

Sobre esta página

R\$ 10,90 · Extra.com.br

Acessar o site

Comparar preços de 25+ lojas

Preços comuns na Web

R\$ 10,90 x Extra.com.br



Monitorar preço

Receba uma notificação quando houver redução no preço

Ver todos os produtos monitorados

Todos os comentários

Lojas on-line

Vendido por	Detalhes e ofertas especiais	Preço do item	Preço total	
Extra.com.br Mostrar todas as 5		R\$ 10,90	R\$ 10,90	Acessar o site
Farmácias Pague Menos		R\$ 15,99	R\$ 15,99	Acessar o site
Famadelivery		R\$ 17,89	R\$ 17,89	Acessar o site
Pontofrio.com Mostrar todas as 6		R\$ 14,55	R\$ 14,55	Acessar o site
Casas Bahia Mostrar todas as 6		R\$ 10,90	R\$ 10,90	Acessar o site
Submarino Mostrar todas as 3		R\$ 14,09	R\$ 14,09	Acessar o site
Americanas.com Mostrar todas as 4		R\$ 14,09	R\$ 14,09	Acessar o site
VC Delivery		R\$ 17,89	R\$ 17,89	Acessar o site
Farmácia Indiana		R\$ 14,99	R\$ 14,99	Acessar o site
Pague Menos 69% positivos (117)		R\$ 15,15	R\$ 15,15	Acessar o site

Comparar preços de 25+ lojas

Especificações

Identificadores universais de produtos

Marca	Nestlé
Números da peça	020836, 023795, 10366, 1039306, 106662, 10758410, 1118506.0, 1217631, 12408849, 145824, 19714, 19715, 20695, 253315, 313217, 36855, 37247DNE, 37247FarmaDireta, 4380721, 468914, 5909856, 64555, 7200478, 727229, 9619
GTIN	07891000284933

Itens relacionados

R\$ 14,33/mês Leite Em Pó Semidesn... (1)	R\$ 16,49 Leite Em Pó Ninho For... (1)	R\$ 14,99/mês Leite Ninho Semi Desn... (1)	R\$ 8,40/mês Leite Em Pó Integral N... (1)	R\$ 27,87 Leite Em Pó Integral N... (1)

Seu local: Francisco Beltrão, PR

CLASSIFICAR POR: PADRÃO

Preço

- Até R\$ 25
- R\$ 25 – R\$ 45
- R\$ 45 – R\$ 90
- Acima de R\$ 90
- R\$ _____ até R\$ _____ IR

Vendedor

- Americanas.com
- Casas Bahia
- Extra.com.br
- Mercadão Natural
- Mercado Livre
- MAIS

Ver páprica defumada 50 gr

Patrocinados

			
Páprica Defumada Companhia das Ervas 30g R\$ 12,00 Casa Santa Luzia	Páprica Defumada Estar Bem 40g R\$ 8,29 Ababaya Empório...	Páprica Defumada 100g - Br Spices R\$ 56,99 Amazon.com.br - ...	Páprica Defumada Almazem -30g Páprica Defumad... R\$ 6,99 nacaoverde

Sobre esta página



PAPRICA DOCE DEFUMADA - 50G

R\$ 0,95 Grão Divino

PAPRICA DOCE DEFUMADA - 50G



Páprica Defumada - Granel - 200 gr

R\$ 5,22 Mundo Cerealista 98% positivos (1.790)

A Páprica é um maravilhoso estimulante da circulação. Sua forte cor vermelho-alaranjada se deve a pigmentos carotenoides, que ...



Páprica Doce Defumada (em pó) - 50g

R\$ 3,50 Casa do Naturalista



Páprica Picante Defumada 100g

R\$ 1,82 Relva Verde 98% positivos (1.639)

Pode ser utilizado para temperar molhos, legumes, carnes e aves. Outras opções de tamanho: [500 g](#)



de seco é completamente moído. Pode ser usada em diverso ...



Páprica Doce Defumada em Pó

R\$ 3,00 Empório Figueira Produtos Naturais 95% positivos (390)

A páprica é obtida do pimentão doce depois de seco e moído é uma das mais populares, mas o que poucas pessoas sabem é que ela ...



Páprica Defumada | Banca do Holandês

R\$ 4,50 Banca do Holandes

Páprica defumada é uma especiaria feita com pimentão vermelho desidratado. Ideal para dar uma coloração e temperar pratos ...



Páprica Defumada 100g

R\$ 12,90 Pure Alimentos 97% positivos (248)

Proveniente da moagem do pimentão vermelho seco e pimentas, a Páprica é de origem mexicana, mas ganhou destaque na Hungria ...



Páprica Defumada (Granel 100g)

R\$ 4,79 Zona Cerealista Online 98% positivos (1.486)

O que é a Páprica Defumada? A Páprica Defumada é um tempero feito a base do pimentão vermelho, mas existem dois tipos de ...

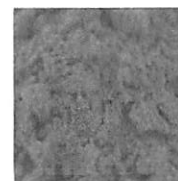

PÁPRICA DEFUMADA

R\$ 1,80 Mercadão Natural

A páprica é um condimento obtido do pimentão vermelho, que depois de seco é completamente moído. Pode ser usada em diverso ...

Páprica Defumada

R\$ 6,00 Elo 7

Páprica Defumada 100% natural - Contém Sal Armazenado em tubete de 13 cm com rola de cortiça Peso = 30 g Ideal para deixar ...

Mistura De Pão De Queijo Com AmidMais Amafil 1kg

SALVAR

Sobre esta página



R\$ 12,30 · Casa Santa Luzia



[Acessar o site](#)

Comparar preços de 4 lojas

Monitorar preço

Receba uma notificação quando houver redução no preço

[Ver todos os produtos monitorados](#)

A Mistura de Pão de Queijo com AmidMais Amafil 1kg é prática e fácil de preparar. E você pode dar o seu toque especial na receita, acrescentando frango, presunto, bacon entre outros.

Lojas on-line

Vendido por	Detalhes e ofertas especiais	Preço do item	Preço total	
Casa Santa Luzia		R\$ 12,30	R\$ 12,30	Acessar o site
Americanas.com		R\$ 13,55	R\$ 13,55	Acessar o site
Submarino		R\$ 13,55	R\$ 13,55	Acessar o site
Shoptime		R\$ 13,55	R\$ 13,55	Acessar o site

Comparar preços de 4 lojas

Vistos recentemente



R\$ 12,80
Mistura de Pão de Queijo...



R\$ 10,90
Ninho Forti+ Instantâneo ...



R\$ 25,98
Cacau Em Pó 100% 500...

uva passa la violetera 100g

Todas Imagens Maps Shopping Mais

X Microphone Search icon

Configurações

Seu local: Francisco Beltrão, PR

CLASSIFICAR POR: PADRÃO

Sobre esta página

Preço

- Até R\$ 15
- RS 15 – R\$ 30
- RS 30 – R\$ 60
- Acima de R\$ 60
- RS _____ até RS _____ IR

Marca

- Zona Cerealista
- Carrefour
- Nossa Cria

Vendedor

- Aliminas Alimentos
- Americanas.com
- Angeloni Super
- Mercado Livre
- Pão de Açúcar
- MAIS



Uva Passa Escura La Violetera

2 comentários sobre o produto

Compre Uva Passa Escura La Violetera na Drogaria Araujo. Podem ser consumidas como lanche rápido. São ricas em vitamina C e vitaminas do complexo B. Aproveite nossas ofertas!

R\$ 4,59

Magazine Luiza

[Acessar o site](#)

R\$ 4,59 Extra.com.br

R\$ 4,59 Pontofrio.com

R\$ 4,59 Casas Bahia

[Comparar preços de 4 lojas](#)

[Itens relacionados](#)

SALVAR

[Resenhas](#)



Uva Passa s/ Semente Escura 100g - 30 unidades - La Violetera

R\$ 95,31 eFácil

Uva Passa s/ Semente Escura 100g - 30 unidades - La Violetera



Uva Passa s/ Semente Escura 100g - 30 unidades - La Violetera

R\$ 100,33 Magazine Luiza

Uva Passa s/ Semente Escura 100g - 30 unidades - La Violetera

Uva Passas Escura La Violetera sem Semente Pote 150g Embalagem c/ 12 Unidades

R\$ 61,75 eFácil

Uva Passas Escura La Violetera sem Semente Pote 150g Embalagem c/ 12 Unidades

Seu local: Francisco Beltrão, PR

Preço
Até R\$ 30
R\$ 30 - R\$ 70
R\$ 70 - R\$ 150
Acima de R\$ 150
R\$ até R\$ IR

Marca
Mazola
Carrefour

Avaliação do produto
4 ou m...

MAIS

Vendedor
Americanas.com
Clube Extra
Extra.com.br
Mercado Livre
Shoptime
MAIS

Ver oleo de soja refinado 900ml



Óleo De Soja 900ml Coamo

R\$ 99,00 Mercado Livre (11)



Óleo Soja Coamo 900ml Garrafa Kit 20un

R\$ 320,00 Magazine Luiza



Óleo de Soja Refinado ABC Garrafa 900ml

R\$ 6,99 Apcio Entrega Comparar preços de 2 lojas

Óleo de Soja Refinado Abc Garrafa 900ml *LIMITADO A 1 CAIXA POR PEDIDO Óleo de Soja Refinado ABC Garrafa 900ml



Óleo de Soja Soya Pet 900ml

R\$ 7,59 Tenda Atacado Comparar preços de 10+ lojas

A Soya está presente na família brasileira há mais de 30 anos, e sua linha de produtos abrange óleos, maioneses, temperos e ...



Óleo de Soja Cocamar 900mL

R\$ 6,35 Loja Cocamar Comparar preços de 4 lojas

99 comentários sobre o produto

Óleo Soja Marca Cocamar Tamanho 900ml Embalagem Garrafa * Imagem meramente ilustrativa. ** A indústria pode alterar a ...

Óleo de Soja Leve Pet 900ml

R\$ 8,59 CSD - Três Lagoas

CLASSIFICAR POR: PADRÃO

Patrocinados

Entre esta página



Óleo de Soja LIZA Pet 900ml

R\$ 8,99 marche.com.br



Óleo de Soja Concórdia 900ml

R\$ 6,69 Tenda Atacado Comparar preços de 5+ lojas

11 comentários sobre o produto

Óleo de Soja Concórdia 900ml, em garrafa pet, Rico em gordura polinsaturada ômega 3 e ômega 6. Excelente para ajudar no ...

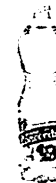

Óleo de Soja Soya Pet 900ml

R\$ 9,99 Sup. São Jorge



Óleo de Soja Soya pet 900ml

R\$ 6,69 Cotabest

Aqui na CotaBest quem cota lucra. Cadastre sua empresa e participe da nossa plataforma de compras online. Óleo de Soja Soya ...



Óleo Soja Liza 900ml Garrafa

R\$ 6,36 Americanas.com Comparar preços de 10+ lojas

42 comentários sobre o produto

Óleo de Soja Liza 900ml A Liza é uma empresa presente no mercado desde 1975, quando ficou conhecida pela fabricação do ...

Óleo de Soja Suavit 900mL (Caixa 20 Unidades)

R\$ 124,75 Loja Cocamar

Seu local: Francisco Beltrão - PR

CLASSIFICAR POR: PADRÃO

[Sobre esta página](#)

Preço

Até R\$ 10 R\$ 10 – R\$ 25 Acima de R\$ 25

R\$ _____ até R\$ _____ IR

Vendedor

CSD - Três Lagoas 

Apresentado Frimesa Peça Kg

R\$ 21,63 CSD - Três Lagoas



Apresentado Frimesa Grande Peça Kg

R\$ 28,45 CSD - Três Lagoas

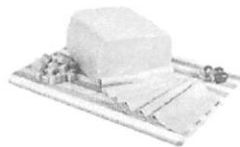

Apresentado Frimesa Grande Peça Kg

R\$ 28,45 CSD - Três Lagoas



Apresentado Frimesa Fatiado Kg

R\$ 23,79 CSD - Três Lagoas



Apresentado Frimesa Peça Kg

R\$ 22,45 CSD - Três Lagoas



Apresentado Frimesa Fatiado 200g

R\$ 5,89 Pague Menos 69% positivos (117) Comparar preços de 2 lojas

17 comentários sobre o produto

Apresentado frimesa, ideal para acompanhar queijo e requeijão, na hora do lanche.

Apresentado Sadia Retangular Peça Kg

R\$ 35,08 CSD - Três Lagoas

Seu local: Francisco Beltrão - PR

CLASSIFICAR POR: PADRÃO

Sobre esta página

Preço
 Até R\$ 20
 R\$ 20 – R\$ 45
 R\$ 45 – R\$ 90
 Acima de R\$ 90
 R\$ _____ até R\$ _____ IR

Avaliação do produto
 4 ou m...

MAIS

Vendedor
 Carrefour
 Clube Extra
 Extra.com.br
 marche.com.br
 Pão de Açúcar
 MAIS



Ervilha Congelada Carrefour 300G
R\$ 4,99 Carrefour



ERVILHA 300G
R\$ 5,00 MR Veggy
 Ervilha congelado - PratigelPeso Líquido: 300g
 INGREDIENTESErvilha.NÃO CONTÉM GLÚTEN. NÃO CONTÉM ADITIVOS OU PRODUTOS QUÍMICOS.



Ervilha Seara Nature Congelada 300g
R\$ 6,35 Pague Menos 69% positivos (117)
 Comparar preços de 4 lojas
 25 comentários sobre o produto
 Verdinhas, crocantes e sempre à mão as ervilhas congeladas Seara são ideais para dar colorido e sabor ao cuscuz, arroz e ficam ...



Ervilha Congelada Pratigel 300g
R\$ 5,78 Sonda Supermercados
 Ervilha Congelada Pratigel 300g



ERVILHA CONGELADA SEARA 300G
R\$ 5,99 Mercado Qualidade
 ERVILHA CONGELADA SEARA 300G

Ervilha demarchi congelada 300g
R\$ 7,34 Supernahora



Ervilha Daucy Congelado 300g
R\$ 6,15 CSD - Três Lagoas



Ervilha Grano Congelada 300g
R\$ 6,35 Pague Menos 69% positivos (117)
 Compre Ervilha Grano Congelada 300g com garantia e segurança



Ervilha Congelada Pif Paf 300 G
R\$ 4,59 Super ABC Online

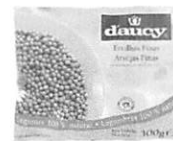

Ervilhas Finas Congelada D'aucy Pacote 300g
R\$ 5,29 Pão de Açúcar Comparar preços de 5+ lojas
 2 comentários sobre o produto
 Compre Ervilha Finas D'Aucy Congeladas 300g com garantia e segurança



Ervilha Congelada BONDUELLE 300g
R\$ 8,69 marche.com.br

Ervilha Copacol Congelado Pacote 300g
R\$ 5,15 CSD - Três Lagoas



Digite aqui o que procura

RESULTADO DA BUSCA

FILTRAR POR

Ordenar por



RETIRE NA LOJA

Manteiga Frimesa com Sal 500g

★★★★★

R\$ 17,99

- 1 un +

ADICIONAR



RETIRE NA LOJA

Manteiga Frimesa sem Sal 500g

★★★★★

R\$ 17,99

- 1 un +

ADICIONAR



RETIRE NA LOJA

Manteiga Frimesa Extra sem Sal 200g

★★★★★

R\$ 8,29

- 1 un +

ADICIONAR



RETIRE NA LOJA

Manteiga Extra Frimesa com Sal 200g

★★★★★

R\$ 8,29

- 1 un +

ADICIONADO (1)

CADASTRE-SE E RECEBA OFERTAS EXCLUSIVAS

Nome

Email

CADASTRAR

INSTITUCIONAL

ATENDIMENTO

SERVIÇOS

NOSSO APLICATIVO





Digite aqui o que procura

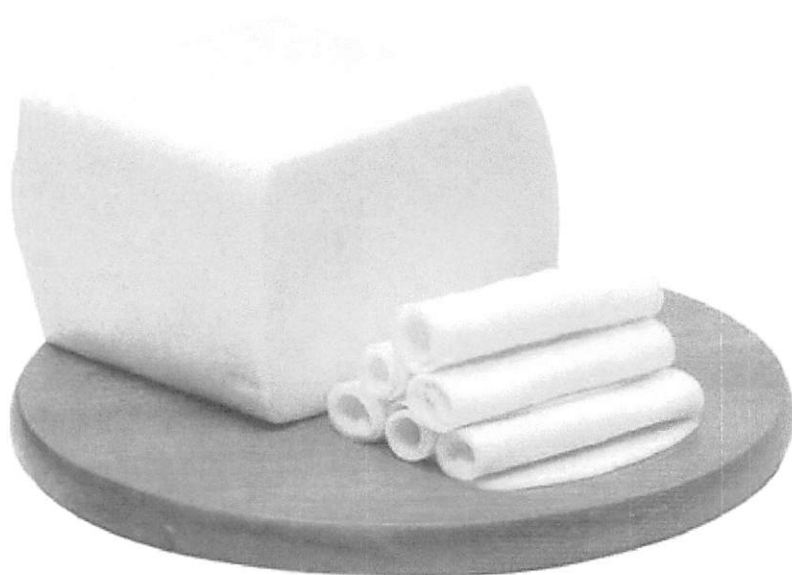

Queijo Président Mussarela Fatiado kg

Vendido por: Super Muffato Delivery

Marca: President Código: 211696

Por: R\$ 34,49

—

500 g

+

ADICIONAR À CESTA

SALVAR EM LISTA

VER TAXA DE SERVIÇO

* Preços de produtos pesáveis podem sofrer variação de acordo com o peso.

* Imagens meramente ilustrativas.

* Sujeito à disponibilidade de estoque.



Seu local: Francisco Beltrão, PR

CLASSIFICAR POR: PADRÃO

Sobre esta página

Preço

- Até R\$ 15
- R\$ 15 – R\$ 30
- R\$ 30 – R\$ 60
- Acima de R\$ 60
- R\$ _____ até R\$ _____ IR

Avaliação do produto

4 ou m...

MAIS

Vendedor

- Carrefour
- marche.com.br
- Mercado Livre
- Pão de Açúcar
- Sonda Supermercados
- MAIS



Requeijão piá zero lactose 180g

R\$ 8,39 Supernahora

Descrição não disponível



Requeijão LAC LELO Zero Lactose 200g

R\$ 8,69 Angeloni Super



Requeijão Zero Lactose Light TIROLEZ Copo 200g

R\$ 9,99 marche.com.br



Requeijão lac lelo zero lactose 180g

R\$ 9,12 Supernahora

Descrição não disponível



Requeijão Itambé Nolac Tradicional Zero Lactose 220g

R\$ 9,99 Pague Menos 69% positivos (117)

Comparar preços de 4 lojas

Que tal deixar o café da manhã e os lanches da família muito mais saudáveis e com muito mais sabor? Então, você precisa ...

Requeijão Light PRÉSIDENT Zero Lactose 220g

R\$ 8,35 Angeloni Super

Suco De Laranja Sem Açúcar Jal 625ml

SALVAR

Sobre esta página



R\$ 19,99 · Pão de Açúcar

[Acessar o site](#)

[Comparar preços de 3 lojas](#)

Preços comuns na Web

R\$ 19,99 x Pão de Açúcar



Monitorar preço

Receba uma notificação quando houver redução no preço

[Ver todos os produtos monitorados](#)

Para você que começou a mudar os hábitos alimentares de toda a família, mas não abre mão do sabor das refeições, a melhor bebida para se levar à mesa é o Suco de Laranja sem Açúcar Jal 625 ml, da Nutrisuco. Além da embalagem plástica que não interfere no sabor, o produto se ... [Mais](#)

Lojas on-line

Vendido por	Detalhes e ofertas especiais	Preço do item	Preço total	
Pão de Açúcar		R\$ 19,99	R\$ 19,99	Acessar o site
Clube Extra		R\$ 20,49	R\$ 20,49	Acessar o site

[Comparar preços de 3 lojas](#)

Vistos recentemente

<p>R\$ 4,59 Uva Passa Escura La Vio...</p>	<p>R\$ 12,30 Mistura De Pão De Queij...</p>	<p>R\$ 12,80 Mistura de Pão de Queijo...</p>	<p>R\$ 10,90 Ninho Forti+ Instantâneo ...</p>	<p>R\$ 25,98 Cacau Em Pó 100% 500...</p>
--	---	--	---	--

Feedback

Quer sugerir um recurso, relatar um bug ou informar sobre dados incorretos? Envie um feedback ou denuncie uma violação.

Suco De Tangerina Jal 625ml



SALVAR

Sobre esta página

R\$ 19,05 · Carrefour



Acessar o site

Comparar preços de 4 lojas

Preços comuns na Web



Monitorar preço

Receba uma notificação quando houver redução no preço

Ver todos os produtos monitorados

Está cansada de procurar uma bebida ideal que seja sadia sem perder o sabor para levar à mesa da sua família durante as refeições? A sua busca acabou, conheça o delicioso Suco de Tangerina Jal 625 ml, da Nutrisuco. Além de ser 100% natural, o produto tem como principal virtude na ... Mais

Variedade

Tangerina

Lojas on-line

Vendido por	Detalhes e ofertas especiais	Preço do item	Preço total	
Carrefour		R\$ 19,05	R\$ 19,05	Acessar o site
Clube Extra		R\$ 15,99	R\$ 15,99	Acessar o site
Pão de Açúcar		R\$ 18,29	R\$ 18,29	Acessar o site
Mostrar todas as 2				

Comparar preços de 4 lojas

Itens relacionados



R\$ 20,49
Suco De Laranja Sem ...



R\$ 3,55/mês
Suco Concentrado Caj...
(13)



R\$ 5,37/mês
Suco Concentrado Ab...



R\$ 5,89/mês
Suco De Uva Maguary...



R\$ 4,42
Suco Concentrado Daf...
(14)