



TERMO DE REFERÊNCIA

Fornecimento e Instalação de Padrões Completos para Entrada de Energia Elétrica

1 – ESPECIFICAÇÃO DO OBJETO:

O objeto do presente termo é o Registro de Preço, para fornecimento e instalação de padrões completos, para entrada de energia elétrica, para prédios públicos do Município, incluindo o material, mão de obra e serviço de caminhão munck, de acordo com as especificações e conforme condições, quantidades e exigências estabelecidas neste instrumento.

2 – JUSTIFICATIVA:

Justifica-se e motiva-se a realização deste, a necessidade de padrões completos de entrada de energia elétrica e serviço de caminhão munck para a instalação em obras contínuas do Município, onde se faz necessária ligação da obra à rede de energia elétrica.

A aquisição visa ainda à substituição de padrões deteriorados pelo tempo e também eventualmente para instalação em comunidades em comodato com o Município.

As quantidades solicitadas foram baseadas nas solicitações das secretarias nos últimos dois anos, sendo que a última licitação ocorreu em 2018, através do Pregão Presencial 77/2018.

O valor estimado para a contratação está de acordo com o princípio da razoabilidade, para aos tais usamos como parâmetro para se avaliar a adequação dos preços aferidos por meio de ORÇAMENTO VIA EMAIL, segundo Decreto Municipal nº 417/2018, sendo que o mesmo pode ser conferido de acordo com planilha em anexo.

Foram desconsiderados os orçamentos cujos valores se apresentaram superiores aos demais, sendo que em tentativas de orçamento em empresas locais, algumas não conseguiram cotar devido o aumento considerável da matéria prima relacionada à fabricação dos Padrões de Energia, como o Aço, Cabos elétricos e o Cobre. Dessa forma, também não foi possível utilizar como parâmetro os valores do último contrato, já que estes estão impraticáveis no mercado atual.

Para a obtenção da média do Item 13, além dos orçamentos apresentados foi utilizado também o valor do resultado da Licitação do Pregão Eletrônico nº 118/2020, conforme anexo.

A justificativa apresentada pelos diferentes fornecedores e meios de comunicação é que devido o fechamento das indústrias no princípio da pandemia, como medida sanitária de prevenção e combate à disseminação do Coronavírus aliado ao aumento do dólar que está refletindo em seguidos reajustes, o resultado para o consumidor foi a elevação do preço dos produtos, além do atraso nas entregas.

2.1 - CONDIÇÕES TÉCNICAS PARA EXECUÇÃO / CONTRATAÇÃO:

- Todo o material aplicado na execução deverá ser de boa qualidade e obedecer às especificações exigidas pela ABNT e deverão ter a ficha técnica aprovada pela COPEL.
- A cobrança por quilômetro rodado pela utilização do caminhão munck, somente poderá ser efetuada quando a instalação do padrão para entrada de energia elétrica ocorrer fora do perímetro urbano do Município. Para instalação dentro do perímetro urbano, o custo do caminhão munck já deverá integrar o preço estabelecido pelo fornecimento do padrão.

3 – CRITÉRIOS DE JULGAMENTO:

Justifica-se a solicitação do julgamento **POR ITEM**, haja vista que não é necessário que o serviço seja executado por uma única empresa.

4 - DOCUMENTOS DE QUALIFICAÇÃO TÉCNICA

- Indicação do responsável técnico pelos serviços, através de declaração da Proponente;
- Comprovante de registro no CREA e/ou CAU, do responsável técnico indicado pela Licitante, através da certidão de registro fornecida pelo CREA;
- Comprovante de registro no CREA e/ou CAU, da Licitante, através da certidão de registro fornecida pelo CREA.

5 – LOCAL E FORMA DE ENTREGA/EXECUÇÃO:

A empresa prestadora dos serviços deverá entregar / instalar os padrões de acordo com as especificações constantes neste Termo, sendo entregues de forma parcelada dentro do perímetro urbano e/ou rural do Município de Francisco Beltrão - PR, em dias úteis nos horários das 08 às 12 horas e das 13h30min às 17h30min.

6 – CRONOGRAMA / PRAZO DE ENTREGA E VIGÊNCIA:

Os serviços deverão ser executados no prazo Máximo de 15 (quinze) dias uteis , podendo ser de forma única ou parcelada, dependendo da solicitação , após o recebimento da nota de empenho, seguindo rigorosamente as quantidades solicitadas, mediante autorização contida nas respectivas Ordens de Compra.

Os serviços, objeto desta licitação, deverão ser executados de acordo com as solicitações, pelo período de **12 (doze) meses**.

Os serviços serão recebidos provisoriamente pelo(a) responsável pelo acompanhamento e fiscalização do contrato, para efeito de posterior verificação de sua conformidade com as especificações constantes neste Termo de Referência e na proposta.

Os serviços poderão ser rejeitados, no todo ou em parte, quando em desacordo com as especificações constantes neste Termo de Referência e na proposta, devendo ser substituídos no prazo máximo de 24(vinte e quatro) horas, a contar da notificação da contratada, às suas custas, sem prejuízo da aplicação das penalidades.

7– OBRIGAÇÕES:

DA CONTRATADA:

Contratada deve cumprir todas as obrigações constantes no Edital, seus anexos e sua proposta, assumindo como exclusivamente seus os riscos e as despesas decorrentes da boa e perfeita execução do objeto e, ainda:

- efetuar a entrega do objeto em perfeitas condições conforme especificações, prazo e local constantes no Edital e seus anexos.
- substituir, reparar ou corrigir, às suas expensas, no prazo fixado neste Termo de Referência, o objeto com avarias ou defeitos no prazo Máximo de 48 horas.
- comunicar à Contratante, no prazo máximo de 24 (vinte e quatro) horas que antecede a data da entrega, os motivos que impossibilitem o cumprimento do prazo previsto, com a devida comprovação.
- manter, durante toda a execução do contrato, em compatibilidade com as obrigações assumidas, todas as condições de habilitação e qualificação exigidas na licitação.
- deve estar incluído no preço todo o material e/ou insumos, bem como frete/transporte, mão de obra, tributos e/ou contribuições e quaisquer outros encargos indispensáveis ao perfeito cumprimento das obrigações decorrentes desta licitação.
- a contratada deverá fornecer a todos os trabalhadores o tipo adequado de equipamento de proteção individual – EPI.
- a contratada deverá treinar e tornar obrigatório o uso de EPIs.
- o equipamento de proteção individual fornecido ao empregado deverá, obrigatoriamente, conter a identificação da Contratada.
- a contratada, em qualquer hipótese, não se eximirá da total responsabilidade quanto à negligência ou descumprimento da Lei nº 6.514 de 22/12/77 – Portaria nº 3.214, de 08/06/78, Normas Regulamentares – NRs 01 a 28 e, em especial, as NRs 04, 05, 06 e 18, na sua versão mais recente.
- a contratada não será eximida de qualquer responsabilidade quanto à segurança individual e coletiva de seus trabalhadores.

DO CONTRATANTE:

- receber o objeto/serviço no prazo e condições estabelecidas no Edital e seus anexos;
- verificar minuciosamente, no prazo fixado, a conformidade dos bens recebidos provisoriamente com as especificações constantes do Edital e da proposta, para fins de aceitação e recebimento definitivo;
- comunicar à Contratada, por escrito, sobre imperfeições, falhas ou irregularidades verificadas no objeto fornecido, para que seja substituído, reparado ou corrigido;
- acompanhar e fiscalizar o cumprimento das obrigações da Contratada, através de comissão/servidor especialmente designado;
- efetuar o pagamento à Contratada no valor correspondente ao fornecimento do objeto, no prazo e forma estabelecidos no Edital e seus anexos;

A Administração não responderá por quaisquer compromissos assumidos pela Contratada com terceiros, ainda que vinculados à execução do presente Termo de Contrato, bem como por qualquer dano causado a terceiros em decorrência de ato da Contratada, de seus empregados, prepostos ou subordinados.



8 – ESPECIFICAÇÃO DOS BENS/SERVIÇOS:

Item	Código	Descrição	Unidade	Quantidade	Valor unitário R\$	Valor Total
1	45513	Padrão completo para entrada de energia elétrica, com entrada aérea e saída aérea, trifásico de 100 ampéres, incluindo a instalação, o fornecimento do material, da mão de obra e o recolhimento da ART – Anotação de Responsabilidade Técnica.	UN	5	2.885,00	14.425,00
2	45514	Padrão completo para entrada de energia elétrica, com entrada aérea e saída subterrânea, trifásico de 100 ampéres, incluindo a instalação, o fornecimento do material, da mão de obra e o recolhimento da ART – Anotação de Responsabilidade Técnica.	UN	7	2.522,50	17.657,50
3	45515	Padrão completo para entrada de energia elétrica, com entrada aérea e saída aérea, trifásico de 200 ampéres, incluindo a instalação, o fornecimento do material, da mão de obra e o recolhimento da ART – Anotação de Responsabilidade Técnica.	UN	7	6.928,50	48.499,50
4	45516	Padrão completo para entrada de energia elétrica, com entrada aérea e saída subterrânea, trifásico de 200 ampéres, incluindo a instalação, o fornecimento do material, da mão de obra e o recolhimento da ART – Anotação de Responsabilidade Técnica.	UN	5	6.007,00	30.035,00
5	45517	Padrão completo para entrada de energia elétrica, com entrada aérea e saída aérea, trifásico de 150 ampéres, incluindo a instalação, o fornecimento do material, da mão de obra e o recolhimento da ART – Anotação de Responsabilidade Técnica.	UN	5	5.973,00	29.865,00
6	45518	Padrão completo para entrada de energia elétrica, com entrada aérea e saída subterrânea, trifásico de 150 ampéres, incluindo a instalação, o fornecimento do material, da mão de obra e o recolhimento da ART – Anotação de Responsabilidade Técnica.	UN	7	5.193,50	36.354,50
7	45519	Serviço de caminhão Munck (para quando a instalação do padrão para entrada de energia elétrica ocorrer fora do perímetro urbano do Município).	KM	4.000	3,43	13.720,00
8	53837	Padrão completo para entrada de energia elétrica, com entrada aérea e saída aérea, bifásico de 50 ampéres, incluindo a instalação, o fornecimento do material, da mão de obra e o recolhimento da ART Anotação de Responsabilidade Técnica.	UN	7	1.302,50	9.177,50
9	53838	Padrão completo para entrada de energia elétrica, com entrada aérea e saída subterrânea, bifásico de 50 ampéres, incluindo a instalação, o fornecimento do material, da mão de obra e o recolhimento da ART Anotação de Responsabilidade Técnica.	UN	8	1.179,50	9.436,00
10	53839	Padrão completo para entrada de energia elétrica, com entrada aérea e saída aérea, trifásico de 50 ampéres, incluindo a instalação, o fornecimento do material, da mão de obra e o recolhimento da ART – Anotação de Responsabilidade Técnica.	UN	7	1.620,50	11.343,50
11	53840	Padrão completo para entrada de energia elétrica, com entrada aérea e saída subterrânea, trifásico de 50 ampéres, incluindo a instalação, o fornecimento do material, da mão de obra e o recolhimento da ART – Anotação de Responsabilidade Técnica.	UN	8	1.398,50	11.188,00
12		Padrão completo para entrada de energia elétrica, com entrada aérea e saída aérea, monofásico de 50 ampéres, incluindo a instalação, o fornecimento do material, da mão de obra e o recolhimento da ART – Anotação de Responsabilidade Técnica.	UN	5	1.137,00	5.685,00
13		Padrão completo para entrada de energia elétrica, com entrada aérea e saída subterrânea, monofásico de 50 ampéres, incluindo a	UN	5	875,00	4.375,00



	instalação, o fornecimento do material, da mão de obra e o recolhimento da ART – Anotação de Responsabilidade Técnica.				
TOTAL					RS 241.701,50

VALOR TOTAL MÁXIMO ESTIMADO R\$ (Duzentos e quarenta um mil, setecentos e um reais e cinquenta centavos)

9 – RECURSOS PARA CONTRATAÇÃO:

Os recursos financeiros para suportar a eficácia do presente objeto, serão atendidos por verbas oriundas da receita da fonte 507 (Cosip- Contribuição de Iluminação Publica).

10 – FISCALIZAÇÃO E ACOMPANHAMENTO DO CONTRATO:

O recebimento dos serviços, a fiscalização e o acompanhamento da execução do contrato, será efetuado pelo Servidor da Secretaria de Saúde: Jurandir Corte, cujo CPF nº 553.563.629-00, Telefone: (46)99921-8177, a fim de verificar a conformidade dele com as especificações técnicas dispostas no mesmo.

- A fiscalização de que trata este item não exclui nem reduz a responsabilidade do fornecedor, ainda que resultem de condições técnicas, vícios redibitórios ou emprego de material inadequado ou de qualidade inferior, e, na ocorrência desta, não implica na responsabilidade da administração e de seus agentes e prepostos.

11 – DADOS DA SOLICITAÇÃO:

- Data de envio do termo 11/01/2021.
- Secretaria Municipal de Administração.
- Nome do elaborador deste Termo de Referência: Ana Claudia Biezus.
- Telefone para Contato: (46)3520-2115
- Anexos a este Termo encontram-se os documentos que deram base à solicitação.

12 – AUTORIZAÇÃO

Francisco Beltrão, 28/10/2020

Antonio Carlos Bonetti
Sec. Mun. de Administração

Cleber Fontana
Prefeito Municipal



Prefeitura de
**FRANCISCO
BELTRÃO**
*O melhor daqui
é a nossa gente!*

13 – ANEXOS

Anexo I- Orçamentos

Anexo II- Resultado Publicação Pregão Eletrônico nº 118/2020

Anexo III- Obtenção da Mediana

LÚMEN PROJETOS LTDA

Rua Paulina Batista Dionísio, 102, – Vila Tomé – CEP- 83.560-000 - Itaperuçu-PR.
 CNPJ: 19.373.750/0001-37 - Inscrição estadual: 90653428-28

À

Prefeitura Municipal de Francisco Beltrão – PR

Em atendimento à vossa solicitação, encaminho o orçamento abaixo:

Item	Código	Descrição	Unidade	Quantidade	Preço unitário R\$
1	45513	Padrão completo para entrada de energia elétrica, com entrada aérea e saída aérea, trifásico de 100 ampéres, incluindo a instalação, o fornecimento do material, da mão de obra e o recolhimento da ART – Anotação de Responsabilidade Técnica.	UN	5	RS2.890,00
2	45514	Padrão completo para entrada de energia elétrica, com entrada aérea e saída subterrânea, trifásico de 100 ampéres, incluindo a instalação, o fornecimento do material, da mão de obra e o recolhimento da ART – Anotação de Responsabilidade Técnica.	UN	7	RS2.570,00
3	45515	Padrão completo para entrada de energia elétrica, com entrada aérea e saída aérea, trifásico de 200 ampéres, incluindo a instalação, o fornecimento do material, da mão de obra e o recolhimento da ART – Anotação de Responsabilidade Técnica.	UN	7	RS7.780,00
4	45516	Padrão completo para entrada de energia elétrica, com entrada aérea e saída subterrânea, trifásico de 200 ampéres, incluindo a instalação, o fornecimento do material, da mão de obra e o recolhimento da ART – Anotação de Responsabilidade Técnica	UN	5	RS7.417,00
5	45517	Padrão completo para entrada de energia elétrica, com entrada aérea e saída aérea, trifásico de 150 ampéres, incluindo a instalação, o fornecimento do material, da mão de obra e o recolhimento da ART – Anotação de Responsabilidade Técnica.	UN	5	RS6.970,00
6	45518	Padrão completo para entrada de energia elétrica, com entrada aérea e saída subterrânea, trifásico de 150 ampéres, incluindo a instalação, o fornecimento do material, da mão de obra e o recolhimento da ART – Anotação de Responsabilidade Técnica.	UN	7	RS6.650,00
7	45519	Serviço de caminhão Munck (para quando a instalação do padrão para entrada de energia elétrica ocorrer fora do perímetro urbano do Município).	KM	4.000,00	RS165,00
8	53837	Padrão completo para entrada de energia elétrica, com entrada aérea e saída aérea, bifásico de 50 ampéres, incluindo a instalação, o fornecimento do material, da mão de obra e o recolhimento da ART Anotação de Responsabilidade Técnica.	UN	7	RS1.127,00
9	53838	Padrão completo para entrada de energia elétrica, com entrada aérea e saída subterrânea, bifásico de 50 ampéres, incluindo a instalação, o fornecimento do material, da mão de obra e o recolhimento da ART Anotação de Responsabilidade Técnica.	UN	8	RS1.017,00
10	53839	Padrão completo para entrada de energia elétrica, com entrada aérea e saída aérea, trifásico de 50 ampéres, incluindo a instalação, o fornecimento do material, da mão de obra e o recolhimento da ART – Anotação de Responsabilidade Técnica.	UN	7	RS1.531,00
11	53840	Padrão completo para entrada de energia elétrica, com entrada aérea e saída subterrânea, trifásico de 50 ampéres, incluindo a instalação, o fornecimento do material, da mão de obra e o recolhimento da ART – Anotação de Responsabilidade Técnica.	UN	8	RS1.377,00
12		Padrão completo para entrada de energia elétrica, com entrada aérea e saída aérea, monofásico de 50 ampéres, incluindo a instalação, o fornecimento do material, da mão de obra e o recolhimento da ART – Anotação de Responsabilidade Técnica.	UN	5	RS950,00
13		Padrão completo para entrada de energia elétrica, com entrada aérea e saída subterrânea, monofásico de 50 ampéres, incluindo a instalação, o fornecimento do material, da mão de obra e o recolhimento da ART – Anotação de Responsabilidade Técnica.	UN	5	RS900,00

LÚMEN PROJETOS LTDA

www.lumen.eng.br

E-mail: baido@lumen.eng.br - fone: (41) 9.9608-0487

LÚMEN PROJETOS LTDA

Rua Paulina Batista Dionísio, 102, – Vila Tomé – CEP- 83.560-000 - Itaperuçu-PR.
CNPJ: 19.373.750/0001-37 - Inscrição estadual: 90653428-28

Validade do presente orçamento: 45 dias.

Condições de Pagamento: A combinar.

Itaperuçu, 30 de outubro de 2020.

JUCINEI

BAIDO:0166745

6938

Assinado de forma digital

por JUCINEI

BAIDO:01667456938

Dados: 2020.10.30

14:30:13 -03'00'

LÚMEN PROJETOS LTDA

www.lumen.eng.br

E-mail: baido@lumen.eng.br - fone: (41) 9.9608-0487

TDA

ENGENHARIA

PROPOSTA DE PREÇOS

À Comissão de Licitação

Item	Código	Descrição	Unid ade	Quantidade	Preço unitário R\$
1	45513	Padrão completo para entrada de energia elétrica, com entrada aérea e saída aérea, trifásico de 100 ampéres, incluindo a instalação, o fornecimento do material, da mão de obra e o recolhimento da ART – Anotação de Responsabilidade Técnica.	UN	5	3.710,00
2	45514	Padrão completo para entrada de energia elétrica, com entrada aérea e saída subterrânea, trifásico de 100 ampéres, incluindo a instalação, o fornecimento do material, da mão de obra e o recolhimento da ART – Anotação de Responsabilidade Técnica.	UN	7	3.040,00
3	45515	Padrão completo para entrada de energia elétrica, com entrada aérea e saída aérea, trifásico de 200 ampéres, incluindo a instalação, o fornecimento do material, da mão de obra e o recolhimento da ART – Anotação de Responsabilidade Técnica.	UN	7	8.150,00
4	45516	Padrão completo para entrada de energia elétrica, com entrada aérea e saída subterrânea, trifásico de 200 ampéres, incluindo a instalação, o fornecimento do material, da mão de obra e o recolhimento da ART – Anotação de Responsabilidade Técnica.	UN	5	6.950,00
5	45517	Padrão completo para entrada de energia elétrica, com entrada aérea e saída aérea, trifásico de 150 ampéres, incluindo a instalação, o fornecimento do material, da mão de obra e o recolhimento da ART – Anotação de Responsabilidade Técnica.	UN	5	7.950,00
6	45518	Padrão completo para entrada de energia elétrica, com entrada aérea e saída subterrânea, trifásico de 150 ampéres, incluindo a instalação, o fornecimento do material, da mão de obra e o recolhimento da ART – Anotação de Responsabilidade Técnica.	UN	7	6.350,00
7	45519	Serviço de caminhão Munck (para quando a instalação do padrão para entrada de energia elétrica ocorrer fora do perímetro urbano do Município).	KM	4.000,00	8,75
8	53837	Padrão completo para entrada de energia elétrica, com entrada aérea e saída aérea, bifásico de 50 ampéres, incluindo a instalação, o fornecimento do material, da mão de obra e o recolhimento da ART Anotação de Responsabilidade Técnica.	UN	7	1.534,00
9	53838	Padrão completo para entrada de energia elétrica, com entrada aérea e saída subterrânea, bifásico de 50 ampéres, incluindo a instalação, o fornecimento do material, da mão de obra e o recolhimento da ART Anotação de Responsabilidade Técnica.	UN	8	1.360,00
10	53839	Padrão completo para entrada de energia elétrica, com entrada aérea e saída aérea, trifásico de 50 ampéres, incluindo a instalação, o fornecimento do material, da mão de obra e o recolhimento da ART – Anotação de Responsabilidade Técnica.	UN	7	1.760,00
11	53840	Padrão completo para entrada de energia elétrica, com entrada aérea e saída subterrânea, trifásico de 50 ampéres, incluindo a instalação, o fornecimento do material, da mão de obra e o recolhimento da ART – Anotação de Responsabilidade Técnica.	UN	8	1.420,00
12		Padrão completo para entrada de energia elétrica, com entrada aérea e saída aérea, monofásico de 50 ampéres, incluindo a instalação, o fornecimento do material, da mão de obra e o recolhimento da ART – Anotação de Responsabilidade Técnica.	UN	5	1.324,00
13		Padrão completo para entrada de energia elétrica, com entrada aérea e saída subterrânea, monofásico de 50 ampéres, incluindo a instalação, o fornecimento do material, da mão de obra e o recolhimento da ART – Anotação de Responsabilidade Técnica.	UN	5	1.250,00

TDA ENGENHARIA LTDA CNPJ nº. 36.316.345/0001-04
Rua Marco Menosso, N° 44, Bairro São Francisco – Pato Branco – PR - CEP 85.504-798
Fone: (46) 99111-1145 – (46) 99940-3061 E-mail: tdaenergia.engenharia@gmail.com

TDA

ENGENHARIA

Pato Branco, 27 de Outubro de 2020.

Atenciosamente.

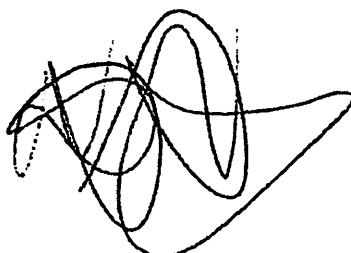

TDA ENGENHARIA LTDA
DOUGLAS AGUSTINI
ADMINISTRADOR/ENG. ELETRICISTA
RG 12852486-0 SESP - PR
CPF 088.475.309-38

TDA ENGENHARIA LTDA CNPJ nº. 36.316.345/0001-04
Rua Marco Menosso, Nº 44, Bairro São Francisco – Pato Branco – PR - CEP 85.504-798
Fone: (46) 99111-1145 – (46) 99940-3061 E-mail: tdaenergia.engenharia@gmail.com

ORÇAMENTO

Item	Código	Descrição	Unidade	Quantidade	Preço unitário R\$
1	45513	Padrão completo para entrada de energia elétrica, com entrada aérea e saída aérea, trifásico de 100 ampéres, incluindo a instalação, o fornecimento do material, da mão de obra e o recolhimento da ART – Anotação de Responsabilidade Técnica.	UN	5	2880,00
2	45514	Padrão completo para entrada de energia elétrica, com entrada aérea e saída subterrânea, trifásico de 100 ampéres, incluindo a instalação, o fornecimento do material, da mão de obra e o recolhimento da ART – Anotação de Responsabilidade Técnica.	UN	7	2475,00
3	45515	Padrão completo para entrada de energia elétrica, com entrada aérea e saída aérea, trifásico de 200 ampéres, incluindo a instalação, o fornecimento do material, da mão de obra e o recolhimento da ART – Anotação de Responsabilidade Técnica.	UN	7	6077,00
4	45516	Padrão completo para entrada de energia elétrica, com entrada aérea e saída subterrânea, trifásico de 200 ampéres, incluindo a instalação, o fornecimento do material, da mão de obra e o recolhimento da ART – Anotação de Responsabilidade Técnica	UN	5	5064,00
5	45517	Padrão completo para entrada de energia elétrica, com entrada aérea e saída aérea, trifásico de 150 ampéres, incluindo a instalação, o fornecimento do material, da mão de obra e o recolhimento da ART – Anotação de Responsabilidade Técnica.	UN	5	4976,00
6	45518	Padrão completo para entrada de energia elétrica, com entrada aérea e saída subterrânea, trifásico de 150 ampéres, incluindo a instalação, o fornecimento do material, da mão de obra e o recolhimento da ART – Anotação de Responsabilidade Técnica.	UN	7	4037,00
7	45519	Serviço de caminhão Munck (para quando a instalação do padrão para entrada de energia elétrica ocorrer fora do perímetro urbano do Município).	KM	4.000,00	2,10
8	53837	Padrão completo para entrada de energia elétrica, com entrada aérea e saída aérea, bifásico de 50 ampéres, incluindo a instalação, o fornecimento do material, da mão de obra e o recolhimento da ART Anotação de Responsabilidade Técnica.	UN	7	1478,00
9	53838	Padrão completo para entrada de energia elétrica, com entrada aérea e saída subterrânea, bifásico de 50 ampéres, incluindo a instalação, o fornecimento do material, da mão de obra e o recolhimento da ART Anotação de Responsabilidade Técnica.	UN	8	1342,00
10	53839	Padrão completo para entrada de energia elétrica, com entrada aérea e saída aérea, trifásico de 50 ampéres, incluindo a instalação, o fornecimento do material, da mão de obra e o recolhimento da ART – Anotação de Responsabilidade Técnica.	UN	7	1710,00
11	53840	Padrão completo para entrada de energia elétrica, com entrada aérea e saída subterrânea, trifásico de 50 ampéres, incluindo a instalação, o fornecimento do material, da mão de obra e o recolhimento da ART – Anotação de Responsabilidade Técnica.	UN	8	1561,00
12		Padrão completo para entrada de energia elétrica, com entrada aérea e saída aérea, monofásico de 50 ampéres, incluindo a instalação, o fornecimento do material, da mão de obra e o recolhimento da ART – Anotação de Responsabilidade Técnica.	UN	5	1348,00

13	Padrão completo para entrada de energia elétrica, com entrada aérea e saída subterrânea, monofásico de 50 ampéres, incluindo a instalação, o fornecimento do material, da mão de obra e o recolhimento da ART – Anotação de Responsabilidade Técnica.	UN	5	1180,00
----	---	----	---	---------



Simone C. Kohl
RG: 10.049.501-5
Kohl Materiais Elétricos Ltda
CNPJ: 06.215.218/0001-40

06.215.218/0001-40

KOHL MATERIAIS ELETRICOS LTDA

Rua Pará, 133 - SL 01
CEP 85601-290 Centro
Francisco Beltrão - PR

Francisco Beltrão, 16 de outubro de 2020.



Solicitamos orçamento para os Lotes / itens abaixo (para fins de pesquisa para nova licitação)
(* Imprescindível constar carimbo CNPJ, data, nome do responsável e assinatura
Retornar o orçamento no Email administracao@franciscobeltrao.com.br ou no Departamento de
Administração (Audi ou Ana)
Fone: (46) 3520-2100 ou 2115 Prefeitura de Francisco Beltrão – PR

Item	Código	Descrição	Unidade	Quantidade	Preço unitário R\$
1	45513	Padrão completo para entrada de energia elétrica, com entrada aérea e saída aérea, trifásico de 100 ampéres, incluindo a instalação, o fornecimento do material, da mão de obra e o recolhimento da ART – Anotação de Responsabilidade Técnica.	UN	5	R\$ 4.975,00
2	45514	Padrão completo para entrada de energia elétrica, com entrada aérea e saída subterrânea, trifásico de 100 ampéres, incluindo a instalação, o fornecimento do material, da mão de obra e o recolhimento da ART – Anotação de Responsabilidade Técnica.	UN	7	R\$ 3.850,00
3	45515	Padrão completo para entrada de energia elétrica, com entrada aérea e saída aérea, trifásico de 200 ampéres, incluindo a instalação, o fornecimento do material, da mão de obra e o recolhimento da ART – Anotação de Responsabilidade Técnica.	UN	7	R\$ 13.150,00
4	45516	Padrão completo para entrada de energia elétrica, com entrada aérea e saída subterrânea, trifásico de 200 ampéres, incluindo a instalação, o fornecimento do material, da mão de obra e o recolhimento da ART – Anotação de Responsabilidade Técnica	UN	5	R\$ 9.660,00
5	45517	Padrão completo para entrada de energia elétrica, com entrada aérea e saída aérea, trifásico de 150 ampéres, incluindo a instalação, o fornecimento do material, da mão de obra e o recolhimento da ART – Anotação de Responsabilidade Técnica.	UN	5	R\$ 9.000,00
6	45518	Padrão completo para entrada de energia elétrica, com entrada aérea e saída subterrânea, trifásico de 150 ampéres, incluindo a instalação, o fornecimento do material, da mão de obra e o recolhimento da ART – Anotação de Responsabilidade Técnica.	UN	7	R\$ 8.900,00
7	45519	Serviço de caminhão Munck (para quando a instalação do padrão para entrada de energia elétrica ocorrer fora do perímetro urbano do Município).	KM	4.000,00	R\$ 4,75
8	53837	Padrão completo para entrada de energia elétrica, com entrada aérea e saída aérea, bifásico de 50 ampéres, incluindo a instalação, o fornecimento do material, da mão de obra e o recolhimento da ART Anotação de Responsabilidade Técnica.	UN	7	R\$ 1.800,00
9	53838	Padrão completo para entrada de energia elétrica, com entrada aérea e saída subterrânea, bifásico de 50 ampéres, incluindo a instalação, o fornecimento do material, da mão de obra e o recolhimento da ART Anotação de Responsabilidade Técnica.	UN	8	R\$ 1.700,00
10	53839	Padrão completo para entrada de energia elétrica, com entrada aérea e saída aérea, trifásico de 50 ampéres, incluindo a instalação, o fornecimento do material, da mão de obra e o recolhimento da ART – Anotação de Responsabilidade Técnica.	UN	7	R\$ 2.005,00
11	53840	Padrão completo para entrada de energia elétrica, com entrada aérea e saída subterrânea, trifásico de 50 ampéres, incluindo a instalação, o fornecimento do material, da mão de obra e o recolhimento da ART – Anotação de Responsabilidade Técnica.	UN	8	R\$ 1.950,00
12		Padrão completo para entrada de energia elétrica, com entrada aérea e saída aérea, monofásico de 50 ampéres, incluindo a instalação, o fornecimento do material, da mão de obra e o recolhimento da ART – Anotação de Responsabilidade Técnica.	UN	5	R\$ 1.950,00
13		Padrão completo para entrada de energia elétrica, com entrada aérea e saída subterrânea, monofásico de 50 ampéres, incluindo a instalação, o fornecimento do material, da mão de obra e o recolhimento da ART – Anotação de Responsabilidade Técnica.	UN	5	R\$ 1.900,00



Prefeitura de
FRANCISCO BELTRÃO

CARIMBO CNPJ:

▣ 03.725.837/0001-96 ▣

VALMIR JULIANO MÜLLER

Rua São Paulo, 267 - Centro

Fone (46) 3524-0302 - Fax (46) 3524-0220

▣ CEP 85.601-010 - FRANCISCO BELTRÃO - PR. ▣

DATA: 23/10/2020

NOME: Sandro K. Bittencurt

ASSINATURA:

SANDRO BITTENCURT

Re: Fwd: SOLICITAÇÃO ORÇAMENTO PADRAO DE ENERGIA

C

compras@eletrobeltroa.com.br

Para:
Bom dia



Hoje 10:17

Nao vou conseguir responder para vc, devido a todos os fornecedores de postes estarem sem materia prima para a fabricacao dos mesmos, entao estaria lhe fornecendo preço errado.

Att

Edicea

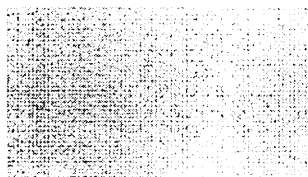

Fones: (46) 3524-7872 e 3524-5700

Endereço: Rua Florianópolis, 227 - Centro - Francisco Beltrão - PR

Site: www.eletrobeltroa.com.br

Em 20/10/2020 08:50, administracao@franciscobeltroa.com.br escreveu:

Bom dia Edi,

Gostaríamos de verificar a possibilidade de fornecer orçamento para a Administração Municipal referente Padrão de energia, para auxiliar na elaboração do Termo de Referencia para o processo de Licitação.

Caso não consiga fornecer o orçamento solicitado favor responder este email com a negativa.

Desde ja agradecemos,



Antonio Carlos Bonetti

Secretário de Administração

Tel: (46) 3520-2100/3520-2115



Rodrigo Construmax

visto por último hoje às 16:14

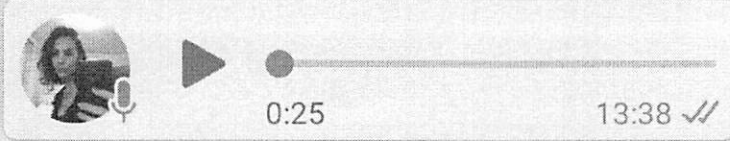

Maravilha, tudo certo 13:52

Só preciso saber o lado de abertura da porta 13:52

Na hora de entregar 13:52

Se é esquerda ou direita 13:52

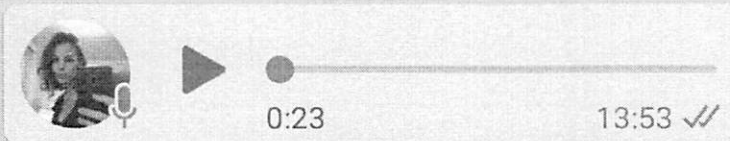

Ok obrigado 14:13

20 DE OUTUBRO DE 2020

Bom dia Rodrigo 11:02 ✓✓

Viu, a gte vai licitar padrões de energia, com instalação e serviço de caminhão munk 11:03 ✓✓

Vcs não trabalham com. isso 11:03 ✓✓

?? 11:07 ✓✓

Bom dia 11:07

Infelizmente não 11:07

Tá bom 11:07 ✓✓

Obrigada 11:09 ✓✓



Digite uma mensagem





MUNICÍPIO DE FRANCISCO BELTRÃO
Estado do Paraná

PUBLICAÇÃO DE RESULTADO DE LICITAÇÃO

A Pregoeira designada através da Portaria nº 107/2020 de 20 de março de 2020, com base na Lei Federal 8.666/93 e legislação complementar, torna público o resultado da Licitação:

MODALIDADE: PREGÃO ELETRÔNICO Nº 118/2020.

OBJETO: REGISTRO DE PREÇOS para eventual fornecimento e instalação de padrões completos, para entrada de energia elétrica, para o “Conjunto Habitacional Terra Nossa”, localizado Bairro Padre Ulrico na cidade de Francisco Beltrão – PR.

CRITÉRIO DE JULGAMENTO DAS PROPOSTAS: menor preço POR ITEM UNITÁRIO.

FUNDAMENTAÇÃO LEGAL: Lei Federal nº 8.666/93 e suas alterações, Lei Federal nº 10.520 de 17 de julho de 2002; Decreto Federal nº 10.024 de 20 de setembro de 2019; decreto Municipal nº 251 de 20 de maio de 2020; Lei Complementar nº 123/2006 e suas alterações e legislação complementar.

EMPRESA VENCEDORA – preço por ITEM

1 – LUMEN PROJETOS LTDA. CNPJ nº 19.373.750/0001-37. Item 001 R\$ 850,00.

VALOR TOTAL DA LICITAÇÃO R\$ 680.000,00 (seiscentos e oitenta mil reais).
--

Francisco Beltrão, 27 de outubro de 2020.

Nádia Dall Agnol
Pregoeira



Prefeitura do

**FRANCISCO
BELTRÃO**

SECRETARIA MUNICIPAL DE ADMINISTRAÇÃO

**ATA DE REGISTRO DE PREÇOS Nº 319/2018
PREGÃO PRESENCIAL Nº 77/2018 - Processo nº 287/2018**

Aos nove dias de maio de 2018, o Município de Francisco, inscrito no CNPJ/MF sob o nº 77.816.510/0001-66, com sede na cidade de Francisco Beltrão, Estado do Paraná, na Rua Octaviano Teixeira dos Santos nº 1000 - centro, doravante denominado Prefeitura, representado pelo seu Prefeito Municipal, Sr. CLEBER FONTANA, inscrito no CPF/MF sob o nº 020.762.969-21, nos termos do art. 15 da Lei Federal nº 8.666/93 e suas alterações e do Decreto Municipal nº 176/2007, em face da classificação da proposta apresentada no Pregão nº 77/2018, por deliberação da Comissão de Licitação, devidamente homologada e publicada no Diário Oficial do Município de Francisco Beltrão em 03/05/2018, resolve REGISTRAR OS PREÇOS da empresa classificada em primeiro lugar, observadas as condições do Edital que rege o Pregão e aquelas enunciadas nas cláusulas que se seguem.

KOHL MATERIAIS ELETRICOS LTDA - ME, sediada na Rua PARA, 133, CEP: 85601290 - CENTRO, na cidade de Francisco Beltrão/PR, inscrita no CNPJ sob o nº 06.215.218/0001-40, doravante designada CONTRATADA, neste ato representada por seu sócio administrador Sr. LUCIANO ANILTON KOHL, portador do RG nº 059.839.939-92 e do CPF nº 059.839.939-92.

CLÁUSULA PRIMEIRA – DO OBJETO

1.1. A presente Ata tem por objeto o REGISTRO DE PREÇOS de padrões completos para entrada de energia elétrica para prédios públicos do Município, incluindo o material, acessórios, instalação, mão de obra e serviço de caminhão Munck, durante a vigência da Ata de Registro de Preços, conforme necessidade da Administração Municipal, de acordo com o edital e a proposta que ficam fazendo parte integrante deste instrumento.

1.2. Descrição:

Lote	Item	Código	Descrição	Marca	Unidade	Quantidade	Preço unitário R\$
01	1	45513	Padrão completo para entrada de energia elétrica, com entrada aérea e saída aérea, trifásico de 100 ampéres, incluindo a instalação, o fornecimento do material, da mão de obra e o recolhimento da ART – Anotação de Responsabilidade Técnica.	ELETRIBEL	UN	7,00	1.980,00
01	2	45514	Padrão completo para entrada de energia elétrica, com entrada aérea e saída subterrânea, trifásico de 100 ampéres, incluindo a instalação, o fornecimento do material, da mão de obra e o recolhimento da ART – Anotação de Responsabilidade Técnica.	ELETRIBEL	UN	7,00	1.880,00
01	3	45515	Padrão completo para entrada de energia elétrica, com entrada aérea e saída aérea, trifásico de 200 ampéres, incluindo a instalação, o fornecimento do material, da mão de obra e o recolhimento da ART – Anotação de Responsabilidade Técnica.	ELETRIBEL	UN	7,00	4.200,00
01	4	45516	Padrão completo para entrada de energia elétrica, com entrada aérea e saída subterrânea, trifásico de 200 ampéres, incluindo a instalação, o fornecimento do material, da mão de obra e o recolhimento da ART – Anotação de Responsabilidade Técnica.	ELETRIBEL	UN	7,00	3.980,00
01	5	45517	Padrão completo para entrada de energia elétrica, com entrada aérea e saída aérea, trifásico de 150 ampéres, incluindo a instalação, o fornecimento do material, da mão de obra e o recolhimento da ART – Anotação de Responsabilidade Técnica.	ELETRIBEL	UN	7,00	3.780,00
01	6	45518	Padrão completo para entrada de energia elétrica, com entrada aérea e saída subterrânea, trifásico de 150	ELETRIBEL	UN	7,00	3.550,00

Rua Octaviano Teixeira dos Santos, 1000 – Caixa Postal 51 – CEP 85601-030

CNPJ 77.816.510/0001-66 / e-mail: licitacao@franciscobeltrao.pr.gov.br – Telefone: (46) 3520-2103

			ampères, incluindo a instalação, o fornecimento do material, da mão de obra e o recolhimento da ART – Anotação de Responsabilidade Técnica.				
01	7	45519	Serviço de caminhão Munck (para quando a instalação do padrão para entrada de energia elétrica ocorrer fora do perímetro urbano do Município).	ELETRIBEL	KM	10.000,00	2,90
01	8	53837	Padrão completo para entrada de energia elétrica, com entrada aérea e Padrão saída aérea, bifásico de 50 ampères, incluindo a instalação, o fornecimento do material, da mão de obra e o recolhimento da ART Anotação de Responsabilidade Técnica.	ELETRIBEL	UN	10,00	980,00
01	9	53838	Padrão completo para entrada de energia elétrica, com entrada aérea e e saída subterrânea, bifásico de 50 ampères, incluindo a instalação, o fornecimento do material, da mão de obra e o recolhimento da ART Anotação de Responsabilidade Técnica.	ELETRIBEL	UN	10,00	940,00
01	10	53839	Padrão completo para entrada de energia elétrica, com entrada aérea e saída aérea, trifásico de 50 ampères, incluindo a instalação, o fornecimento do material, da mão de obra e o recolhimento da ART – Anotação de Responsabilidade Técnica.	ELETRIBEL	UN	10,00	1.040,00
01	11	53840	Padrão completo para entrada de energia elétrica, com entrada aérea e e saída subterrânea, trifásico de 50 ampères, incluindo a instalação, o fornecimento do material, da mão de obra e o recolhimento da ART – Anotação de Responsabilidade Técnica.	ELETRIBEL	UN	10,00	970,00

Valor total da Ata R\$ 203.890,00 (duzentos e três mil, oitocentos e noventa reais).

1.3. Este instrumento de registro de preços não obriga a Administração a firmar as contratações com a Detentora da Ata, ficando-lhe facultada a utilização de outros meios, assegurados, nesta hipótese, a preferência do beneficiário do registro em igualdade de condições, nos termos do parágrafo quarto, artigo 15, da Lei Federal nº 8.666/93 e suas alterações.

2 - CLÁUSULA SEGUNDA – DA VALIDADE DO REGISTRO DE PREÇOS

2.1. A presente Ata terá validade por 12 (doze) meses, a partir de sua assinatura.

O prazo de validade da ata de registro de preços não será superior a doze meses, incluídas eventuais prorrogações, conforme o inciso III do § 3º do art. 15 da Lei nº 8.666, de 1993.

É vedado efetuar acréscimos nos quantitativos fixados pela ata de registro de preços, inclusive o acréscimo de que trata o § 1º do art. 65 da Lei nº 8.666, de 1993.

3 - CLÁUSULA TERCEIRA - DO PRAZO E DO LOCAL DE ENTREGA/EXECUÇÃO

3.1. Os serviços, objeto desta ATA, deverão ser prestados de acordo com a necessidade da secretaria requisitante, durante o período de vigência da Ata de Registro de Preços, da seguinte forma.

3.1.1. Os serviços deverão ser realizados no município de Francisco Beltrão/PR, no perímetro urbano e rural, de acordo com as solicitações.

3.1.2. Os serviços deverão ser iniciados imediatamente após a ordem de serviço emitida pela Secretaria requisitante, no prazo estabelecido na requisição.

3.1.3. Ao executar cada serviço solicitado, a contratada deverá fornecer à Secretaria de Urbanismo a ART – Anotação de Responsabilidade Técnica devidamente paga.

3.2. O Registro de Preços terá validade de **12 (doze) meses**, a partir da data de assinatura da Ata.

ITEM	QTTDADE	TDA ENGENHARIA LTDA	KOHL MATERIAIS ELETRICOS	VALMIR JULIANO MULLER	PREGAO ELETRONICO 118/2020	LUMEN PROJETOS LTDA									NÚMERO DE COTAÇÕES	MÉDIA	TOTAL DO ITEM
1	5		R\$ 2.880,00			R\$ 2.890,00									2	R\$ 2.885,00	R\$ 14.425,00
2	7		R\$ 2.475,00			R\$ 2.570,00									2	R\$ 2.522,50	R\$ 17.657,50
3	7		R\$ 6.077,00			R\$ 7.780,00									2	R\$ 6.928,50	R\$ 48.499,50
4	5	R\$ 6.950,00	R\$ 5.064,00												2	R\$ 6.007,00	R\$ 30.035,00
5	5		R\$ 4.976,00			R\$ 6.970,00									2	R\$ 5.973,00	R\$ 29.865,00
6	7	R\$ 6.350,00	R\$ 4.037,00												2	R\$ 5.193,50	R\$ 36.354,50
7	4.000		R\$ 2,10	R\$ 4,75											2	R\$ 3,43	R\$ 13.720,00
8	7		R\$ 1.478,00			R\$ 1.127,00									2	R\$ 1.302,50	R\$ 9.117,50
9	8		R\$ 1.342,00			R\$ 1.017,00									2	R\$ 1.179,50	R\$ 9.436,00
10	7		R\$ 1.710,00			R\$ 1.531,00									2	R\$ 1.620,50	R\$ 11.343,50
11	8	R\$ 1.420,00				R\$ 1.377,00									2	R\$ 1.398,50	R\$ 11.188,00
12	5	R\$ 1.324,00				R\$ 950,00									2	R\$ 1.137,00	R\$ 5.685,00
13	5				R\$ 850,00	R\$ 900,00									2	R\$ 875,00	R\$ 4.375,00
																TOTAL	R\$ 241.701,50