



# PREGÃO ELETRÔNICO Nº 02/2021

# SESSÃO PÚBLICA



PREGÃO ELETRÔNICO Nº 02/2021

PROPOSTA INICIAL E  
HABILITAÇÃO

ENGEPOWER CONSTRUCOES LTDA

CNPJ Nº 34.191.568/0001-59



ENGEPOWER CONSTRUÇÕES LTDA

Rua: Irmãos D Angelos , CEP: 89160-314 , Centro ,Petrópolis , Rio de Janeiro

Telefone: (24) 2245-6331

CNPJ:34191568/0001-59

Email: comercial@engepowerconstrucoes.com.br

000307

Ao Município de Francisco Beltrão Estado do Paraná..  
Pregão Eletrônico N° 02/2020. Apresentamos nossa proposta de preços.

Item	Descrição	Unidade	Qtd	R\$ Unitário	Valor Total
<b>Grupo: G1</b>					
1	EXECUÇÃO DA LAVAGEM DOS MUROS INTERNOS E EXTERNOS, DE PALANQUES DE CONCRETO E COLUNAS DE CONCRETO, COM REMOÇÃO TOTAL DA SUJEIRA. INCLUINDO O FORNECIMENTO DO MATERIAL, DOS EQUIPAMENTOS E DA MÃO-DE-OBRA.	METRO QUADRADO	8.000,00	3,77	30.160,00
2	EXECUÇÃO DA LAVAGEM DE PAREDES, VIDROS E PISOS, COM REMOÇÃO TOTAL DA SUJEIRA INCLUINDO O FORNECIMENTO DO MATERIAL, DOS EQUIPAMENTOS E DA MÃO-DE-OBRA.	METRO QUADRADO	15.000,00	4,76	71.400,00
3	EXECUÇÃO DA LAVAGEM DE TELHADOS COM RASPAGEM - INTERNOS E EXTERNOS, COM REMOÇÃO TOTAL DA SUJEIRA INCLUINDO O FORNECIMENTO DO MATERIAL, DOS EQUIPAMENTOS E DA MÃO-DE-OBRA.	METRO QUADRADO	7.500,00	6,05	45.375,00
4	EXECUÇÃO DA LIMPEZA DE CALHAS, COM REMOÇÃO TOTAL DA SUJEIRA, INCLUINDO O FORNECIMENTO DO MATERIAL, DOS EQUIPAMENTOS E DA MÃO-DE-OBRA.	UNIDADE	3.000,00	2,73	8.190,00
5	EXECUÇÃO DA LAVAGEM DE CALÇADAS COM RASPAGEM, COM REMOÇÃO TOTAL DA SUJEIRA, INCLUINDO O FORNECIMENTO DO MATERIAL, DOS EQUIPAMENTOS E DA MÃO-DE-OBRA.	METRO QUADRADO	10.000,00	3,77	37.700,00
Valor total do grupo:					192.825,00
<b>Grupo: G2</b>					
6	MÃO-DE-OBRA PARA SUBSTITUIÇÃO DE TELA MOSQUITEIRA E PASSARINHEIRAS E COLOCAÇÃO E MONTAGEM DE QUADROS DE MADEIRA NAS JANELAS.	METRO QUADRADO	250,00	31,37	7.842,50
7	MÃO-DE-OBRA PARA EXECUÇÃO DE REPAROS DE CERCA DE TELA	METRO QUADRADO	2.000,00	21,30	42.600,00
Valor total do grupo:					50.442,50



ENGEPOWER CONSTRUÇÕES LTDA

Rua: Irmãos D'Ángelos, CEP: 89160-314, Centro, Petrópolis, Rio de Janeiro

Telefone: (24) 2245-6331

CNPJ: 34191568/0001-59

Email: comercial@engepowerconstrucoes.com.br

000308

Ao Município de Francisco Beltrão Estado do Paraná..

Pregão Eletrônico N° 02/2020. Apresentamos nossa proposta de preços.

Item	Descrição	Unidade	Qty	R\$ Unitário	Valor Total
<b>Grupo: G3</b>					
8	MÃO DE OBRA PARA EXECUÇÃO DE CUMEEIRA PARA TELHADO DE CHAPA DE FIBROCIMENTO ONDULADA	METRO LINEAR	500,00	12,50	6.250,00
9	MÃO DE OBRA DE REMOÇÃO, INSTALAÇÃO E CONSERTO DE GOIVOS DE LATA.	UNIDADE	500,00	15,00	7.500,00
10	MÃO DE OBRA DE REMOÇÃO, INSTALAÇÃO E CONSERTO DE COBERTURA COM CHAPA DE FIBROCIMENTO, INCLUINDO A CORREÇÃO DAS TESOURAS E TERÇAS QUE ESTIVEREM DANIFICADAS.	UNIDADE	5.000,00	20,40	102.000,00
11	MÃO DE OBRA PARA REMOÇÃO, INSTALAÇÃO E CONSERTO DE ESTRUTURA DE MADEIRA PARA COBERTURAS EM GERAL.	UNIDADE	500,00	22,10	11.050,00
12	MÃO DE OBRA PARA REMOÇÃO, INSTALAÇÃO E CONSERTO DE TELHADOS EM GERAL.	UNIDADE	5.000,00	21,25	106.250,00
13	MÃO DE OBRA PARA REMOÇÃO, INSTALAÇÃO E CONSERTO DE FECHAMENTO LATERAL COM TELHA DE FIBROCIMENTO OU ALUZINCO.	UNIDADE	300,00	19,13	5.739,00
14	MÃO DE OBRA PARA REMOÇÃO, INSTALAÇÃO E CONSERTO DE COBERTURA METÁLICA INCLUINDO A CORREÇÃO DAS TESOURAS OU TERÇAS METÁLICAS QUE ESTIVEREM DANIFICADAS.	UNIDADE	1.000,00	21,25	21.250,00
15	MÃO DE OBRA PARA REMOÇÃO, INSTALAÇÃO E CONSERTO DE FORRO DE PVC E/OU LABRI DE MADEIRA COM PERFIL U E OU CANTONEIRA PARA SUSTENTAÇÃO EM PVC E/OU LABRI DE MADEIRA, INCLUINDO INSTALAÇÃO E CONSERTO DE TARUGAMENTO DE MADEIRA PARA FORRO DE PVC E/OU LABRI DE MADEIRA, COM ESPAÇAMENTO MÁXIMO DE 0,50CM.	UNIDADE	3.000,00	25,00	75.000,00
16	MÃO DE OBRA PARA REPARO DE TELHADOS EM GERAL COM MANTA ASFÁLTICA.	UNIDADE	200,00	25,00	5.000,00
Valor total do grupo:					340.039,00

**ENGEPOWER CONSTRUÇÕES LTDA**

Rua: Irmãos D Angelos , CEP: 89160-314 , Centro ,Petrópolis , Rio de Janeiro

Telefone: (24) 2245-6331

CNPJ:34191568/0001-59

Email: comercial@engepowerconstrucoes.com.br

Ao Município de Francisco Beltrão Estado do Paraná..  
 Pregão Eletrônico N° 02/2020. Apresentamos nossa proposta de preços.

Item	Descrição	Unidade	Qty	R\$ Unitário	Valor Total
<b>Grupo: G4</b>					
17	SERVIÇOS DE MÃO-DE-OBRA PARA REMOÇÃO, INSTALAÇÃO E CONSERTO DE FORRO E PAREDE EM GESSO. INCLUINDO MÃO DE OBRA E MATERIAL DEVERÁ ATENDER A LEGISLAÇÃO AMBIENTAL VIGENTE PARA O DESCARTE DE RESÍDUOS.	METRO QUADRADO	300,00	97,81	29.343,00
18	SERVIÇOS DE MÃO-DE-OBRA PARA REMOÇÃO, INSTALAÇÃO E CONSERTO DE FORRO E PAREDE EM DRYWALL. INCLUINDO MÃO DE OBRA E MATERIAL. DEVERÁ ATENDER A LEGISLAÇÃO AMBIENTAL VIGENTE PARA O DESCARTE DE RESÍDUOS.	METRO QUADRADO	300,00	104,38	31.314,00
19	SERVIÇOS DE EXECUÇÃO DE PAREDE EM GESSO ACARTONADO (DRYWALL). INCLUINDO MÃO DE OBRA E MATERIAL. DEVERÁ ATENDER A LEGISLAÇÃO AMBIENTAL VIGENTE PARA O DESCARTE DE RESÍDUOS.	METRO QUADRADO	300,00	87,06	26.118,00
20	SERVIÇOS DE EXECUÇÃO DE PAREDE EM PLACAS DE GESSO. INCLUINDO MÃO DE OBRA E MATERIAL. DEVERÁ ATENDER A LEGISLAÇÃO AMBIENTAL VIGENTE PARA O DESCARTE DE RESÍDUOS.	METRO QUADRADO	300,00	65,00	19.500,00
21	SERVIÇOS DE EXECUÇÃO DE FORRO EM GESSO ACARTONADO (DRYWALL). INCLUINDO MÃO DE OBRA E MATERIAL. DEVERÁ ATENDER A LEGISLAÇÃO AMBIENTAL VIGENTE PARA O DESCARTE DE RESÍDUOS.	METRO QUADRADO	500,00	55,00	27.500,00
22	SERVIÇOS DE EXECUÇÃO DE FORRO EM PLACAS DE GESSO. INCLUINDO MÃO DE OBRA E MATERIAL. DEVERÁ ATENDER A LEGISLAÇÃO AMBIENTAL VIGENTE PARA O DESCARTE DE RESÍDUOS.	METRO QUADRADO	500,00	38,38	19.190,00
23	SERVIÇOS DE EXECUÇÃO DE PEQUENOS REPAROS EM PAREDE E FORRO DE GESSO. INCLUINDO MÃO DE OBRA E MATERIAL. DEVERÁ ATENDER A LEGISLAÇÃO AMBIENTAL VIGENTE PARA O DESCARTE DE RESÍDUOS.	UNIDADE	200,00	40,00	8.000,00
<b>Valor total do grupo:</b>					<b>160.965,00</b>



ENGEPOWER CONSTRUÇÕES LTDA

Rua: Irmãos D Angelos , CEP: 89160-314 , Centro ,Petrópolis , Rio de Janeiro

Telefone: (24) 2245-6331

CNPJ:34191568/0001-59

Email: comercial@engepowerconstrucoes.com.br

000310

Ao Município de Francisco Beltrão Estado do Paraná. .  
Pregão Eletrônico N° 02/2020. Apresentamos nossa proposta de preços.

Item	Descrição	Unidade	Qtd	R\$ Unitário	Valor Total
<b>Grupo: G5</b>					
24	MÃO DE OBRA DE CORTE E FECHAMENTO DE PAREDE INCLUINDO AS FERRAMENTAS, EQUIPAMENTOS E REMOÇÃO DO ENTULHO	UNIDADE	500,00	17,96	8.980,00
25	MÃO-DE-OBRA DE ELETRECISTA POR PONTO. SENDO CONSIDERAR O PONTO PRONTO O MESMO FUNCIONANDO TOTALMENTE INSTALADO E LIGADO A REDE. INCLUINDO A PASSAGEM DOS CONDUTORES (LINHA ELÉTRICA E/OU CIRCUITOS TERMINAIS E ATERRAMENTO); A LIGAÇÃO DOS CONDUTORES NA REDE E/OU QUADRO DE DISTRIBUIÇÃO DE ENERGIA ATÉ O PONTO DE UTILIZAÇÃO E PONTO DE LUZ. INSTAÇÃO DE PONTOS DE UTILIZAÇÃO E PONTOS DE LUZ COMO: SENDO ESTES CONSIDERADOS UM PONTO TOMADAS ATÉ 3 MÓDULOS. (01 PONTO); INTERRUPTORES SIMPLES E PARALELO POR MÓDULO. (INCLUSO PONTO DE LUZ CORRESPONDENTE AO INTERRUPTOR) (01 PONTO); BOTÕES OU PULSADORES. (01 PONTO); DISJUNTORES OU CHAVES. (01 PONTO); CHUVEIROS. (01 PONTO); PONTO DE LUZ ADICIONAL: (QUANDO O INTERRUPTOR POSSUI DOIS OU MAIS PONTOS DE LUZ LIGADOS AO MESMO INTERRUPTOR); BOCAIS, PLAFON, SPOT, LUMINÁRIA, REFLETOR E ETC. (01 PONTO); SE NECESSÁRIO INSTALAÇÃO DE: (CANALETA, CONDUITE, CAIXA DE PASSAGEM E OUTROS).	UNIDADE	2.000,00	29,75	59.500,00
26	MÃO DE OBRA PARA INSTALAÇÃO DE REDE ELÉTRICA E ATERRAMENTO: (REDE EXTERNA/RAMAL: DO POSTE ATÉ O QUADRO DE MEDIÇÃO) E/OU REDE DE ENTRADA/REDE DE DISTRIBUIÇÃO; (DO QUADRO DE MEDIÇÃO ATÉ O QUADRO DE DISTRIBUIÇÃO E OU REDE MESTRE DE DISTRIBUIÇÃO DE CIRCUITO).INCLUINDO PASSAGEM DOS CABOS, FIOS, LIGAÇÃO, SE NECESSÁRIO, CORTE DE PAREDE E FECHAMENTO E/OU ABERTURA E FECHAMENTO DE VALA PARA REDES SUBTERRÂNEA, CANALETA, CONDUITE, QUADRO DE DISTRIBUIÇÃO, E OUTROS. (SENDO QUE O METRO LINEAR SERÁ CONSIDERADO A METRAGEM LINEAR DA REDE DE ENTREDA E/OU CIRCUITO DE DISTRIBUIÇÃO).	UNIDADE	2.000,00	29,75	59.500,00



ENGEPOWER CONSTRUÇÕES LTDA

Rua: Irmãos D Angelos , CEP: 89160-314 , Centro , Petrópolis , Rio de Janeiro

Telefone: (24) 2245-6331

CNPJ:34191568/0001-59

Email: comercial@engepowerconstrucoes.com.br

000311

Ao Município de Francisco Beltrão Estado do Paraná..

Pregão Eletrônico N° 02/2020. Apresentamos nossa proposta de preços.

Item	Descrição	Unidade	Qty	R\$ Unitário	Valor Total
27	MÃO-DE-OBRA DE ELETRECISTA PARA SUBSTITUIÇÃO E/OU REPARO DE PONTO ELÉTRICO E OU PONTO DE LUZ EXISTENTE (SEM A PASSAGEM DOS CONDUTORES). SENDO CONSIDERAR O PONTO SOMENTE A SUBSTITUIÇÃO DE PONTOS DE UTILIZAÇÃO E DE LUZ COMO: TOMADAS ATÉ 3 MÓDULOS. (01 PONTO); INTERRUPTORES SIMPLES E PARALELO ATÉ 3 MÓDULOS. (01 PONTO); BOTÕES OU PULSADORES. (01 PONTO); DISJUNTORES OU CHAVES. (01 PONTO); CHUVEIROS. (01 PONTO); BOCAIS, PLAFON, SPOT, LUMINÁRIA, REATORES, REFLETOR E ETC. (01 PONTO); INTERRUPTORES SIMPLES E PARALELO + TOMADAS, ATÉ 3 MÓDULOS. (01 PONTO).	UNIDADE	2.000,00	12,75	25.500,00

Valor total do grupo: 153.480,00



ENGEPOWER CONSTRUÇÕES LTDA

Rua: Irmãos D'Ángelos, CEP: 89160-314, Centro, Petrópolis, Rio de Janeiro

Telefone: (24) 2245-6331

CNPJ: 34191568/0001-59

Email: comercial@engepowerconstrucoes.com.br

000312

Ao Município de Francisco Beltrão Estado do Paraná..

Pregão Eletrônico Nº 02/2020. Apresentamos nossa proposta de preços.

Item	Descrição	Unidade	Qty	R\$ Unitário	Valor Total
<b>Grupo: G6</b>					
28	MÃO-DE-OBRA PARA EXECUÇÃO DE LEVANTAMENTO DE ALVENARIA EM TIJOLO À VISTA.	METRO QUADRADO	500,00	33,60	16.800,00
29	MÃO DE OBRA PARA EXECUÇÃO DE SAPATA DE CONCRETO ARMADO FCK15MPA - COMPLETA	UNIDADE	50,00	192,34	9.617,00
30	MÃO DE OBRA PARA EXECUÇÃO DE VIGA BALDRAME DE CONCRETO ARMADO FCK15MPA COMPLETA	UNIDADE	50,00	294,93	14.746,50
31	MÃO DE OBRA PARA EXECUÇÃO DE VIGA DE CONCRETO ARMADO, INCLUINDO ESCORAMENTO E FORMA	UNIDADE	50,00	321,63	16.081,50
32	MÃO DE OBRA PARA EXECUÇÃO DE PILAR DE CONCRETO ARMADO	UNIDADE	50,00	302,56	15.128,00
33	MÃO DE OBRA PARA EXECUÇÃO DE LEVANTAMENTO DE ALVENARIA EM BLOCO DE CONCRETO	UNIDADE	6.000,00	22,33	133.980,00
34	MÃO DE OBRA PARA EXECUÇÃO DE ALVENARIA DE TIJOLOS.	METRO QUADRADO	5.000,00	16,46	82.300,00
35	MÃO DE OBRA DE CORTE EM PAREDE DE ALVENARIA EM GERAL.	METRO QUADRADO	500,00	19,54	9.770,00
36	MÃO DE OBRA PARA EXECUÇÃO DE CHAPISCO IMPERMEÁVEL CI-AR 1:2.	UNIDADE	15.000,00	2,78	41.700,00
37	MÃO DE OBRA PARA EXECUÇÃO DE REBOCO IMPERMEÁVEL CI-AR 1:2.	UNIDADE	15.000,00	11,01	165.150,00
38	MÃO DE OBRA PARA EXECUÇÃO DE CONTRAPISO DE CONCRETO IMPERMEÁVEL	UNIDADE	2.000,00	8,67	17.340,00
39	MÃO DE OBRA PARA COLOCAÇÃO DE PISO CERÂMICO, COM ARGAMASSA CIII.	METRO QUADRADO	2.000,00	16,14	32.280,00
40	MÃO DE OBRA PARA COLOCAÇÃO DE RODAPÉ DE MADEIRA OU PVC 7CM	UNIDADE	200,00	7,14	1.428,00





ENGEPOWER CONSTRUÇÕES LTDA

Rua: Irmãos D'Ángelos, CEP: 89160-314, Centro, Petrópolis, Rio de Janeiro

Telefone: (24) 2245-6331

CNPJ: 34191568/0001-59

Email: comercial@engepowerconstrucoes.com.br

Ao Município de Francisco Beltrão Estado do Paraná..  
 Pregão Eletrônico N° 02/2020. Apresentamos nossa proposta de preços.

Item	Descrição	Unidade	Qtd	R\$ Unitário	Valor Total
41	MÃO DE OBRA PARA COLOCAÇÃO DE RODAPÉ DE CERÂMICO OU PORCELANATO 7 CM.	UNIDADE	2.000,00	7,89	15.380,00
42	MÃO DE OBRA PARA COLOCAÇÃO DE AZULEJO OU PASTILHA, COM ARGAMASSA CIII E REJUNTE.	METRO QUADRADO	600,00	20,71	12.426,00
43	MÃO DE OBRA DE INSTALAÇÃO DE PISO COLADO OU CLICADO.	METRO QUADRADO	300,00	14,37	4.311,00
44	MÃO DE OBRA PARA EXECUÇÃO DE IMPERMEABILIZAÇÃO COM HIDROASFALTO.	METRO QUADRADO	100,00	13,92	1.392,00
45	MÃO DE OBRA PARA EXECUÇÃO DE PISO BRUTO-REGUADO CI-AR 1:3 - 5 CM.	METRO QUADRADO	700,00	8,02	5.614,00
46	MÃO DE OBRA PARA EXECUÇÃO DE VERGA E CONTRA VERGA TRELIÇADA, COM DESFORMA CI-AR 1:3.	UNIDADE	1.000,00	14,01	14.010,00
47	MÃO DE OBRA PARA EXECUÇÃO DE LEVANTAMENTO DE ALVENARIA EM BLOCO DE CONCRETO, COM FERRAGEM E BLOCO CHEIO(CONCRETADO)	METRO QUADRADO	1.000,00	46,32	46.320,00
48	MÃO DE OBRA PARA COLOCAÇÃO DE CAIXILHO COM REQUADRO	UNIDADE	500,00	14,20	7.100,00
49	MÃO DE OBRA DE REQUADRO EM GERAL	UNIDADE	3.000,00	13,00	39.000,00
50	MÃO DE OBRA DE DEMOLIÇÃO DE ALVENARIA EM GERAL, COM RETIRADA DE ENTULHOS	METRO QUADRADO	2.000,00	8,97	17.940,00
51	MÃO DE OBRA PARA EXECUÇÃO DE REMOÇÃO DE REVESTIMENTOS DE PISOS E PAREDES EM GERAL, COM LIMPEZA E RETIRADA DE ENTULHOS.	METRO QUADRADO	2.000,00	14,35	28.700,00
52	MÃO DE OBRA DE DEMOLIÇÃO DE PISO DE CONCRETO, COM LIMPEZA E RETIRADA DE ENTULHOS.	METRO QUADRADO	2.000,00	15,81	31.620,00

**ENGEPOWER CONSTRUÇÕES LTDA**

Rua: Irmãos D'Ángelos, CEP: 89160-314, Centro, Petrópolis, Rio de Janeiro

Telefone: (24) 2245-6331

CNPJ: 34191568/0001-59

Email: comercial@engepowerconstrucoes.com.br

000314

Ao Município de Francisco Beltrão Estado do Paraná..  
Pregão Eletrônico N° 02/2020. Apresentamos nossa proposta de preços.

Item	Descrição	Unidade	Qty	R\$ Unitário	Valor Total
53	MÃO DE OBRA PARA REPARO DE FISSURAS EM PAREDES DE ALVENARIA COM MALHA DE AÇO INCLUINDO (CORTE, PREPARO E FECHAMENTO), COM LIMPEZA E RETIRADA DE ENTULHOS.	METRO QUADRADO	500,00	26,85	13.425,00
54	MÃO DE OBRA PARA REPARO DE FISSURAS EM PAREDES DE ALVENARIA COM SELA TRINCA, INCLUINDO (CORTE, PREPARO E APLICAÇÃO). COM LIMPEZA E RETIRADA DE ENTULHOS.	UNIDADE	500,00	15,13	7.565,00
55	SERVIÇOS DE MÃO-DE-OBRA PARA REMOÇÃO E EXECUÇÃO DE PISO EM GRANITINA COM 8 MM DE ESPESSURA, INCLUINDO MÃO DE OBRA, MATERIAL, POLIMENTO E APLICAÇÃO DE RESINA, COR CONFORME PADRÃO DO IMÓVEL.10320	METRO QUADRADO	100,00	103,20	10.320,00
Valor total do grupo:					811.444,00
<b>Grupo: G7</b>					
56	MÃO DE OBRA PARA COLOCAÇÃO DE PORTA INTERNA COMPLETA DE MADEIRA	UNIDADE	40,00	108,23	4.329,20
57	MÃO DE OBRA PARA COLOCAÇÃO DE ESQUADRIAS METÁLICAS.	METRO QUADRADO	500,00	51,00	25.500,00
58	MÃO DE OBRA PARA COLOCAÇÃO DE ESQUADRIAS DE MADEIRA.	METRO QUADRADO	500,00	49,58	24.790,00
59	MÃO-DE-OBRA PARA EXECUÇÃO INCLUINDO REMOÇÃO E INSTALAÇÃO DE PORTAS DE MADEIRA, INCLUINDO COLOCAÇÃO E REQUADROS.	UNIDADE	60,00	208,25	12.495,00
60	MÃO DE OBRA PARA RETIRADA DE ESQUADRIAS EM GERAL.	METRO QUADRADO	200,00	42,50	8.500,00
61	MÃO DE OBRA PARA RETIRADA DE ESQUADRIAS EM GERAL COM REAPROVEITAMENTO	METRO QUADRADO	200,00	51,00	10.200,00
62	MÃO DE OBRA PARA EXECUÇÃO DE VEDAÇÃO EM ESQUADRIAS EM GERAL	UNIDADE	1.000,00	36,83	36.830,00
Valor total do grupo:					122.644,20



ENGEPOWER CONSTRUÇÕES LTDA

Rua: Irmãos D'Ángelos, CEP: 89160-314, Centro, Petrópolis, Rio de Janeiro

Telefone: (24) 2245-6331

CNPJ: 34191568/0001-59

Email: comercial@engepowerconstrucoes.com.br

000315

Ao Município de Francisco Beltrão Estado do Paraná..

Pregão Eletrônico N° 02/2020. Apresentamos nossa proposta de preços.

Item	Descrição	Unidade	Qtd	R\$ Unitário	Valor Total
<b>Grupo: G8</b>					
63	MÃO-DE-OBRA DE ENCANADOR, PARA REPAROS, MANUTENÇÃO, REMOÇÃO E OU INSTALAÇÃO POR PONTO.	UNIDADE	1.500,00	52,88	79.320,00
64	MÃO DE OBRA PARA REMOÇÃO E OU INSTALAÇÃO DE REDE DE ÁGUA OU ESGOTO, COM TUBULAÇÃO. INCLUINDO ESCAVAÇÃO E FECHAMENTO.	UNIDADE	2.000,00	16,83	33.660,00
65	MÃO DE OBRA PARA REMOÇÃO E OU INSTALAÇÃO DE LAVATÓRIO D LOUÇA COM COLUNA	UNIDADE	100,00	39,80	3.980,00
66	MÃO DE OBRA PARA REMOÇÃO E OU INSTALAÇÃO DE CAIXA DE DESCARGA PLÁSTICA DE SOBREPOR COMPLETA COM TUBO DE DESCARGA, BOLSA E ENGATE FLEXIVEL	UNIDADE	100,00	37,35	3.735,00
67	MÃO DE OBRA PARA REMOÇÃO E OU INSTALAÇÃO DE BACIA SANITÁRIA SIFONADA DE LOUÇA COM TAMPA	UNIDADE	100,00	39,80	3.980,00
68	MÃO DE OBRA PARA REMOÇÃO E OU INSTALAÇÃO DE BACIA SANITÁRIA COM CAIXA DE DESCARGA ACOPLADA E ASSENTO	UNIDADE	100,00	41,84	4.184,00
69	MÃO DE OBRA PARA REMOÇÃO E OU INSTALAÇÃO DE MICTÓRIO DE LOUÇA SIFONADO COM METAIS	UNIDADE	50,00	41,84	2.092,00
70	MÃO DE OBRA PARA REMOÇÃO E OU INSTALAÇÃO DE MICTÓRIO, LAVATORIO, ESCOVODROMO DE AÇO INOX COM METAIS	UNIDADE	50,00	71,10	3.555,00
Valor total do grupo:					134.506,00



ENGEPOWER CONSTRUÇÕES LTDA

Rua: Irmãos D'Ángelos, CEP: 89160-314, Centro, Petrópolis, Rio de Janeiro

Telefone: (24) 2245-6331

CNPJ: 34191568/0001-59

Email: comercial@engepowerconstrucoes.com.br

Ao Município de Francisco Beltrão Estado do Paraná...  
 Pregão Eletrônico N° 02/2020. Apresentamos nossa proposta de preços.

Item	Descrição	Unidade	Qty	R\$ Unitário	Valor Total
<b>Grupo: G10</b>					
78	MAO DE OBRA DE REGULAGEM DE PORTAS E ESQUADRIAS DE VIDRO TEMPERADO DESCRIÇÃO: SERVIÇO DE REGULAGEM DE PORTAS E ESQUADRIAS DE VIDRO TEMPERADO DEFEITUOSAS. COMPREENDE TODA A MAO DE OBRA E FORNECIMENTO DE MATERIAIS INERENTES E AFINS NECESSÁRIOS PARA CONCLUSÃO DO SERVIÇO, COMO REMOÇÃO E REINSTALAÇÃO DE PAINEL DE VIDRO; REMOÇÃO E REINSTALAÇÃO DOS ACESSÓRIOS QUE COMPÕE O SISTEMA.	UNIDADE	50,00	166,67	8.333,50
79	COLOCAÇÃO DE SILICONE COM FORNECIMENTO DE MATERIAL. APLICAÇÃO: FACHADAS, ESQUADRIA, VITRINAS, DIVISÓRIAS E AFINS. TIPO: SELANTE MONOCOMPONENTE DE SILICONE. MARCA REFERÊNCIA (COLA SILICONE CASCOLA FLEXITE, VIDRO E ALUMÍNIO) OBSERVAÇÕES: INCLUI O FORNECIMENTO DE TODO O MATERIAL NECESSÁRIO (EXCETO O VIDRO) E TODA MÃO DE OBRA PARA A SUBSTITUIÇÃO DA CALAFETAÇÃO EXISTENTE POR SELANTE MONOCOMPONENTE DE SILICONE, OU SEJA, A MANUTENÇÃO PONTUAL DE FIXAÇÃO/ CALAFETAÇÃO DE VIDROS COM SELANTE MONOCOMPONENTE DE SILICONE, QUANDO NÃO HÁ NECESSIDADE DE REMOÇÃO E RECOLOCAÇÃO DO VIDRO. COMPREENDE AINDA A REMOÇÃO DA CALAFETAÇÃO EXISTENTE, A LIMPEZA DO REBAIXO, REMOÇÃO E REINSTALAÇÃO DE BAGUETES, SE NECESSÁRIO, E LIMPEZA FINAL.	UNIDADE	200,00	27,50	5.500,00
80	FORNECIMENTO E INSTALAÇÃO DE FECHADURA E CONTRA FECHADURA BICO-DEPAPAGAIO, COM FURO, PARA VIDRO TEMPERADO. CARACTERÍSTICAS: FECHADURA TIPO BICO-DEPAPAGAIO, COM FURO, PARA PORTA DE CORRER EM VIDRO TEMPERADO 10 MM, EM LATÃO FUNDIDO COR BRANCA, PRETA OU NATURAL CONFORME PADRÃO DO IMÓVEL.	UNIDADE	30,00	193,33	5.799,90
81	FORNECIMENTO E INSTALAÇÃO DE FECHADURA E CONTRA FECHADURA BICO-DEPAPAGAIO, COM FURO, PARA JANELA DE VIDRO TEMPERADO. CARACTERÍSTICAS: FECHADURA TIPO BICO-DEPAPAGAIO, COM FURO PARA JANELA DE CORRER EM VIDRO TEMPERADO 8 MM, EM LATÃO FUNDIDO COR BRANCA, PRETA OU NATURAL CONFORME PADRÃO DO IMÓVEL.	UNIDADE	30,00	140,00	4.200,00



**ENGEPOWER CONSTRUÇÕES LTDA**

Rua: Irmãos D'Angelos . CEP: 89160-314 , Centro , Petrópolis , Rio de Janeiro

Telefone: (24) 2245-6331

CNPJ:34191568/0001-59

Email: comercial@engepowerconstrucoes.com.br

Ao Município de Francisco Beltrão Estado do Paraná..

Pregão Eletrônico N° 02/2020. Apresentamos nossa proposta de preços.

Item	Descrição	Unidade	Qtd	R\$ Unitário	Valor Total
82	FORNECIMENTO E INSTALAÇÃO DE FECHADURA E CONTRA FECHADURA PARA PORTA DE ABRIR DE VIDRO TEMPERADO. CARACTERÍSTICAS: FECHADURA PARA PORTA DE ABRIR EM VIDRO TEMPERADO 10 MM. EM LATÃO FUNDIDO COR BRANCA. PRETA OU NATURAL CONFORME PADRÃO DO IMÓVEL.	UNIDADE	30,00	140,00	4.200,00
83	FORNECIMENTO E INSTALAÇÃO DE TRINCO INFERIOR. COM MIOLO E CAPUCHINHO. PARA PORTA DE VIDRO TEMPERADO. CARACTERÍSTICAS: TRINCO INFERIOR COM MIOLO E CAPUCHINHO PARA PORTA EM VIDRO TEMPERADO 10 MM. EM LATÃO FUNDIDO COR BRANCA. PRETA OU NATURAL CONFORME PADRÃO DO IMÓVEL.	UNIDADE	30,00	75,00	2.250,00
84	FORNECIMENTO E INSTALAÇÃO DE PUXADOR REDONDO DE POLIESTER. PARA PORTA DE VIDRO TEMPERADO. APLICAÇÃO: PARA PORTA DE VIDRO TEMPERADO. DESCRIÇÃO: PUXADOR REDONDO DE POLIESTER. DUPLO.	UNIDADE	10,00	180,00	1.800,00
85	FORNECIMENTO E INSTALAÇÃO DE DOBRADIÇA INFERIOR PARA PORTA DE VIDRO TEMPERADO APLICAÇÃO: PARA VIDRO TEMPERADO. CARACTERÍSTICAS: EM LATÃO FUNDIDO COR BRANCA. PRETA OU NATURAL CONFORME PADRÃO DO IMÓVEL.	UNIDADE	30,00	90,00	2.700,00
86	FORNECIMENTO E INSTALAÇÃO DE ESCOVA DE VEDAÇÃO PARA VIDRO TEMPERADO CARACTERÍSTICAS. ESCOVA DE VEDAÇÃO PARA APLICAÇÃO EM JANELA OU PORTA DE VIDRO TEMPERADO. AUTOCOLANTE.	UNIDADE	200,00	32,50	6.500,00
87	FORNECIMENTO E INSTALAÇÃO DE ROLDANA SIMPLES PARA PORTA DE CORRER EM VIDRO TEMPERADO DESCRIÇÃO: ROLDANA SIMPLES EM NYLON PARA PORTA OU JANELA DE CORRER DE VIDRO TEMPERADO. CONFORME PADRÃO DO IMÓVEL.	UNIDADE	30,00	45,00	1.350,00
88	FORNECIMENTO E INSTALAÇÃO DE ROLDANA DUPLA PARA PORTA DE CORRER EM VIDRO TEMPERADO DESCRIÇÃO: ROLDANA DUPLA EM NYLON PARA PORTA OU JANELA DE CORRER DE VIDRO TEMPERADO. CONFORME PADRÃO DO IMÓVEL.	UNIDADE	30,00	90,00	2.700,00



ENGEPOWER CONSTRUÇÕES LTDA

Rua: Irmãos D Angelos , CEP: 89160-314 , Centro ,Petrópolis , Rio de Janeiro

Telefone: (24) 2245-6331

CNPJ:34191568/0001-59

Email: comercial@engepowerconstrucoes.com.br

000318

Ao Município de Francisco Beltrão Estado do Paraná..  
Pregão Eletrônico N° 02/2020. Apresentamos nossa proposta de preços.

Item	Descrição	Unidade	Qty	R\$ Unitário	Valor Total
89	FORNECIMENTO E INSTALAÇÃO DE FACÃO SIMPLES PARA LATERAL E BANDEIRA DE VIDRO TEMPERADO CARACTERÍSTICAS: FACÃO SIMPLES PARA LATERAL E BANDEIRA DE VIDRO TEMPERADO 10 MM, COM PONTO DE GIRO PARA DOBRADIÇA SUPERIOR, EM LATÃO FUNDIDO. COR BRANCA, PRETA OU NATURAL CONFORME PADRÃO DO IMÓVEL.	UNIDADE	30,00	230,00	6.900,00
90	FORNECIMENTO E INSTALAÇÃO DE FECHADURA DE PRESSÃO PARA PORTA DE ABRIR EM VIDRO TEMPERADO. CARACTERÍSTICAS: FECHADURA DE PRESSÃO PARA PORTA DE ABRIR EM VIDRO TEMPERADO 10 MM, EM LATÃO FUNDIDO. COR BRANCA, PRETA OU NATURAL CONFORME PADRÃO DO IMÓVEL.	UNIDADE	30,00	195,00	5.850,00
91	FORNECIMENTO E INSTALAÇÃO DE TRINCO CENTRAL PARA BASCULANTE EM VIDRO TEMPERADO CARACTERÍSTICAS: TRINCO CENTRAL, COM MOLA, PARA JANELA TIPO BASCULANTE EM VIDRO TEMPERADO COM 8MM OU 10 MM, EM LATÃO FUNDIDO. COR BRANCA, PRETA OU NATURAL CONFORME PADRÃO DO IMÓVEL.	UNIDADE	30,00	110,00	3.300,00
92	FORNECIMENTO E INSTALAÇÃO DE TRINCO SEM MIOLO APLICAÇÃO: SUPORTE DE CENTRO DE VIDRO TEMPERADO. CARACTERÍSTICAS: TRINCO SEM MIOLO PARA VIDRO TEMPERADO 8MM OU 10 MM, EM LATÃO FUNDIDO, FUNCIONANDO COMO SUPORTE INFERIOR DE CENTRO. COR BRANCA, PRETA OU NATURAL CONFORME PADRÃO DO IMÓVEL.	UNIDADE	30,00	90,00	2.700,00
Valor total do grupo:					64.083,40



ENGEPOWER CONSTRUÇÕES LTDA

Rua: Irmãos D Angelos , CEP: 89160-314 , Centro ,Petrópolis , Rio de Janeiro

Telefone: (24) 2245-6331

CNPJ:34191568/0001-59

Email: comercial@engepowerconstrucoes.com.br

000319

Ao Município de Francisco Beltrão Estado do Paraná..

Pregão Eletrônico N° 02/2020. Apresentamos nossa proposta de preços.

Item	Descrição	Unidade	Qty	R\$ Unitário	Valor Total
<b>Grupo: G11</b>					
93	SERVIÇOS DE EXECUÇÃO DE INSTALAÇÃO PLACA CIMENTÍCIA ESPESSURA 6MM, COM JUNTA DE DILAÇÃO DE 3 MM ENTRE OS PAINÉIS. INCLUINDO MÃO DE OBRA E TODO MATERIAL NECESSARIO PARA INSTALAÇÃO, ACABAMENTO E APLICAÇÃO DO TRATAMENTO DAS JUNTAS (MASSA PARA TRATAMENTO DE JUNTAS, PRIMER, CORDÃO DELIMITADOR, MASSA PARA JUNTA, FITA FIBROTAPE DE 5 CM, FITA FIBROTAPE DE 10 CM, MASSA PARA ACABAMENTO DE JUNTAS). MONTAGEM/INSTALAÇÃO CONFORME RECOMENDAÇÃO DO FABRICANTE. (QUANDO NECESSARIO IMPERMEABILIZAR A BASE DA DA ESTRUTURA COM MANTA ASFALTICA 4MM). DEVERÁ ATENDER A LEGISLAÇÃO AMBIENTAL VIGENTE PARA O DESCARTE DE RESÍDUOS.	UNIDADE	150,00	187,00	28.050,00
94	SERVIÇOS DE EXECUÇÃO DE INSTALAÇÃO PLACA CIMENTÍCIA ESPESSURA 10MM, COM JUNTA DE DILAÇÃO DE 3 MM ENTRE OS PAINÉIS. INCLUINDO MÃO DE OBRA E TODO MATERIAL E ACESSORIOS NECESSARIO PARA INSTALAÇÃO, ACABAMENTO E APLICAÇÃO DO TRATAMENTO DAS JUNTAS (MASSA PARA TRATAMENTO DE JUNTAS, PRIMER, CORDÃO DELIMITADOR, MASSA PARA JUNTA, FITA FIBROTAPE DE 5 CM, FITA FIBROTAPE DE 10 CM, MASSA PARA ACABAMENTO DE JUNTAS). MONTAGEM/INSTALAÇÃO CONFORME RECOMENDAÇÃO DO FABRICANTE. (QUANDO NECESSARIO IMPERMEABILIZAR A BASE DA DA ESTRUTURA COM MANTA ASFALTICA 4MM). DEVERÁ ATENDER A LEGISLAÇÃO AMBIENTAL VIGENTE PARA O DESCARTE DE RESÍDUOS.	UNIDADE	150,00	221,00	33.150,00
95	SERVIÇOS DE EXECUÇÃO DE PEQUENOS REPAROS EM PLACA CIMENTÍCIA. INCLUINDO MÃO DE OBRA E MATERIAL NECESSARIO. DEVERÁ ATENDER A LEGISLAÇÃO AMBIENTAL VIGENTE PARA O DESCARTE DE RESÍDUOS.	UNIDADE	200,00	44,63	8.926,00
				Valor total do grupo:	70.126,00
71	MÃO DE OBRA PARA EXECUÇÃO DE ESCAVAÇÃO E FECHAMENTO MANUAL DE SOLO COM ATÉ 2M DE PROFUNDIDADE	UNIDADE	1.500,00	91,67	137.505,00

Valor total da proposta: 2.238.060,10

O valor total dessa proposta é de R\$2.238.060,10 (dois milhões duzentos e trinta e oito mil e sessenta reais e dez centavos).



ENGEPOWER CONSTRUÇÕES LTDA  
Rua: Irmãos D Angelos , CEP: 89160-314 , Centro ,Petrópolis , Rio de Janeiro  
Telefone: (24) 2245-6331  
CNPJ:34191568/0001-59  
Email: comercial@engepowerconstrucoes.com.br

000320

Ao Município de Francisco Beltrão Estado do Paraná..  
Pregão Eletrônico N° 02/2020. Apresentamos nossa proposta de preços.

Item	Descrição	Unidade	Qty	R\$ Unitário	Valor Total
------	-----------	---------	-----	--------------	-------------

**Dados Comerciais:**

Banco: 001 - Banco do Brasil  
Conta Corrente : 32591-0  
Agencia:2885-1

Validade da proposta: 90 dias

**Observações:**

REGISTRO DE PREÇO de serviços para manutenção (reparos e consertos) de prédios públicos da Municipalidade, incluindo o fornecimento da mão de obra, ferramentas e demais equipamentos necessários para execução dos serviços.

Nos preços propostos acima estão todos os custos necessários à execução dos serviços e fornecimento dos materiais, bem como as respectivas taxas, fretes, remunerações; custos diretos e indiretos; despesas trabalhistas, previdenciárias, fiscais, financeiras e quaisquer outras julgadas essenciais ao cumprimento do objeto desta proposta.

Petrópolis, 3 de Fevereiro de 2021

**Representante Legal**

Paulo Cesar de Andrade

RG:05889600-2

CPF:702.721.747-34





Ministério da Economia  
Secretaria Especial de Desburocratização, Gestão e Governo Digital  
Secretaria de Gestão

Sistema de Cadastramento Unificado de Fornecedores - SICAF

**Declaração**

Declaramos para os fins previstos na Lei nº 8.666, de 1993, conforme documentação registrada no SICAF, que a situação do fornecedor no momento é a seguinte:

**Dados do Fornecedor**

CNPJ: 34.191.568/0001-59 DUNS®: 893693607  
Razão Social: ENGEPOWER CONSTRUCOES LTDA  
Nome Fantasia:  
Situação do Fornecedor: **Credenciado** Data de Vencimento do Cadastro: 15/07/2021  
Natureza Jurídica: **SOCIEDADE EMPRESÁRIA LIMITADA**  
MEI: **Não**  
Porte da Empresa: **Micro Empresa**

**Ocorrências e Impedimentos**

Ocorrência: **Consta**  
Impedimento de Licitar: **Nada Consta**  
Ocorrências Impeditivas indiretas: **Nada Consta**  
Vínculo com "Serviço Público": **Nada Consta**

**Níveis cadastrados:**

**I - Credenciamento**

**II - Habilitação Jurídica**

**III - Regularidade Fiscal e Trabalhista Federal**

Receita Federal e PGFN Validade: 21/06/2021  
FGTS Validade: 11/02/2021  
Trabalhista (<http://www.tst.jus.br/certidao>) Validade: 20/06/2021

**IV - Regularidade Fiscal Estadual/Distrital e Municipal**

Receita Estadual/Distrital Validade: 04/05/2021  
Receita Municipal Validade: 17/02/2021

**V - Qualificação Técnica**

**VI - Qualificação Econômico-Financeira**

Validade: 30/04/2021

Emitido em: 05/02/2021 13:13

CPF: 060.021.899-63 Nome: NADIA APARECIDA DALL AGNOL

Ass: \_\_\_\_\_

**TRIBUNAL DE CONTAS DA UNIÃO****Consulta Consolidada de Pessoa Jurídica**

Este relatório tem por objetivo apresentar os resultados consolidados de consultas eletrônicas realizadas diretamente nos bancos de dados dos respectivos cadastros. A responsabilidade pela veracidade do resultado da consulta é do Órgão gestor de cada cadastro consultado. A informação relativa à razão social da Pessoa Jurídica é extraída do Cadastro Nacional da Pessoa Jurídica, mantido pela Receita Federal do Brasil.

Consulta realizada em: 05/02/2021 14:13:48

**Informações da Pessoa Jurídica:**

Razão Social: **ENGEPOWER CONSTRUCOES LTDA**  
CNPJ: **34.191.568/0001-59**

**Resultados da Consulta Eletrônica:**

Órgão Gestor: **TCU**  
Cadastro: **Licitantes Inidôneos**  
Resultado da consulta: **Nada Consta**

Para acessar a certidão original no portal do órgão gestor, clique [AQUI](#).

Órgão Gestor: **CNJ**  
Cadastro: **CNIA - Cadastro Nacional de Condenações Cíveis por Ato de Improbidade Administrativa e Inelegibilidade**  
Resultado da consulta: **Nada Consta**

Para acessar a certidão original no portal do órgão gestor, clique [AQUI](#).

Órgão Gestor: **Portal da Transparência**  
Cadastro: **Cadastro Nacional de Empresas Inidôneas e Suspensas**  
Resultado da consulta: **Nada Consta**

Para acessar a certidão original no portal do órgão gestor, clique [AQUI](#).

Órgão Gestor: **Portal da Transparência**  
Cadastro: **CNEP - Cadastro Nacional de Empresas Punidas**  
Resultado da consulta: **Nada Consta**

Para acessar a certidão original no portal do órgão gestor, clique [AQUI](#).

Obs: A consulta consolidada de pessoa jurídica visa atender aos princípios de simplificação e

racionalização de serviços públicos digitais. Fundamento legal: Lei nº 12.965, de 23 de abril de 2014, Lei nº 13.460, de 26 de junho de 2017, Lei nº 13.726, de 8 de outubro de 2018, Decreto nº 8.638 de 15, de janeiro de 2016.



MUNICÍPIO DE FRANCISCO BELTRÃO Estado do Paraná  
EDITAL Nº 02/2020

**PROPOSTA COMERCIAL**

**- OBJETO DA PROPOSTA**

REGISTRO DE PREÇO de serviços para manutenção (reparos e consertos) de prédios públicos da Municipalidade, incluindo o fornecimento da mão de obra, ferramentas e demais equipamentos necessários para execução dos serviços.

**- VALOR DA PROPOSTA**

Valor Total R\$ 2.238.060,10 (dois milhões duzentos e trinta e oito mil sessenta reais e dez centavos)

Nos preços propostos acima estão todos os custos necessários à execução dos serviços e fornecimento dos materiais, bem como as respectivas taxas, fretes, remunerações; custos diretos e indiretos; despesas trabalhistas, previdenciárias, fiscais, financeiras e quaisquer outras julgadas essenciais ao cumprimento do objeto desta proposta.

**- CONDIÇÕES DE PAGAMENTO**

Dados bancários: Banco do Brasil Agencia: 2885-1 Conta Corrente: 32591-0

**- CONDIÇÕES GERAIS DA PROPOSTA**

Validade da proposta é de 90 (Noventa) dias.

Engepower Construções Ltda.

Cnpj: 34.191.568/0001-59

Endereço Rua Irmão Dangelos CEP: 25.685-330, Centro, Petrópolis, Rio de Janeiro

Representante legal: Paulo Cesar de Andrade, solteiro, Proprietário,

Cpf sobre o nº 702.721.747-34,

Rg sobre o nº 05.889.600-2 expedido por IFP-RJ

E-mail: comercial@engepowerconstrucoes.com.br

Tel.: 24 2245-6331

**DECLARAÇÃO - (SOBRE FATOS IMPEDITIVOS)**

ENGEPOWER CONSTRUÇÕES LTDA inscrita no CNPJ: 34.191.568/0001-59 localizada no endereço Rua Irmão Dangelos CEP: 25.685-330, Centro, Petrópolis, Rio de Janeiro por intermédio de seu Representante legal S.R. Paulo Cesar de Andrade, solteiro, Proprietário, CPF sobre o nº 702.721.747-34, RG sobre o nº 05.889.600-2 expedido por IFP-RJ, declara sob as penas da Lei, que até a presente data inexistem fatos impeditivos para sua habilitação no processo licitatório, ciente da obrigatoriedade de declarar ocorrências posteriores.

**DECLARAÇÃO - (SOBRE EMPREGO DE MENOR)**

ENGEPOWER CONSTRUÇÕES LTDA inscrita no CNPJ: 34.191.568/0001-59 localizada no endereço Rua Irmão Dangelos CEP: 25.685-330, Centro, Petrópolis, Rio de Janeiro por intermédio de seu Representante legal S.R. Paulo Cesar de Andrade, solteiro, Proprietário, CPF sobre o nº 702.721.747-34, RG sobre o nº 05.889.600-2 expedido por IFP-RJ, DECLARA, que não emprega menor de dezoito anos em trabalho noturno, perigoso ou insalubre e (assinalar com "X", conforme o caso):

(X) não emprega menor de dezesseis anos.

( ) não emprega menor, a partir de quatorze anos, na condição de aprendiz.



**DECLARAÇÃO - (SOBRE NÃO EXISTIR EM SEU QUADRO DE EMPREGADOS SERVIDOR-EMPREGADOS PÚBLICOS DA CONTRATANTE**

ENGEPOWER CONSTRUÇÕES LTDA inscrita no CNPJ: 34.191.568/0001-59 localizada no endereço Rua Irmão Dangelos CEP: 25.685-330, Centro, Petrópolis, Rio de Janeiro por intermédio de seu Representante legal S.R. Paulo Cesar de Andrade, solteiro, Proprietário, CPF sobre o nº 702.721.747-34, RG sobre o nº 05.889.600-2 expedido por IFP-RJ. DECLARA, que não tem em seu quadro de empregados, servidores/empregados públicos da contratante.

**DECLARAÇÃO DE SUSTENTABILIDADE AMBIENTAL**

Declaro sob as penas da Lei nº 6.938/1981, na qualidade de proponente do procedimento licitatório, sob a modalidade Pregão Eletrônico, instaurado por esta instituição acima descrito, que atendemos aos critérios de qualidade ambiental e sustentabilidade socioambiental, respeitando as normas do meio ambiente.

Estou ciente da obrigatoriedade da apresentação das declarações e certidões pertinentes dos órgãos competentes quando solicitadas como requisito para habilitação e da obrigatoriedade do cumprimento integral ao que estabelece o art. 6º e seus incisos, da Instrução Normativa nº 01, de 19 de janeiro de 2010, do Ministério do Planejamento, Orçamento e Gestão (MPOG).

Estou ciente da obrigatoriedade da apresentação do registro no Cadastro Técnico Federal de Atividades Potencialmente Poluidoras ou Utilizadoras de Recursos Ambientais, caso minha empresa exerça uma das atividades constantes no Anexo II da Instrução Normativa nº 31, de 03 de dezembro de 2009, IBAMA.

**DECLARAÇÃO - (SOBRE RELAÇÃO DE CÔNJUGE, COMPANHEIRO OU PARENTE EM LINHA RETA OU COLATERAL, POR CONSANGUINIDADE OU AFINIDADE)**

ENGEPOWER CONSTRUÇÕES LTDA inscrita no CNPJ: 34.191.568/0001-59 localizada no endereço Rua Irmão Dangelos CEP: 25.685-330, Centro, Petrópolis, Rio de Janeiro por intermédio de seu Representante legal S.R. Paulo Cesar de Andrade, solteiro, Proprietário, CPF sobre o nº 702.721.747-34, RG sobre o nº 05.889.600-2 expedido por IFP-RJ, DECLARA, sob as penas da Lei, para os fins requeridos no Decreto nº 7.203, DE 4 DE JUNHO DE 2010, que não sejam ou possuam algum dirigente, ou sócio que tenham relação de cônjuge, companheiro ou parente em linha reta ou colateral, por consanguinidade ou afinidade, até o terceiro grau com empregados por esta instituição acima descrito.

**DECLARAÇÃO DE MICROEMPRESA**

Declaro, sob as penas da Lei, que cumpro os requisitos estabelecidos no Art. 3º da Lei Complementar nº 123 de 14 de dezembro de 2006 e/ou pela Lei nº 11.488, de 15 de junho de 2007, em seu Art. 34, que essa Empresa está apta a usufruir do tratamento favorecido estabelecido nos artigos 42 a 49 da referida Lei Complementar.

**DECLARAÇÃO DE DISPENSA DE VISTORIA**

A empresa acima identificada ATESTA que, por meio de seu representante legal ou empregado/preposto por ele indicado, Sr.(a) Paulo Cesar de Andrade, solteiro, Proprietário, CPF sobre o nº 702.721.747-34, RG sobre o nº 05.889.600-2 expedido por IFP-RJ :

- OPÇÃO 1:** NÃO EFETUOU vistoria nas dependências da desta instituição acima descrito, assumindo o compromisso de atender aos requisitos e exigências do edital, nas condições e características verificadas no momento da prestação dos serviços, não havendo possibilidade de posteriores alegações para o não cumprimento integral do objeto da referida Licitação, afirmando deter todas as informações necessárias ao perfeito conhecimento do objeto licitado.
- OPÇÃO 2:** EFETUOU vistoria nas dependências desta instituição acima descrito onde os serviços e ou equipamentos serão instalados e ou prestados, recebendo informações sobre cumprimento integral do objeto da referida Licitação. Declara ainda que todas as dúvidas foram sanadas, não havendo nenhum comentário ou dúvida quanto ao fornecimento, bem como quanto ao modo, condições e locais da prestação dos serviços, afirmando deter todas as informações necessárias ao perfeito conhecimento do objeto licitado.



### DECLARAÇÃO DE DISPONIBILIDADE DE INSTALAÇÕES E APARELHAMENTO

A ENGEPOWER CONSTRUÇÕES LTDA inscrita no CNPJ: 34.191.568/0001-59 localizada no endereço Rua Irmão Dangelos CEP: 25.685-330, Centro, Petrópolis, Rio de Janeiro por intermédio de seu Representante legal S.R. Paulo Cesar de Andrade, solteiro, Proprietário, CPF sobre o nº 702.721.747-34, RG sobre o nº 05.889.600-2 expedido por IFP-RJ, DECLARA, sob as penas da Lei, que por ocasião da contratação, disporá das instalações, dos equipamentos adequados e suficientes considerados essenciais para a execução contratual, conforme previsto no Termo de Referência.

### DECLARAÇÃO DE DISPONIBILIDADE DE PESSOAL

A ENGEPOWER CONSTRUÇÕES LTDA inscrita no CNPJ: 34.191.568/0001-59 localizada no endereço Rua Irmão Dangelos CEP: 25.685-330, Centro, Petrópolis, Rio de Janeiro por intermédio de seu Representante legal S.R. Paulo Cesar de Andrade, solteiro, Proprietário, CPF sobre o nº 702.721.747-34, RG sobre o nº 05.889.600-2 expedido por IFP-RJ, DECLARA, sob as penas da Lei, que por ocasião da contratação, disporá de responsável técnico Sr(o).Rafael Ferreira Lourenço CREA nº2019108720 RJ, responsável técnico adequado e suficiente considerados essencial conforme objetivo social da empresa para a execução contratual e no limite das atribuições do responsável técnico .

### DECLARAÇÃO DE ELABORAÇÃO INDEPENDENTE DE PROPOSTA

ENGEPOWER CONSTRUÇÕES LTDA inscrita no CNPJ: 34.191.568/0001-59 localizada no endereço Rua Irmão Dangelos CEP: 25.685-330, Centro, Petrópolis, Rio de Janeiro por intermédio de seu Representante legal S.R. Paulo Cesar de Andrade, solteiro, Proprietário, CPF sobre o nº 702.721.747-34, RG sobre o nº 05.889.600-2 expedido por IFP-RJ, doravante denominado LICITANTE, para fins do disposto no Edital da presente Licitação, declara, sob as penas da lei, em especial o art. 299 do Código Penal Brasileiro, que:

- (a) a proposta apresentada para participar da presente Licitação foi elaborada de maneira independente pelo Licitante e o conteúdo da proposta não foi, no todo ou em parte, direta ou indiretamente, informado, discutido ou recebido de qualquer outro participante potencial ou de fato da presente Licitação, por qualquer meio ou por qualquer pessoa;
- (b) a intenção de apresentar a proposta elaborada para participar da presente Licitação não foi informada, discutida ou recebida de qualquer outro participante potencial ou de fato da presente Licitação, por qualquer meio ou por qualquer pessoa;
- (c) que não tentou, por qualquer meio ou por qualquer pessoa, influir na decisão de qualquer outro participante potencial ou de fato da presente Licitação quanto a participar ou não da referida licitação;
- (d) que o conteúdo da proposta apresentada para participar da presente Licitação não será, no todo ou em parte, direta ou indiretamente, comunicado ou discutido com qualquer outro participante potencial ou de fato da presente Licitação antes da adjudicação do objeto da referida licitação;
- (e) que o conteúdo da proposta apresentada para participar da presente Licitação não foi, no todo ou em parte, direta ou indiretamente, informado, discutido ou recebido de qualquer integrante do órgão licitante antes da abertura oficial das propostas; e
- (f) que está plenamente ciente do teor e da extensão desta declaração e que detém plenos poderes e informações para firmá-la.

Petropolis 03 de Fevereiro de 2021

34.191.568/0001-59  
ENGEPOWER CONSTRUÇÕES LTDA  
Rua Irmãos D'Angelo, 51 SB 4  
CEP 25685-330  
PAULO CESAR DE ANDRADE  
CPF: 702.721.747-34  
PROPRIETÁRIO RJ





**ALTERAÇÃO DO ATO CONSTITUTIVO Nº 01 DE TRANSFORMAÇÃO EM  
SOCIEDADE LIMITADA**

**ENGEPOWER CONSTRUÇÕES EIRELI ME**

*14*  
*saniti*  
*Paulo*  
*Eireli*

**ELIO DOS SANTOS JUNIOR**, brasileiro, nascido em 29/10/1989, solteiro, empresário, CPF/MF nº 153.033.747-00, Documento de Identidade nº 28.123.279-3 órgão expedidor DETRAN/RJ, residente e domiciliado na Rua Irmãos D'Angelo, nº 11, apartamento 104, Centro, Petrópolis, RJ, CEP: 25.685-300, Brasil, titular da Empresa Individual de Responsabilidade Limitada **ENGEPOWER CONSTRUÇÕES EIRELI ME**, com sede na Estrada União e Indústria, nº 31.737, Posse, Petrópolis, RJ, CEP: 25.770-470, com Ato Constitutivo arquivado na JUCERJA sob o NIRE nº 33600861527, inscrita no CNPJ sob nº 34.191.568/0001-59 ora transforma seu registro de **EIRELI** em **SOCIEDADE EMPRESÁRIA**, uma vez que admitiu os sócios **PAULO CESAR DE ANDRADE**, brasileiro, nascido em 14/07/1962, solteiro, empresário, CPF/MF nº 702.721.747-34, Documento de Identidade nº 058896002 órgão expedidor IFP/RJ, residente e domiciliado na Estrada União e Indústria, nº 31.737, Posse, Petrópolis, RJ, CEP: 25.770-470, Brasil e **IVANETE DE ANDRADE**, brasileira, nascida em 27/04/1959, casada com o regime de comunhão parcial de bens, empresária, CPF/MF nº 748.440.327-04, Documento de Identidade nº 04612369-1 IFP/RJ, residente e domiciliada na Estrada União e Indústria, nº 31.737, Posse, Petrópolis, RJ, CEP: 25.770-470, Brasil. Retira-se da empresa o titular **ELIO DOS SANTOS JUNIOR**, qualificado no preâmbulo deste instrumento, no qual vende 9.900 (nove mil e novecentas) quotas no valor nominal de R\$ 10,00 (dez reais) cada uma, integralizadas em moeda corrente do país totalizando o valor de R\$ 99.000,00 (novena e nove mil reais) para o sócio ora admitido **PAULO CESAR DE ANDRADE**, qualificado neste preâmbulo, servindo o presente como prova de plena e geral quitação e vende 100 (cem) quotas no valor nominal de R\$ 10,00 (dez reais) cada uma, integralizadas em moeda corrente do país totalizando o valor de R\$ 1.000,00 (Hum mil reais) para a sócia ora admitida **IVANETE DE ANDRADE**, qualificada neste preâmbulo, servindo o presente como prova de plena e geral quitação, passando a constituir o tipo jurídico **SOCIEDADE LIMITADA**, a qual se regerá, doravante, pelo presente **CONTRATO SOCIAL** no qual se obrigam mutuamente todos os sócios:

**CLÁUSULA PRIMEIRA:** Fica transformada esta Empresa Individual de Responsabilidade Limitada – EIRELI, em Sociedade Limitada passando a denominação social a ser **ENGEPOWER CONSTRUÇÕES LTDA** com sub-rogação de todos os direitos e obrigações pertinentes.

Junta Comercial do Estado do Rio de Janeiro

Nome: ENGEPOWER CONSTRUÇÕES EIRELI

Nome Novo: ENGEPOWER CONSTRUÇÕES LTDA

NIRE: 336.0086152-7 Protocolo: 00-2020/122457-7 Data do protocolo: 14/07/2020

CERTIFICO O ARQUIVAMENTO em 14/07/2020 SOB O NÚMERO 33211013959, 00003696116 e demais constantes do termo de autenticação.

Autenticação: Cb3800D9DAF4E9C64D43DBDC709476A1D675DC9BA403B292BBC5FF2E4FDFB911

Para validar o documento acesse <http://www.jucerja.rj.gov.br/servicos/chanceladigital>, informe o nº de protocolo.

Pag. 3/14





**CLÁUSULA SEGUNDA:** A partir do registro do mesmo, fica alterado o endereço da sede da empresa para: **RUA IRMÃOS D'ANGELO, Nº 51, LOJA 04, CENTRO, PETRÓPOLIS, RJ, CEP: 25.685-330.**

**CLÁUSULA TERCEIRA:** A partir do registro do mesmo, fica aumentado o capital social para R\$ 500.000,00 (quinhentos mil reais), divididos em 50.000 (cinquenta mil) quotas no valor nominal de R\$ 10,00 (dez reais) cada uma, integralizadas em moeda corrente do país com recursos próprios, ficando assim subscritas:

SÓCIOS	%	QUOTAS	VALOR
PAULO CESAR DE ANDRADE	99	49.500	R\$ 495.000,00
IVANETE DE ANDRADE	01	500	R\$ 5.000,00
<b>TOTAL</b>	<b>100</b>	<b>50.000</b>	<b>R\$ 500.000,00</b>

**CLÁUSULA QUARTA:** A partir do registro do mesmo a administração caberá ao sócio: **PAULO CESAR DE ANDRADE** qualificado no preâmbulo deste instrumento, ficando autorizado o uso do nome empresarial, **JUNTO** ou **SEPARADAMENTE**, dispensando-o de caução e investido dos mais amplos e gerais poderes, podendo representá-la em juízo ou fora dele, relação com terceiros, nas repartições públicas e autarquias, assinando em **CONJUNTO** ou **ISOLADAMENTE**, todos os documentos necessários à gestão dos negócios.

Para tanto, firmam o Contrato Social de Sociedade Limitada.

### CONTRATO SOCIAL

**PAULO CESAR DE ANDRADE**, brasileiro, nascido em 14/07/1962, solteiro, empresário, CPF/MF nº 702.721.747-34, Documento de Identidade nº 058896002 órgão expedidor IFP/RJ, residente e domiciliado na Estrada União e Indústria, nº 31.737, Posse, Petrópolis, RJ, CEP: 25.770-470, Brasil.

**IVANETE DE ANDRADE**, brasileira, nascida em 27/04/1959, casada com o regime de comunhão parcial de bens, empresária, CPF/MF nº 748.440.327-04, Documento de Identidade nº 04612369-1 IFP/RJ, residente e domiciliada na Estrada União e Indústria, nº 31.737, Posse, Petrópolis, RJ, CEP: 25.770-470, Brasil.

Junta Comercial do Estado do Rio de Janeiro

Nome: ENGEPOWER CONSTRUCOES EIRELI

Nome Novo: ENGEPOWER CONSTRUCOES LTDA

NIRE: 336.0086152-7 Protocolo: 00-2020/122457-7 Data do protocolo: 14/07/2020

CERTIFICO O ARQUIVAMENTO em 14/07/2020 SOB O NÚMERO 33211013959, 00003896116 e demais constantes do termo de autenticação.

Autenticação: C53800D9DAF4E9C64D43DBDC709476A1D675DC98A403B292B8C5FF2E4FDFB911

Para validar o documento acesse <http://www.jucerja.rj.gov.br/servicos/chanceladigital>, informe o nº de protocolo. Pag. 4/14



**PRIMEIRA:** A Sociedade Empresarial Limitada gira sob o nome empresarial de **ENGEPOWER CONSTRUÇÕES LTDA**, sendo regida de conformidade com a Lei nº 10.406/2002 e supletivamente pela Lei nº 6.404/76.

**SEGUNDA:** A Sociedade terá sede e Foro na Rua Irmãos D'Angelo, nº 51, Loja D4, Centro, Petrópolis, RJ, CEP: 25.685-330.

**TERCEIRA:** É facultado à sociedade a qualquer tempo, ao arbitrio exclusivo de sua administração abrir, manter ou encerrar filial e escritórios em qualquer parte do território nacional. Atribuindo-lhes capital autônomo, se necessário observado a legislação vigente sobre a matéria.

*3ª vez*  
*Petrópolis*  
**QUARTA:** Constitui objeto(s) da sociedade: Construção de edifícios (CNAE 41.20-4-00), Serviço de preparação de terreno, cultivo e colheita (CNAE 01.61-0-03), Obras de urbanização - ruas, praças e calçadas (CNAE 42.13-8-00), Manutenção de redes de distribuição de energia elétrica (CNAE 42.21-9-03), Construção de estações e redes de telecomunicações (CNAE 42.21-9-04), Manutenção de estações e redes de telecomunicações (CNAE 42.21-9-05), Montagem de estruturas metálicas (CNAE 42.92-8-01), Outras obras de engenharia civil não especificadas anteriormente (CNAE 42.99-5-99), Obras de terraplanagem (CNAE 43.13-4-00), Instalação e manutenção elétrica (CNAE 43.21-5-00), Instalações hidráulicas, sanitárias e de gás (CNAE 43.22-3-01), Instalação e manutenção de sistemas centrais de ar condicionado, de ventilação e refrigeração (CNAE 43.22-3-02), Outras obras de acabamento da construção (CNAE 43.30-4-99), Atividades paisagísticas (CNAE 81.30-3-00), Construção de estações e redes de distribuição de energia elétrica (CNAE 42.21-9-02) e Serviços de cartografia, topografia e geodésia (CNAE 71.19-7-01).

**QUINTA:** A sociedade iniciou suas atividades em 12/07/2019 e seu prazo de duração é por tempo indeterminado.

*6/10/19*  
**SEXTA:** O Capital Social é de R\$ 500.000,00 (quinhentos mil reais), divididos em 50.000 (cinquenta mil) quotas no valor nominal de R\$ 10,00 (dez reais) cada uma, integralizadas em moeda corrente do país, ficando assim subscritas:

SÓCIOS	%	QUOTAS	VALOR
PAULO CESAR DE ANDRADE	99	49.500	R\$ 495.000,00
IVANETE DE ANDRADE	01	500	R\$ 5.000,00
<b>TOTAL</b>	<b>100</b>	<b>50.000</b>	<b>R\$ 500.000,00</b>



Junta Comercial do Estado do Rio de Janeiro

Nome: ENGEPOWER CONSTRUÇÕES EIRELI

Nome Novo: ENGEPOWER CONSTRUÇÕES LTDA

NIRE: 336.0086152-7 Protocolo: 00-2020/122457-7 Data do protocolo: 14/07/2020

CERTIFICO O ARQUIVAMENTO em 14/07/2020 SOB O NÚMERO 33211013959, 00003896116 e demais constantes do termo de autenticação.

Autenticação: C53800D9DAF4E9C64D43DBDC709476A1D675DC9BA403B292BBC5FF2E4FDF8911

Para validar o documento acesse <http://www.jucerja.rj.gov.br/servicos/chanceladigital>, informe o nº de protocolo. Pag. 5/14

**SÉTIMA:** A responsabilidade dos sócios é restrita ao valor do Capital Social, conforme preceitua o artigo 1.052 do Código Civil, Lei nº 10.406/2002.

**Parágrafo Único:** Conforme estabelece o artigo 1.052 combinado com o artigo 997, VIII, do Novo Código Civil, Lei nº 10.406/2002, os sócios não responderão pelas obrigações sociais contraídas pela sociedade.

**OITAVA:** A administração da sociedade caberá ao sócio **PAULO CESAR DE ANDRADE**, qualificado no preâmbulo deste instrumento, ficando autorizado o uso do nome empresarial, JUNTO ou SEPARADAMENTE, dispensando-o de caução e investido dos mais amplos e gerais poderes, podendo representá-la em juízo ou fora dele, relação com terceiros, nas repartições públicas e autarquias, assinando em CONJUNTO OU ISOLADAMENTE, todos os documentos necessários à gestão dos negócios.

**NONA:** O administrador será investido de todos os poderes necessários para prática dos atos de gestão, ficando vedados os avais, fianças e outras garantias de favor, bem como, o uso ou emprego da denominação social em negócios ou transações estranhas aos objetivos sociais.

**DÉCIMA:** Os sócios dispõem em assembléia ou reunião dos atos previstos nos artigos 1.071 e 1.072, Parágrafo 2º e 1.078 da Lei nº 10.406 de 10 de Janeiro de 2002.

**DÉCIMA PRIMEIRA:** Pelo exercício da administração, o administrador terá direito a uma retirada mensal à título de pró-labore, observadas as disposições regulamentares pertinentes.

**DÉCIMA SEGUNDA:** O exercício social coincidirá com o ano civil, encerrando-se em 31 de dezembro e ao término de cada exercício o administrador prestará contas justificadas da sua administração financeira exigidas legalmente.

**Parágrafo Primeiro:** Fica a sociedade autorizada a distribuir antecipadamente lucros do exercício, com base em levantamento de balanço intermediário, observada a reposição de lucros quando a distribuição afetar o capital social, conforme estabelece o artigo 1.059 da Lei nº 10.406/2002.

**Parágrafo Segundo:** Na hipótese de os bens da sociedade não lhe cobrirem as dívidas os sócios não responderão pelo saldo.

**DÉCIMA TERCEIRA:** As quotas da sociedade são indivisíveis e não podem ser cedidas ou transferidas sem o expresse consentimento dos sócios cabendo em igualdade de condições o direito de preferência para o sócio que queira adquiri-la.

Junta Comercial do Estado do Rio de Janeiro

Nome: ENGEPOWER CONSTRUCOES EIRELI

Nome Novo: ENGEPOWER CONSTRUCOES LTDA

NIRE: 336.0086152-7 Protocolo: 00-2020/122457-7 Data do protocolo: 14/07/2020

CERTIFICO o ARQUIVAMENTO em 14/07/2020 SOB o NÚMERO 33211013959, 00003896116 e demais constantes do termo de autenticação.

Autenticação: C83600D9DAF4E9C64D43DBDC709476A1D675DC9BA403B292BBC5FF2E4FDF8911

Para validar o documento acesse <http://www.jucerja.rj.gov.br/servicos/chanceladigital>, informe o nº de protocolo. Pag. 6/14



**Parágrafo Único:** O sócio que desejar retirar-se da sociedade deverá comunicar aos demais por intermédio de carta registrada com antecedência de 90 (noventa) dias, a sua intenção de não mais continuar na sociedade.

**DÉCIMA QUARTA:** O falecimento, transferência ou afastamento de qualquer sócio não se constituirá causa para dissolução da sociedade, que continuará com o sócio remanescente.

**Parágrafo Primeiro:** Ocorrendo o falecimento ou impedimento legal de qualquer um dos sócios, caberá ao sócio remanescente, juntamente com um dos herdeiros ou representante legal, proceder de imediato o levantamento do Balanço Patrimonial dos haveres de cada uma das partes, na proporção das quotas sociais.

**Parágrafo Segundo:** O Balanço Patrimonial será levantado com a data do último dia do mês anterior ao evento.

**DÉCIMA QUINTA:** De acordo com a cláusula "OITAVA" deste instrumento, o sócio administrador no uso da razão social firmará:

P/ENGEPOWER CONSTRUÇÕES LTDA

*Paulo Cesar de Andrade*

PAULO CESAR DE ANDRADE

**DÉCIMA SEXTA:** De acordo com o que dispõe o artigo 1.053, parágrafo único do Código Civil (Lei nº 10.406/2002), observar-se-ão na omissão do diploma legal nominado e deste contrato, aplicável supletivamente à sociedade por quotas de responsabilidade limitada, bem como pela legislação advinda posteriormente e aplicável à matéria.

**DÉCIMA SÉTIMA:** Os sócios declaram, sob as penas da Lei de que não estão impedidos de exercer a administração da sociedade por Lei especial, ou em virtude de condenação criminal, ou por se encontrarem sob efeitos dela, a pena que vede, ainda que temporariamente, o acesso a cargos públicos ou por crime falimentar, de prevaricação, peita ou suborno, concussão, peculato, ou contra a economia popular, contra o sistema financeiro, contra normas de defesa de concorrência, contra as relações de consumo, fé pública, ou a propriedade, nos termos do art. 1.011, parágrafo primeiro da Lei nº 10.406/2002 bem como não se encontram incurso na proibição de arquivamento previsto na Lei nº 8.934.

*A*

Junta Comercial do Estado do Rio de Janeiro

Nome: ENGEPOWER CONSTRUÇÕES EIRELI

Nome Novo: ENGEPOWER CONSTRUÇÕES LTDA

NIRE: 336.0086152-7 Protocolo: 00-2020/122457-7 Data do protocolo: 14/07/2020

CERTIFICO O ARQUIVAMENTO em 14/07/2020 SOB O NÚMERO 33211013959, 00003696116 e demais constantes do termo de autenticação.

Autenticação: C83800D9DAP4E9C64D43DBDC709476A10675DC98A403B292BBC5FF2E4FDFB911

Para validar o documento acesse <http://www.jucerja.rj.gov.br/servicos/chanceladigital>, informe o nº de protocolo. Pag. 7/14



**DÉCIMA OITAVA:** Para eventual propositura de qualquer ação ou procedimento entre os sócios ou deles contra a sociedade fundada em sua existência, administração ou neste instrumento, fica eleito o Foro da comarca de Petrópolis-RJ, com renúncia expressa de qualquer outro Foro, por mais especial ou privilegiado que seja, ainda que venha ocorrer mudança de domicílio de qualquer dos quotistas.

F, por estarem assim justos e contratados, lavram este instrumento.

Petrópolis-RJ, 31 de Janeiro de 2020.

Elio dos Santos Junior

Elio dos Santos Junior

Paulo Cesar de Andrade

Paulo Cesar de Andrade

Ivanete de Andrade

Ivanete de Andrade

*[Handwritten signature]*

Junta Comercial do Estado do Rio de Janeiro

Nome: ENGEPOWER CONSTRUÇÕES EIRELI

Nome Novo: ENGEPOWER CONSTRUÇÕES LTDA

NIRE: 336.0086152-7 Protocolo: 00-2020/122457-7 Data do protocolo: 14/07/2020

CERTIFICO O ARQUIVAMENTO em 14/07/2020 SOB O NÚMERO 33211013959, 00003896116 e demais constantes do termo de autenticação.

Autenticação: C53800D9DAF4E9C64D43DBDC709476A1D675DC9BA403B292BBC5FF2E4FDFB911

Para validar o documento acesse <http://www.jucerja.rj.gov.br/servicos/chanceladigital>, informe o n° de protocolo. Pag. 8/14



Presidência da República  
 Secretaria de Micro e Pequena Empresa  
 Secretaria de Racionalização e Simplificação  
 Departamento de Registro Empresarial e Integração  
**JUNTA COMERCIAL DO ESTADO DO RIO DE JANEIRO**

**DECLARAÇÃO DE ENQUADRAMENTO DE ME**

Ilmo Sr. Presidente da Junta Comercial do Estado do Rio de Janeiro

A Sociedade **ENGEPOWER CONSTRUÇÕES LTDA**, estabelecida na **RUA IRMÃOS D'ANGELO, Nº 51, LOJA 04, CENTRO, PETRÓPOLIS, RJ, CEP: 25.685-330, CNPJ nº 34.191.568/0001-59**, requer a Vossa Senhoria o arquivamento do presente instrumento e declara, sob as penas da Lei, que se enquadra na condição de **MICROEMPRESA**, nos termos da Lei Complementar nº 123 de 14/12/2006.

**Código do Ato: 315 Descrição do Ato: ENQUADRAMENTO DE MICROEMPRESA**

Petrópolis-RJ, 31 de Janeiro de 2020.

*Paulo Cesar de Andrade*

Sócio: **PAULO CESAR DE ANDRADE**, brasileiro, solteiro, empresário, portador do Documento de Identidade nº 058896002 IFR/RJ e do CPF nº 702.721.747-34.

*Ivanete de Andrade*

Sócio: **IVANETE DE ANDRADE**, brasileira, casada em comunhão parcial de bens, empresária, portadora do Documento de Identidade nº 04612369-1 IFR/RJ e do CPF nº 748.440.327-04.

Para uso exclusivo da Junta Comercial:

DEFERIDO EM \_\_\_/\_\_\_/\_\_\_ Etiqueta de registro

Junta Comercial do Estado do Rio de Janeiro

Nome: ENGEPOWER CONSTRUÇÕES EIRELI

Nome Novo: ENGEPOWER CONSTRUÇÕES LTDA

NIRE: 336.0086152-7 Protocolo: 00-2020/12245T-7 Data do protocolo: 14/07/2020

CERTIFICO O ARQUIVAMENTO em 14/07/2020 SOB O NÚMERO 33211013959, 00003896116 e demais constantes do termo de autenticação.

Autenticação: C53800D9DAF4E9C64D43DBDC709476A1D675DC98A403R292HHC5FP2E4FDPR911

Para validar o documento acesse <http://www.jucerja.rj.gov.br/servicos/chanceladigital>, informe o nº de protocolo. Pág. 9/14



**ALTERAÇÃO DE DADOS DE EIRELI  
ENGEPOWER CONSTRUÇÕES EIRELI ME**

**PROCURAÇÃO**

**OUTORGANTE (S):**

**ELIO DOS SANTOS JUNIOR**, nacionalidade brasileira, solteiro, empresário, CPF nº 153.033.747-00, Documento de Identidade nº 28.123.279-3, órgão expedidor DETRAN/RJ, residente e domiciliado na Rua Irmãos D'Ângelo, nº 11, apartamento 104, Centro, Petrópolis, RJ, CEP: 25.685-300, e-mail: [comercial.engepower@gmail.com](mailto:comercial.engepower@gmail.com)

**PAULO CESAR DE ANDRADE**, nacionalidade brasileira, solteiro, empresário, CPF/MF nº 702.721.747-34, Documento de Identidade nº 058896002, órgão expedidor IFP/RJ, residente e domiciliado na Estrada União e Indústria, nº 31.737, Posse, Petrópolis, RJ, CEP: 25.770-470, e-mail: [comercial.engepower@gmail.com](mailto:comercial.engepower@gmail.com)

**IVANETE DE ANDRADE**, nacionalidade brasileira, casada com o regime de comunhão parcial de bens, empresária, CPF/MF nº 748.440.327-04, Documento de Identidade nº 04612369-1, órgão expedidor IFP/RJ, residente e domiciliada na Estrada União e Indústria, nº 31.737, Posse, Petrópolis, RJ, CEP: 25.770-470, e-mail: [comercial.engepower@gmail.com](mailto:comercial.engepower@gmail.com)

**OUTORGADO:**

**ANDRE LUIS CUNHA TEIXEIRA**, nacionalidade brasileira, casado, Técnico em Contabilidade, CPF/MF nº 859.250.717-00, Documento de Identidade nº 07539335-5, órgão expedidor IFP/RJ, residente e domiciliado na Estrada União e Indústria, nº 14.850, Bloco 03, Apartamento 102, Itaipava, Petrópolis, RJ, CEP: 25.740-365 e-mail: [alcteixeiracontabilidade@gmail.com](mailto:alcteixeiracontabilidade@gmail.com)

1 de 7

Digitalizado com CamScanner

Junta Comercial do Estado do Rio de Janeiro

Nome: ENGEPOWER CONSTRUÇÕES EIRELI

Nome Novo: ENGEPOWER CONSTRUÇÕES LTDA

NIRE: 336,0086152-7 Protocolo: 00-2020/122457-7 Data do protocolo: 14/07/2020

CERTIFICO O ARQUIVAMENTO em 14/07/2020 SOB O NÚMERO 33211013959, 00003896116 e demais constantes do

termo de autenticação.

Autenticação: C5380099DAF4E9C64D43DBDC709476A1D675DC9BA403A292B8C5FF2E4FDFB911

Para validar o documento acesse <http://www.jucerjia.rj.gov.br/servicos/chanceladigital>, informe o nº de protocolo.

Pag. 10/14



Por este instrumento particular os outorgantes constituem procurador o outorgado, a quem confere poderes específicos para assinar requerimentos/capa de processo e o ato de alteração para (Transformação de EIRELI para Sociedade LTDA, com a saída do titular e entrada de sócios, alteração de endereço, capital, alteração de natureza jurídica e razão social), assinar a declaração do art. 1.011 da Lei 10.406/2002 em nome dos outorgantes, e demais documentos necessários a instrução do ato empresarial, praticados com o uso de certificação digital, a ser apresentado para arquivamento perante a Junta Comercial do Estado do Rio de Janeiro - JUCERJA, vedado o substabelecimento a terceiros dos poderes ora confendos

Petrópolis, 29 de junho de 2020.

2º OFÍCIO PETROPOLIS - RJ

*Elio dos Santos Junior*  
ELIO DOS SANTOS JUNIOR

OFÍCIO UNICO AREAL-RJ

*Paulo Cesar de Andrade*

PAULO CESAR DE ANDRADE

OFÍCIO UNICO AREAL-RJ

*Ivanete de Andrade*

IVANETE DE ANDRADE

OFÍCIO UNICO DE AREAL - AV. AMARAL PEIXOTO, 105 - 0101  
 TRAF. (24) 7257-9277 MAR. A. APARECIDA ALVES DE ME. J. MIRANDA  
 Reconheço as firmas por Autenticidade de:  
 PAULO CESAR DE ANDRADE \*\*\*\*\*  
 IVANETE DE ANDRADE \*\*\*\*\*  
 Emola: R\$ 11,50 Fetj: R\$ 2,38 Fundperj: R\$ 0,58 Funperj:  
 Funarpen: R\$ 0,46 Pmcmv: R\$ 0,22. Ias: R\$ 0,58. Total: R\$ 16,78  
 OFÍCIO UNICO DE AREAL/RJ, 03/07/2020

GUSTAVO MEDEIROS FERREIRA - Em test. de verdade. Conf. por:  
 EDLL 78773 INX. EDLL 78774 FOK. Consult. <http://www3.tjrj.jus.br/interf>

Gustavo Medeiros Ferreira  
 Substituto - OJUMA  
 Matrícula nº 9421027

Diany Cavallari M. de Souza  
 Auxiliar de Cartório - OJUMA  
 CTPS nº 91387117-RJ

CARTÃO 2º OFÍCIO DE JUSTIÇA DE PETROPOLIS Tel: (24) 2103-2103  
 Rua Rio Piedade, 24 - Centro - Petrópolis - RJ - CEP: 26200-000 - CNPJ: 30.940.940/0001-91

Reconheço e(a) firma(s) por AUTENTICIDADE de:  
 ELIO DOS SANTOS JUNIOR  
 \*\*\*\*\*

PETROPOLIS - RJ 18/07/2020  
 EMOL: 5,99 - FETJ: 1,19 - FUNPERJ: 0,29  
 FUNARPEN: 0,29 - FUNARPEN: 0,23 - RESSAG: 0,11  
 ISS: 0,38 - Valor: R\$8,46  
 Em test. de verdade. Conf. por:  
 ROSEMERE ALVES DE MELO - 1ª SUBSTITUTA  
 Consulte a validade do selo em:  
<http://www3.tjrj.jus.br/interf>  
 Selo: EDL048297 08V

089003AA190620

OFÍCIO UNICO DE JUSTIÇA DE PETROPOLIS  
 OJUMA  
 Diany Cavallari M. de Souza  
 Auxiliar de Cartório

2 de 7

Digitizado com CamScanner



REPÚBLICA FEDERATIVA DO BRASIL  
 SECRETARIA DE SEGURANÇA PÚBLICA  
 DEPARTAMENTO NACIONAL DE IDENTIFICAÇÃO  
 ARTIGOS 149 E 150 DA CONSTITUIÇÃO DE 1964

**PAULO CESAR DE ANDRADE**

DOC. IDENTIF. / DOC. ENFERM. / UF  
 0588960021EPP3

CIT. DATA NASCIMENTO  
 702.721.747-34 14/07/1962

FILIAÇÃO  
 SEBASTIAO MACHADO DE ANDRADE  
 LOURDES RODRIGUES DE ANDRADE

PERMISSÃO: ACC CAT. INF. B

VALIDADEZ 03/07/2022 15/01/1981

1515608610  
 VÁLIDA EM TODO O TERRITÓRIO NACIONAL



REPÚBLICA FEDERATIVA DO BRASIL  
 SECRETARIA DE SEGURANÇA PÚBLICA  
 DEPARTAMENTO NACIONAL DE IDENTIFICAÇÃO

**PAULO CESAR DE ANDRADE**

SECRETARIA DE SEGURANÇA PÚBLICA  
 DEPARTAMENTO NACIONAL DE IDENTIFICAÇÃO

05889600-2

14/07/1962  
 15/08/1980

11 DE JANEIRO  
 RA 52

LOURDES RODRIGUES DE ANDRADE  
 SEBASTIAO MACHADO DE ANDRADE



PODER JUDICIÁRIO  
ESTADO DO RIO DE JANEIRO  
DISTRIBUIDOR DE PETRÓPOLIS  
Avenida Barão do Rio Branco, 2001  
CEP: 25.680-275 - Centro - Petrópolis - RJ

Poder Judiciário - TJERJ  
Corregedoria Geral da Justiça  
Selo de Fiscalização Eletrônico  
**EDLOS2767-KPQ**  
Consulte a validade do selo em  
https://www3.jus.br/sistemas



## CERTIDÃO

2021.0528807.994-1

Modelo Cível

O Responsável pelo gerenciamento do Distribuidor Oficializado desta Comarca, designado na forma da lei, CERTIFICA com referência aos assuntos mencionados, e DÁ FÉ QUE, revendo em seu poder e Cartório os livros e/ou assentamentos abrangendo todo o inciso I do Artigo 21 da CNCJ - Parte Judicial, das distribuições em curso relativos a:

- I - Ações privativas das Varas Cíveis, tais como Medidas Cautelares (arrestos, sequestros, buscas e apreensões, notificações e outros), Ordinárias, Sumárias, Despejos, Consignatórias, Execuções, reservas de domínio, anulação ou apreensão ou substituição de títulos, renovatórias e outras ações e precatórias;
  - II - Ações privativas das Varas de Família, como separação, divórcio, alimentos e outras ações e precatórias;
  - III - Ações privativas das Varas Empresariais, como Falências, Concordatas, Recuperações Judiciais e Extrajudiciais e demais ações e precatórias distribuídas às varas com competência Empresariais;
  - IV - Ações privativas das Varas de Órfãos e Sucessões, como inventários, testamentos, arrolamentos, arrecadações, administrações provisórias, tutelas, interdições, curatelas, declarações de ausência e outras ações e precatórias distribuídas às varas com competência em Órfãos e Sucessões;
  - V - Ações Acidentárias;
  - VI - Ações privativas das Varas de Registro Público, como retificações, averbações, cancelamentos de procurações ou registro de títulos imobiliários e outras ações e precatórias;
  - VII - Ações privativas das Varas de Infância, da Juventude e do Idoso, tais como ações cíveis fundadas em interesses individuais, difusos ou coletivos afetos à criança e ao adolescente, ações decorrentes de irregularidades em entidades de atendimento, ações referentes às infrações contra norma de proteção à criança ou adolescente, ações de alimentos, embargos de terceiro, mandados de segurança, perda suspensão ou restabelecimento do poder familiar, prestação de contas, remoção, modificação e dispensa de tutor ou curador, revisão judicial de decisão do Conselho Tutelar, cumprimento de sentença e impugnação ou cumprimento de sentença, e, execuções de alimentos, execução de multa e/ou execução de título judicial;
  - VIII - Ações e Precatórias de competência de Juizados Especiais Cíveis, desde: **vinte e dois de janeiro de dois mil e um até vinte e dois de janeiro de dois mil e um,**
- NADA CONSTA no(s) nome(s) de ENGEPOWER CONSTRUCOES e CNPJ: 34.191.568/0001-59, pesquisado(s) por semelhança, dados esses fornecidos pelo requerente, conforme pedido de certidão nº 2021.0528807.994-1, arquivada eletronicamente neste Serviço Registral.**

Finalidade declarada pelo requerente: Outros (Ação Cível) - Licitação.

JOSUÉ NOTARIO RODRIGUES - Matr. 24325 - TECNICO DE ATIVIDADE JUDICIARIA deu as buscas para esta Certidão, que segue assinada eletronicamente pelo Oficial Registrador deste Ofício.

Emitida em 22/01/2021 13:45:19  
Petrópolis, 22 de janeiro de 2021.

Embrulhos  
Gratuito/Isento

- ✓ Válido somente com Selo de Fiscalização.
- ✓ A autenticidade desta certidão poderá ser confirmada na página <https://www3.tjrj.jus.br/portal/extrajudicial/certificacao>
- ✓ Certidão Emitida nos termos Art. 31 da Consolidação Normativa da Corregedoria Geral da Justiça do Rio de Janeiro - Parte Extrajudicial.
- ✓ Provimento CGJ nº 51/2018 regulamenta a emissão e o uso de certidões eletrônicas pelos serviços extrajudiciais do Estado do Rio de Janeiro.
- ✓ Documento emitido por processamento Eletrônico. Qualquer emenda ou rasura será considerada como indicio de adulteração ou tentativa de fraude.
- ✓ Esta Certidão Eletrônica estará disponível para download pelo período de 90 (noventa) dias a contar de sua emissão.

REPÚBLICA FEDERATIVA DO BRASIL		
CADASTRO NACIONAL DA PESSOA JURÍDICA		
NÚMERO DE INSCRIÇÃO <b>34.181.568/0001-69</b> MATRIZ	COMPROVANTE DE INSCRIÇÃO E DE SITUAÇÃO CADASTRAL	DATA DE ABERTURA <b>12/07/2019</b>
NOME EMPRESÁRIA <b>ENGEPOWER CONSTRUCOES LTDA</b>		
TÍTULO DO ESTABELECIMENTO (NOME DE FANTASIA) *****	PORTE <b>ME</b>	
CÓDIGO E DESCRIÇÃO DA ATIVIDADE ECONÔMICA PRINCIPAL <b>41.20-4-00 - Construção de edifícios</b>		
CÓDIGO E DESCRIÇÃO DAS ATIVIDADES ECONÔMICAS SECUNDÁRIAS <b>01.61-0-03 - Serviço de preparação de terreno, cultivo e colheita</b> <b>42.13-8-00 - Obras de urbanização - ruas, praças e calçadas</b> <b>42.21-9-02 - Construção de estações e redes de distribuição de energia elétrica</b> <b>42.21-9-03 - Manutenção de redes de distribuição de energia elétrica</b> <b>42.21-9-04 - Construção de estações e redes de telecomunicações</b> <b>42.21-9-05 - Manutenção de estações e redes de telecomunicações</b> <b>42.92-8-01 - Montagem de estruturas metálicas</b> <b>42.99-5-99 - Outras obras de engenharia civil não especificadas anteriormente</b> <b>43.13-4-00 - Obras de terraplenagem</b> <b>43.21-5-00 - Instalação e manutenção elétrica</b> <b>43.22-3-01 - Instalações hidráulicas, sanitárias e de gás</b> <b>43.22-3-02 - Instalação e manutenção de sistemas centrais de ar condicionado, de ventilação e refrigeração</b> <b>43.30-4-99 - Outras obras de acabamento da construção</b> <b>71.19-7-01 - Serviços de cartografia, topografia e geodésia</b> <b>81.30-3-00 - Atividades paisagísticas</b>		
CÓDIGO E DESCRIÇÃO DA NATUREZA JURÍDICA <b>206-2 - Sociedade Empresária Limitada</b>		
LOGRADOURO <b>R IRMAOS D'ANGELO</b>	NÚMERO <b>51</b>	COMPLEMENTO <b>LOJA 04</b>
CEP <b>25.685-330</b>	BAIRRO/DISTRITO <b>CENTRO</b>	MUNICÍPIO <b>PETROPOLIS</b>
ENDEREÇO ELETRÔNICO <b>COMERCIALENGEPOWER@GMAIL.COM</b>		UF <b>RJ</b>
TELEFONE <b>(24) 2245-8331</b>		
ENTE FEDERATIVO RESPONSÁVEL (EFR) *****		
SITUAÇÃO CADASTRAL <b>ATIVA</b>	DATA DA SITUAÇÃO CADASTRAL <b>12/07/2019</b>	
MÓTIVO DE SITUAÇÃO CADASTRAL		
SITUAÇÃO ESPECIAL *****	DATA DA SITUAÇÃO ESPECIAL *****	

Aprovado pela Instrução Normativa RFB nº 1.863, de 27 de dezembro de 2018.

Emitido no dia 15/07/2020 às 10:15:36 (data e hora de Brasília).

Página: 1/1



REPÚBLICA FEDERATIVA DO BRASIL  
CADASTRO NACIONAL DA PESSOA JURÍDICA - CNPJ

**DOCUMENTO BÁSICO DE ENTRADA DO CNPJ**

A análise e o deferimento deste documento serão efetuados pelo seguinte órgão:

- Junta Comercial do Estado do Rio de Janeiro

PROTOCOLO REDESIM  
RJP2000026011

**01. IDENTIFICAÇÃO**

NOME EMPRESARIAL (firma ou denominação) <b>ENGEPOWER CONSTRUCOES LTDA</b>	Nº DE INSCRIÇÃO NO CNPJ <b>34.191.568/0001-59</b>
--	--

**02. MOTIVO DO PREENCHIMENTO**

RELAÇÃO DOS EVENTOS SOLICITADOS / DATA DO EVENTO

211 Alteração de endereço dentro do mesmo município  
220 Alteração do nome empresarial (firma ou denominação)  
225 Alteração da natureza jurídica  
249 Alteração da forma de atuação  
247 Alteração de capital social  
202 Alteração da pessoa física responsável perante o CNPJ  
Quadro de Sócios e Administradores - QSA

Número de Controle: RJ42147475 - 34191568000159

**03. DOCUMENTOS APRESENTADOS**

FCPJ  QSA

**04. IDENTIFICAÇÃO DO PREPOSTO**

NOME DO PREPOSTO	CPF DO PREPOSTO
------------------	-----------------

**05. IDENTIFICAÇÃO DO REPRESENTANTE DA PESSOA JURÍDICA**

<input checked="" type="checkbox"/> Responsável	<input type="checkbox"/> Preposto
NOME <b>PAULO CESAR DE ANDRADE</b>	CPF <b>702.721.747-34</b>
LOCAL E DATA	ASSINATURA (com firma reconhecida) <i>x Paulo Cesar de Andrade</i>

**06. RECONHECIMENTO DE FIRMA**

IDENTIFICAÇÃO DO CARTÓRIO

**07. RECIBO DE ENTREGA**

CARIMBO COM DATA E ASSINATURA DO FUNCIONÁRIO DA UNIDADE CADASTRADORA

Aprovado pela Instrução Normativa RFB nº 1.863, de 27 de dezembro de 2018.

Imprimir

Junta Comercial do Estado do Rio de Janeiro

Nome: ENGEPOWER CONSTRUCOES DIRELI

Nome Novo: ENGEPOWER CONSTRUCOES LTDA

NIRE: 336.0086152-7 Protocolo: 00-2020/122457-7 Data do protocolo: 14/07/2020

CERTIFICO O ARQUIVAMENTO em 14/07/2020 SOB O NÚMERO 33211013959, 00003896116 e demais constantes do termo de autenticação.

Autenticação: C538D0D9DAF4E9C64D43DBDC709476A1D675DC9BA403B29289C5FF2E4FDFB911

Para validar o documento acesse <http://www.jucecja.rj.gov.br/servicos/chanceladigital>, informe o nº de protocolo. Pag. 12/14



**DECLARAÇÃO DE AUTENTICIDADE**

Eu **ANDRÉ LUIS CUNHA TEIXEIRA**, com inscrição ativa no CRC/RJ sob o nº 078167/0-9, expedido em 30.10.1996, inscrito no CPF sob o nº 859.250.717-00, DECLARO, sob as penas da Lei penal e, sem prejuízo das sanções administrativas e cíveis, que este documento é autêntico e condiz com o original.

**DOCUMENTOS APRESENTADOS:**

- 1- Alteração do Ato Constitutivo – 06 páginas
- 2- Declaração de Enquadramento de ME – 01 página
- 3- Documento Básico de Entrada do CNPJ (DBE) – 01 página
- 4- Procuração – 02 páginas
- 5- Cópia do Documento de Identidade dos sócios – 02 páginas
- 6- Cópia do CRC – 01 página

Petrópolis-RJ, 29 de Junho de 2020.

*André Luis Cunha Teixeira*

André Luis Cunha Teixeira



Junta Comercial do Estado do Rio de Janeiro

Nome: ENGEPOWER CONSTRUÇÕES EIRELI

Nome Novo: ENGEPOWER CONSTRUÇÕES LTDA

NIRE: 336.0086152-7 Protocolo: 00-2020/122457-7 Data do protocolo: 14/07/2020

CERTIFICO O ARQUIVAMENTO em 14/07/2020 SOB O NÚMERO 33211013959, 00003896116 e demais constantes do termo de autenticação.

Autenticação: C53800D9DAF4E9C64D43DBDC709476A1D675D:9BA403B292B9C5FF2E4FDFB911

Para validar o documento acesse <http://www.jucerja.rj.gov.br/servicos/chanceladigital>, informe o nº de protocolo. Pág. 13/14



### IDENTIFICAÇÃO DOS ASSINANTES

CERTIFICO QUE O ATO DA ENGEPOWER CONSTRUCOES EIRELI, NIRE 33.6.0086152-7, PROTOCOLO 00-2020/122457-7, ARQUIVADO EM 14/07/2020, SOB O NÚMERO (S) 33211013959 (DEMAIS CONSTANTES NA CAPA), FOI ASSINADO DIGITALMENTE COM CERTIFICADO A3 PADRÃO ICP-BRASIL POR:

CPF/CNPJ	Nome
859.250.717-00	ANDRE LUIS CUNHA TEIXEIRA

14 de julho de 2020.

Bernardo Feijó Sampaio Berwanger  
Secretário Geral

1/1

Junta Comercial do Estado do Rio de Janeiro

Nome: ENGEPOWER CONSTRUCOES EIRELI

Nome Novo: ENGEPOWER CONSTRUCOES LTDA

NIRE: 33.6.0086152-7 Protocolo: 00-2020/122457-7 Data do protocolo: 14/07/2020

CERTIFICO O ARQUIVAMENTO em 14/07/2020 SOB O NÚMERO 33211013959, 00003896116 e demais constantes do termo de autenticação.

Autenticação: C53800D9DAF4E9C64D43DBDC709476A1D675DC98A403B292BBC5FF2E4FDFB911

Para validar o documento acesse <http://www.jucecjrj.gov.br/servicos/chaanceladigital>, informe o nº de protocolo. Pág. 14/14



**SECRETARIA DE ESTADO DE FAZENDA**

Sistema Integrado de Cadastro de Contribuintes do ICMS do Estado do Rio de Janeiro

000343

**Comprovante de Inscrição e de Situação Cadastral****CNPJ/CPF**  
34.191.568/0001-59**Inscrição Estadual**  
11.487.262**Data da concessão da inscrição**  
12/07/2019**Nome empresarial**  
ENGEPOWER CONSTRUÇÕES LTDA  
**Título do estabelecimento****Natureza Jurídica**  
Sociedade Empresária Limitada  
**Regime de apuração**  
Simples nacional**Tipo de unidade do estabelecimento**  
Unidade Operacional**Endereço do estabelecimento**  
RUA IRMAOS D'ANGELO, 51 LOJA: 04  
CENTRO - PETRÓPOLIS RJ 25.685-330**Situação cadastral**  
Habilitada**Data da situação cadastral**  
12/07/2019**Atividades econômicas (CNAE)****Principal**  
41.20-4/00 - CONSTRUÇÃO DE EDIFÍCIOS**Secundárias**

- 01.61-0/03 - SERVIÇO DE PREPARAÇÃO DE TERRENO, CULTIVO E COLHEITA
- 42.13-8/00 - OBRAS DE URBANIZAÇÃO - RUAS, PRAÇAS E CALÇADAS
- 42.21-9/02 - CONSTRUÇÃO DE ESTAÇÕES E REDES DE DISTRIBUIÇÃO DE ENERGIA ELÉTRICA
- 42.21-9/03 - MANUTENÇÃO DE REDES DE DISTRIBUIÇÃO DE ENERGIA ELÉTRICA
- 42.21-9/04 - CONSTRUÇÃO DE ESTAÇÕES E REDES DE TELECOMUNICAÇÕES
- 42.21-9/05 - MANUTENÇÃO DE ESTAÇÕES E REDES DE TELECOMUNICAÇÕES
- 42.92-8/01 - MONTAGEM DE ESTRUTURAS METÁLICAS
- 42.99-5/99 - OUTRAS OBRAS DE ENGENHARIA CIVIL NÃO ESPECIFICADAS ANTERIORMENTE
- 43.13-4/00 - OBRAS DE TERRAPLENAGEM
- 43.21-5/00 - INSTALAÇÃO E MANUTENÇÃO ELÉTRICA
- 43.22-3/01 - INSTALAÇÕES HIDRÁULICAS, SANITÁRIAS E DE GÁS
- 43.22-3/02 - INSTALAÇÃO E MANUTENÇÃO DE SISTEMAS CENTRAIS DE AR CONDICIONADO, DE VENTILAÇÃO E REFRIGERAÇÃO
- 43.30-4/99 - OUTRAS OBRAS DE ACABAMENTO DA CONSTRUÇÃO
- 74.10-7/01 - SERVIÇOS DE CARTOGRAFIA, TOPOGRAFIA E GEODÉSIA

**Unidade de cadastro**  
AFR 39.01 - Auditoria-Fiscal Regional do Interior - Petrópolis**Unidade de fiscalização**  
AFR 39.01 - Auditoria-Fiscal Regional do Interior - Petrópolis**Observação**

Contribuinte optante do Simples Nacional desde 12/07/2019. Em regra, documentos fiscais emitidos não geram crédito de ICMS.

Comprovante emitido nos termos da Resolução SEFAZ nº 720/2014, Parte II, Anexo I, em 22/07/2020 05:20:58.

Código de autenticidade: 11487262052699476.

**SECRETARIA DE ESTADO DE FAZENDA**

Sistema Integrado de Cadastro de Contribuintes do ICMS do Estado do Rio de Janeiro

000344

**Comprovante de Inscrição e de Situação Cadastral**

<b>CNPJ/CPF</b> 34.191.568/0001-59	<b>Inscrição Estadual</b> 11.487.262	<b>Data da concessão da inscrição</b> 12/07/2019
---------------------------------------	---	---

<b>Nome empresarial</b> ENGEPOWER CONSTRUÇÕES LTDA	
<b>Título do estabelecimento</b>	
<b>Natureza Jurídica</b> Sociedade Empresária Limitada	
<b>Regime de apuração</b> Simples nacional	<b>Tipo de unidade do estabelecimento</b> Unidade Operacional

<b>Endereço do estabelecimento</b> RUA IRMAOS D'ANGELO, 51 LOJA: 04 CENTRO - PETRÓPOLIS RJ 25.685-330
---

<b>Situação cadastral</b> Habilitada	<b>Data da situação cadastral</b> 12/07/2019
---	---

81.30-3/00 - ATIVIDADES PAISAGÍSTICAS
---------------------------------------

<b>Unidade de cadastro</b> AFR 39.01 - Auditoria-Fiscal Regional do Interior - Petrópolis	<b>Unidade de fiscalização</b> AFR 39.01 - Auditoria-Fiscal Regional do Interior - Petrópolis
--	--

<b>Observação</b> Contribuinte optante do Simples Nacional desde 12/07/2019. Em regra, documentos fiscais emitidos não geram crédito de ICMS.
--

Comprovante emitido nos termos da Resolução SEFAZ nº 720/2014, Parte II, Anexo I, em 22/07/2020 05:20:58.

Código de autenticidade: 11487262052699476.







Prefeitura Municipal de Petrópolis  
Secretaria de Fazenda  
**Alvará de Licença para  
Estabelecimento**



Inscrição Municipal: 11132282  
Nome/Razão Social:  
ENGEPOWER CONSTRUÇÕES LTDA ME

Alvará Nº: 6962  
Processo: 0020201224577

CPF/CNPJ: 34.191.568/0001-59  
Início da Atividade: 12/07/2019  
ENDEREÇO:

Inscrição Estadual: 11.487.262

Logradouro: RUA IRMÃOS D'ANGELO  
Complemento: LOJA 04  
Bairro: CENTRO  
Atividade Principal:  
4120-4/00 - Construção de edifícios

Número: 51

CEP: 25685330  
UF:RJ

Cidade: PETROPOLIS

**Atividade(s) Secundária(s) :**

- 4321-5/00 - Instalação e manutenção elétrica
- 4322-3/01 - Instalações hidráulicas, sanitárias e de gás
- 4322-3/02 - Instalação e manutenção de sistemas centrais de ar condicionado, de ventilação e refrigeração
- 4330-4/99 - Outras obras de acabamento de construção
- 7119-7/01 - Serviços de cartografia, topografia e geodésia
- 8130-3/00 - Atividades paisagísticas

**OBSERVAÇÕES:**

(CONCEDIDO ALVARÁ COM VALIDADE INDETERMINADA)

PETRÓPOLIS, 18/07/2020



Avenida Koeler nº 260 Centro  
Tel: (24) 2246-8531  
[www.petropolis.rj.gov.br](http://www.petropolis.rj.gov.br)



Prefeitura Municipal de Petrópolis

Secretaria de Fazenda

## Alvará de Licença para Estabelecimento



Inscrição Municipal: 11132282  
Nome/Razão Social:  
ENGEPOWER CONSTRUÇÕES LTDA ME

Alvará Nº: 6962  
Processo: 0020201224577

CPF/CNPJ: 34.191.568/0001-59

Início da Atividade: 12/07/2019

Inscrição Estadual: 11.487.262

**ENDEREÇO:**

Logradouro: RUA IRMÃOS D'ANGELO

Número: 51

Complemento: LOJA 04

CEP: 25685330

Bairro: CENTRO

Cidade: PETROPOLIS

UF:RJ

**Atividade Principal:**

4120-400 - Construção de edifícios

**Atividade(s) Secundária(s):**

0161-003 - Serviço de preparação de terreno, cultivo e colheita

4213-8/00 - Obras de urbanização - ruas, praças e calçadas

4221-9/02 - Construção de estações e redes de distribuição de energia elétrica

4221-9/03 - Manutenção de redes de distribuição de energia elétrica

4221-9/04 - Construção de estações e redes de telecomunicações

4221-9/05 - Manutenção de estações e redes de telecomunicações

4292-8/01 - Montagem de estruturas metálicas

4299-5/99 - Outras obras de engenharia civil não especificadas anteriormente

4313-4/00 - Obras de terraplenagem

**OBSERVAÇÕES:**

(CONCEDIDO ALVARÁ COM VALIDADE INDETERMINADA).

PETRÓPOLIS, 18/07/2020

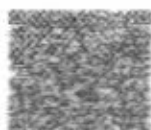

Avenida Koeler nº 260 Centro

Tel: (24) 2246-8531

[www.petropolis.rj.gov.br](http://www.petropolis.rj.gov.br)

Voltar

Imprimir

**Certificado de Regularidade do  
FGTS - CRF**

**Inscrição:** 34.191.568/0001-59  
**Razão Social:** ENGEPOWER CONSTRUCOES EIRELI  
**Endereço:** EST UNIAO E INDUSTRIA 31737 / POSSE / PETROPOLIS / RJ / 25770-470

A Caixa Econômica Federal, no uso da atribuição que lhe confere o Art. 7, da Lei 8.036, de 11 de maio de 1990, certifica que, nesta data, a empresa acima identificada encontra-se em situação regular perante o Fundo de Garantia do Tempo de Serviço - FGTS.

O presente Certificado não servirá de prova contra cobrança de quaisquer débitos referentes a contribuições e/ou encargos devidos, decorrentes das obrigações com o FGTS.

**Validade:** 13/01/2021 a 11/02/2021

**Certificação Número:** 2021011302154591824095

Informação obtida em 22/01/2021 13:08:21

A utilização deste Certificado para os fins previstos em Lei esta condicionada a verificação de autenticidade no site da Caixa:  
**[www.caixa.gov.br](http://www.caixa.gov.br)**



Estado do Paraná  
Secretaria de Estado da Fazenda  
Receita Estadual do Paraná

**Certidão Negativa**  
de Débitos Tributários e de Dívida Ativa Estadual  
Nº 023353441-89

Certidão fornecida para o CNPJ/MF: **34.191.568/0001-59**

Nome: **CNPJ NÃO CONSTA NO CADASTRO DE CONTRIBUINTES DO ICMS/PR**

Ressalvado o direito da Fazenda Pública Estadual inscrever e cobrar débitos ainda não registrados ou que venham a ser apurados, certificamos que, verificando os registros da Secretaria de Estado da Fazenda, constatamos não existir pendências em nome do contribuinte acima identificado, nesta data.

Obs.: Esta Certidão engloba todos os estabelecimentos da empresa e refere-se a débitos de natureza tributária e não tributária, bem como ao descumprimento de obrigações tributárias acessórias.

**Válida até 22/05/2021 - Fornecimento Gratuito**

A autenticidade desta certidão deverá ser confirmada via Internet  
[www.fazenda.pr.gov.br](http://www.fazenda.pr.gov.br)



**Prefeitura Municipal de Petrópolis**  
Secretaria Municipal de Fazenda  
Departamento de Receita



**CERTIDÃO POSITIVA COM EFEITO DE NEGATIVA DE TRIB.**

**Certidão Online N° 11319/2020**

Inscrição Municipal: 11132282

Contribuinte : ENGEPOWER CONSTRUÇÕES LTDA ME

CPF/CNPJ: 34191568000159

Endereço: RUA IRMÃOS D'ANGELO - N°: 51 - Compl:LOJA 04 - CENTRO / PETRÓPOLIS/RJ -  
CEP 25685330

Certificamos, de acordo com informações apuradas nos sistemas de controle de Tributos Municipais, que **constam débitos** referente à inscrição acima.

**NADA CONSTA EM NOTA DE DÉBITO E AUTO DE MULTA.**

**Tributos: TODOS OS TRIBUTOS**

Requerente: Paulo Cesar de Andrade

CPF/CNPJ: 702.721.747-34

Data da Emissão: 17/08/2020

Validade : 180 dias (Decreto n° Decreto n° 758 de 14/05/2019)

**Obs.:**

A Certidão refere-se aos Tributos relativos à Inscrição acima citada. Nos termos Dec. n° 862 de 19/11/2015 do Município de Petrópolis. Fica ressalvado, entretanto, o direito da Fazenda Municipal cobrar as dívidas, que porventura venham a ser apuradas.

Qualquer rasura ou emenda invalidará este documento

**Requisição n° 13915**

**Autenticação**



23/12/2020



MINISTÉRIO DA FAZENDA  
Secretaria da Receita Federal do Brasil  
Procuradoria-Geral da Fazenda Nacional

**CERTIDÃO POSITIVA COM EFEITOS DE NEGATIVA DE DÉBITOS RELATIVOS AOS TRIBUTOS  
FEDERAIS E À DÍVIDA ATIVA DA UNIÃO**

Nome: ENGEPOWER CONSTRUCOES LTDA  
CNPJ: 34.191.568/0001-59

Ressalvado o direito de a Fazenda Nacional cobrar e inscrever quaisquer dívidas de responsabilidade do sujeito passivo acima identificado que vierem a ser apuradas, é certificado que:

1. constam débitos administrados pela Secretaria da Receita Federal do Brasil (RFB) com exigibilidade suspensa nos termos do art. 151 da Lei nº 5.172, de 25 de outubro de 1966 - Código Tributário Nacional (CTN), ou objeto de decisão judicial que determina sua desconsideração para fins de certificação da regularidade fiscal, ou ainda não vencidos; e
2. constam nos sistemas da Procuradoria-Geral da Fazenda Nacional (PGFN) débitos inscritos em Dívida Ativa da União (DAU) com exigibilidade suspensa nos termos do art. 151 do CTN, ou garantidos mediante bens ou direitos, ou com embargos da Fazenda Pública em processos de execução fiscal, ou objeto de decisão judicial que determina sua desconsideração para fins de certificação da regularidade fiscal.

Conforme disposto nos arts. 205 e 206 do CTN, este documento tem os mesmos efeitos da certidão negativa.

Esta certidão é válida para o estabelecimento matriz e suas filiais e, no caso de ente federativo, para todos os órgãos e fundos públicos da administração direta a ele vinculados. Refere-se à situação do sujeito passivo no âmbito da RFB e da PGFN e abrange inclusive as contribuições sociais previstas nas alíneas 'a' a 'd' do parágrafo único do art. 11 da Lei nº 8.212, de 24 de julho de 1991.

A aceitação desta certidão está condicionada à verificação de sua autenticidade na Internet, nos endereços <<http://rfb.gov.br>> ou <<http://www.pgfn.gov.br>>.

Certidão emitida gratuitamente com base na Portaria Conjunta RFB/PGFN nº 1.751, de 2/10/2014.  
Emitida às 07:25:49 do dia 23/12/2020 <hora e data de Brasília>.  
Válida até 21/06/2021  
Código de controle da certidão: **B9A5.E852.1968.232A**  
Qualquer rasura ou emenda invalidará este documento.



PODER JUDICIÁRIO  
JUSTIÇA DO TRABALHO

### CERTIDÃO NEGATIVA DE DÉBITOS TRABALHISTAS

Nome: ENGEPOWER CONSTRUCOES LTDA (MATRIZ E FILIAIS)  
CNPJ: 34.191.568/0001-59  
Certidão n°: 20432557/2020  
Expedição: 19/08/2020, às 14:24:24  
Validade: 14/02/2021 / 180 (cento e oitenta) dias, contados da data de sua expedição.

Certifica-se que **ENGEPOWER CONSTRUCOES LTDA (MATRIZ E FILIAIS)**, inscrito(a) no CNPJ sob o n° **34.191.568/0001-59**, **NÃO CONSTA** do Banco Nacional de Devedores Trabalhistas.

Certidão emitida com base no art. 642-A da Consolidação das Leis do Trabalho, acrescentado pela Lei n° 12.440, de 7 de julho de 2011, e na Resolução Administrativa n° 1470/2011 do Tribunal Superior do Trabalho, de 24 de agosto de 2011.

Os dados constantes desta Certidão são de responsabilidade dos Tribunais do Trabalho e estão atualizados até 2 (dois) dias anteriores à data da sua expedição.

No caso de pessoa jurídica, a Certidão atesta a empresa em relação a todos os seus estabelecimentos, agências ou filiais.

A aceitação desta certidão condiciona-se à verificação de sua autenticidade no portal do Tribunal Superior do Trabalho na Internet (<http://www.tst.jus.br>).

Certidão emitida gratuitamente.

#### INFORMAÇÃO IMPORTANTE

Do Banco Nacional de Devedores Trabalhistas constam os dados necessários à identificação das pessoas naturais e jurídicas inadimplentes perante a Justiça do Trabalho quanto às obrigações estabelecidas em sentença condenatória transitada em julgado ou em acordos judiciais trabalhistas, inclusive no concernente aos recolhimentos previdenciários, a honorários, a custas, a emolumentos ou a recolhimentos determinados em lei; ou decorrentes de execução de acordos firmados perante o Ministério Público do Trabalho ou Comissão de Conciliação Prévia.



[Voltar](#)[Imprimir](#)

### Certificado de Regularidade do FGTS - CRF

**Inscrição:** 34.191.568/0001-59  
**Razão Social:** ENGEPOWER CONSTRUCOES EIRELI /  
**Endereço:** EST UNIAO E INDUSTRIA 31737 / POSSE / PETROPOLIS / RJ / 25770-470

A Caixa Econômica Federal, no uso da atribuição que lhe confere o Art. 7, da Lei 8.036, de 11 de maio de 1990, certifica que, nesta data, a empresa acima identificada encontra-se em situação regular perante o Fundo de Garantia do Tempo de Serviço - FGTS.

O presente Certificado não servirá de prova contra cobrança de quaisquer débitos referentes a contribuições e/ou encargos devidos, decorrentes das obrigações com o FGTS.

**Validade:** 06/12/2020 a 04/01/2021 /

**Certificação Número:** 2020120601061853842135

Informação obtida em 18/12/2020 08:15:42

A utilização deste Certificado para os fins previstos em Lei esta condicionada a verificação de autenticidade no site da Caixa:  
**[www.caixa.gov.br](http://www.caixa.gov.br)**



PROCURADORIA GERAL DO ESTADO

**CERTIDÃO NEGATIVA DE DÉBITOS EM DÍVIDA ATIVA**

Certifico, tendo em vista as informações fornecidas pelo Sistema da Dívida Ativa, referente ao pedido **129996/2020**, que no período de **1977 até 05/11/2020 NÃO CONSTA DÉBITO INSCRITO** em Dívida Ativa para o contribuinte abaixo:

RAZÃO SOCIAL: **ENGEPOWER CONSTRUÇÕES LTDA**CNPJ: **34.191.568/0001-59** INSCRIÇÃO ESTADUAL: **11.48726.2**

A certidão negativa de Dívida Ativa e a certidão negativa de ICMS ou a certidão para não contribuinte do ICMS somente terão validade quando apresentadas em conjunto.

A aceitação desta certidão está condicionada a verificação de sua autenticidade na INTERNET, no endereço <http://www.dividaativa.rj.gov.br>.

CÓDIGO CERTIDÃO: **RSPF.2110.2211.004E**

Esta certidão tem validade até **04/05/2021**, considerando 180 (cento e oitenta) dias após a data da pesquisa cadastral realizada em **05/11/2020** às **12:54:54.0**, conforme artigo 11 da Resolução N. 2690 de 05/10/2009.

Em caso de dúvida, recorra a PROCURADORIA:

Procurador - da Dívida Ativa

Rua do Carmo, 27 Térreo, Centro

Emitida em 10/11/2020 às 10:04:15.1



CERTIDÃO DE REGULARIDADE FISCAL Nº: 11-2020/670214

Código de verificação de autenticidade: be594db9b7a40249e184900831375385

### CERTIDÃO NEGATIVA DE DÉBITOS - CND

IDENTIFICAÇÃO DO REQUERENTE	
CPF / CNPJ: 34.191.568/0001-59	CAD-ICMS: Ativo
NOME / RAZÃO SOCIAL: ENGEPOWER CONSTRUÇÕES LTDA	
<p>CERTIFICAMOS, para os fins de direito, e de acordo com as informações registradas nos Sistemas Corporativos da Secretaria de Estado de Fazenda e Planejamento, que, até a presente data, NÃO CONSTAM DÉBITOS perante a RECEITA ESTADUAL para o requerente acima identificado, ressalvado o direito de a Receita Estadual cobrar e inscrever as dívidas de sua responsabilidade, que vierem a ser apuradas.</p>	
EMITIDA EM: 10/11/2020	ÀS 10:10:20
VÁLIDA ATÉ: 08/02/2021	
Certidão emitida com base na Resolução SEFAZ nº 109 de 04/08/2017	
OBSERVAÇÕES	
<p>Esta certidão deve estar acompanhada da Certidão Negativa da Dívida Ativa, emitida pelo órgão próprio da Procuradoria Geral do Estado, nos termos da Resolução Conjunta PGE/SER nº 33/2004.</p> <p>A autenticidade desta certidão pode ser confirmada pela Internet (<a href="http://www10.fazenda.rj.gov.br/SATI-FiscoFacil/publico/autenticidadeHashCertidao/consultaAutenticidadeHash.xhtml">http://www10.fazenda.rj.gov.br/SATI-FiscoFacil/publico/autenticidadeHashCertidao/consultaAutenticidadeHash.xhtml</a>).</p> <p>A verificação de débitos é efetuada pelo CNPJ do requerente, abrangendo sua regularidade fiscal e de estabelecimentos que porventura possuir com mesma raiz de CNPJ. A razão social, quando indicada, é informação apenas ilustrativa.</p> <p>O campo CAD-ICMS atesta a situação do CNPJ do requerente no Cadastro Estadual de Contribuintes do ICMS: ATIVO - estabelecimento inscrito e ativo; DESATIVADO - estabelecimento inscrito e desativado; NÃO INSCRITO - estabelecimento sem qualquer inscrição. No caso de estabelecimento inscrito no CAD-ICMS, sua identificação deverá ser obtida pelo Comprovante de Inscrição e de Situação Cadastral (<a href="http://www.fazenda.rj.gov.br">www.fazenda.rj.gov.br</a>).</p> <p>A condição de não-inscrito ou desativado não desobriga o requerente de possuir inscrição ativa no Cadastro de Contribuintes do ICMS do Estado do Rio de Janeiro caso exerça atividade relacionada no artigo 20 do Anexo I da Parte II da Resolução SEFAZ nº 720/2014.</p>	

23/12/2020



**MINISTÉRIO DA FAZENDA**  
Secretaria da Receita Federal do Brasil  
Procuradoria-Geral da Fazenda Nacional

**CERTIDÃO POSITIVA COM EFEITOS DE NEGATIVA DE DÉBITOS RELATIVOS AOS TRIBUTOS  
FEDERAIS E À DÍVIDA ATIVA DA UNIÃO**

**Nome: ENGEPOWER CONSTRUCOES LTDA**  
**CNPJ: 34.191.568/0001-59**

Reservado o direito de a Fazenda Nacional cobrar e inscrever quaisquer dívidas de responsabilidade do sujeito passivo acima identificado que vierem a ser apuradas, é certificado que:

1. constam débitos administrados pela Secretaria da Receita Federal do Brasil (RFB) com exigibilidade suspensa nos termos do art. 151 da Lei nº 5.172, de 25 de outubro de 1966 - Código Tributário Nacional (CTN), ou objeto de decisão judicial que determina sua desconsideração para fins de certificação da regularidade fiscal, ou ainda não vencidos; e
2. constam nos sistemas da Procuradoria-Geral da Fazenda Nacional (PGFN) débitos inscritos em Dívida Ativa da União (DAU) com exigibilidade suspensa nos termos do art. 151 do CTN, ou garantidos mediante bens ou direitos, ou com embargos da Fazenda Pública em processos de execução fiscal, ou objeto de decisão judicial que determina sua desconsideração para fins de certificação da regularidade fiscal.

Conforme disposto nos arts. 205 e 206 do CTN, este documento tem os mesmos efeitos da certidão negativa.

Esta certidão é válida para o estabelecimento matriz e suas filiais e, no caso de ente federativo, para todos os órgãos e fundos públicos da administração direta a ele vinculados. Refere-se à situação do sujeito passivo no âmbito da RFB e da PGFN e abrange inclusive as contribuições sociais previstas nas alíneas 'a' a 'd' do parágrafo único do art. 11 da Lei nº 8.212, de 24 de julho de 1991.

A aceitação desta certidão está condicionada à verificação de sua autenticidade na Internet, nos endereços <<http://rfb.gov.br>> ou <<http://www.pgfn.gov.br>>.

Certidão emitida gratuitamente com base na Portaria Conjunta RFB/PGFN nº 1.751, de 2/10/2014.  
Emitida às 07:25:49 do dia 23/12/2020 <hora e data de Brasília>.

Válida até 21/06/2021.

Código de controle da certidão: **B9A5.E852.1968.232A**

Qualquer rasura ou emenda invalidará este documento.

# Sistema Nacional de Registro de Empresas Mercantis - SINREM



GOVERNO DO ESTADO  
RIO DE JANEIRO

Governo do Estado do Rio de Janeiro  
Secretaria de Desenvolvimento Econômico, Energia e Relações Internacionais  
Junta Comercial do Estado do Rio de Janeiro

## CERTIDÃO SIMPLIFICADA

Certidão Simplificada para Sociedades Empresárias, exceto as Anônimas, e suas filiais

Certificamos que as informações abaixo constam dos documentos arquivados nesta Junta Comercial e são vigentes na data da sua expedição.

<b>Nome da empresa:</b> ENGEPOWER CONSTRUÇÕES LTDA			
<b>Tipo Jurídico:</b> Sociedade empresária limitada		<b>Natureza Jurídica:</b> Sociedade Empresária Limitada	
<b>Número de Identificação do Registro de Empresas (NIRE)</b> 332.1101395-9	<b>CNPJ</b> 34.191.568/0001-59	<b>Data de Arquivamento do Ato Constitutivo</b> xx/xx/xxxx	<b>Data de inícios das atividades</b> 12/07/2019
<b>Endereço:</b> R IRMAOS D'ANGELO, 51, LOJA: 04, CENTRO, Petrópolis, RJ, 25.685-330			
<b>Capital Social:</b> R\$ 500.000,00 (QUINHENTOS MIL REAIS)		<b>Prazo de Duração</b>	<b>Microempresa ou Empresa de Pequeno Porte</b>
<b>Capital Integralizado:</b> R\$ 500.000,00 (QUINHENTOS MIL REAIS)		Indeterminado	ME
<b>Último Arquivamento:</b> Alteração/Transformação			<b>Situação</b> Registro Ativo
<b>Data</b> 14/07/2020	<b>Número</b> 33211013959	<b>Ato/eventos</b> 002/046	<b>Status</b> Transformada
<b>Objeto:</b> CONSTRUÇÃO DE EDIFÍCIOS ; SERVIÇO DE PREPARAÇÃO DE TERRENO, CULTIVO E COLHEITA ; OBRAS DE URBANIZAÇÃO - RUAS, PRAÇAS E CALÇADAS ; MANUTENÇÃO DE REDES DE DISTRIBUIÇÃO DE ENERGIA ELÉTRICA ; CONSTRUÇÃO DE ESTAÇÕES E REDES DE TELECOMUNICAÇÕES ; MANUTENÇÃO DE ESTAÇÕES E REDES DE TELECOMUNICAÇÕES ; MONTAGEM DE ESTRUTURAS METÁLICAS ; OUTRAS OBRAS DE ENGENHARIA CIVIL NÃO ESPECIFICADAS ANTERIORMENTE ; OBRAS DE TERRAPLENAGEM ; INSTALAÇÃO E MANUTENÇÃO ELÉTRICA ; INSTALAÇÕES HIDRÁULICAS, SANITÁRIAS E DE GÁS ; INSTALAÇÃO E MANUTENÇÃO DE SISTEMAS CENTRAIS DE AR CONDICIONADO, DE VENTILAÇÃO E REFRIGERAÇÃO ; OUTRAS OBRAS DE ACABAMENTO DA CONSTRUÇÃO ; ATIVIDADES PAISAGÍSTICAS ; CONSTRUÇÃO DE ESTAÇÕES E REDES DE DISTRIBUIÇÃO DE ENERGIA ELÉTRICA ; SERVIÇOS DE CARTOGRAFIA, TOPOGRAFIA E GEODÉSIA			
<b>Atividades Econômicas:</b>			
<ul style="list-style-type: none"> <li>◆ 4120400 Construção de Edifícios</li> <li>◇ 0161003 Serviço de Preparação de Terreno, Cultivo e Colheita</li> <li>◇ 8130300 Atividades Paisagísticas</li> <li>◇ 7119701 Serviços de Cartografia, Topografia e Geodésia</li> <li>◇ 4330499 Outras Obras de Acabamento da Construção</li> <li>◇ 4322302 Instalação e Manutenção de Sistemas Centrais de Ar Condicionado, de Ventilação e Refrigeração</li> <li>◇ 4322301 Instalações Hidráulicas, Sanitárias e de Gás</li> <li>◇ 4321500 Instalação e Manutenção Elétrica</li> <li>◇ 4313400 Obras de Terraplenagem</li> <li>◇ 4299599 Outras Obras de Engenharia Civil não Especificadas Anteriormente</li> <li>◇ 4292801 Montagem de Estruturas Metálicas</li> <li>◇ 4221905 Manutenção de Estações e Redes de Telecomunicações</li> <li>◇ 4221904 Construção de Estações e Redes de Telecomunicações</li> <li>◇ 4221903 Manutenção de Redes de Distribuição de Energia Elétrica</li> <li>◇ 4221902 Construção de Estações e Redes de Distribuição de Energia Elétrica</li> <li>◇ 4213800 Obras de Urbanização - Ruas, Praças e Calçadas</li> </ul>			
<b>Sócios:</b>			
<b>PAULO CESAR DE ANDRADE</b>			
CPF/CNPJ: 702.721.747-34		Participação no capital:	R\$ 495.000,00
Condição: Sócio			
<b>PAULO CESAR DE ANDRADE</b>			
CPF/CNPJ: 702.721.747-34		Participação no capital:	R\$ 0,00
Condição: Administrador			



**CONTRATO DE PRESTAÇÃO DE SERVIÇOS**

Pelo presente e na melhor forma de direito e consoante todas as disposições expressas, fica entre as partes, de um lado como **CONTRATANTE**, a empresa **ENGEPOWER CONSTRUÇÕES LTDA**, inscrita no CNPJ nº **34.191.568/0001-59** Sediada na Rua Irmão Dangelos, Nº 51 Sobrelaja 04, Centro, Petrópolis CEP: 25.620-040 Por intermédio de seu representante legal o Sr.º **PAULO CESAR DE ANDRADE**, Proprietário, Portador da carteira de Identidade Nº 05.889.600-2, IFP/RJ e no CPF Nº 702.721.747-34, e de outro lado, como **CONTRATADO**, o Sr.º **RAFAEL FERREIRA LOURENÇO**, Brasileiro, Casado, Eng. Civil, RG nº 27.010.798-0, CPF nº, 142.089.667-93, CREA RJ Nº 2019108720, com endereço na Rua Afonso Pena, 31 Imperador Nova Iguaçu, Cep:26.225-480, Rio de Janeiro, Brasil, têm entre si justos e contratados o seguinte.

**CLÁUSULA PRIMEIRA:** O **CONTRATADO** acima identificado se compromete a prestar assistência técnica a **CONTRATANTE**, na execução de serviços técnicos e ou de engenharia, neles se compreendendo todas as atividades técnicas executadas pela pessoa jurídica, contempladas no âmbito de suas atribuições legais;

**CLÁUSULA SEGUNDA:** A jornada de trabalho será de 06 (Quatro) horas diárias com visitas e acompanhamento das obras quando necessário;

**CLÁUSULA TERCEIRA:** A remuneração do **CONTRATADO** pelos serviços técnicos e de acompanhamento será de R\$ 6.270,00 (Seis mil duzentos e setenta reais), pagos pela **CONTRATANTE**, em obediência e concordância com a Lei 4950-A/66.

**CLÁUSULA QUARTA:** A **CONTRATANTE** se compromete a oferecer todas as condições para as realizações dos serviços, bem como o **CONTRATADO** se compromete a atualizar seus conhecimentos técnicos para a boa relação entre a execução dos serviços e o desenvolvimento tecnológico;

**CLÁUSULA QUINTA:** O presente contrato é por tempo indeterminado;

**CLÁUSULA SEXTA:** O presente contrato poderá ser rescindido em qualquer época com comunicação por escrito, com antecedência mínima de 30 (trinta) dias, inclusive nas eventuais prorrogações;

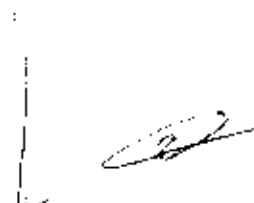

**CLÁUSULA SÉTIMA:** Os contratantes elegem o foro da situação da empresa, na Comarca de Petrópolis, para dirimir quaisquer dúvidas oriundas do presente contrato ou derivado da locação, com renúncia de qualquer outro por privilegiado que seja, ou que no futuro tenham os contratantes.

E, por estarem justos e contratados, assinam as partes o presente contrato, em duas vias de igual teor e forma, para um só efeito, perante as testemunhas abaixo:

Petrópolis, 25 de Setembro de 2020.

4.º OFÍCIO

Paulo Cesar de Andrade

**CONTRATANTE**  
**ENGEPOWER CONSTRUÇÕES LTDA**  
**CNPJ: 34.191.568/0001-59**

10º Ofício Firma

Rafael Ferreira Lourenço

**CONTRATADO**  
**RAFAEL LOURENÇO**  
**CPF: 142.089.667-93**

10º Ofício  
Reconheço as firmas por Semelhança de  
**RAFAEL FERREIRA LOURENÇO**  
E-mails: R\$ 5,82. Petj: R\$ 1,16. Fundperj: R\$ 0,29. Funperj: R\$ 0,29  
Funarpen: R\$ 0,23. Pmenv: R\$ 0,11. Iss: R\$ 0,29. Total: R\$ 8,19  
NOVA IGUAÇU/RJ, 08/10/2020  
RAISSA KELLY FRANCO COUTINHO L. Em test. da verdade. Conf.  
EDNH 28074 AFC. Consulte <https://www3.tj.rj.jus.br/sitepublico>  
Raiessa Kelly Franco Coutinho Lisboa  
Mat: 94721488  
Escritório



**TESTEMUNHAS:**

Josiane Silva Crescenio

Nome:  
CPF nº 103 653.267-48

AUXILIAR ADMINISTRATIVO  
ENGEPOWER CONSTRUÇÕES LTDA

10º Ofício  
Reconheço as firmas por Semelhança de:  
**PAULO CESAR DE ANDRADE**  
E-mails: R\$ 5,82. Petj: R\$ 1,16. Fundperj: R\$ 0,29. Funperj: R\$ 0,29  
Funarpen: R\$ 0,23. Pmenv: R\$ 0,11. Iss: R\$ 0,30. Total: R\$ 8,20.  
PETROPOLIS/RJ, 14/10/2020.  
JULIANO TEIXEIRA NETO. Em test. da verdade. Conf.  
EDOG 81861 MKA. Consulte <https://www3.tj.rj.jus.br/sitepublico>



Nome:  
CPF nº

[Handwritten mark]





Conselho Regional de Engenharia e Agronomia do Estado do Rio de Janeiro

CREA-RJ

CERTIDÃO DE REGISTRO PROFISSIONAL

7962/2021

VÁLIDA ATÉ: 31/12/2021

Página: 000361  
Data: 22/01/2021

Certificamos que o profissional abaixo citado encontra-se registrado neste Conselho, nos termos da Lei Federal número 5.194, de 24 de dezembro de 1.966. Certificamos ainda, face ao estabelecido nos artigos 68 e 69 da referida Lei, que o interessado não se encontra em débito com o Crea-RJ.

#### DADOS DO REGISTRO

Nome: RAFAEL FERREIRA LOURENCO  
Registro: 2019108720  
Carteira: RJ-/D  
CPF: 142.089.667-93  
RNP: 2018760165

Data de Registro: 10/08/2019  
Emitida em: 23/01/2020

**Título: ENGENHEIRO CIVIL**

#### Atribuições:

RES 218/73 - ART 07(AT.01 A 18)  
Formado pelo(a): UNIVERSIDADE ESTACIO DE SA  
Data colação de grau: 10/08/2019

**FINALIDADE DA CERTIDÃO: PARA FINS DE LICITAÇÃO**

**Certidão de Registro Profissional nº 7962/2021**  
**Emitida às: 22/01/2021 14:47 (hora de Brasília)**  
**Código de controle do comprovante: 0.49991967068100096**

A autenticidade e a validade desta certidão deve ser confirmada no site do Crea-RJ ([www.crea-rj.org.br](http://www.crea-rj.org.br)).

A falsificação deste documento constitui crime previsto no Código Penal Brasileiro, sujeitando o autor à respectiva ação penal.

Esta certidão perderá a validade caso ocorra qualquer alteração posterior dos elementos cadastrais nela contidos desde que não representem a situação correta ou atualizada do registro.

Válida em todo território nacional.



Anotação de Responsabilidade Técnica - ART  
Lei nº 6.496, de 7 de dezembro de 1977

**CREA-RJ**

000362  
1ª Via - CONTRATADO

ART de Cargo ou Função

**2020200209245**

INICIAL

Conselho Regional de Engenharia e Agronomia do Rio de Janeiro

**1. Responsável técnico**

**RAFAEL FERREIRA LOURENCO**

Título profissional:  
**ENGENHEIRO CIVIL**

RNP: **2018760165**

Registro: **2019108720**

**2. Contratante**

Contratante: **ENGEPOWER CONSTRUCOE EIRELI**

**RUA IRMAOS DANGELO**

Complemento: **LOJA 4**

Cidade: **PETROPOLIS**

Tipo Contratante: **PESSOA FISICA**

CPF/CNPJ: **34191568000159**

Nº: **51**

Bairro: **CENTRO**

UF: **RJ**

CEP: **25685330**

Registro:

**3. Vínculo contratual**

Unidade administrativa: **ESCRITORIO**

**RUA IRMAOS DANGELO**

Complemento: **LOJA 4**

Cidade: **PETROPOLIS**

Data de Início: **26/10/2020**

Previsão de término: **Indeterminado**

Nº: **51**

Bairro: **CENTRO**

UF: **RJ**

CEP: **25685330**

Salário: **R\$ 6.270,00**

Tipo de Vínculo: **PRESTADOR DE SERVICOS** Identificação do Cargo ou Função: **- PLENO**

**4. Atividade técnica**

Quantidade	Unidade
06:00	Hrs/Dia

**68 RESPONSÁVEL TÉCNICO POR EMPRESA**  
**189 RESPONSÁVEL TÉCNICO POR TODAS AS ATIVIDADES EXECUTADAS PELA PJ, CONTEMPLADAS NO ÂMBITO DE SUAS ATRIBUIÇÕES LEGAIS**

A mudança de cargo ou função exige o registro de nova ART  
Após a conclusão das atividades técnicas o profissional deverá proceder a baixa desta ART

**5. Observações**

**RESPONSABILIDADE TÉCNICA POR TODAS AS ATIVIDADES EXECUTADAS PELA PJ.**

**6. Declarações**

Acessibilidade: Declara a aplicabilidade das regras de acessibilidade previstas nas normas técnicas da ABNT, na legislação específica e no Decreto nº 5.296, de 2 de dezembro de 2004, às atividades profissionais acima relacionadas.

**7. Entidade de classe**

NENHUMA

**8. Assinaturas**

Declaro serem verdadeiras as informações acima

\_\_\_\_\_ de \_\_\_\_\_ de \_\_\_\_\_

RAFAEL FERREIRA LOURENCO - 14208966793

ENGEPOWER CONSTRUCOE EIRELI - 34191568000159

**9. Informações**

■ A ART é válida somente quando quitada, mediante apresentação do comprovante do pagamento ou conferência no site do Crea-RJ: [www.crea-rj.org.br/servicos/autenticidade](http://www.crea-rj.org.br/servicos/autenticidade)

■ A autenticidade deste documento pode ser verificada no site [www.crea-rj.org.br/servicos/autenticidade](http://www.crea-rj.org.br/servicos/autenticidade).

■ A guarda da via assinada da ART será de responsabilidade do profissional e do contratante com o objetivo de documentar o vínculo contratual.

[www.crea-rj.org.br](http://www.crea-rj.org.br)  
Tel: (21) 2179-2007

[atendimento@crea-rj.org.br](mailto:atendimento@crea-rj.org.br)  
Rua Buenos Aires, 40 - Rio de Janeiro - RJ



Valor ART: **R\$88,78**

Registrada em **29/12/2020**

Valor Pago: **R\$88,78**

Nosso Número: **28078570000995447**



Anotação de Responsabilidade Técnica - ART  
Lei nº 6.496, de 7 de dezembro de 1977

**CREA-RJ**

000363

2ª Via - CONTRATANTE

ART de Cargo ou Função

**2020200209245**

INICIAL

Conselho Regional de Engenharia e Agronomia do Rio de Janeiro

**1. Responsável técnico**

**RAFAEL FERREIRA LOURENCO**

Título profissional:  
**ENGENHEIRO CIVIL**

RNP: **2018760165**

Registro: **2019108720**

**2. Contratante**

Contratante: **ENGEPOWER CONSTRUCOE EIRELI**

**RUA IRMAOS DANGELO**

Complemento: **LOJA 4**

Cidade: **PETROPOLIS**

Tipo Contratante: **PESSOA FISICA**

CPF/CNPJ: **34191568000159**

Nº: **51**

Bairro: **CENTRO**

UF: **RJ**

CEP: **25685330**

Registro:

**3. Vínculo contratual**

Unidade administrativa: **ESCRITORIO**

**RUA IRMAOS DANGELO**

Complemento: **LOJA 4**

Cidade: **PETROPOLIS**

Data de Início: **26/10/2020**

Previsão de término: **Indeterminado**

Nº: **51**

Bairro: **CENTRO**

UF: **RJ**

CEP: **25685330**

Salário: **R\$ 6.270,00**

Tipo de Vínculo: **PRESTADOR DE SERVICOS** Identificação do Cargo ou Função: **- PLENO**

**4. Atividade técnica**

Quantidade

Unidade

06:00

Hrs/Dia

**68 RESPONSÁVEL TÉCNICO POR EMPRESA**  
**189 RESPONSÁVEL TÉCNICO POR TODAS AS ATIVIDADES EXECUTADAS PELA PJ, CONTEMPLADAS NO ÂMBITO DE SUAS ATRIBUIÇÕES LEGAIS**

A mudança de cargo ou função exige o registro de nova ART  
Após a conclusão das atividades técnicas o profissional deverá proceder a baixa desta ART

**5. Observações**

**RESPONSABILIDADE TÉCNICA POR TODAS AS ATIVIDADES EXECUTADAS PELA PJ.**

**6. Declarações**

Acessibilidade: Declara a aplicabilidade das regras de acessibilidade previstas nas normas técnicas da ABNT, na legislação específica e no Decreto nº 5.296, de 2 de dezembro de 2004, às atividades profissionais acima relacionadas.

**7. Entidade de classe**

NENHUMA

**8. Assinaturas**

Declaro serem verdadeiras as informações acima

\_\_\_\_\_ de \_\_\_\_\_ de \_\_\_\_\_

RAFAEL FERREIRA LOURENCO - 14208968793

ENGEPOWER CONSTRUCOE EIRELI - 34191568000159

**9. Informações**

■ A ART é válida somente quando quitada, mediante apresentação do comprovante do pagamento ou conferência no site do Crea-RJ: [www.crea-rj.org.br/servicos/autenticidade](http://www.crea-rj.org.br/servicos/autenticidade)

■ A autenticidade deste documento pode ser verificada no site [www.crea-rj.org.br/servicos/autenticidade](http://www.crea-rj.org.br/servicos/autenticidade).

■ A guarda da via assinada da ART será de responsabilidade do profissional e do contratante com o objetivo de documentar o vínculo contratual.

[www.crea-rj.org.br](http://www.crea-rj.org.br)  
Tel: (21) 2179-2007

[atendimento@crea-rj.org.br](mailto:atendimento@crea-rj.org.br)  
Rua Buenos Aires, 40 - Rio de Janeiro - RJ



Valor ART: **R\$88,78**

Registrada em **29/12/2020**

Valor Pago: **R\$88,78**

Nosso Número: **28078570000995447**



Conselho Regional de Engenharia e Agronomia do Estado do Rio de Janeiro

**CREA-RJ**

000364  
Página: 1/3  
Data: 28/12/2020  
**CERTIDÃO DE REGISTRO DE PESSOA JURÍDICA**  
**90167/2020**  
VÁLIDA ATÉ: 31/03/2021

Certificamos que a Pessoa Jurídica, abaixo citada, encontra-se registrada neste Conselho, nos termos da Lei Federal Nº 5194, de 24 de dezembro de 1966, não apresentando débitos para com o Crea-RJ até a presente data, assim como seus responsáveis técnicos. As atividades da empresa estão restritas ao(s) ramo(s) especificado(s) nesta CERTIDÃO e somente podem ser exercidas com a participação efetiva do(s) respectivo(s) responsável(eis) técnico(s).

**DADOS DO REGISTRO**

Registro: 2019201085  
Razão Social: ENGEPOWER CONSTRUOCOE EIRELI  
CNPJ: 34.191.568/0001-59  
Data Registro: 08/08/2019  
Endereço: RUA IRMAOS DANGELO 51 LOJA 4 CENTRO - PETROPOLIS - RJ ,  
CEP: 25685-330

**RAMOS ATIVIDADE :**

1050-0 OBRAS E SERVICOS DE ENGA CIVIL / OS ENGA CIVIL  
2010-0 OBRAS E SERVICOS DE ENGENHARIA ELETRICA / OS ENG ELETRICA  
2030-0 OBRAS E SERVICOS DE ENGENHARIA ELETRONICA / OS ENG ELETRONICA  
2040-0 OBRAS E SERVICOS DE ENGENHARIA DE TELECOMUNICACOES / OS ENG DE TELECOMUNICACOES

**CAPITAL SOCIAL:**

**R\$ 500.000,00 (MATRIZ)**

**OBJETO SOCIAL:**

CONSTRUÇÃO DE EDIFÍCIOS; SERVIÇO DE PREPARAÇÃO DO TERRENO, CULTIVO E COLHEITA; OBRAS DE URBANIZAÇÃO - RUAS, PRAÇAS E CALÇADAS; MANUTENÇÃO DE REDES DE DISTRIBUIÇÃO DE ENERGIA ELÉTRICA; CONSTRUÇÃO DE ESTAÇÕES E REDES DE TELECOMUNICAÇÕES; MANUTENÇÃO DE ESTAÇÕES E REDES DE TELECOMUNICAÇÕES; MONTAGEM DE ESTRUTURAS METÁLICAS; OUTRAS OBRAS DE ENGENHARIA CIVIL NÃO ESPECIFICADAS ANTERIORMENTE; OBRAS DE TERRAPLENAGEM; INSTALAÇÃO E MANUTENÇÃO ELÉTRICA; INSTALAÇÕES HIDRÁULICAS, SANITÁRIAS E DE GÁS; INSTALAÇÃO E MANUTENÇÃO DE SISTEMAS CENTRAIS DE AR CONDICIONADO, DE VENTILAÇÃO E REFRIGERAÇÃO; OUTRAS OBRAS DE ACABAMENTO DA CONSTRUÇÃO; ATIVIDADES PAISAGÍSTICAS; CONSTRUÇÃO DE ESTAÇÕES E REDES DE DISTRIBUIÇÃO DE ENERGIA ELÉTRICA; SERVIÇOS DE CARTOGRAFIA, TOPOGRAFIA E GEODÉSIA.

**CÓDIGO E DESCRIÇÃO DA ATIVIDADE ECONÔMICA PRINCIPAL**

41.20-4-00 - Construção de edifícios

**CÓDIGO E DESCRIÇÃO DAS ATIVIDADES ECONÔMICAS SECUNDÁRIAS**

01.61-0-03 - Serviço de preparação de terreno, cultivo e colheita

42.13-8-00 - Obras de urbanização - ruas, praças e calçadas



(Continuação da Certidão de Registro de Pessoa Jurídica Nº 90167/2020)

- 42.21-9-02 - Construção de estações e redes de distribuição de energia elétrica
- 42.21-9-03 - Manutenção de redes de distribuição de energia elétrica
- 42.21-9-04 - Construção de estações e redes de telecomunicações
- 42.21-9-05 - Manutenção de estações e redes de telecomunicações
- 42.92-8-01 - Montagem de estruturas metálicas
- 42.99-5-99 - Outras obras de engenharia civil não especificadas anteriormente
- 43.13-4-00 - Obras de terraplenagem
- 43.21-5-00 - Instalação e manutenção elétrica
- 43.22-3-01 - Instalações hidráulicas, sanitárias e de gás
- 43.22-3-02 - Instalação e manutenção de sistemas centrais de ar condicionado, de ventilação e refrigeração
- 43.30-4-99 - Outras obras de acabamento da construção
- 71.19-7-01 - Serviços de cartografia, topografia e geodésia
- 81.30-3-00 - Atividades paisagísticas

**CLASSE:**

A - EXECUCAO DE OBRA, PRESTACAO DE SERVICOS, DESENVOLVIMENTO DE ATIVIDADE TECNICA

**RESPONSÁVEL(EIS) TÉCNICO(S):**

**DOUGLAS FRANCISQUINI DUARTE**

RNP: 2018374869

Registro: 2019103065 expedido em 18/03/2019

TÍTULO: ENGENHEIRO ELETRICISTA

Atribuições: ARTIGOS 8 E 9 DA RES 218/73, DO CONFEA

Inclusão como QT: 01/06/2020

Inclusão como RT: 01/06/2020

Ramo Atividade: OBRAS E SERVICOS DE ENGENHARIA DE TELECOMUNICACOES / OS ENG DE TELECOMUNICACOES

Inclusão como QT: 01/06/2020

Inclusão como RT: 01/06/2020

Ramo Atividade: OBRAS E SERVICOS DE ENGENHARIA ELETRICA / OS ENG ELETRICA

Inclusão como QT: 01/06/2020

Inclusão como RT: 01/06/2020

Ramo Atividade: OBRAS E SERVICOS DE ENGENHARIA ELETRONICA / OS ENG ELETRONICA

**PAULO CESAR GASPAR DE SOUZA**

Carteira Nº RJ-32963/D

Expedida em: 21/07/1977 pelo Crea-RJ

RNP: 2001405553

Registro: 1981117096 expedido em 21/07/1977

TÍTULO: ENGENHEIRO CIVIL

Atribuições: DEC 23569/33 - ART 29(TDS.ALINEAS)

DEC 23569/33 - ART 28(TDS.ALINEAS)

Inclusão como QT: 08/08/2019

Inclusão como RT: 08/08/2019

Ramo Atividade: OBRAS E SERVICOS DE ENGA CIVIL / OS ENGA CIVIL

**QUADRO TÉCNICO:**

**RAFAEL FERREIRA LOURENCO**

RNP: 2018760165

Registro: 2019108720 expedido em 10/08/2019

TITULO: ENGENHEIRO CIVIL

Atribuições: RES 218/73 - ART 07(AT.01 A 18)

Início QT: 26/10/2020



Conselho Regional de Engenharia e Agronomia do Estado do Rio de Janeiro

**CREA-RJ**

CERTIDÃO DE REGISTRO DE PESSOA JURÍDICA

**90167/2020**

VÁLIDA ATÉ: 31/03/2021

Página: 3/3

Data: 28/12/2020

000366

(Continuação da Certidão de Registro de Pessoa Jurídica Nº 90167/2020)

**FINALIDADE DA CERTIDÃO:** Arquivo

**Certidão de Registro de Pessoa Jurídica nº 90167/2020**

**Emitida às: 28/12/2020 16:11 (hora de Brasília)**

**Código de controle do comprovante: 0.08092034704598028**

A capacidade técnico profissional da empresa é comprovada pelo conjunto dos acervos técnicos dos profissionais constantes de seu quadro técnico.

A autenticidade e a validade desta certidão deve ser confirmada no site do Crea-RJ ([www.crea-rj.org.br](http://www.crea-rj.org.br)).

A falsificação deste documento constitui crime previsto no Código Penal Brasileiro, sujeitando o autor à respectiva ação penal.

Esta certidão perderá a validade caso ocorra qualquer alteração posterior dos elementos cadastrais nela contidos desde que não representem a situação correta ou atualizada do registro.

Fica reservado ao Crea-RJ o direito de cobrar qualquer importância que venha a ser considerada devida.

Válida em todo território nacional.



Ministério da Economia  
Secretaria Especial de Desburocratização, Gestão e Governo Digital  
Secretaria de Gestão

Sistema de Cadastramento Unificado de Fornecedores - SICAF

**Relatório Nível III - Regularidade Fiscal e Trabalhista Federal**

**Dados do Fornecedor**

CNPJ: 34.191.568/0001-59 DUNS®: 893693607  
Razão Social: ENGEPOWER CONSTRUCOES LTDA  
Nome Fantasia:  
Situação do Fornecedor: Credenciado Data de Vencimento do Cadastro: 15/07/2021

**Dados do Nível**

Situação do Nível: Cadastrado

**Comprovante de Regularidade da Receita Federal e PGFN**

Tipo de Comprovante: Certidão Data de Validade: 21/06/2021  
Código de Controle: B5EF57AB08E2B4CB

**Comprovante de Regularidade do FGTS**

Tipo de Comprovante: Certidão Data de Validade: 11/02/2021  
Código de Controle: 2021011302154591824095

**Comprovante de Regularidade do TST**

Tipo de Comprovante: Certidão Data de Validade: 20/06/2021  
Código de Controle: 345217462020

[Voltar](#)[Imprimir](#)

## Certificado de Regularidade do FGTS - CRF

**Inscrição:** 34.191.568/0001-59  
**Razão Social:** ENGEPOWER CONSTRUCOES EIRELI  
**Endereço:** EST UNIAO E INDUSTRIA 31737 / POSSE / PETROPOLIS / RJ / 25770-470

A Caixa Econômica Federal, no uso da atribuição que lhe confere o Art. 7, da Lei 8.036, de 11 de maio de 1990, certifica que, nesta data, a empresa acima identificada encontra-se em situação regular perante o Fundo de Garantia do Tempo de Serviço - FGTS.

O presente Certificado não servirá de prova contra cobrança de quaisquer débitos referentes a contribuições e/ou encargos devidos, decorrentes das obrigações com o FGTS.

**Validade:** 01/02/2021 a 02/03/2021 ✓

**Certificação Número:** 2021020101110428519003

Informação obtida em 05/02/2021 14:00:22

A utilização deste Certificado para os fins previstos em Lei esta condicionada a verificação de autenticidade no site da Caixa: [www.caixa.gov.br](http://www.caixa.gov.br)



# DECLARAÇÃO TÉCNICA



**ENGEPOWER CONSTRUÇÕES LTDA**

CONSTRUÇÕES & JARDINAGEM



ENGEPOWER CONSTRUÇÕES LTDA: 34.191.568/0001-59—RUA IRMAO DANGELO Nº51 CENTRO  
PETROPOLIS RIO DE JANEIRO—INSC. ESTADUAL: 11.487.262—INSC MUNICIPAL: 11132282

☎ 24- 2245-6331 📞 24- 99327-1259 @ [comercial.engepower@gmail.com](mailto:comercial.engepower@gmail.com) 🌐 [www.engepowerconstrucoes.com.br](http://www.engepowerconstrucoes.com.br)

ANEXO - IV  
DECLARAÇÃO DE RESPONSABILIDADE TÉCNICA

Conforme o disposto no edital em epígrafe, declaramos que o responsável técnico pelo serviço, caso venhamos a vencer a referida licitação, é:

Nome	Especialidade	CREA/CAU/CFT nº	Data do registro
Rafael Ferreira Lourenço	Engenheiro Civil	CREA RJ 2019108720	10/08/2019

Petropolis 05 de Fevereiro de 2021

34.191.568/0001-59  
ENGEPOWER CONSTRUÇÕES LTDA  
Rua Irmãos D'Angelo, 51 SB 4  
CEP 25685-330  
PAULO CESAR DE ANDRADE  
CPF: 702.721.747  
PROPRIETÁRIO RJ





# PREGÃO ELETRÔNICO Nº 02/2021

## PROPOSTA FINAL

ENGEPOWER CONSTRUCOES LTDA

CNPJ Nº 34.191.568/0001-59

# PROPOSTA COMERCIAL E ANEXOS



**ENGEPOWER CONSTRUÇÕES LTDA**  
CONSTRUÇÕES & JARDINAGEM



ENGEPOWER CONSTRUÇÕES LTDA: 34.191.568/0001-59—RUA IRMAO DANIELO Nº51 CENTRO  
PETROPOLIS RIO DE JANEIRO--INSC. ESTADUAL: 11.487.262--INSC MUNICIPAL: 11132282

☎ 24- 2245-6331 📞 24- 99327-1259 @ [comercial.engepower@gmail.com](mailto:comercial.engepower@gmail.com) 🌐 [www.engepowerconstrucoes.com.br](http://www.engepowerconstrucoes.com.br)

**OBJETO:**

REGISTRO DE PREÇO de serviços para manutenção (reparos e consertos) de prédios públicos da Municipalidade, incluindo o fornecimento da mão de obra, ferramentas e demais equipamentos necessários para execução dos serviços.

**VALOR DA PROPOSTA**

Valor Total para o lote G4 e item 71 e de: R\$ 235.962,00(Duzentos e trinta e cinco mil novecentos e sessenta e dois reais)

Grupo	Item	Descrição Detalhada do Objeto Ofertado	Quantidade	Valor Unitário	Valor Total	Unidade de Fornecimento
G4	17	SERVIÇOS DE MÃO-DE-OBRA PARA REMOÇÃO, INSTALAÇÃO E CONserto DE FORRO E PAREDE EM GESSO, INCLUINDO MÃO DE OBRA E MATERIAL. Deverá atender a legislação ambiental vigente para o descarte de resíduos.	300,0000	97,8000	29.340,0000	Metro quadrado
G4	18	SERVIÇOS DE MÃO-DE-OBRA PARA REMOÇÃO, INSTALAÇÃO E CONserto DE FORRO E PAREDE EM DRYWALL, INCLUINDO MÃO DE OBRA E MATERIAL. Deverá atender a legislação ambiental vigente para o descarte de resíduos.	300,0000	104,3800	31.314,0000	Metro quadrado
G4	19	SERVIÇOS DE EXECUÇÃO DE PAREDE EM GESSO ACARTONADO (DRYWALL), INCLUINDO MÃO DE OBRA E MATERIAL. Deverá atender a legislação ambiental vigente para o descarte de resíduos.	300,0000	87,0800	26.118,0000	Metro quadrado
G4	20	SERVIÇOS DE EXECUÇÃO DE PAREDE EM PLACAS DE GESSO, INCLUINDO MÃO DE OBRA E MATERIAL. Deverá atender a legislação ambiental vigente para o descarte de resíduos.	300,0000	65,0000	19.500,0000	Metro quadrado
G4	21	SERVIÇOS DE EXECUÇÃO DE FORRO EM GESSO ACARTONADO (DRYWALL), INCLUINDO MÃO DE OBRA E MATERIAL. Deverá atender a legislação ambiental vigente para o descarte de resíduos.	500,0000	55,0000	27.500,0000	Metro quadrado
G4	22	SERVIÇOS DE EXECUÇÃO DE FORRO EM PLACAS DE GESSO, INCLUINDO MÃO DE OBRA E MATERIAL. Deverá atender a legislação ambiental vigente para o descarte de resíduos.	500,0000	38,3800	19.190,0000	Metro quadrado
G4	23	SERVIÇOS DE EXECUÇÃO DE PEQUENOS REPAROS EM PAREDE E FORRO DE GESSO, INCLUINDO MÃO DE OBRA E MATERIAL. Deverá atender a legislação ambiental vigente para o descarte de resíduos.	200,0000	40,0000	8.000,0000	Horas
-	71	MÃO DE OBRA PARA EXECUÇÃO DE ESCAVAÇÃO E FECHAMENTO MANUAL DE SOLO COM ATÉ 2M DE PROFUNDIDADE	1.500,0000	50,0000	75.000,0000	Metros cubicos

Nos preços propostos acima estão todos os custos necessários à execução dos serviços e fornecimento dos materiais, bem como as respectivas taxas, fretes, remunerações; custos diretos e indiretos; despesas trabalhistas, previdenciárias, fiscais, financeiras e quaisquer outras julgadas essenciais ao cumprimento do objeto desta proposta.

**- CONDIÇÕES DE PAGAMENTO**

Dados bancários: Banco do Brasil Agencia: 2885-1 Conta Corrente: 32591-0

**- CONDIÇÕES GERAIS DA PROPOSTA**

Validade da proposta é de 90 (Noventa) dias.

Engenpower Construções Ltda.

Cnpj: 34.191.568/0001-59

Endereço Rua Irmão Dangelos CEP: 25.685-330, Centro, Petrópolis, Rio de Janeiro

Representante legal: Paulo Cesar de Andrade, solteiro, Proprietário,

Cpf sobre o nº 702.721.747-34,

Rg sobre o nº 05.889.600-2 expedido por IFP-RJ

E-mail: comercial@engenpowerconstrucoes.com.br

Tel.: 24 2245-6331

34.191.568/0001-59  
ENGENPOWER CONSTRUÇÕES LTDA  
Rua Irmãos D'Angelo, 51 SB 4  
CEP 25685-330  
PAULO CESAR DE ANDRADE  
CPF: 702.721.747-34  
PROPRIETÁRIO RJ



ENGENPOWER CONSTRUÇÕES LTDA: 34.191.568/0001-59 – RUA IRMAO DANGELO Nº51 CENTRO  
PETROPOLIS RIO DE JANEIRO – INSC. ESTADUAL: 11.487.262 – INSC MUNICIPAL: 11132282

24-2245-6331 24-99327-1259 @ comercial.engenpower@gmail.com www.engenpowerconstrucoes.com.br

ENGEPOWER CONSTRUÇÕES LTDA inscrita no CNPJ: 34.191.568/0001-59 localizada no endereço Rua Irmão Dangelos CEP: 25.685-330, Centro, Petrópolis, Rio de Janeiro por intermédio de seu Representante legal S.R. Paulo Cesar de Andrade, solteiro, Proprietário, CPF sobre o nº 702.721.747-34, RG sobre o nº 05.889.600-2 expedido por IFP-RJ, declara sob as penas da Lei, que até a presente data inexistem fatos impeditivos para sua habilitação no processo licitatório, ciente da obrigatoriedade de declarar ocorrências posteriores.

**DECLARAÇÃO - (SOBRE EMPREGO DE MENOR)**

ENGEPOWER CONSTRUÇÕES LTDA inscrita no CNPJ: 34.191.568/0001-59 localizada no endereço Rua Irmão Dangelos CEP: 25.685-330, Centro, Petrópolis, Rio de Janeiro por intermédio de seu Representante legal S.R. Paulo Cesar de Andrade, solteiro, Proprietário, CPF sobre o nº 702.721.747-34, RG sobre o nº 05.889.600-2 expedido por IFP-RJ, DECLARA, que não emprega menor de dezoito anos em trabalho noturno, perigoso ou insalubre e (assinalar com "X", conforme o caso):

(X) não emprega menor de dezesseis anos.

( ) não emprega menor, a partir de quatorze anos, na condição de aprendiz.

**DECLARAÇÃO DE DISPONIBILIDADE DE INSTALAÇÕES E APARELHAMENTO**

A ENGEPOWER CONSTRUÇÕES LTDA inscrita no CNPJ: 34.191.568/0001-59 localizada no endereço Rua Irmão Dangelos CEP: 25.685-330, Centro, Petrópolis, Rio de Janeiro por intermédio de seu Representante legal S.R. Paulo Cesar de Andrade, solteiro, Proprietário, CPF sobre o nº 702.721.747-34, RG sobre o nº 05.889.600-2 expedido por IFP-RJ, DECLARA, sob as penas da Lei, que por ocasião da contratação, disporá das instalações, dos equipamentos adequados e suficientes considerados essenciais para a execução contratual, conforme previsto no Termo de Referência.

**DECLARAÇÃO DE DISPONIBILIDADE DE PESSOAL**

A ENGEPOWER CONSTRUÇÕES LTDA inscrita no CNPJ: 34.191.568/0001-59 localizada no endereço Rua Irmão Dangelos CEP: 25.685-330, Centro, Petrópolis, Rio de Janeiro por intermédio de seu Representante legal S.R. Paulo Cesar de Andrade, solteiro, Proprietário, CPF sobre o nº 702.721.747-34, RG sobre o nº 05.889.600-2 expedido por IFP-RJ, DECLARA, sob as penas da Lei, que por ocasião da contratação, disporá de responsável técnico Sr(o).Rafael Ferreira Lourenço CREA nº2019108720 RJ, responsável técnico adequado e suficiente considerados essencial conforme objetivo social da empresa para a execução contratual e no limite das atribuições do responsável técnico .

**DECLARAÇÃO - (SOBRE NÃO EXISTIR EM SEU QUADRO DE EMPREGADOS SERVIDOR-EMPREGADOS PÚBLICOS DA CONTRATANTE**

ENGEPOWER CONSTRUÇÕES LTDA inscrita no CNPJ: 34.191.568/0001-59 localizada no endereço Rua Irmão Dangelos CEP: 25.685-330, Centro, Petrópolis, Rio de Janeiro por intermédio de seu Representante legal S.R. Paulo Cesar de Andrade, solteiro, Proprietário, CPF sobre o nº 702.721.747-34, RG sobre o nº 05.889.600-2 expedido por IFP-RJ, DECLARA, que não tem em seu quadro de empregados, servidores/empregados públicos da contratante.

**34.191.568/0001-59**  
ENGEPOWER CONSTRUÇÕES LTDA  
Rua Irmãos D'Angelo, 51 SB 4  
CEP 25685-330  
**PAULO CESAR DE ANDRADE** RJ  
CPF: 702.721.747-34  
PROPRIETÁRIO



### DECLARAÇÃO DE SUSTENTABILIDADE AMBIENTAL

Declaro sob as penas da Lei nº 6.938/1981, na qualidade de proponente do procedimento licitatório, sob a modalidade Pregão Eletrônico, instaurado por esta instituição acima descrito, que atendemos aos critérios de qualidade ambiental e sustentabilidade socioambiental, respeitando as normas do meio ambiente.

Estou ciente da obrigatoriedade da apresentação das declarações e certidões pertinentes dos órgãos competentes quando solicitadas como requisito para habilitação e da obrigatoriedade do cumprimento integral ao que estabelece o art. 6º e seus incisos, da Instrução Normativa nº 01, de 19 de janeiro de 2010, do Ministério do Planejamento, Orçamento e Gestão (MPOG).

Estou ciente da obrigatoriedade da apresentação do registro no Cadastro Técnico Federal de Atividades Potencialmente Poluidoras ou Utilizadoras de Recursos Ambientais, caso minha empresa exerça uma das atividades constantes no Anexo II da Instrução Normativa nº 31, de 03 de dezembro de 2009, IBAMA.

### DECLARAÇÃO - (SOBRE RELAÇÃO DE CÔNJUGE, COMPANHEIRO OU PARENTE EM LINHA RETA OU COLATERAL, POR CONSANGUINIDADE OU AFINIDADE)

ENGEPOWER CONSTRUÇÕES LTDA inscrita no CNPJ: 34.191.568/0001-59 localizada no endereço Rua Irmão Dangelos CEP: 25.685-330, Centro, Petrópolis, Rio de Janeiro por intermédio de seu Representante legal S.R. Paulo Cesar de Andrade, solteiro, Proprietário, CPF sobre o nº 702.721.747-34, RG sobre o nº 05.889.600-2 expedido por IFP-RJ, DECLARA, sob as penas da Lei, para os fins requeridos no Decreto nº 7.203, DE 4 DE JUNHO DE 2010, que não sejam ou possuam algum dirigente, ou sócio que tenham relação de cônjuge, companheiro ou parente em linha reta ou colateral, por consanguinidade ou afinidade, até o terceiro grau com empregados por esta instituição acima descrito.

### DECLARAÇÃO DE MICROEMPRESA

Declaro, sob as penas da Lei, que cumpro os requisitos estabelecidos no Art. 3º da Lei Complementar nº 123 de 14 de dezembro de 2006 e/ou pela Lei nº 11.488, de 15 de junho de 2007, em seu Art. 34, que essa Empresa está apta a usufruir do tratamento favorecido estabelecido nos artigos 42 a 49 da referida Lei Complementar.

### DECLARAÇÃO DE DISPENSA DE VISTORIA

A empresa acima identificada ATESTA que, por meio de seu representante legal ou empregado/preposto por ele indicado, Sr.(a) Paulo Cesar de Andrade, solteiro, Proprietário, CPF sobre o nº 702.721.747-34, RG sobre o nº 05.889.600-2 expedido por IFP-RJ :

- OPÇÃO 1: NÃO EFETUOU vistoria nas dependências da desta instituição acima descrito, assumindo o compromisso de atender aos requisitos e exigências do edital, nas condições e características verificadas no momento da prestação dos serviços, não havendo possibilidade de posteriores alegações para o não cumprimento integral do objeto da referida Licitação, afirmando deter todas as informações necessárias ao perfeito conhecimento do objeto licitado.
- OPÇÃO 2: EFETUOU vistoria nas dependências desta instituição acima descrito onde os serviços e ou equipamentos serão instalados e ou prestados, recebendo informações sobre cumprimento integral do objeto da referida Licitação. Declara ainda que todas as dúvidas foram sanadas, não havendo nenhum comentário ou dúvida quanto ao fornecimento, bem como quanto ao modo, condições e locais da prestação dos serviços, afirmando deter todas as informações necessárias ao perfeito conhecimento do objeto licitado.

34.191.568/0001-59

ENGEPOWER CONSTRUÇÕES LTDA

Rua Irmãos D'Angelo, 51 SB 4

Paulo Cesar de Andrade CEP 25685-330

PAULO CESAR DE ANDRADE

CPF: 702.721.747-34

PROPRIETÁRIO

RJ



ENGEPOWER CONSTRUÇÕES LTDA 34.191.568/0001-59 — RUA IRMAO DANGELO Nº51 CENTRO  
PETROPOLIS RIO DE JANEIRO - INSC. ESTADUAL: 11.487.262 - INSC MUNICIPAL: 11132282

24- 2245-6331

24- 99327-1259

@ comercial.engenpower@gmail.com

www.engenpowerconstrucoes.com.br

**DECLARAÇÃO DE ELABORAÇÃO INDEPENDENTE DE PROPOSTA**

ENGEPOWER CONSTRUÇÕES LTDA inscrita no CNPJ: 34.191.568/0001-59 localizada no endereço Rua Irmão Dangelos CEP: 25.685-330, Centro, Petrópolis, Rio de Janeiro por intermédio de seu Representante legal S.R. Paulo Cesar de Andrade, solteiro, Proprietário, CPF sobre o nº 702.721.747-34, RG sobre o nº 05.889.600-2 expedido por IFP-RJ, doravante denominado LICITANTE, para fins do disposto no Edital da presente Licitação, declara, sob as penas da lei, em especial o art. 299 do Código Penal Brasileiro, que:

- (a) a proposta apresentada para participar da presente Licitação foi elaborada de maneira independente pelo Licitante e o conteúdo da proposta não foi, no todo ou em parte, direta ou indiretamente, informado, discutido ou recebido de qualquer outro participante potencial ou de fato da presente Licitação, por qualquer meio ou por qualquer pessoa;
- (b) a intenção de apresentar a proposta elaborada para participar da presente Licitação não foi informada, discutida ou recebida de qualquer outro participante potencial ou de fato da presente Licitação, por qualquer meio ou por qualquer pessoa;
- (c) que não tentou, por qualquer meio ou por qualquer pessoa, influir na decisão de qualquer outro participante potencial ou de fato da presente Licitação quanto a participar ou não da referida licitação;
- (d) que o conteúdo da proposta apresentada para participar da presente Licitação não será, no todo ou em parte, direta ou indiretamente, comunicado ou discutido com qualquer outro participante potencial ou de fato da presente Licitação antes da adjudicação do objeto da referida licitação;
- (e) que o conteúdo da proposta apresentada para participar da presente Licitação não foi, no todo ou em parte, direta ou indiretamente, informado, discutido ou recebido de qualquer integrante do órgão licitante antes da abertura oficial das propostas; e
- (f) que está plenamente ciente do teor e da extensão desta declaração e que detém plenos poderes e informações para firmá-la.

Petropolis 05 de Fevereiro de 2021

34.191.568/0001-59  
ENGEPOWER CONSTRUÇÕES LTDA  
Rua Irmãos D'Angelo, 51 SB 4  
CEP 25685-330  
PAULO CESAR DE ANDRADE  
CPF: 702.721.747-34  
PROPRIETÁRIO RJ







# PREGÃO ELETRÔNICO Nº 02/2021

# PROPOSTA INICIAL E HABILITAÇÃO

LEDER E MAFFRA LTDA  
CNPJ Nº 10.355.221/0001-36



000378  
**L & M Locações** - CNPJ: 10355221/0001-36.  
Razão Social: Leder & Mafra LTDA-ME.  
BR 158 - KM 504 - São Roque do Chopim -  
CEP:85514650.  
FONE: (46) 988202088 - Contato: Vandorlei Leder.  
E-mail: [mafraleder@hotmail.com](mailto:mafraleder@hotmail.com).

**EDITAL DE PREGÃO Nº 02/2021**  
**PROCESSO ADMINISTRATIVO Nº 04/2021**  
**MODALIDADE: PREGÃO ELETRÔNICO**  
**TIPO: MENOR PREÇO GLOBAL POR GRUPO DE ITENS**  
**OBJETO: REGISTRO DE PREÇO de serviços para manutenção (reparos e consertos) de prédios públicos da Municipalidade, incluindo o fornecimento da mão de obra, ferramentas e demais equipamentos necessários para execução dos serviços**  
**ANEXO - II**  
**PROPOSTA COMERCIAL**

Empresa Leder & Mafra Ltda-me, CNPJ: 10.355.221/0001-36 Endereço: rodovia Br 158 km 516, Distrito de Nova Espero, Bairro São Roque do Chopim, nº 11.450. Município de Pato Branco- Paraná cep: 85.514-650 Fone: (46) 988202088, E-mail: [mafraleder@hotmail.com](mailto:mafraleder@hotmail.com), por intermédio de seu representante legal, o S. Vandorlei Leder/ Sócio Administrativo, portador do CPF: 881.481.739-15 e RG: 6.178.627-9, vem por meio desta, apresentar Proposta de Preços ao Edital de Pregão Eletrônico nº 02/2021 em epigrafe que tem por objeto a Implantação de REGISTRO DE PREÇO de serviços para manutenção (reparos e consertos) de prédios públicos da Municipalidade, incluindo o fornecimento da mão de obra, ferramentas e demais equipamentos necessários para execução dos serviços, em atendimento a as Secretarias e Departamentos do Município, conforme segue:

**GRUPO 01 - SERVIÇOS DE LAVAGEM**  
**AMPLA CONCORRÊNCIA**

Item	Especificação	Unidade	Quantidade	Valor unitário R\$	Valor total R\$
1	Execução da lavagem dos muros internos e externos, de palanques de concreto e colunas de concreto, com remoção total da sujeira. incluindo o fornecimento do material, dos equipamentos e da mão-de-obra.	M2	8.000,00	3,77	30.160,00
2	execução da lavagem de paredes, vidros e pisos, com remoção total da sujeira incluindo o fornecimento do material, dos equipamentos e da mão-de-obra.	M2	15.000,00	4,76	71.400,00



L & M Locações - CNPJ: 10355221/0001-36.

Razão Social: Leder & Mafra LTDA-ME.

BR 158 - KM 504 - São Roque do Chopim -

CEP:85514650.

FONE: (46) 988202088 - Contato: Vandorlei Leder.

E-mail: [mafraleder@hotmail.com](mailto:mafraleder@hotmail.com).

000379

Item	Especificação	Unidade	Quantidade	Valor unitário R\$	Valor total R\$
3	execução da lavagem de telhados com raspagem - internos e externos, com remoção total da sujeira incluindo o fornecimento do material, dos equipamentos e da mão-de-obra.	M2	7.500,00	6,05	45.375,00
4	execução da limpeza de calhas, com remoção total da sujeira, incluindo o fornecimento do material, dos equipamentos e da mão-de-obra.	Metro	3.000,00	2,73	8.190,00
5	execução da lavagem de calçadas com raspagem, com remoção total da sujeira, incluindo o fornecimento do material, dos equipamentos e da mão-de-obra.	M2	10.000,00	3,77	37.700,00
<b>VALOR TOTAL GRUPO 01 RS</b>					<b>192.825,00</b>



**L & M Locações** - CNPJ: 10355221/0001-36.  
 Razão Social: Leder & Mafra LTDA-ME.  
 BR 158 - KM 504 - São Roque do Chopim -  
 CEP:85514650.  
 FONE: (46) 988202088 - Contato: Vandorlei Leder.  
 E-mail: [mafraleder@hotmail.com](mailto:mafraleder@hotmail.com).

**GRUPO 02 - REPAROS EM TELAS  
 EXCLUSIVO PARA ME/EPP**

Item	Especificação	Unidade	Quantidade	Valor unitário R\$	Valor total R\$
6	Mão-de-obra para substituição de tela mosquiteira e passarinheiras e colocação e montagem de quadros de madeira nas janelas.	M2	250,00	31,37	7.842,50
7	Mão-de-obra para execução de reparos de cerca de tela	M2	2.000,00	21,30	42.600,00
<b>VALOR TOTAL GRUPO 02 R\$</b>					<b>50.442,50</b>

**GRUPO 03 - REPARO DE COBERTURAS  
 AMPLA CONCORRÊNCIA**

Item	Especificação	Unidade	Quantidade	Valor unitário R\$	Valor total R\$
08	mão de obra para execução de cumeeira para telhado de chapa de fibrocimento ondulada	Metro	500,00	12,50	6.250,00
09	mão de obra de remoção, instalação e conserto de goivos de lata.	Metro	500,00	15,00	7.500,00
10	mão de obra de remoção, instalação e conserto de cobertura com chapa de fibrocimento, incluindo a correção das tesouras e terças que estiverem danificadas.	M2	5000,00	20,40	102.000,00
11	mão de obra para remoção, instalação e conserto de estrutura de madeira para coberturas em geral.	METRO	500,00	22,10	11.050,00
12	mão de obra para remoção, instalação e conserto de telhados em geral.	M2	5.000,00	21,25	106.250,00



**L & M Locações** - CNPJ: 10355221/0001-36.

Razão Social: **Leder & Mafra LTDA-ME.**

BR 158 – KM 504 – São Roque do Chopim –

CEP:85514650.

FONE: (46) 988202088 – Contato: Vandorlei Leder.

E-mail: [mafraleder@hotmail.com](mailto:mafraleder@hotmail.com).

Item	Especificação	Unidade	Quantidade	Valor unitário R\$	Valor total R\$
13	mão de obra para remoção, instalação e conserto de fechamento lateral com telha de fibrocimento ou aluzinco.	M2	300,00	19,13	5.739,00
14	mão de obra para remoção, instalação e conserto de cobertura metálica incluindo a correção das tesouras ou terças metálicas que estiverem danificadas.	M2	1000,00	21,25	21.250,00
15	mão de obra para remoção, instalação e conserto de forro de pvc e/ou labri de madeira com perfil "u" e ou cantoneira para sustentação em pvc e/ou labri de madeira. incluindo instalação e conserto de tarugamento de madeira para forro de pvc e/ou labri de madeira, com espaçamento maximo de 0,50cm.	M2	3000,00	25,00	75.000,00
16	mão de obra para reparo de telhados em geral com manta asfáltica.	HORA	200,00	25,00	5.000,00
<b>VALOR TOTAL GRUPO 03 R\$</b>					<b>340.039,00</b>



**L & M Locações** - CNPJ: 10355221/0001-36.

Razão Social: **Leder & Mafra LTDA-ME.**

BR 158 – KM 504 – São Roque do Chopim –

CEP:85514650.

FONE: (46) 988202088 – Contato: Vandorlei Leder.

E-mail: [mafraleder@hotmail.com](mailto:mafraleder@hotmail.com).

Item	Especificação	Unidade	Quantidade	Valor unitário R\$	Valor total R\$
17	SERVIÇOS DE MÃO-DE-OBRA PARA REMOÇÃO, INSTALAÇÃO E CONserto DE FORRO E PAREDE EM GESSO. INCLUINDO MÃO DE OBRA E MATERIAL. Deverá atender a legislação ambiental vigente para o descarte de resíduos.	M2	300,00	97,81	29.343,00
18	SERVIÇOS DE MÃO-DE-OBRA PARA REMOÇÃO, INSTALAÇÃO E CONserto DE FORRO E PAREDE EM DRYWALL. INCLUINDO MÃO DE OBRA E MATERIAL. Deverá atender a legislação ambiental vigente para o descarte de resíduos.	M2	300,00	104,38	31.314,00
19	SERVIÇOS DE EXECUÇÃO DE PAREDE EM GESSO ACARTONADO (DRYWALL). INCLUINDO MÃO DE OBRA E MATERIAL. Deverá atender a legislação ambiental vigente para o descarte de resíduos.	M2	300,00	87,06	26.118,00
20	SERVIÇOS DE EXECUÇÃO DE PAREDE EM PLACAS DE GESSO. INCLUINDO MÃO DE OBRA E MATERIAL. Deverá atender a legislação ambiental vigente para o descarte de resíduos.	M2	300,00	65,00	19.500,00



**L & M Locações** - CNPJ: 10355221/0001-36.  
 Razão Social: Leder & Mafra LTDA-ME.  
 BR 158 - KM 504 - São Roque do Chopim -  
 CEP:85514650.  
 FONE: (46) 988202088 - Contato: Vandorlei Leder.  
 E-mail: [mafraleder@hotmail.com](mailto:mafraleder@hotmail.com).

Item	Especificação	Unidade	Quantidade	Valor unitário R\$	Valor total R\$
21	SERVIÇOS DE EXECUÇÃO DE FORRO EM GESSO ACARTONADO (DRYWALL). INCLUINDO MÃO DE OBRA E MATERIAL. Deverá atender a legislação ambiental vigente para o descarte de resíduos.	M2	500,00	55,00	27.500,00
22	SERVIÇOS DE EXECUÇÃO DE FORRO EM PLACAS DE GESSO. INCLUINDO MÃO DE OBRA E MATERIAL. Deverá atender a legislação ambiental vigente para o descarte de resíduos.	M2	500,00	38,38	19.190,00
23	SERVIÇOS DE EXECUÇÃO DE PEQUENOS REPAROS EM PAREDE E FORRO DE GESSO. INCLUINDO MÃO DE OBRA E MATERIAL. Deverá atender a legislação ambiental vigente para o descarte de resíduos.	Hora	200,00	40,00	8.000,00
<b>VALOR TOTAL GRUPO 04 R\$</b>					<b>160.965,00</b>



**L & M Locações** - CNPJ: 10355221/0001-36.

Razão Social: Leder & Mafra LTDA-ME.

BR 158 - KM 504 - São Roque do Chopim -

CEP:85514650.

FONE: (46) 988202088 - Contato: Vandorlei Leder.

E-mail: [mafraleder@hotmail.com](mailto:mafraleder@hotmail.com).

Item	Especificação	Unidade	Quantidade	Valor unitário R\$	Valor total R\$
24	MÃO DE OBRA DE CORTE E FECHAMENTO DE PAREDE INCLUINDO AS FERRAMENTAS, EQUIPAMENTOS E REMOÇÃO DO ENTULHO	Metro	500,00	17,96	8.980,00
25	MÃO-DE-OBRA DE ELETRECISTA POR PONTO. SENDO CONSIDERADO O PONTO PRONTO O MESMO FUNCIONANDO TOTALMENTE INSTALADO E LIGADO A REDE. INCLUINDO A PASSAGEM DOS CONDUTORES (LINHA ELETRICA E/OU CIRCUITOS TERMINAIS E ATERRAMENTO:), A LIGAÇÃO DOS CONDUTORES NA REDE E/OU QUADRO DE DISTRIBUIÇÃO DE ENERGIA ATE O PONTO DE UTILIZAÇÃO E PONTO DE LUZ. INSTAÇÃO DE PONTOS DE UTILIZAÇÃO E PONTOS DE LUZ COMO: SENDO ESTES CONSIDERADOS UM PONTO •TOMADAS ATE 3 MODULOS. (01 PONTO); •INTERRUPTORES SIMPLES E PARALELO POR MODULO. (INCLUSO PONTO DE LUZ CORRESPONDENTE AO INTERRUPTOR) (01 PONTO); •BOTÕES OU PULSADORES. (01 PONTO); •DISJUNTORES OU CHAVES. (01 PONTO); •CHUVEIROS. (01 PONTO); •PONTO DE LUZ ADICIONAL: (QUANDO O INTERRUPTOR POSSUI DOIS OU MAIS PONTOS DE LUZ LIGADOS AO MESMO INTERRUPTOR): BOCAIS, PLAFON, SPOT, LUMINARIA, REFLETOR E ETC. (01 PONTO); SE NECESSÁRIO INSTALAÇÃO DE: (CANALETA, CONDUITE, CAIXA DE PASSAGEM E OUTROS).	UN	2.000,00	29,75	59.500,00





**L & M Locações** - CNPJ: 10355221/0001-36.

Razão Social: Leder & Mafra LTDA-ME.

BR 158 - KM 504 - São Roque do Chopim -

CEP:85514650.

FONE: (46) 988202088 - Contato: Vandorlei Leder.

E-mail: [mafraleder@hotmail.com](mailto:mafraleder@hotmail.com).

Item	Especificação	Unidade	Quantidade	Valor unitário R\$	Valor total R\$
26	MÃO DE OBRA PARA INSTALAÇÃO DE REDE ELÉTRICA E ATERRAMENTO: (REDE EXTERNA/RAMAL: DO POSTE ATE O QUADRO DE MEDIÇÃO) E/OU REDE DE ENTRADA/REDE DE DISTRIBUIÇÃO; (DO QUADRO DE MEDIÇÃO ATE O QUADRO DE DISTRIBUIÇÃO E OU REDE MESTRE DE DISTRIBUIÇÃO DE CIRCUITO).INCLUINDO PASSAGEM DOS CABOS, FIOS, LIGAÇÃO, SE NECESSÁRIO, CORTE DE PAREDE E FECHAMENTO E/OU ABERTURA E FECHAMENTO DE VALA PARA REDES SUBTERRANEA, CANALETA, CONDUITE, QUADRO DE DISTRIBUIÇÃO, E OUTROS. (SENDO QUE O METRO LINEAR SERA CONSIDERADO A METRAGEM LINEAR DA REDE DE ENTREDA E/OU CIRCUITO DE DISTRIBUIÇÃO).	Metro	2.000,00	29,75	59.500,00
27	MÃO-DE-OBRA DE ELETRECISTA PARA SUBSTITUIÇÃO E/OU REPARO DE PONTO ELETRICO E OU PONTO DE LUZ EXISTENTE (SEM A PASSAGEM DOS CONDUTORES). SENDO CONSIDERARO O PONTO SOMENTE A SUBSTITUIÇÃO DE PONTOS DE UTILIZAÇÃO E DE LUZ COMO:•TOMADAS ATE 3 MODULOS. (01 PONTO); •INTERRUPTORES SIMPLES E PARALELO ATE 3 MODULOS. (01 PONTO); •BOTÕES OU PULSADORES. (01 PONTO); •DISJUNTORES OU CHAVES. (01 PONTO); •CHUVEIROS. (01 PONTO); •BOCAIS, PLAFON, SPOT, LUMINARIA, REATORES, REFLETOR E ETC. (01 PONTO); •INTERRUPTORES SIMPLES E PARALELO + TOMADAS, ATE 3 MODULOS. (01 PONTO).	UN	2.000,00	12,75	25.500,00
<b>VALOR TOTAL GRUPO 05 R\$</b>					<b>153.480,00</b>



**L & M Locações** - CNPJ: 10355221/0001-36.

Razão Social: **Leder & Mafra LTDA-ME.**

BR 158 – KM 504 – São Roque do Chopim –

CEP:85514650.

FONE: (46) 988202088 – Contato: Vandorlei Leder.

E-mail: [mafraleder@hotmail.com](mailto:mafraleder@hotmail.com).

**GRUPO 06 – MÃO-DE-OBRA EM ALVENARIA**

**AMPLA CONCORRÊNCIA**

Item	Especificação	Unidade	Quantidade	Valor unitário R\$	Valor total R\$
28	MÃO-DE-OBRA PARA EXECUÇÃO DE LEVANTAMENTO DE ALVENARIA EM TIJOLO À VISTA.	M2	500,00	33,60	16.800,00
29	MÃO DE OBRA PARA EXECUÇÃO DE SAPATA DE CONCRETO ARMADO FCK15MPA - COMPLETA	M3	50,00	192,34	9.617,00
30	MÃO DE OBRA PARA EXECUÇÃO DE VIGA BALDRAME DE CONCRETO ARMADO FCK15MPA COMPLETA	M3	50,00	294,93	14.746,50
31	MÃO DE OBRA PARA EXECUÇÃO DE VIGA DE CONCRETO ARMADO, INCLUINDO ESCORAMENTO E FORMA	M3	50,00	321,63	16.081,50
32	MÃO DE OBRA PARA EXECUÇÃO DE PILAR DE CONCRETO ARMADO	M3	50,00	302,56	15.128,00
33	MÃO DE OBRA PARA EXECUÇÃO DE LEVANTAMENTO DE ALVENARIA EM BLOCO DE CONCRETO	M2	6.000,00	22,33	133.980,00
34	MÃO DE OBRA PARA EXECUÇÃO DE ALVENARIA DE TIJOLOS.	M2	5.000,00	16,46	82.300,00
35	MÃO DE OBRA DE CORTE EM PAREDE DE ALVENARIA EM GERAL.	M2	500,00	19,54	9.770,00
36	MÃO DE OBRA PARA EXECUÇÃO DE CHAPISCO IMPERMEÁVEL CI-AR 1:2.	M2	15.000,00	2,78	41.700,00
37	MÃO DE OBRA PARA EXECUÇÃO DE REBOCO IMPERMEÁVEL CI-AR 1:2. CHEIO(CONCRETADO)	M2	15.000,00	11,01	165.150,00



**L & M Locações** - CNPJ: 10355221/0001-36.

Razão Social: **Leder & Mafra LTDA-ME.**

BR 158 - KM 504 - São Roque do Chopim -

CEP:85514650.

FONE: (46) 988202088 - Contato: Vandorlei Leder.

E-mail: [mafraleder@hotmail.com](mailto:mafraleder@hotmail.com).

000387

Item	Especificação	Unidade	Quantidade	Valor unitário R\$	Valor total R\$
38	MÃO DE OBRA PARA EXECUÇÃO DE CONTRAPISO DE CONCRETO IMPERMEÁVEL	M2	2.000,00	8,67	17.340,00
39	MÃO DE OBRA PARA COLOCAÇÃO DE PISO CERÂMICO, COM ARGAMASSA CIII.	M2	2.000,00	16,14	32.280,00
40	MÃO DE OBRA PARA COLOCAÇÃO DE RODAPÉ DE MADEIRA OU PVC 7CM	Metro	200,00	7,14	1.428,00
41	MÃO DE OBRA PARA COLOCAÇÃO DE RODAPÉ DE CERAMICO OU PORCELANATO 7 CM.	Metro	2.000,00	7,69	15.380,00
42	MÃO DE OBRA PARA COLOCAÇÃO DE AZULEJO OU PASTILHA, COM ARGAMASSA CIII E REJUNTE.	M2	600,00	20,71	12.426,00
43	MÃO DE OBRA DE INSTALAÇÃO DE PISO COLADO OU CLICADO.	M2	300,00	14,37	4.311,00
44	MÃO DE OBRA PARA EXECUÇÃO DE IMPERMEABILIZAÇÃO COM HIDROASFALTO.	M2	100,00	13,92	1.392,00
45	MÃO DE OBRA PARA EXECUÇÃO DE PISO BRUTO REGUADO CI-AR 1:3 - 5 CM.	M2	700,00	8,02	5.614,00
46	MÃO DE OBRA PARA EXECUÇÃO DE VERGA E CONTRA VERGA TRELIÇADA, COM DESFORMA CI-AR 1:3.	Metro	1.000,00	14,01	14.010,00
47	MÃO DE OBRA PARA EXECUÇÃO DE LEVANTAMENTO DE ALVENARIA EM BLOCO DE CONCRETO, COM FERRAGEM E BLOCO CHEIO(CONCRETADO)	1.000,00	M2	46,32	46.320,00



**L & M Locações** - CNPJ: 10355221/0001-36.

Razão Social: **Leder & Mafra LTDA-ME.**

BR 158 - KM 504 - São Roque do Chopim -

CEP:85514650.

FONE: (46) 988202088 - Contato: Vandorlei Leder.

E-mail: [mafraleder@hotmail.com](mailto:mafraleder@hotmail.com).

000388

Item	Especificação	Unidade	Quantidade	Valor unitário R\$	Valor total R\$
48	MÃO DE OBRA PARA COLOCAÇÃO DE CAIXILHO COM REQUADRO	Metro	500,00	14,20	7.100,00
49	MÃO DE OBRA DE REQUADRO EM GERAL	Metro	3.000,00	13,00	39.000,00
50	MÃO DE OBRA DE DEMOLIÇÃO DE ALVENARIA EM GERAL, COM RETIRADA DE ENTULHOS	M2	2.000,00	8,97	17.940,00
51	MÃO DE OBRA PARA EXECUÇÃO DE REMOÇÃO DE REVESTIMENTOS DE PISOS E PAREDES EM GERAL, COM LIMPEZA E RETIRADA DE ENTULHOS.	M2	2.000,00	14,35	28.700,00
52	MÃO DE OBRA DE DEMOLIÇÃO DE PISO DE CONCRETO, COM LIMPEZA E RETIRADA D ENTULHOS.	M2	2.000,00	15,81	31.620,00
53	MÃO DE OBRA PARA REPARO DE FISSURAS EM PAREDES DE ALVENARIA COM MALHA DE AÇO INCLUINDO (CORTE, PREPARO E FECHAMENTO), COM LIMPEZA E RETIRADA DE ENTULHOS.	M2	500,00	26,85	13.425,00
54	MÃO DE OBRA PARA REPARO DE FISSURAS EM PAREDES DE ALVENARIA COM SELA TRINCA, INCLUINDO (CORTE, PREPARO E APLICAÇÃO). COM LIMPEZA E RETIRADA DE ENTULHOS.	Metro	500,00	15,13	7.565,00
55	SERVIÇOS DE MÃO-DE-OBRA PARA REMOÇÃO E EXECUÇÃO DE PISO EM GRANITINA COM 8 MM DE ESPESSURA. INCLUINDO MÃO DE OBRA, MATERIAL, POLIMENTO E APLICAÇÃO DE RESINA. COR CONFORME PADRÃO DO IMÓVEL.	M2	100,00	103,20	10.320,00
<b>VALOR TOTAL GRUPO 06 R\$</b>					<b>811.444,00</b>



L & M Locações - CNPJ: 10355221/0001-36.

Razão Social: Leder & Mafra LTDA-ME.

BR 158 - KM 504 - São Roque do Chopim -

CEP:85514650.

FONE: (46) 988202088 - Contato: Vandorlei Leder.

E-mail: [mafraleder@hotmail.com](mailto:mafraleder@hotmail.com).

000389

**GRUPO 07 - MÃO-DE-OBRA EM ESQUADRIAS  
AMPLA CONCORRÊNCIA**

Item	Especificação	Unidade	Quantidade	Valor unitário R\$	Valor total R\$
56	MÃO DE OBRA PARA COLOCAÇÃO DE PORTA INTERNA COMPLETA DE MADEIRA	UN	40,00	108,23	4.329,20
57	MÃO DE OBRA PARA COLOCAÇÃO DE ESQUADRIAS METALICAS.	M2	500,00	51,00	25.500,00
58	MÃO DE OBRA PARA COLOCAÇÃO DE ESQUADRIAS DE MADEIRA.	M2	500,00	49,58	24.790,00
59	MÃO-DE-OBRA PARA EXECUÇÃO INCLUINDO REMOÇÃO E INSTALAÇÃO DE PORTAS DE MADEIRA, INCLUINDO COLOCAÇÃO E REQUADROS.	UN	60,00	208,25	12.495,00
60	MÃO DE OBRA PARA RETIRADA DE ESQUADRIAS EM GERAL.	M2	200,00	42,50	8.500,00
61	MÃO DE OBRA PARA RETIRADA DE ESQUADRIAS EM GERAL COM REAPROVEITAMENTO	M2	200,00	51,00	10.200,00
62	MÃO DE OBRA PARA EXECUÇÃO DE VEDAÇÃO EM ESQUADRIAS EM GERAL	Metro	1.000,00	36,83	36.830,00
<b>VALOR TOTAL GRUPO 07 R\$</b>					<b>122.644,20</b>



**L & M Locações** - CNPJ: 10355221/0001-36.

Razão Social: **Leder & Mafra LTDA-ME.**

BR 158 - KM 504 - São Roque do Chopim -

CEP:85514650.

FONE: (46) 988202088 - Contato: Vandorlei Leder.

E-mail: [mafraleder@hotmail.com](mailto:mafraleder@hotmail.com).

**GRUPO 08 - SERVIÇOS HIDRÁULICOS**

**AMPLA CONCORRÊNCIA**

Item	Especificação	Unidade	Quantidade	Valor unitário R\$	Valor total R\$
63	MÃO-DE-OBRA DE ENCANADOR, PARA REPAROS, MANUTENÇÃO, REMOÇÃO E OU INSTALAÇÃO POR PONTO.	UN	1.500,00	52,88	79.320,00
64	MÃO DE OBRA PARA REMOÇÃO E OU INSTALAÇÃO DE REDE DE ÁGUA OU ESGOTO, COM TUBULAÇÃO. INCLUINDO ESCAVAÇÃO E FECHAMENTO.	Metro	2.000,00	16,83	33.660,00
65	MÃO DE OBRA PARA REMOÇÃO E OU INSTALAÇÃO DE LAVATÓRIO D LOUÇA COM COLUNA	UN	100,00	39,80	3.980,00
66	MÃO DE OBRA PARA REMOÇÃO E OU INSTALAÇÃO DE CAIXA DE DESCARGA PLÁSTICA DE SOBREPOR COMPLETA COM TUBO DE DESCARGA, BOLSA E ENGATE FLEXIVEL	Cj	100,00	37,35	3.735,00
67	MÃO DE OBRA PARA REMOÇÃO E OU INSTALAÇÃO DE BACIA SANITÁRIA SIFONADA DE LOUÇA COM TAMPA	UN	100,00	39,80	3.980,00
68	MÃO DE OBRA PARA REMOÇÃO E OU INSTALAÇÃO DE BACIA SANITÁRIA COM CAIXADE DESCARGA ACOPLADA E ASSENTO	UN	100,00	41,84	4.184,00
69	MÃO DE OBRA PARA REMOÇÃO E OU INSTALAÇÃO DE MICTÓRIO DE LOUÇA SIFONADO COM METAIS	UN	50,00	41,84	2.092,00
70	MÃO DE OBRA PARA REMOÇÃO E OU INSTALAÇÃO DE MICTÓRIO, LAVATORIO, ESCOVODROMO DE AÇO INOX COM METAIS	M2	50,00	71,10	3.555,00
<b>VALOR TOTAL GRUPO 08 R\$</b>					<b>134.506,00</b>



**L & M Locações** - CNPJ: 10355221/0001-36.

Razão Social: **Leder & Mafra LTDA-ME.**

BR 158 – KM 504 – São Roque do Chopim –

CEP:85514650.

FONE: (46) 988202088 – Contato: Vandorlei Leder.

E-mail: [mafraleder@hotmail.com](mailto:mafraleder@hotmail.com).

GRUPO 10 – SERVIÇOS E MÃO-DE-OBRA EM PORTAS E JANELAS DE VIDRO TEMPERADO EXCLUSIVO PARA ME/EPP					
Item	Especificação	Unidade	Quantidade	Valor unitário R\$	Valor total R\$
78	MAO DE OBRA DEREGLULAGEM DE PORTAS E ESQUADRIAS DE VIDRO TEMPERADO DESCRIÇÃO: SERVIÇO DE REGULAGEM DE PORTAS E ESQUADRIAS DE VIDRO TEMPERADO DEFEITUOSAS. COMPREENDE TODA A MAO DE OBRA E FORNECIMENTO DE MATERIAIS INERENTES E AFINS NECESSÁRIOS PARA CONCLUSÃO DO SERVIÇO, COMO REMOÇÃO E REINSTALAÇÃO DE PAINEL DE VIDRO; REMOÇÃO E REINSTALAÇÃO DOS ACESSÓRIOS QUE COMPÕE O SISTEMA.	UN	50,00	166,67	8.333,50
79	COLOCAÇÃO DE SILICONE COM FORNECIMENTO DE MATERIAL. APLICAÇÃO: FACHADAS, ESQUADRIA, VITRINAS, DIVISÓRIAS E AFINS. TIPO: SELANTE MONOCOMPONENTE DE SILICONE. MARCA REFERÊNCIA (COLA SILICONE CASCOLA FLEXITE, VIDRO E ALUMÍNIO) OBSERVAÇÕES: INCLUI O FORNECIMENTO DE TODO O MATERIAL NECESSÁRIO (EXCETO O VIDRO) E TODA MÃO DE OBRA PARA A SUBSTITUIÇÃO DA CALAFETAÇÃO EXISTENTE POR SELANTE MONOCOMPONENTE DE SILICONE, OU SEJA, A MANUTENÇÃO PONTUAL DE FIXAÇÃO/CALAFETAÇÃO DE VIDROS COM SELANTE MONOCOMPONENTE DE SILICONE, QUANDO NÃO HÁ NECESSIDADE DE REMOÇÃO E RECOLOCAÇÃO DO VIDRO. COMPREENDE AINDA A REMOÇÃO DA CALAFETAÇÃO EXISTENTE, A LIMPEZA DO REBAIXO, REMOÇÃO E REINSTALAÇÃO DE BAGUETES, SE NECESSÁRIO, E LIMPEZA FINAL.	Metro	200,00	27,50	5.500,00



**L & M Locações** - CNPJ: 10355221/0001-36.

Razão Social: **Leder & Mafra LTDA-ME.**

BR 158 - KM 504 - São Roque do Chopim -

CEP:85514650.

FONE: (46) 988202088 - Contato: Vandorlei Leder.

E-mail: [mafraleder@hotmail.com](mailto:mafraleder@hotmail.com).

Item	Especificação	Unidade	Quantidade	Valor unitário R\$	Valor total R\$
80	FORNECIMENTO E INSTALAÇÃO DE FECHADURA E CONTRA FECHADURA BICO-DEPAPAGAIO, COM FURO, PARA VIDRO TEMPERADO. CARACTERÍSTICAS: FECHADURA TIPO BICO DE PAPAGAIO, COM FURO, PARA PORTA DE CORRER EM VIDRO TEMPERADO 10 MM, EM LATÃO FUNDIDO COR BRANCA, PRETA OU NATURAL CONFORME PADRÃO DO IMOVEL.	UN	30,00	193,33	5.799,90
81	FORNECIMENTO E INSTALAÇÃO DE FECHADURA E CONTRA FECHADURA BICO-DEPAPAGAIO, COM FURO, PARA JANELA DE VIDRO TEMPERADO. CARACTERÍSTICAS: FECHADURA TIPO BICO DE PAPAGAIO, COM FURO PARA JANELA DE CORRER EM VIDRO TEMPERADO 8 MM, EM LATÃO FUNDIDO COR BRANCA, PRETA OU NATURAL CONFORME PADRÃO DO IMOVEL.	UN	30,00	140,00	4.200,00
82	FORNECIMENTO E INSTALAÇÃO DE FECHADURA E CONTRA FECHADURA PARA PORTA DE ABRIR DE VIDRO TEMPERADO. CARACTERÍSTICAS: FECHADURA PARA PORTA DE ABRIR EM VIDRO TEMPERADO 10 MM, EM LATÃO FUNDIDO COR BRANCA, PRETA OU NATURAL CONFORME PADRÃO DO IMOVEL.	UN	30,00	140,00	4.200,00
83	FORNECIMENTO E INSTALAÇÃO DE TRINCO INFERIOR, COM MIOLO E CAPUCHINHO, PARA PORTA DE VIDRO TEMPERADO. CARACTERÍSTICAS: TRINCO INFERIOR COM MIOLO E CAPUCHINHO PARA PORTA EM VIDRO TEMPERADO 10 MM, EM LATÃO FUNDIDO COR BRANCA, PRETA OU NATURAL CONFORME PADRÃO DO IMOVEL <b>POLIESTER, DUPLO.</b>	UN	30,00	75,00	2.250,00





**L & M Locações** - CNPJ: 10355221/0001-36.

Razão Social: **Leder & Mafra LTDA-ME.**

BR 158 - KM 504 - São Roque do Chopim -

CEP: 85514650.

FONE: (46) 988202088 - Contato: Vanderlei Leder.

E-mail: [mafraleder@hotmail.com](mailto:mafraleder@hotmail.com).

Item	Especificação	Unidade	Quantidade	Valor unitário R\$	Valor total R\$
84	FORNECIMENTO E INSTALAÇÃO DE PUXADOR REDONDO DE POLIESTER, PARA PORTA DE VIDRO TEMPERADO. APLICAÇÃO: PARA PORTA DE VIDRO TEMPERADO. DESCRIÇÃO: PUXADOR REDONDO DE <b>POLIESTER, DUPLO.</b>	UN	10,00	180,00	1.800,00

85	FORNECIMENTO E INSTALAÇÃO DE DOBRADIÇA INFERIOR PARA PORTA DE VIDRO TEMPERADO APLICAÇÃO: PARA VIDRO TEMPERADO. CARACTERÍSTICAS: EM LATÃO FUNDIDO COR BRANCA, PRETA OU NATURAL CONFORME PADRÃO DO IMÓVEL.	UN	30,00	90,00	2.700,00
86	FORNECIMENTO E INSTALAÇÃO DE ESCOVA DE VEDAÇÃO PARA VIDRO TEMPERADO CARACTERÍSTICAS: ESCOVA DE VEDAÇÃO PARA APLICAÇÃO EM JANELA OU PORTA DE VIDRO TEMPERADO, AUTOCOLANTE.	Metro	200,00	32,50	6.500,00
87	FORNECIMENTO E INSTALAÇÃO DE ROLDANA SIMPLES PARA PORTA DE CORRER EM VIDRO TEMPERADO DESCRIÇÃO: ROLDANA SIMPLES EM NYLON PARA PORTA OU JANELA DE CORRER DE VIDRO TEMPERADO. CONFORME PADRÃO DO IMÓVEL.	UN	30,00	45,00	1.350,00
88	FORNECIMENTO E INSTALAÇÃO DE ROLDANA DUPLA PARA PORTA DE CORRER EM VIDRO TEMPERADO DESCRIÇÃO: ROLDANA DUPLA EM NYLON PARA PORTA OU JANELA DE CORRER DE VIDRO TEMPERADO. CONFORME PADRÃO DO IMÓVEL.	UN	30,00	90,00	2.700,00
89					



**L & M Locações** - CNPJ: 10355221/0001-36.

Razão Social: **Leder & Mafra LTDA-ME.**

BR 158 - KM 504 - São Roque do Chopim -

CEP:85514650.

FONE: (46) 988202088 - Contato: Vandorlei Leder.

E-mail: [mafraleder@hotmail.com](mailto:mafraleder@hotmail.com).

000394

Item	Especificação	Unidade	Quantidade	Valor unitário R\$	Valor total R\$
90	FORNECIMENTO E INSTALAÇÃO DE FECHADURA DE PRESSÃO PARA PORTA DE ABRIR EM VIDRO TEMPERADO. CARACTERÍSTICAS: FECHADURA DE PRESSÃO PARA PORTA DE ABRIR EM VIDRO TEMPERADO 10 MM, EM LATÃO FUNDIDO. COR BRANCA, PRETA OU NATURAL CONFORME PADRÃO DO IMÓVEL.	UN	30,00	195,00	5.850,00
91	FORNECIMENTO E INSTALAÇÃO DE TRINCO CENTRAL PARA BASCULANTE EM VIDRO TEMPERADO CARACTERÍSTICAS: TRINCO CENTRAL, COM MOLA, PARA JANELA TIPO BASCULANTE EM VIDRO TEMPERADO COM 8MM OU 10 MM, EM LATÃO FUNDIDO. COR BRANCA, PRETA OU NATURAL CONFORME PADRÃO DO IMÓVEL.	UN	30,00	110,00	3.300,00
92	FORNECIMENTO E INSTALAÇÃO DE TRINCO SEM MIOLO APLICAÇÃO: SUPORTE DE CENTRO DE VIDRO TEMPERADO. CARACTERÍSTICAS: TRINCO SEM MIOLO PARA VIDRO TEMPERADO 8MM OU 10 MM, EM LATÃO FUNDIDO, FUNCIONANDO COMO SUPORTE INFERIOR DE CENTRO. COR BRANCA, PRETA OU	UN	30,00	90,00	2.700,00
<b>VALOR TOTAL GRUPO 10 RS</b>					<b>57.183,40</b>

*[Handwritten signature]*



**L & M Locações** - CNPJ: 10355221/0001-36.

Razão Social: **Leder & Mafra LTDA-ME.**

BR 158 - KM 504 - São Roque do Chopim -

CEP:85514650.

FONE: (46) 988202088 - Contato: Vanderlei Leder.

E-mail: [mafraleder@hotmail.com](mailto:mafraleder@hotmail.com).

Item	Especificação	Unidade	Quantidade	Valor unitário R\$	Valor total R\$
<b>GRUPO 11 - INSTALAÇÃO DE PAINEL PARA PAREDE TIPO "STEEL FRAME" DE PLACA CIMENTÍCIA</b>					
<b>EXCLUSIVO PARA ME/EPP</b>					

93	SERVIÇOS DE EXECUÇÃO DE INSTALAÇÃO PLACA CIMENTÍCIA ESPESSURA 6mm, COM JUNTA DE DILAÇÃO DE 3 MM ENTRE OS PAINÉIS. INCLUINDO MÃO DE OBRA E TODO MATERIAL NECESSARIO PARA INSTALAÇÃO, ACABAMENTO E APLICAÇÃO DO TRATAMENTO DAS JUNTAS (Massa para Tratamento de Juntas, Primer, Cordão Delimitador, Massa para Junta, FitaFibroTape de 5 cm, Fita FibroTape de 10 cm, Massa para Acabamento de Juntas). MONTAGEM/INSTALAÇÃO CONFORME RECOMENDAÇÃO DO FABRICANTE.(QUANDO NECESSARIO IMPERMEABILIZAR A BASE DA DA ESTRUTURA COM MANTA ASFALTICA 4MM). Deverá atender a legislação ambiental vigente para o descarte de resíduos.	M2	150,00	187,00	28.050,00
94	SERVIÇOS DE EXECUÇÃO DE INSTALAÇÃO PLACA CIMENTÍCIA ESPESSURA 10mm, COM JUNTA DE DILAÇÃO DE 3 MM ENTRE OS PAINÉIS. INCLUINDO MÃO DE OBRA E TODO MATERIAL E ACESSORIOS NECESSARIO PARA INSTALAÇÃO, ACABAMENTO E APLICAÇÃO DO TRATAMENTO DAS JUNTAS (Massa para Tratamento de Juntas, Primer, Cordão Delimitador, Massa para Junta, Fita FibroTape de 5 cm, Fita FibroTape de 10 cm, Massa para Acabamento de Juntas). MONTAGEM/INSTALAÇÃO CONFORME RECOMENDAÇÃO DO FABRICANTE.(QUANDO NECESSARIO IMPERMEABILIZAR A BASE DA DA ESTRUTURA COM MANTA ASFALTICA 4MM). Deverá atender a legislação ambiental vigente para o descarte de resíduos.	M2	150,00	221,00	33.150,00



**L & M Locações** - CNPJ: 10355221/0001-36.

Razão Social: **Leder & Mafra LTDA-ME.**

BR 158 - KM 504 - São Roque do Chopim -

CEP:85514650.

FONE: (46) 988202088 - Contato: Vandorlei Leder.

E-mail: [mafraleder@hotmail.com](mailto:mafraleder@hotmail.com).

000396

Item	Especificação	Unidade	Quantidade	Valor unitário R\$	Valor total R\$
95	SERVIÇOS DE EXECUÇÃO DE PEQUENOS REPAROS EM PLACA CIMENTÍCIA. INCLUINDO MÃO DE OBRA E MATERIAL NECESSARIO. Deverá atender a legislação ambiental vigente para o descarte de resíduos.	Hora	200,00	44,63	8.926,00
<b>VALOR TOTAL GRUPO 11 R\$</b>					<b>70.126,00</b>

**GRUPO 12 (ITEM 71) - ESCAVAÇÃO  
AMPLA CONCORRÊNCIA**

Item	Especificação	Unidade	Quantidade	Valor unitário R\$	Valor total R\$
71	MÃO DE OBRA PARA EXECUÇÃO DE ESCAVAÇÃO	M3	1.500,00	91,67	137.505,00

**VALOR GLOBAL R\$ 2.568.160,40 (DOIS MILHÕES, QUINHENTOS E SESENTA E OITO MIL, CENTO E SESENTA REAIS E QUARENTA CENTAVOS).**

A validade desta proposta é de **60 (sessenta) dias corridos**, contados da data da abertura da sessão pública de **PREGÃO ELETRÔNICO**.

A apresentação da proposta implicará na plena aceitação das condições estabelecidas neste edital e seus anexos.

Pato Branco, 20 de janeiro 2021.

Vandorlei Leder  
Sócio Administrador

10355221/0001-36  
LEDER E MAFRA LTDA.

BR 158 - KM 504 Nº 11450 NOVA BRUNCO  
501-970 PA





Ministério da Economia  
Secretaria Especial de Desburocratização, Gestão e Governo Digital  
Secretaria de Gestão

Sistema de Cadastramento Unificado de Fornecedores - SICAF

**Declaração**

Declaramos para os fins previstos na Lei nº 8.666, de 1993, conforme documentação registrada no SICAF, que a situação do fornecedor no momento é a seguinte:

**Dados do Fornecedor**

CNPJ: 10.355.221/0001-36 DUNS®: 899621652  
Razão Social: LEDER E MAFFRA LTDA  
Nome Fantasia: L.M. LOCACOES  
Situação do Fornecedor: Credenciado Data de Vencimento do Cadastro: 27/01/2022  
Natureza Jurídica: SOCIEDADE EMPRESÁRIA LIMITADA  
MEI: Não  
Porte da Empresa: Micro Empresa

**Ocorrências e Impedimentos**

Ocorrência: Nada Consta  
Impedimento de Licitar: Nada Consta  
Ocorrências Impeditivas indiretas: Nada Consta  
Vínculo com "Serviço Público": Nada Consta

**Níveis cadastrados:**

**I - Credenciamento**

**II - Habilitação Jurídica**

**III - Regularidade Fiscal e Trabalhista Federal**

Receita Federal e PGFN	Validade:	05/06/2021
FGTS	Validade:	20/02/2021
Trabalhista ( <a href="http://www.tst.jus.br/certidao">http://www.tst.jus.br/certidao</a> )	Validade:	07/06/2021

**IV - Regularidade Fiscal Estadual/Distrital e Municipal**

Receita Estadual/Distrital	Validade:	09/04/2021
Receita Municipal	Validade:	10/03/2021

**VI - Qualificação Econômico-Financeira**

Validade:	30/04/2021
-----------	------------

Emitido em: 05/02/2021 13:12

CPF: 060.021.899-63 Nome: NADIA APARECIDA DALL AGNOL

Ass: \_\_\_\_\_

**TRIBUNAL DE CONTAS DA UNIÃO****Consulta Consolidada de Pessoa Jurídica**

Este relatório tem por objetivo apresentar os resultados consolidados de consultas eletrônicas realizadas diretamente nos bancos de dados dos respectivos cadastros. A responsabilidade pela veracidade do resultado da consulta é do Órgão gestor de cada cadastro consultado. A informação relativa à razão social da Pessoa Jurídica é extraída do Cadastro Nacional da Pessoa Jurídica, mantido pela Receita Federal do Brasil.

**Consulta realizada em:** 05/02/2021 14:14:23

**Informações da Pessoa Jurídica:**

Razão Social: **LEDER E MAFFRA LTDA**  
CNPJ: **10.355.221/0001-36**

**Resultados da Consulta Eletrônica:**

Órgão Gestor: **TCU**  
Cadastro: **Licitantes Inidôneos**  
Resultado da consulta: **Nada Consta**

Para acessar a certidão original no portal do órgão gestor, clique [AQUI](#).

Órgão Gestor: **CNJ**  
Cadastro: **CNIA - Cadastro Nacional de Condenações Cíveis por Ato de Improbidade Administrativa e Inelegibilidade**  
Resultado da consulta: **Nada Consta**

Para acessar a certidão original no portal do órgão gestor, clique [AQUI](#).

Órgão Gestor: **Portal da Transparência**  
Cadastro: **Cadastro Nacional de Empresas Inidôneas e Suspensas**  
Resultado da consulta: **Nada Consta**

Para acessar a certidão original no portal do órgão gestor, clique [AQUI](#).

Órgão Gestor: **Portal da Transparência**  
Cadastro: **CNEP - Cadastro Nacional de Empresas Punidas**  
Resultado da consulta: **Nada Consta**

Para acessar a certidão original no portal do órgão gestor, clique [AQUI](#).

Obs: A consulta consolidada de pessoa jurídica visa atender aos princípios de simplificação e

racionalização de serviços públicos digitais. Fundamento legal: Lei nº 12.965, de 23 de abril de 2014, Lei nº 13.460, de 26 de junho de 2017, Lei nº 13.726, de 8 de outubro de 2018, Decreto nº 8.638 de 15, de janeiro de 2016.







**L & M Locações** - CNPJ: 10355221/0001-36.

Razão Social: **Leder & Mafra LTDA-ME.**

BR 158 - KM 504 - São Roque do Chopim -

CEP: 85514650.

FONE: (46) 988202088 - Contato: Vandarlei Leder.

E-mail: [mafraleder@hotmail.com](mailto:mafraleder@hotmail.com).

000401

### ANEXO - III

### DECLARAÇÃO UNIFICADA

À pregoeira e equipe de apoio

Prefeitura Municipal de Francisco Beltrão, Estado do Paraná

**PREGÃO ELETRÔNICO Nº 02/2021**

Peio presente instrumento, a empresa Empresa Leder & Mafra Ltda-me, CNPJ: 10.355.221/0001-36 Endereço: Rodovia Br 158 km 516, Distrito de Nova Espero, Bairro São Roque do Chopim, nº 11.450. Município de Pato Branco- Paraná Cep: 85.514-650 através de seu representante legal infra-assinado, que:

( x ) Declara, sob as penas do artigo 299 do Código Penal, que se **enquadra na situação de microempresa, empresa de pequeno porte ou cooperativa, nos termos da Lei Complementar nº 123/06, alterada pela Lei Complementar nº 147/14**, bem assim que inexistem fatos supervenientes que conduzam ao seu desenquadramento desta situação..

1) Declaramos, para os fins do disposto no inciso XXXIII do art. 7º da Constituição Federal, não empregamos menores de dezoito anos em trabalho noturno, perigoso ou insalubre e nem menores de dezesseis anos, em qualquer trabalho, salvo na condição de aprendiz, a partir dos quatorze anos de idade, em cumprimento ao que determina o inciso V do art. 27 da Lei nº 8.666/93, acrescida pela Lei nº 9.854/99.

2) Declaramos, para os fins que até a presente data inexistem fatos supervenientes impeditivos para habilitação no presente processo licitatório, estando ciente da obrigatoriedade de declarar ocorrências posteriores.

3) Declaramos, para os fins que a empresa não foi declarada inidônea por nenhum órgão público de qualquer esfera de governo, estando apta a contratar com o poder público.

4) Declaramos, para os devidos fins que não possuímos em nosso quadro societário e de empregados, servidor ou dirigente de órgão ou entidade contratante ou responsável pela licitação, nos termos do inciso III, do artigo 9º da Lei nº 8.666, de 21 de junho de 1993.

5) Comprometo-me a manter durante a execução do contrato, em compatibilidade com as obrigações assumidas, todas as condições de habilitação e qualificação exigidas na licitação.

10355221/0001-36  
LEDER E MAFRA LTDA-ME

ROD BR 158 - KM 504 - Nº 11.450 - NOVA ESPERO  
85514-650 - PATO BRANCO - PR