



MUNICÍPIO DE FRANCISCO BELTRÃO
Estado do Paraná

TERMO DE REFERÊNCIA
Material de Enfermagem

1 - ESPECIFICAÇÃO DO OBJETO:

O presente Termo de Referência tem por objeto o registro de preços para aquisição de materiais médicos hospitalares em atendimento a Secretaria Municipal de Saúde, conforme condições quantidades e exigências estabelecidas neste instrumento.

2 - JUSTIFICATIVA:

A aquisição destes materiais médicos hospitalares são para atender a demanda diária das Unidades Básicas de Saúde, Unidade de Pronto Atendimento 24 horas - UPA e também o Serviço de Atenção Domiciliar - SAD, suprimindo a necessidade de atendimento gratuito à população de Francisco Beltrão.

Estes materiais foram itens desertos no Pregão Eletrônico 104/2020 e por este motivo faz-se necessário uma nova licitação para aquisição dos mesmos, uma vez que são itens de grande necessidade. Quanto a quantidade ora solicitada, informamos que trata-se de estimativa, baseada na demanda levantada pela secretaria.

O valor estimado para a contratação está de acordo com o princípio da razoabilidade, para aos tais usamos como parâmetro para se avaliar a adequação dos preços aferidos por meio de ORÇAMENTO FÍSICO, e BANCO DE PREÇO EM SAÚDE -BPS, alguns valores do Banco de Preço em Saúde - BPS foram eliminados por estarem com os valores desatualizados, bem como alguns valores foram divididos ou multiplicados para que se igualassem a unidade da descrição de cada item (ex: item cotado por caixa foi dividido para se obter o valor em unidade), sendo que o mesmo pode ser conferido de acordo com planilha em anexo.

3 - CRITÉRIOS DE JULGAMENTO:

Justifica-se a solicitação do julgamento POR ITEM, haja vista que os materiais não necessitam ser fornecidos por uma única empresa.

4 - SOLICITAÇÃO DE AMOSTRA OU PROSPECTO:

Não será solicitado amostra.

6 - LOCAL E FORMA DE ENTREGA:

Os materiais médicos hospitalares, objeto desta licitação, deverão ser entregues na Central de Abastecimento Farmacêutico - CAF localizada na Rua: Papa Pio XII, nº 696 bairro Guanabara e na sede da Unidade de Pronto Atendimento 24 horas - UPA, na Rodovia Olivio Zanella, nº 818, bairro Luther King, no Município de Francisco Beltrão, sem ônus de entrega, de acordo com as solicitações da Secretaria municipal de Saúde, do Município de Francisco Beltrão.



MUNICÍPIO DE FRANCISCO BELTRÃO

Estado do Paraná

7 - CRONOGRAMA / PRAZO DE ENTREGA E VIGÊNCIA:

Os materiais médicos hospitalares deverão ser entregues no **prazo máximo de 10 dias úteis**, após o recebimento da nota de empenho, seguindo rigorosamente as quantidades solicitadas, mediante autorização contida nas respectivas Notas de empenho.

Os materiais, objeto desta licitação, deverão ser entregues de acordo com as solicitações, pelo período de **12 (doze) meses**

Os materiais serão recebidos provisoriamente pelo(a) responsável pelo acompanhamento e fiscalização do contrato, para efeito de posterior verificação de sua conformidade com as especificações constantes neste Termo de Referência e na proposta.

Os materiais poderão ser rejeitados, no todo ou em parte, quando em desacordo com as especificações constantes neste Termo de Referência e na proposta, devendo ser substituídos no prazo de **5 (cinco) dias**, a contar da notificação da contratada, às suas custas, sem prejuízo da aplicação das penalidades.

8 - OBRIGAÇÕES:

DA CONTRATADA:

Contratada deve cumprir todas as obrigações constantes no Edital, seus anexos e sua proposta, assumindo como exclusivamente seus os riscos e as despesas decorrentes da boa e perfeita execução do objeto e, ainda:

- A Contratada deverá efetuar a entrega dos materiais em perfeitas condições, conforme especificações, prazo e local constantes no Edital e seus anexos, acompanhado da respectiva nota fiscal, na qual constarão as indicações referentes a: marca e prazo de validade;

- A Contratada deverá substituir, reparar ou corrigir, às suas expensas, no prazo fixado neste Termo de Referência, o objeto com avarias ou defeitos;

- A Contratada deverá comunicar à Contratante, no prazo máximo de 24 (vinte e quatro) horas que antecede a data da entrega, os motivos que impossibilitem o cumprimento do prazo previsto, com a devida comprovação;

- A Contratada deverá manter, durante toda a execução do contrato, em compatibilidade com as obrigações assumidas, todas as condições de habilitação e qualificação exigidas na licitação.

- Deverá entregar, durante toda a vigência do Contrato, **a mesma marca dos produtos apresentados na proposta.**

DO CONTRATANTE:

- receber o objeto no prazo e condições estabelecidas no Edital e seus anexos;

- verificar minuciosamente, no prazo fixado, a conformidade dos produtos recebidos provisoriamente com as especificações constantes do Edital e da proposta, para fins de aceitação e recebimento definitivo;

- comunicar à Contratada, por escrito, sobre imperfeições, falhas ou irregularidades verificadas no objeto fornecido, para que seja substituído;

- acompanhar e fiscalizar o cumprimento das obrigações da Contratada, através de



MUNICÍPIO DE FRANCISCO BELTRÃO
Estado do Paraná

comissão/servidor especialmente designado;

- efetuar o pagamento à Contratada no valor correspondente ao fornecimento dos materiais, no prazo e forma estabelecidos no Edital e seus anexos;

A Administração não responderá por quaisquer compromissos assumidos pela Contratada com terceiros, ainda que vinculados à execução do presente Termo de Contrato, bem como por qualquer dano causado a terceiros em decorrência de ato da Contratada, de seus empregados, prepostos ou subordinados.

9 - ESPECIFICAÇÃO DOS BENS:

ITEM	COD	DESCRIPTIVO	QTD	UNID	VALOR	TOTAL DO ITEM
1.	436116	acessório para equipamento médico, tipo:cabo paciente, aplicação:p/ monitorização de ecg, material:isento látex, componente i:5 vias, acessórios:conectores compatíveis c/ equipamento, esterilidade:reusável. obs: compatível com monitor modelo: star 8000d fabricante comen e/ou monitor: modelo pvm-2703 fabricante nihon kohden.	20	UN	R\$ 600,00	R\$ 12.000,00
2.	425448	cânula de traqueostomia, material: aço inoxidável, diâmetro: 10 mm, acessórios: mandril com guia, acessórios 01: com haste, acessórios 02: cânula interna, esterilidade: estéril, embalagem: embalagem individual. unidade: unidade. obs: cânula de traqueostomia metálica, confeccionada em metal cromado, número 4, longa, com diâmetro de 10mm e comprimento de 9cm, sem rebarbas ou sinais de oxidação. jogo composto por 03 peças, sendo: 01 mandril com ponta arredondada; 01 cânula externa com impressão do número em local visível, asas para fixação com cadarço ou fixador e acabamento que não cause traumatismo traqueal; 01 cânula interna com encaixe e fixação adequados.	10	UN	R\$ 39,90	R\$ 399,00
3.	425449	cânula de traqueostomia, material : aço inoxidável, diâmetro: 11 mm, acessórios: mandril com guia, acessórios 01: com haste, acessórios 02: cânula interna, esterilidade: estéril, embalagem: embalagem individual. unidade: unidade. obs: cânula de traqueostomia metálica, confeccionada em metal cromado, número 5, longa, com diâmetro de 11mm e comprimento de 9,5cm, sem rebarbas ou sinais de oxidação. jogo composto por 03 peças, sendo: 01 mandril com ponta arredondada; 01 cânula externa com impressão do número em local visível, asas para fixação com cadarço ou fixador e acabamento que não cause traumatismo traqueal; 01 cânula interna com encaixe e fixação adequados.	10	UN	R\$ 49,93	R\$ 499,30
4.	425450	cânula de traqueostomia, material : aço inoxidável, diâmetro: 12 mm, acessórios: mandril com guia, acessórios 01: com haste, acessórios 02: cânula interna, esterilidade: estéril, embalagem: embalagem individual. unidade: unidade. obs: cânula de traqueostomia metálica, confeccionada em metal cromado, número 6, longa, com diâmetro de 12mm e comprimento de 10cm, sem rebarbas ou sinais de oxidação. jogo composto por 03 peças, sendo: 01 mandril com ponta arredondada; 01 cânula externa com impressão do número em local visível, asas para fixação com cadarço ou fixador e acabamento que não cause traumatismo traqueal; 01 cânula interna com encaixe e	3	UN	R\$ 59,95	R\$ 179,85



MUNICÍPIO DE FRANCISCO BELTRÃO
Estado do Paraná

		fixação adequados.				
5.	395230	cateter oxigenoterapia, material tubo: pvc flexível grau médico, tipo: tipo óculos, pronga silicone contorno arredondado, tipo uso: descartável, esterilidade: estéril, tamanho: adulto, características adicionais: a prova de deformação e torção, 2,10m, tipo adaptador: conector universal. unidade: unidade. obs: cateter nasal tipo óculos, tamanho adulto, descartável, pvc atóxico siliconado, estéril, apirogênico.	1000	UN	R\$ 1,00	R\$ 1.000,00
6.	437184	cateter periférico, material cateter: polímero radiopaco, aplicação: venoso, material agulha: agulha aço inox, diâmetro : 20 g, comprimento: cerca 30 mm, conector: conector padrão, componente 1: câmara refluxo com filtro, tipo uso: estéril, descartável, embalagem individual. unidade: unidade. obs: cateter intravascular periférico sobre agulha nº 20g, descartável, estéril, cânula de teflon ou poliuretano, transparente, flexível, radiopaco, atóxico e apirogênico, com câmara de refluxo transparente, agulha atraumática com bisel trifacetado e siliconizado, conector luer e protetor de encaixe, esterilizado em óxido de etileno.	80000	UN	R\$ 0,88	R\$ 70.400,00
7.	437185	cateter periférico, material cateter: polímero radiopaco, aplicação: venoso, material agulha: agulha aço inox, diâmetro: 22 g, comprimento: cerca 25 mm, conector: conector padrão, componente 1: câmara refluxo com, filtro, tipo uso: estéril, descartável, embalagem individual. unidade: unidade. obs: cateter intravascular periférico sobre agulha nº 22g, descartável, estéril, cânula de teflon ou poliuretano, transparente, flexível, radiopaco, atóxico e apirogênico, com câmara de refluxo transparente, agulha atraumática com bisel trifacetado e siliconizado, conector luer e protetor de encaixe, esterilizado em óxido de etileno.	80000	UN	R\$ 0,90	R\$ 72.000,00
8.	434486	curativo, material: acetato de celulose, revestimento: com colágeno, dimensão: cerca de 10 x 10 cm, permeabilidade: permeável a líquidos, componentes: aderente sem borda, característica adicional: película protetora, esterilidade: estéril, uso único, embalagem: embalagem individual. unidade: rolo 10,00m. obs: película protetora de poliuretano, politereftalato de etileno e papel glassine, adesivo, indicado como curativo primário, semipermeável, em rolo, não estéril, dimensão 10x10cm.	4	UN	R\$ 12,37	R\$ 49,48
9.	429067	curativo, material: não tecido, resina e adesivo, componentes: com almofada viscosa antisséptica, formato: redondo, opacidade: opaco, característica adicional: microporoso, hipoalergênico, esterilidade : estéril. unidade: unidade. obs: bandagem adesiva pós punções, estéril, antialérgico, esterilizado por óxido de etileno, caixa com 500 unidades embaladas individualmente.	500	CX	R\$ 11,23	R\$ 5.615,00
10.	433002	curativo, tipo: hidrofibra, revestimento: com prata iônica, formato: quadrado, dimensão: cerca de 10 x 10 cm, componentes: sem borda, esterilidade: estéril, embalagem: embalagem individual. unidade: unidade. obs: aquacel: curativo de hidrofibra antimicrobiano, estéril, placa seca e macia, composto por carboximetilcelulose sódica e prata, em duas camadas, tamanho 10x10cm.	1000	UN	R\$ 34,95	R\$ 34.950,00
11.	442931	dispositivo p, medidas antropométricas, tipo : tipo fita, material : fibra de vidro, escala graduação: c, escala métrica - mm, cm e polegadas, faixa medição: cerca de 1,5 m, componente iii: bilateral. unidade: unidade. obs: fita métrica para cálculo do imc.	20	UN	R\$ 22,73	R\$ 454,60



MUNICÍPIO DE FRANCISCO BELTRÃO
Estado do Paraná

12.	442451	dispositivo p, medidas antropométricas, tipo: tipo régua, material: alumínio anodizado, escala graduação: com escala métrica - mm e cm, faixa medição: cerca de 1,0 m, componente ii: com cursor fixo e deslizante. unidade: unidade.	25	UN	R\$ 58,53	R\$ 1.463,25
13.	421352	equipo, tipo de equipo: de infusão, material: pvc cristal, comprimento: mín. 120 cm, tipo câmara: câmara gotejadora flexível com filtro ar, tipo gotejador: microgotas, tipo pinça: pinça reguladora de fluxo, tipo injetor: injetor lateral valvulado, tipo conector: luer rotativo com tampa e filtro, esterilidade: estéril, descartável. unidade: unidade. obs: equipo microgotas com pinça rolete de alta precisão, injetor lateral em "y" com área para rápida assepsia com membrana autocicatrizante ou valvulado, dispositivo de entrada de ar lateral com filtro hidrófobo de 15 µ, câmara de gotejamento com filtro de fluido no seu interior, transparente com microgotejador para 60 µts/ml, flexível e com perfurador do soro tipo lanceta, tubo extensor em pvc ou polietileno flexível, uniforme, transparente em toda sua extensão, igual ou superior a 1,20 m de comprimento. conector luer lock e protetores que garantam a sua esterilidade.	1000	UN	R\$ 1,58	R\$ 1.580,00
14.	432468	esfigmomanômetro, ajuste: analógico, aneróide, tipo: de braço, faixa de operação: até 300 mmhg, material braçadeira: braçadeira em nylon, tipo fecho: fecho em velcro, tamanho: adulto. unidade: unidade. obs: fecho em velcro.	250	UN	R\$ 48,77	R\$ 12.192,50
15.	435624	esfigmomanômetro, ajuste: analógico, aneróide, tipo: de braço, faixa de operação: até 300 mmhg, material braçadeira: braçadeira em nylon, tipo fecho: fecho em velcro, tamanho: adulto obeso. unidade: unidade. obs: fecho em velcro.	30	UN	R\$ 58,36	R\$ 1.750,80
16.	394710	extensor equipo soro, aplicação: p, perfusão simultânea, derivação y, n° de vias: duas vias, material: pvc cristal, tipo pinça: pinça corta fluxo em todas vias, tipo conector: conector luer lock e luer fêmea c, tampas, características adicionais: infantil, esterilidade: estéril e descartável. unidade: unidade. obs: equipo para soro 02 vias com clamp (polifix), infantil, luer fêmea de 02 vias com tampa rosqueável, conexão distal luer (slip ou lock) para dispositivo de acesso venoso, com clamp de fechamento rápido nas vias, extensão dupla em pvc cristal, estéril, esterilizado a óxido de etileno, câmara gotejadora flexível, atóxico, apirogênico, descartável.	50000	UN	R\$ 0,74	R\$ 37.000,00
17.	463295	extensor nutrição enteral, material: polímero, tipo: infusão em bólus, vias: 2 vias, em "y", dimensões: cerca de 12 fr x 30 cm, tipo conexão: luer slip, slip, adicional 1: c, clamp, tampas, adicional 2: conector escalonado p, gastrostomia, esterilidade: estéril, descartável	200	UN	R\$ 1,65	R\$ 330,00
18.	415182	filme radiológico, tipo: raio-x, adicional: para processamento seco, dimensões: 20 x 25 cm. unidade: caixa 100,00 unidades. obs: filme radiológico para processamento a seco para impressora drystar, modelo: dt2b. marca: agfa.	150	CX	R\$ 272,20	R\$ 40.830,00
19.	415186	filme radiológico, tipo: raio-x, adicional: para processamento seco, dimensões: 35 x 43 cm. unidade: caixa 100,00 unidades. obs: filme radiológico para processamento a seco para impressora drystar, modelo: dt2b. marca: agfa.	25	CX	R\$ 382,93	R\$ 9.573,25



MUNICÍPIO DE FRANCISCO BELTRÃO
Estado do Paraná

20.	403967	fita adesiva, material: teflon, largura: 12 mm, comprimento: 30 m, aplicação: máquina seladora. unidade: unidade.	50	UN	R\$ 175,00	R\$ 8.750,00
21.	279989	fita adesiva, material: crepe, tipo: gomada, largura: 19 mm, comprimento: 50 mm, aplicação: multiuso. unidade: unidade. obs: fita adesiva autoclave 19mmx30m, para esterilização à vapor, aderência à variedade de pacotes, incluindo tecidos de algodão e papel, coloração bege sem listras antes da utilização passando a bege com listras negras bem identificáveis após a autoclavagem, papel crepe à base de fibra de celulose, tinta termoreativa.	3000	UN	R\$ 2,88	R\$ 8.640,00
22.	446603	fita hospitalar, tipo: esparadrapo, impermeável, material: algodão, componentes: adesivo à base de zinco, dimensões: cerca de 10 cm, características adicionais: hipoalergênico, cor: com cor. unidade: rolo 4,50 m.	10000	UN	R\$ 6,06	R\$ 60.600,00
23.	439115	Frasco coletor, tipo: universal, material: plástico transparente, capacidade: cerca de 80 ml, tipo tampa: tampa rosqueável, graduação: graduado	5000	UN	R\$ 0,60	R\$ 3.000,00
24.	251490	fluxômetro, material filtro: bronze, capacidade fluxo: 0 a 15 l/min, graduação: litro em litro, aplicação: oxigênio. unidade: unidade. obs: fluxômetro para válvula reguladora de oxigênio em corpo em metal cromado, cápsula e bilha em policarbonato, escala de 0 a 15 litros por minuto, esfera de inox, botão de controle de fluxo e intermediário com rosca macho ¼ npt.	50	UN	R\$ 53,80	R\$ 2.690,00
25.	445607	laringoscópio, tipo lâmpada: de led, componentes: com 5 lâminas, componentes adicionais: c, cabo, material 2: em aço inoxidável, tamanho cabo: infantil, embalagem : c, estojo. unidade: unidade.	5	UN	R\$ 451,88	R\$ 2.259,40
26.	269945	luva cirúrgica, material: látex natural, tamanho: 6, esterilidade: estéril, características adicionais: comprimento mínimo de 28cm, apresentação: lubrificada c, pó bioabsorvível, atóxica, tipo uso: descartável, formato: anatômico, embalagem: conforme norma abnt c, abertura asséptica. unidade: par.	4000	PAR	R\$ 1,40	R\$ 5.600,00
27.	310176	luva cirúrgica, material: látex natural, tamanho: 6,50, esterilidade: estéril, características adicionais: comprimento mínimo de 28cm, apresentação: lubrificada c, pó bioabsorvível, atóxica, tipo uso: descartável, formato: anatômico, aplicação: antiderrapante, embalagem: conforme norma abnt c, abertura asséptica. unidade: par.	7000	PAR	R\$ 1,38	R\$ 9.660,00
28.	276342	luva cirúrgica, material: látex natural, tamanho: 7, esterilidade: estéril, características adicionais: comprimento mínimo de 28cm, apresentação: lubrificada c, pó bioabsorvível, atóxica, tipo uso: descartável, formato: anatômico, aplicação: antiderrapante, embalagem: conforme norma abnt c, abertura asséptica. unidade: par.	8000	PAR	R\$ 1,34	R\$ 10.720,00
29.	269837	luva cirúrgica, material: látex natural, tamanho: 8, esterilidade: estéril, características adicionais: comprimento mínimo de 28cm, apresentação: lubrificada c, pó bioabsorvível, atóxica, tipo uso: descartável, formato: anatômico, embalagem: conforme norma abnt c, abertura asséptica. unidade: par.	3500	PAR	R\$ 1,32	R\$ 4.620,00
30.	269891	luva para procedimento não cirúrgico, material: látex natural íntegro e uniforme, tamanho: extrapequeno, características adicionais: sem pó, antiderrapante, tipo: ambidestra.	50	CX	R\$ 31,93	R\$ 1.596,50



MUNICÍPIO DE FRANCISCO BELTRÃO
Estado do Paraná

31.	269893	luva para procedimento não cirúrgico, material: látex natural íntegro e uniforme, tamanho: médio, características adicionais: lubrificada com pó bioabsorvível, descartável, apresentação: atóxica, tipo: ambidestra, tipo uso: descartável, modelo: formato anatômico, finalidade: resistente à tração. unidade: caixa 100,00 unidades.	10000	CX	R\$ 40,03	R\$ 400.300,00
32.	269891	luva para procedimento não cirúrgico, material: látex natural íntegro e uniforme, tamanho: extrapequeno, características adicionais: lubrificada com pó bioabsorvível, descartável, apresentação: atóxica, tipo: ambidestra, tipo uso: descartável, modelo: formato anatômico, finalidade: resistente à tração. unidade: caixa 100,00 unidades.	8000	CX	R\$ 40,08	R\$ 320.640,00
33.	269892	luva para procedimento não cirúrgico, material: látex natural íntegro e uniforme, tamanho: grande, características adicionais: lubrificada com pó bioabsorvível, descartável, apresentação: atóxica, tipo: ambidestra, tipo uso: descartável, modelo: formato anatômico, finalidade: resistente à tração. unidade: caixa 100,00 unidades.	1000	CX	R\$ 40,02	R\$ 40.020,00
34.	375934	luva para procedimento não cirúrgico, material: látex natural íntegro e uniforme, tamanho: grande, características adicionais: sem pó, tipo: ambidestra.	10	CX	R\$ 39,00	R\$ 390,00
35.	269894	luva para procedimento não cirúrgico, material: látex natural íntegro e uniforme, tamanho: pequeno, características adicionais: lubrificada com pó bioabsorvível, descartável, apresentação: atóxica, tipo: ambidestra, tipo uso: descartável, modelo: formato anatômico, finalidade: resistente à tração. unidade: caixa 100,00 unidades.	8000	CX	R\$ 40,12	R\$ 320.960,00
36.	375935	luva para procedimento não cirúrgico, material: látex natural íntegro e uniforme, tamanho: pequeno, características adicionais: sem pó, tipo: ambidestra.	50	CX	R\$ 39,72	R\$ 1.986,00
37.	443397	luva para procedimento não cirúrgico, material: látex, tamanho: médio, características adicionais: sem pó, tipo: ambidestra, tipo uso: descartável.	50	CX	R\$ 39,63	R\$ 1.981,50
38.	370582	luva para procedimento não cirúrgico, material: vinil, tamanho: extra-pequeno, características adicionais: sem pó, descartável, esterilidade: não estéril, apresentação: atóxica, tipo: ambidestra, modelo: formato anatômico, finalidade: resistente à tração. unidade: caixa 100,00 unidades.	100	CX	R\$ 27,12	R\$ 2.712,00
39.	454566	máscara gasoterapia, aplicação: p, alta concentração de reinalação parcial, material: plástico, tamanho: adulto, tipo fixação: c, clipe nasal e fixador cefálico ajustável, componente adicional: balão reservatório, tipo conector: conector padrão. unidade: unidade. obs: mascara de alta concentração de oxigênio com reservatório, adulto, acompanha tubo de oxigênio 2,10m.	1000	UN	R\$ 8,15	R\$ 8.150,00
40.	454555	máscara gasoterapia, aplicação: p, alta concentração de reinalação parcial, material: plástico, tamanho: infantil, tipo fixação: c, clipe nasal e fixador cefálico ajustável, componente adicional: balão reservatório, tipo conector: conector padrão. unidade: unidade. obs: mascara de alta concentração de oxigênio com reservatório, infantil, acompanha tubo de oxigênio 2,10m.	500	UN	R\$ 9,90	R\$ 4.950,00
41.	454581	máscara gasoterapia, aplicação:múltipla função, modelo: facial oval, material:cúpula em plástico rígido, tipo borda:coxim inflável em silicone, tamanho:adulto m, tipo : conector:conector padrão. adicionais:c/ presilha. unidade.	300	UN	R\$ 4,65	R\$ 1.395,00



MUNICÍPIO DE FRANCISCO BELTRÃO
Estado do Paraná

		unidade. obs: máscara para inalação adulto, não estéril, conjunto com máscara em pvc, copo em polipropileno e mangueira em pvc com conector adaptável, com opção para aplicação em saída de oxigênio, ar comprimido ou nebulizador doméstico. embalada individualmente.				
42.	454589	máscara gasoterapia, aplicação:múltipla função, modelo: facial oval, material:cúpula em plástico rígido, tipo borda:coxim inflável em silicone, tamanho:infantil m, tipo conector:conector padrão. unidade: unidade. obs: máscara para inalação infantil.	300	UN	R\$ 6,67	R\$ 2.001,00
43.	435413	material gasoterapia, modelo: umidificador, saída: p, oxigênio, tipo frasco: frasco plástico graduado, c, tampa, volume: cerca de 250 ml, característica adicional: conector metal c,rosca, esterilidade : esterilizável. unidade: unidade. obs: umidificador para oxigênio com tampa injetada e porca borboleta com enxerto em metal (padrão abnt), frasco em pvc de 250 ml com boca larga nível mínimo e máximo.	500	UN	R\$ 11,95	R\$ 5.975,00
44.	435789	nebulizador, tipo : ultrassônico, modelo: de mesa, ajuste: com interruptor liga,desliga, material: compressor c, gabinete plástico, componentes: c, no mínimo: máscara, traqueia, componente 1: c,copos de medicação descartáveis unidade: unidade. obs: aparelho para inalação completo com máscara, extensor e cachimbo. tamanho: pequeno. bivolt.	20	UN	R\$ 167,83	R\$ 3.356,60
45.	441979	oxímetro, tipo: mesa, faixa medição saturação 1: 0 a 100%, faixa medição pulso 1: cerca de 20 a 250 bpm, autonomia sistema 1: cerca 16 h, alimentação: rede elétrica, acessórios: c, sensor. unidade: unidade. obs: oxímetro de pulso portátil, com sensor de spo2 padrão, alimentação bivolt automática e também por meio de baterias recarregáveis. com visor de lcd colorido de alta resolução. indica também, além de spo2, frequência cardíaca, onda pletismográfica, força de pulso, tabela de tendências. possui memória interna e conexão usb para computador. aplicável para pacientes adulto, pediátrico e neonatal.	10	UN	R\$ 1.857,50	R\$ 18.575,00
46.	454804	papel para impressão - uso hospitalar, material: termosensível, aplicação : p, cardiocógrafa, dimensões: cerca 100 x 120 mm, apresentação: formulário contínuo, dobra em "z", compatibilidade: compatibilidade c, equipamento. unidade: unidade. obs: papel para o cardiocógrafa (marca analogic corporation, modelo cms 800 g), papel dobrável em z , largura da cópia: 112 mm.	50	BLOCO	R\$ 95,98	R\$ 4.799,00
47.	463012	película adesiva, material: poliuretano, permeabilidade: permeável a gases e impermeável a líquidos, opacidade: transparente, dimensões : cerca de 12 x 25 cm, uso: fixar sonda e catéter, esterilidade : estéril, uso único	200	UN	R\$ 1,95	R\$ 390,00
48.	456407	reanimador manual, material balão: silicone, capacidade balão: cerca 500 ml, componente 1: máscara plástico rígido c, coxim silicone, tipo válvula: válvula unidirecional pop off cerca 40 cmh2o , peep, componente 2: reservatório de o2 em plástico c, válvula, componentes 3: entrada de o2 e extensor pvc, tamanhos: infantil. unidade: unidade. obs: reanimador pulmonar manual (ambu) completo com reservatório. balão em silicone translúcido, autoclavável, infantil.	10	UN	R\$ 168,57	R\$ 1.685,70
49.	456406	reanimador manual, material balão: silicone, capacidade balão: cerca 1,5 l, componente 1: máscara plástico rígido c, coxim silicone, tipo válvula: válvula unidirecional pop off	50	UN	R\$ 214,57	R\$ 10.728,50



MUNICÍPIO DE FRANCISCO BELTRÃO
Estado do Paraná

		cerca 60 cmh2o, peep, componente 2: reservatório de o2 em plástico c, válvula, componentes 3: entrada de o2 e extensor pvc, tamanhos: adulto. unidade: unidade. obs: reanimador pulmonar manual (ambu) completo com reservatório. balão em silicone translúcido, autoclavável, adulto.				
50.	456411	reanimador manual, material balão: silicone, capacidade balão: cerca 250 ml, componente 1: máscara plástico rígido c, coxim silicone, tipo válvula: válvula unidirecional pop off cerca 40 cmh2o , componente 2: reservatório de o2 em plástico c, válvula, componentes 3: entrada de o2 e extensor pvc, tamanhos: neonatal. unidade: unidade. obs: reanimador pulmonar manual (ambu) completo com reservatório. balão em silicone translúcido, autoclavável, neonato.	5	UN	R\$ 166,23	R\$ 831,15
51.	436854	sapatilha hospitalar, material :não tecido 100% polipropileno, modelo: c/ elástico, cor :c/ cor, gramatura :cerca de 20 g/m2, tamanho :único, tipo uso :descartável. unidade: caixa 100,00 unidades. obs: sapatilha pro-pé descartável, branca.	10000	UN	R\$ 0,14	R\$ 1.400,00
52.	439627	seringa, material: polipropileno, capacidade: 20 ml, tipo bico: bico central luer lock ou slip, tipo vedação: êmbolo de borracha, adicional: graduada, numerada, esterilidade: estéril, descartável, apresentação: embalagem individual. unidade: unidade.	25000	UN	R\$ 0,37	R\$ 9.250,00
53.	439630	seringa, material: polipropileno, capacidade: 20 ml, tipo bico: bico lateral luer slip, tipo vedação: êmbolo de borracha, adicional: graduada, numerada, esterilidade: estéril, descartável, apresentação: embalagem individual. unidade: unidade.	25000	UN	R\$ 0,40	R\$ 10.000,00
54.	454397	sistema fechado aspiração traqueal, aplicação: p, tubo endotraqueal, tamanho: 14 fr, tipo sonda: sonda graduada e protegida, conector: conectores padrão, vias: via irrigação antirrefluxo e aerosolterapia, válvula sucção: válvula sucção c, tampa e trava de segurança, esterilidade: estéril, uso único, embalagem: embalagem individual	100	UN	R\$ 145,00	R\$ 14.500,00
55.	454398	sistema fechado aspiração traqueal, aplicação: p, tubo endotraqueal, tamanho: 16 fr, tipo sonda: sonda graduada e protegida, conector: conectores padrão, vias: via irrigação antirrefluxo e aerosolterapia, válvula sucção: válvula sucção c, tampa e trava de segurança, esterilidade: estéril, uso único, embalagem: embalagem individual	100	UN	R\$ 145,00	R\$ 14.500,00
56.	448699	solução fisiológica (cloreto de sódio) 0,9% 10ml, sistema fechado, estéril, frasco individualizado reembalado em caixas contendo dados de identificação (n° de lote, data de fabricação e validade) no frasco e na caixa secundária.	3000	UN	R\$ 0,30	R\$ 900,00
57.	435898	sonda trato digestivo, aplicação: nasoenteral, material: silicone, calibre: n° 6, comprimento: cerca 60 cm, conector: conector em y c, tampa, graduação: graduada, componentes: ponta distal fechada, c, orifícios laterais, outros componentes: c, fio guia, peso metálico, adicionais: radiopaca, esterilidade: estéril, descartável, embalagem: embalagem individual. unidade: unidade. obs: sonda para nutrição enteral, infantil, 06 fr, siliconada, com conector universal e mandril, sonda com linha radiopaca, marcada em toda sua extensão.	200	UN	R\$ 8,96	R\$ 1.792,00
58.	435900	sonda trato digestivo, aplicação: nasoenteral, material: silicone, calibre: n° 8, comprimento: cerca 100 cm, conector: conector em y c, tampa, graduação: graduada.	400	UN	R\$ 9,00	R\$ 3.600,00



MUNICÍPIO DE FRANCISCO BELTRÃO
Estado do Paraná

		componentes: ponta distal fechada, c, orifícios laterais, outros componentes: c, fio guia, peso metálico, adicionais: radiopaca, esterilidade: estéril, descartável, embalagem: embalagem individual. unidade: unidade. obs: sonda para nutrição enteral, adulto, 08 fr, siliconada, com conector universal e mandril, sonda com linha radiopaca, marcada em toda sua extensão.				
59.	435901	sonda trato digestivo, aplicação: nasoenteral, material: poliuretano, calibre: nº 10, comprimento: cerca 120 cm, conector: conector em y c, tampa, graduação: graduada, componentes: ponta distal fechada, c, orifícios laterais, outros componentes: c, fio guia, peso metálico, adicionais: radiopaca, esterilidade: estéril, descartável, embalagem: embalagem individual. unidade: unidade. obs: sonda para nutrição enteral, adulto, 10fr, siliconada, com conector universal e mandril, sonda com linha radiopaca, marcada em toda sua extensão	400	UN	R\$ 9,63	R\$ 3.852,00
60.	438395	sonda trato digestivo, aplicação: nasoenteral, material: silicone, calibre: nº 12, comprimento: cerca 100 cm, conector: conector em y c, tampa, graduação: graduada, componentes: ponta distal fechada, c, orifícios laterais, outros componentes: c, fio guia, peso metálico, adicionais: radiopaca, esterilidade: estéril, descartável, embalagem: embalagem individual. unidade: unidade. obs: sonda para nutrição enteral, adulto, 12fr, siliconada, com conector universal e mandril, sonda com linha radiopaca, marcada em toda sua extensão.	1000	UN	R\$ 10,29	R\$ 10.290,00
61.	435908	sonda trato digestivo, aplicação: oro ou nasogástrica, modelo: levine, material: pvc, calibre: nº 14, tamanho: longa, comprimento: cerca 120 cm, conector: conector padrão c, tampa, componentes: ponta distal fechada, c, orifícios laterais, esterilidade: estéril, descartável, embalagem: embalagem individual. unidade: unidade. obs: sonda nasogástrica longa, 14fr.	200	UN	R\$ 0,94	R\$ 188,00
62.	435910	sonda trato digestivo, aplicação: oro ou nasogástrica, modelo: levine, material: pvc, calibre: nº 18, tamanho: longa, comprimento: cerca 120 cm, conector: conector padrão c, tampa, componentes: ponta distal fechada, c, orifícios laterais, esterilidade: estéril, descartável, embalagem: embalagem individual. unidade: unidade. obs: sonda nasogástrica longa, 18fr.	100	UN	R\$ 1,02	R\$ 102,00
63.	435912	sonda trato digestivo, aplicação: oro ou nasogástrica, modelo: levine, material: pvc, calibre: nº 22, tamanho: longa, comprimento: cerca 120 cm, conector: conector padrão c, tampa, componentes: ponta distal fechada, c, orifícios laterais, esterilidade: estéril, descartável, embalagem: embalagem individual. unidade: unidade. obs: sonda nasogástrica longa, 22fr.	100	UN	R\$ 0,98	R\$ 98,00
64.	438401	sonda trato digestivo, aplicação: oro ou nasogástrica, modelo: levine, material: pvc, calibre: nº 4, tamanho: longa, comprimento: cerca 120 cm, conector: conector padrão c, tampa, componentes: ponta distal fechada, c, orifícios laterais, esterilidade: estéril, descartável, embalagem: embalagem individual. unidade: unidade. obs: sonda nasogástrica longa, 04fr.	100	UN	R\$ 0,62	R\$ 62,00
65.	300380	tomada gás, ar, material corpo: metal cromado, tipo: dupla, aplicação: oxigênio medicinal, características adicionais: conexão em y, diâmetro saída: 7,16 pol. unidade: unidade. obs: conexão em v para oxigênio. para utilização de 2	10	UN	R\$ 40,14	R\$ 401,40



MUNICÍPIO DE FRANCISCO BELTRÃO
Estado do Paraná

		equipamentos ligados a um só regulador de pressão de oxigênio. possibilitam a ligação de dois maçaricos em uma só fonte de gás. válvulas de controle independente em cada saída e niples para mangueira.				
66.	428615	touca hospitalar, material : não tecido 100% polipropileno, modelo: com elástico em toda volta, cor : com cor, gramatura : cerca de 20 g,m2, tamanho : único, tipo uso : descartável, característica adicional 01: hipoalergênica, atóxica, inodora, unissex. unidade: embalagem 100,00 unidades. obs: touca descartável, branca, não estéril, atóxica, sanfonada com elástico, 100% polipropileno, fácil ajuste, tamanho único, ajustável a qualquer tamanho de cabeça, unissex.	5.000,00	CX	R\$ 13,86	R\$ 69.300,00
67.	451204	tubo endotraqueal , material: pvc siliconizado atóxico, tamanho: 2,0, características adicionais: marcador radiopaco, tipo: s, balão, transmitância: transparente, componentes: orifício lateral de murphy, tipo uso: descartável, esterilidade: estéril. unidade: unidade.	50	UN	R\$ 3,44	R\$ 172,00
68.	451435	tubo endotraqueal, material: pvc siliconizado, modelo: curva magill, calibre: 2,5, tipo ponta: c, ponta distal atraumática e orifício murphy, componente 2: radiopaco, graduado, tipo conector: conector padrão, esterilidade: estéril, uso único. unidade: unidade	50	UN	R\$ 4,06	R\$ 203,00
69.	451218	tubo endotraqueal, material: pvc, modelo: curva magill, calibre: 8,5, tipo ponta: c, ponta distal atraumática, componente 1: balão alto volume e baixa pressão, componente 2: radiopaco, graduado, tipo conector: conector padrão, esterilidade: estéril, uso único. unidade: unidade.	200	UN	R\$ 3,65	R\$ 730,00
70.	451216	tubo endotraqueal, material: pvc, modelo: curva magill, calibre: 4,0, tipo ponta: c, ponta distal atraumática, componente 1: balão alto volume e baixa pressão, componente 2: radiopaco, graduado, tipo conector: conector padrão, esterilidade: estéril, uso único. unidade: unidade.	50	UN	R\$ 3,65	R\$ 182,50
71.	260079	tubo hospitalar, material: silicone, formato: circular, tipo: liso, espessura: 6 mm, tamanho: nº 204, transmitância: transparente, diâmetro externo: 12 mm, comprimento: 15 m. unidade: metro.	200	RL	R\$ 138,60	R\$ 27.720,00
72.	451032	tubo supraglótico, tipo:máscara laringea, material : pvc, tamanho :nº 1, componente 1:c/ linha de referência, conector:c/ conector padrão, esterilidade :estéril, uso único. unidade: unidade. obs: máscara laringea de silicone infantil.	20	UN	R\$ 38,67	R\$ 773,40
73.	451031	tubo supraglótico, tipo:máscara laringea, material : pvc, tamanho :nº 2,5, componente 1:c/ linha de referência, conector:c/ conector padrão, esterilidade :estéril, uso único. unidade: unidade.	20	UN	R\$ 26,08	R\$ 521,60
74.	451033	tubo supraglótico, tipo:máscara laringea, material :pvc, tamanho :nº 2 componente 1:c/ linha de referência, conector:c/ conector padrão, esterilidade :estéril, uso único. unidade: unidade.	20	UN	R\$ 25,50	R\$ 510,00
75.	451034	tubo supraglótico, tipo:máscara laringea, material :pvc, tamanho :nº 3 componente 1:c/ linha de referência, conector:c/ conector padrão, esterilidade :estéril, uso único. unidade: unidade.	20	UN	R\$ 29,38	R\$ 587,60
76.	451480	tubo supraglótico, tipo:máscara laringea, material :pvc, vias: via p/ acesso gástrico, tamanho :nº 5, componente 1:c/	100	UN	R\$ 25,50	R\$ 2.550,00



MUNICÍPIO DE FRANCISCO BELTRÃO
Estado do Paraná

		linha de referência, conector:c/ conector padrão, esterilidade :estéril, uso único. unidade: unidade.				
--	--	---	--	--	--	--

VALOR TOTAL MÁXIMO ESTIMADO R\$: 1.746.414,88

10 – RECURSOS PARA CONTRATAÇÃO:

Os recursos financeiros para suportar a eficácia do presente objeto, serão atendidos por verbas oriundas da receita livre.

11 – FISCALIZAÇÃO E ACOMPANHAMENTO DO CONTRATO:

O recebimento dos materiais, a fiscalização e o acompanhamento da execução do contrato, será efetuado pelo Servidor Eleandro Tiecher, da Secretaria Municipal de Saúde, cujo CPF nº 015618289-04, e-mail Almoxarifado.Franciscobeltrao@hotmail.com Telefone (46) 3523-0562.. a fim de verificar a conformidade dele com as especificações técnicas dispostas no mesmo.

A fiscalização de que trata este item não exclui nem reduz a responsabilidade do fornecedor, ainda que resultem de condições técnicas, vícios redibitórios ou emprego de material inadequado ou de qualidade inferior, e, na ocorrência desta, não implica na responsabilidade da administração e de seus agentes e prepostos.

12 – DADOS DA SOLICITAÇÃO:

- Data de envio do termo 24/11/2020
- Secretaria Municipal de Saúde
- Nome do elaborador deste Termo de Referência: Joceli Nunes de Camargo.
- Telefone para Contato: (46) 3523-0562
- Anexos a este Termo encontram-se os documentos que deram base à solicitação.

13 – AUTORIZAÇÃO

Francisco Beltrão, 24/11/2020

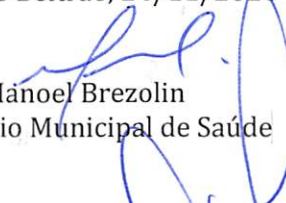
Manoel Brezolin
Secretário Municipal de Saúde

Antonio Pedron
Prefeito Municipal



MUNICÍPIO DE FRANCISCO BELTRÃO
Estado do Paraná

Fica autorizada a aposição de assinatura digitalizada do Prefeito Municipal no Edital e seus Anexos.

14 - ANEXOS

Estamos anexando documentos para subsidiarem o procedimento licitatório de aquisição dos referidos ingressos.

ANEXO I – Orçamentos
ANEXO II – Obtenção da mediana/media



MUNICÍPIO DE FRANCISCO BELTRÃO
Estado do Paraná

ANEXO II – Obtenção da mediana/media

ITEM	COD	DESCRIPTIVO	QUANTIDADE	UNIDADE	Último contrato	BPS	Odontomedi	Londricir	Med. AZ	NÚMERO DE COTAÇÕES	MÉDIA	TOTAL DO ITEM
1	COD	acessório para equipamento médico, tipo:cabo paciente, aplicação:p/ monitorização de ecg, material:isento látex, componente i:5 vias, acessórios:conectores compatíveis c/ equipamento, esterilidade:reusável. obs: compatível com monitor modelo: star 8000d fabricante comen e/ou monitor: modelo pvm-2703 fabricante nihon kohden.	20	UN	-	R\$ 600,00	-	-	-	1	R\$ 600,00	R\$ 12.000,00
2.	436116	cânula de traqueostomia, material: aço inoxidável, diâmetro: 10 mm, acessórios: mandril com guia, acessórios 01: com haste, acessórios 02: cânula interna, esterilidade: estéril, embalagem: embalagem individual. unidade: unidade. obs: cânula de traqueostomia metálica, confeccionada em metal cromado, número 4, longa, com diâmetro de 10mm e comprimento de 9cm, sem rebarbas ou sinais de oxidação. jogo composto por 03 peças, sendo: 01 mandril com ponta arredondada; 01 cânula externa com impressão do número em local visível, asas para fixação com cadarço ou fixador e acabamento que não cause traumatismo traqueal; 01 cânula interna com encaixe e fixação adequados.	10	UN	R\$ 39,90	R\$ 39,90	-	-	-R\$ 65,00	2	R\$ 39,90	R\$ 399,00
3.	425448	cânula de traqueostomia, material : aço inoxidável, diâmetro: 11 mm, acessórios: mandril com guia, acessórios 01: com haste, acessórios 02: cânula interna, esterilidade: estéril, embalagem: embalagem individual. unidade: unidade. obs: cânula de traqueostomia metálica, confeccionada em metal cromado, número 5, longa, com diâmetro de 11mm e comprimento de 9,5cm, sem rebarbas ou sinais de oxidação. jogo composto por 03 peças, sendo: 01 mandril com ponta arredondada; 01 cânula externa com impressão do número em local visível, asas para fixação com cadarço ou fixador e acabamento que não cause traumatismo traqueal; 01	10	UN	R\$ 39,90	R\$ 39,90	-	-	R\$ 70,00	3	R\$ 49,93	R\$ 499,30



MUNICÍPIO DE FRANCISCO BELTRÃO
Estado do Paraná

		cânula interna com encaixe e fixação adequados.													
4.	42544 9	cânula de traqueostomia, material : aço inoxidável, diâmetro: 12 mm, acessórios: mandril com guia, acessórios 01: com haste, acessórios 02: cânula interna, esterilidade: estéril, embalagem: embalagem individual. unidade: unidade. obs: cânula de traqueostomia metálica, confeccionada em metal cromado, número 6, longa, com diâmetro de 12mm e comprimento de 10cm, sem rebarbas ou sinais de oxidação. jogo composto por 03 peças, sendo: 01 mandril com ponta arredondada; 01 cânula externa com impressão do número em local visível, asas para fixação com cadarço ou fixador e acabamento que não cause traumatismo traqueal; 01 cânula interna com encaixe e fixação adequados.	3	UN	R\$ 39,90	-R\$ 0,49	-	-	R\$ 80,00	2	R\$ 59,95	R\$ 179,85			
5.	42545 0	cateter oxigenoterapia, material tubo: pvc flexível grau médico, tipo: tipo óculos, pronga silicone contorno arredondado, tipo uso: descartável, esterilidade: estéril, tamanho: adulto, características adicionais: a prova de deformação e torção, 2,10m, tipo adaptador: conector universal. unidade: unidade. obs: cateter nasal tipo óculos, tamanho adulto, descartável, pvc atóxico siliconado, estéril, apirogênico.	1000	UN	R\$ 0,75	R\$ 0,69	R\$ 1,26	R\$ 1,30	-R\$ 5,00	4	R\$ 1,00	R\$ 1.000,00			
6.	39523 0	cateter periférico, material cateter: polímero radiopaco, aplicação: venoso, material agulha: agulha aço inox, diâmetro : 20 g, comprimento: cerca 30 mm, conector: conector padrão, componente 1: câmara refluxo com filtro, tipo uso: estéril, descartável, embalagem individual. unidade: unidade. obs: cateter intravascular periférico sobre agulha nº 20g, descartável, estéril, cânula de teflon ou poliuretano, transparente, flexível, radiopaco, atóxico e apirogênico, com câmara de refluxo transparente, agulha atraumática com bisel trifacetado e siliconizado, conector luer e protetor de encaixe, esterilizado em óxido de etileno.	80000	UN	R\$ 0,53	R\$ 0,47	-R\$ 1,80	R\$ 1,12	R\$ 1,40	4	R\$ 0,88	R\$ 70.400,00			



MUNICÍPIO DE FRANCISCO BELTRÃO
Estado do Paraná

7.	43718 4	cateter periférico, material cateter: polímero radiopaco, aplicação: venoso, material agulha: agulha aço inox, diâmetro: 22 g, comprimento: cerca 25 mm, conector: conector padrão, componente 1: câmara refluxo com, filtro, tipo uso: estéril, descartável, embalagem individual. unidade: unidade. obs: cateter intravascular periférico sobre agulha nº 22g, descartável, estéril, cânula de teflon ou poliuretano, transparente, flexível, radiopaco, atóxico e aprotogênico, com câmara de refluxo transparente, agulha atraumática com bisel trifacetado e siliconizado, conector luer e protetor de encaixe, esterilizado em óxido de etileno.	80000	UN	R\$ 0,53	R\$ 0,48	-R\$ 1,80	R\$ 1,12	R\$ 1,45	4	R\$ 0,90	R\$ 72.000,00
8.	43718 5	curativo, material: acetato de celulose, revestimento: com colágeno, dimensão: cerca de 10 x 10 cm, permeabilidade: permeável a líquidos, componentes: aderente sem borda, característica adicional: película protetora, esterilidade: estéril, uso único, embalagem: embalagem individual. unidade: rolo 10,00m. obs: película protetora de poliuretano, politereftalato de etileno e papel glassine, adesivo, indicado como curativo primário, semipermeável, em rolo, não estéril, dimensão 10x10cm.	4	UN	R\$ 10,74	R\$ 14,00	-	-	-R\$ 65,00	2	R\$ 12,37	R\$ 49,48
9.	43448 6	curativo, material: não tecido, resina e adesivo, componentes: com almofada viscosa antisséptica, formato: redondo, opacidade: opaco, característica adicional: microporoso, hipoalergênico, esterilidade : estéril. unidade: unidade. obs: bandagem adesiva pós punções, estéril, antialérgico, esterilizado por óxido de etileno, caixa com 500 unidades embaladas individualmente.	500	CX	R\$ 10,00	R\$ 9,00	R\$ 14,68	-	-R\$ 16,00	3	R\$ 11,23	R\$ 5.615,00
10.	42906 7	curativo, tipo: hidrofibra, revestimento: com prata iônica, formato: quadrado, dimensão: cerca de 10 x 10 cm, componentes: sem borda, esterilidade: estéril, embalagem: embalagem individual. unidade: unidade. obs: aquacel: curativo de hidrofibra antimicrobiano,	1000	UN	R\$ 26,90	-R\$ 46,40	-	-	R\$ 43,00	2	R\$ 34,95	R\$ 34.950,00



MUNICÍPIO DE FRANCISCO BELTRÃO
Estado do Paraná

		estéril, placa seca e macia, composto por carboximetilcelulose sódica e prata, em duas camadas, tamanho 10x10cm.											
11.	43300 2	dispositivo p, medidas antropométricas, tipo : tipo fita, material : fibra de vidro, escala graduação: c, escala métrica - mm, cm e polegadas, faixa medição: cerca de 1,5 m, componente iii: bilateral. unidade: unidade. obs: fita métrica para cálculo do imc.	20	UN	R\$ 6,39	R\$ 1,79	-	R\$ 60,00	3	R\$ 22,73	R\$ 454,60		
12.	44293 1	dispositivo p, medidas antropométricas, tipo: tipo régua, material: alumínio anodizado, escala graduação: com escala métrica - mm e cm, faixa medição: cerca de 1,0 m, componente ii: com cursor fixo e deslizante. unidade: unidade.	25	UN	R\$ 58,53	R\$ 58,53	-	-R\$ 160,00	2	R\$ 58,53	R\$ 1.463,25		
13.	44245 1	equipo, tipo de equipo: de infusão, material: pvc cristal, comprimento: mín. 120 cm, tipo câmara: câmara gotejadora flexível com filtro ar, tipo gotejador: microgotas, tipo pinça: pinça reguladora de fluxo, tipo injetor: injetor lateral valvulado, tipo conector: luer rotativo com tampa e filtro, esterilidade: estéril, descartável. unidade: unidade. obs: equipo microgotas com pinça rolete de alta precisão, injetor lateral em "y" com área para rápida assepsia com membrana autocicatrizante ou valvulado, dispositivo de entrada de ar lateral com filtro hidrófobo de 15 µ, câmara de gotejamento com filtro de fluido no seu interior, transparente com microgotejador para 60 µts/ml, flexível e com perfurador do soro tipo lanceta, tubo extensor em pvc ou polietileno flexível, uniforme, transparente em toda sua extensão, igual ou superior a 1,20 m de comprimento. conector luer lock e protetores que garantam a sua esterilidade.	1000	UN	R\$ 1,06	R\$ 1,05	R\$ 1,76	R\$ 2,44	-R\$ 2,50	4	R\$ 1,58	R\$ 1.580,00	
14.	42135 2	esfigmomanômetro, ajuste: analógico, aneróide, tipo: de braço, faixa de operação: até 300 mmhg, material braçadeira: braçadeira em nylon, tipo fecho: fecho em velcro, tamanho: adulto. unidade: unidade. obs: fecho em	250	UN	R\$ 45,35	R\$ 35,95	-R\$ 275,50	-	R\$ 65,00	3	R\$ 48,77	R\$ 12.192,50	



MUNICÍPIO DE FRANCISCO BELTRÃO
Estado do Paraná

		velcro.										
15.	43246 8	esfigmomanômetro, ajuste: analógico, aneróide, tipo: de braço, faixa de operação: até 300 mmhg, material braçadeira: braçadeira em nylon, tipo fecho: fecho em velcro, tamanho: adulto obeso. unidade: unidade. obs: fecho em velcro.	30	UN	R\$ 58,09	R\$ 52,00	-R\$ 308,50	-	R\$ 65,00	3	R\$ 58,36	R\$ 1.750,80
16.	43562 4	extensor equipo soro, aplicação: p, perfusão simultânea, derivação y, n° de vias: duas vias, material: pvc cristal, tipo pinça: pinça corta fluxo em todas vias, tipo conector: conector luer lock e luer fêmea c, tampas, características adicionais: infantil, esterilidade: estéril e descartável. unidade: unidade. obs: equipo para soro 02 vias com clamp (polifix), infantil, luer fêmea de 02 vias com tampa rosqueável, conexão distal luer (slip ou lock) para dispositivo de acesso venoso, com clamp de fechamento rápido nas vias, extensão dupla em pvc cristal, estéril, esterilizado a óxido de etileno, câmara gotejadora flexível, atóxico, apirogênico, descartável.	50000	UN	R\$ 0,59	R\$ 0,54	-	-	R\$ 1,10	3	R\$ 0,74	R\$ 37.000,00
17.	39471 0	extensor nutrição enteral, material: polímero, tipo: infusão em bólus, vias: 2 vias, em "y", dimensões: cerca de 12 fr x 30 cm, tipo conexão: luer slip, slip, adicional 1: c, clamp, tampas, adicional 2: conector escalonado p, gastrostomia, esterilidade: estéril, descartável	200	UN	-	-R\$ 171,45	-	-	R\$ 1,65	1	R\$ 1,65	R\$ 330,00
18.	46329 5	filme radiológico, tipo: raio-x, adicional: para processamento seco, dimensões: 20 x 25 cm. unidade: caixa 100,00 unidades. obs: filme radiológico para processamento a seco para impressora drystar, modelo: dt2b. marca: agfa.	150	CX	R\$ 254,40	-R\$ 68,04	-	-	R\$ 290,00	2	R\$ 272,20	R\$ 40.830,00
19.	41518 2	filme radiológico, tipo: raio-x, adicional: para processamento seco, dimensões: 35 x 43 cm. unidade: caixa 100,00 unidades. obs: filme radiológico para processamento a seco para impressora drystar, modelo: dt2b. marca: agfa.	25	CX	R\$ 415,85	-R\$ 224,60	-	-	R\$ 350,00	2	R\$ 382,93	R\$ 9.573,25



MUNICÍPIO DE FRANCISCO BELTRÃO
Estado do Paraná

20.	41518 6	fita adesiva, material: teflon, largura: 12 mm, comprimento: 30 m, aplicação: máquina seladora. unidade: unidade.	50	UN	R\$ 105,00	-	-	-	R\$ 245,00	2	R\$ 175,00	R\$ 8.750,00
21.	40396 7	fita adesiva, material: crepe, tipo: gomada, largura: 19 mm, comprimento: 50 mm, aplicação: multiuso. unidade: unidade. obs: fita adesiva autoclave 19mmx30m, para esterilização à vapor, aderência à variedade de pacotes, incluindo tecidos de algodão e papel, coloração bege sem listras antes da utilização passando a bege com listras negras bem identificáveis após a autoclavagem, papel crepe à base de fibra de celulose, tinta termoreativa.	3000	UN	R\$ 2,24	R\$ 1,59	R\$ 3,57	-R\$ 7,00	R\$ 4,10	4	R\$ 2,88	R\$ 8.640,00
22.	27998 9	fita hospitalar, tipo: esparadrapo, impermeável, material: algodão, componentes: adesivo à base de zinco, dimensões: cerca de 10 cm, características adicionais: hipoalergênico, cor: com cor. unidade: rolo 4,50 m.	10000	UN	R\$ 4,88	R\$ 3,20	R\$ 8,68	R\$ 7,49	-R\$ 9,50	4	R\$ 6,06	R\$ 60.600,00
23.	44660 3	Frasco coletor, tipo: universal, material: plástico transparente, capacidade: cerca de 80 ml, tipo tampa: tampa rosqueável, graduação: graduado	5000	UN	-	R\$ 0,32	R\$ 0,54	-	R\$ 0,95	3	R\$ 0,60	R\$ 3.000,00
24.	43911 5	fluxômetro, material filtro: bronze, capacidade fluxo: 0 a 15 l/min, graduação: litro em litro, aplicação: oxigênio. unidade: unidade. obs: fluxômetro para válvula reguladora de oxigênio em corpo em metal cromado, cápsula e bilha em policarbonato, escala de 0 a 15 litros por minuto, esfera de inox, botão de controle de fluxo e intermediário com rosca macho ¼ npt.	50	UN	R\$ 35,00	-	R\$ 72,60	-	-R\$ 170,00	2	R\$ 53,80	R\$ 2.690,00
25.	25149 0	laringoscópio, tipo lâmpada: de led, componentes: com 5 lâminas, componentes adicionais: c, cabo, material 2: em aço inoxidável, tamanho cabo: infantil, embalagem : c, estojo. unidade: unidade.	5	UN	R\$ 445,00	R\$ 458,75	-	-	-R\$ 900,00	2	R\$ 451,88	R\$ 2.259,40
26.	44560 7	luva cirúrgica, material: látex natural, tamanho: 6, esterilidade: estéril, características adicionais: comprimento mínimo de 28cm, apresentação: lubrificada c, pó bioabsorvível, atóxica, tipo uso: descartável, formato: anatômico, embalagem: conforme norma abnt	4000	PAR	R\$ 0,87	R\$ 0,82	-R\$ 2,20	R\$ 1,80	R\$ 2,10	4	R\$ 1,40	R\$ 5.600,00



MUNICÍPIO DE FRANCISCO BELTRÃO
Estado do Paraná

		c, abertura asséptica. unidade: par.										
27.	26994 5	luva cirúrgica, material: látex natural, tamanho: 6,50, esterilidade: estéril, características adicionais: comprimento mínimo de 28cm, apresentação: lubrificada c, pó bioabsorvível, atóxica, tipo uso: descartável, formato: anatômico, aplicação: antiderrapante, embalagem: conforme norma abnt c, abertura asséptica. unidade: par.	7000	PAR	R\$ 0,87	R\$ 0,79	-R\$ 2,20	R\$ 1,75	R\$ 2,10	4	R\$ 1,38	R\$ 9.660,00
28.	31017 6	luva cirúrgica, material: látex natural, tamanho: 7, esterilidade: estéril, características adicionais: comprimento mínimo de 28cm, apresentação: lubrificada c, pó bioabsorvível, atóxica, tipo uso: descartável, formato: anatômico, aplicação: antiderrapante, embalagem: conforme norma abnt c, abertura asséptica. unidade: par.	8000	PAR	R\$ 0,85	R\$ 0,81	-R\$ 2,20	R\$ 1,60	R\$ 2,10	4	R\$ 1,34	R\$ 10.720,00
29.	27634 2	luva cirúrgica, material: látex natural, tamanho: 8, esterilidade: estéril, características adicionais: comprimento mínimo de 28cm, apresentação: lubrificada c, pó bioabsorvível, atóxica, tipo uso: descartável, formato: anatômico, embalagem: conforme norma abnt c, abertura asséptica. unidade: par.	3500	PAR	R\$ 0,82	R\$ 0,60	-R\$ 2,20	R\$ 1,75	R\$ 2,10	4	R\$ 1,32	R\$ 4.620,00
30.	26983 7	luva para procedimento não cirúrgico, material: látex natural íntegro e uniforme, tamanho: extrapequeno, características adicionais: sem pó, antiderrapante, tipo: ambidestra.	50	CX	R\$ 17,19	R\$ 13,60	-R\$ 90,00	-	R\$ 65,00	3	R\$ 31,93	R\$ 1.596,50
31.	26989 1	luva para procedimento não cirúrgico, material: látex natural íntegro e uniforme, tamanho: médio, características adicionais: lubrificada com pó bioabsorvível, descartável, apresentação: atóxica, tipo: ambidestra, tipo uso: descartável, modelo: formato anatômico, finalidade: resistente à tração. unidade: caixa 100,00 unidades.	10000	CX	R\$ 14,34	R\$ 13,60	-R\$ 72,00	R\$ 67,17	R\$ 65,00	4	R\$ 40,03	R\$ 400.300,00
32.	26989 3	luva para procedimento não cirúrgico, material: látex natural íntegro e uniforme, tamanho: extrapequeno,	8000	CX	R\$ 14,40	R\$ 13,76	-R\$ 72,00	R\$ 67,17	R\$ 65,00	4	R\$ 40,08	R\$ 320.640,00



MUNICÍPIO DE FRANCISCO BELTRÃO
Estado do Paraná

		características adicionais: lubrificada com pó bioabsorvível, descartável, apresentação: atóxica, tipo: ambidestra, tipo uso: descartável, modelo: formato anatômico, finalidade: resistente à tração. unidade: caixa 100,00 unidades.										
33.	26989 1	luva para procedimento não cirúrgico, material: látex natural íntegro e uniforme, tamanho: grande, características adicionais: lubrificada com pó bioabsorvível, descartável, apresentação: atóxica, tipo: ambidestra, tipo uso: descartável, modelo: formato anatômico, finalidade: resistente à tração. unidade: caixa 100,00 unidades.	1000	CX	R\$ 14,10	R\$ 13,82	-R\$ 72,00	R\$ 67,17	R\$ 65,00	4	R\$ 40,02	R\$ 40.020,00
34.	26989 2	luva para procedimento não cirúrgico, material: látex natural íntegro e uniforme, tamanho: grande, características adicionais: sem pó, tipo: ambidestra.	10	CX	R\$ 18,10	R\$ 13,90	-R\$ 90,00	-	R\$ 85,00	3	R\$ 39,00	R\$ 390,00
35.	37593 4	luva para procedimento não cirúrgico, material: látex natural íntegro e uniforme, tamanho: pequeno, características adicionais: lubrificada com pó bioabsorvível, descartável, apresentação: atóxica, tipo: ambidestra, tipo uso: descartável, modelo: formato anatômico, finalidade: resistente à tração. unidade: caixa 100,00 unidades.	8000	CX	R\$ 14,40	R\$ 13,90	-R\$ 72,00	R\$ 67,17	R\$ 65,00	4	R\$ 40,12	R\$ 320.960,00
36.	26989 4	luva para procedimento não cirúrgico, material: látex natural íntegro e uniforme, tamanho: pequeno, características adicionais: sem pó, tipo: ambidestra.	50	CX	R\$ 17,19	R\$ 16,98	-R\$ 90,00	-	R\$ 85,00	3	R\$ 39,72	R\$ 1.986,00
37.	37593 5	luva para procedimento não cirúrgico, material: látex, tamanho: médio, características adicionais: sem pó, tipo: ambidestra, tipo uso: descartável.	50	CX	R\$ 17,94	R\$ 15,95	-R\$ 90,00	-	R\$ 85,00	3	R\$ 39,63	R\$ 1.981,50
38.	44339 7	luva para procedimento não cirúrgico, material: vinil, tamanho: extra-pequeno, características adicionais: sem pó, descartável, esterilidade: não estéril, apresentação: atóxica, tipo: ambidestra, modelo: formato anatômico, finalidade: resistente à tração. unidade: caixa 100,00 unidades.	100	CX	R\$ 7,80	R\$ 41,55	-R\$ 100,00	-	R\$ 32,00	3	R\$ 27,12	R\$ 2.712,00



MUNICÍPIO DE FRANCISCO BELTRÃO
Estado do Paraná

39.	37058 2	máscara gasoterapia, aplicação: p, alta concentração de reinalação parcial, material: plástico, tamanho: adulto, tipo fixação: c, clipe nasal e fixador cefálico ajustável, componente adicional: balão reservatório, tipo conector: conector padrão. unidade: unidade. obs: mascara de alta concentração de oxigênio com reservatório, adulto, acompanha tubo de oxigênio 2,10m.	1000	UN	R\$ 9,90	R\$ 6,40	-	-	-R\$ 180,00	2	R\$ 8,15	R\$ 8.150,00
40.	45456 6	máscara gasoterapia, aplicação: p, alta concentração de reinalação parcial, material: plástico, tamanho: infantil, tipo fixação: c, clipe nasal e fixador cefálico ajustável, componente adicional: balão reservatório, tipo conector: conector padrão. unidade: unidade. obs: mascara de alta concentração de oxigênio com reservatório, infantil, acompanha tubo de oxigênio 2,10m.	500	UN	R\$ 9,90	-R\$ 2,50	-	-	-R\$ 180,00	1	R\$ 9,90	R\$ 4.950,00
41.	45455 5	máscara gasoterapia, aplicação:múltipla função, modelo: facial oval, material:cúpula em plástico rígido, tipo borda:coxim inflável em silicone, tamanho:adulto m, tipo : conector:conector padrão, adicionais:c/ presilha. unidade. unidade. obs: máscara para inalação adulto, não estéril. conjunto com máscara em pvc, copo em polipropileno e mangueira em pvc com conector adaptável, com opção para aplicação em saída de oxigênio, ar comprimido ou nebulizador doméstico. embalada individualmente.	300	UN	R\$ 4,65	R\$ 4,65	-	-	-R\$ 180,00	2	R\$ 4,65	R\$ 1.395,00
42.	45458 1	máscara gasoterapia, aplicação:múltipla função, modelo: facial oval, material:cúpula em plástico rígido, tipo borda:coxim inflável em silicone, tamanho:infantil m, tipo conector:conector padrão. unidade: unidade. obs: máscara para inalação infantil.	300	UN	R\$ 1,17	R\$ 12,17	-	-	-R\$ 180,00	2	R\$ 6,67	R\$ 2.001,00
43.	45458 9	material gasoterapia, modelo: umidificador, saída: p, oxigênio, tipo frasco: frasco plástico graduado, c, tampa, volume: cerca de 250 ml, característica adicional: conector metal c,rosca, esterilidade : esterilizável. unidade: unidade. obs: umidificador para oxigênio com tampa injetada e porca borboleta com enxerto em metal	500	UN	R\$ 11,00	R\$ 12,90	-	-	-R\$ 190,00	2	R\$ 11,95	R\$ 5.975,00



MUNICÍPIO DE FRANCISCO BELTRÃO
Estado do Paraná

		(padrão abnt), frasco em pvc de 250 ml com boca larga nível mínimo e máximo.										
44.	43541 3	nebulizador, tipo : ultrassônico, modelo: de mesa, ajuste: com interruptor liga,desliga, material: compressor c, gabinete plástico, componentes: c, no mínimo: máscara, traqueia, componente 1: c,copos de medicação descartáveis unidade: unidade. obs: aparelho para inalação completo com máscara, extensor e cachimbo. tamanho: pequeno. bivolt.	20	UN	R\$ 121,00	-R\$ 270,00	R\$ 192,50	-	R\$ 190,00	3	R\$ 167,83	R\$ 3.356,60
45.	43578 9	oxímetro, tipo: mesa, faixa medição saturação 1: 0 a 100%, faixa medição pulso 1: cerca de 20 a 250 bpm, autonomia sistema 1: cerca 16 h, alimentação: rede elétrica, acessórios: c, sensor. unidade: unidade. obs: oxímetro de pulso portátil, com sensor de spo2 padrão, alimentação bivolt automática e também por meio de baterias recarregáveis. com visor de lcd colorido de alta resolução. indica também, além de spo2, frequência cardíaca, onda pletismográfica, força de pulso, tabela de tendências. possui memória interna e conexão usb para computador. aplicável para pacientes adulto, pediátrico e neonatal.	10	UN	R\$ 1.210, 00	-	-	-	R\$ 2.505,00	2	R\$ 1.857,50	R\$ 18.575,00
46.	44197 9	papel para impressão - uso hospitalar, material: termosensível, aplicação : p, cardiocógrafa, dimensões: cerca 100 x 120 mm, apresentação: formulário contínuo, dobra em "z", compatibilidade: compatibilidade c, equipamento. unidade: unidade. obs: papel para o cardiocógrafa (marca analogic corporation, modelo cms 800 g), papel dobrável em z , largura da cópia: 112 mm.	50	BLOC O	R\$ 49,95	-R\$ 20,50	-	-	R\$ 142,00	2	R\$ 95,98	R\$ 4.799,00
47.	45480 4	película adesiva, material: poliuretano, permeabilidade: permeável a gases e impermeável a líquidos, opacidade: transparente, dimensões : cerca de 12 x 25 cm, uso: fixar sonda e catéter, esterilidade : estéril, uso único	200	UN	-	-	-	-	R\$ 1,95	1	R\$ 1,95	R\$ 390,00
48.	46301 2	reanimador manual, material balão: silicone, capacidade balão: cerca 500 ml, componente 1: máscara plástico	10	UN	R\$ 108,00	R\$ 140,00	R\$ 257,70	-	-R\$ 310,00	3	R\$ 168,57	R\$ 1.685,70



MUNICÍPIO DE FRANCISCO BELTRÃO
Estado do Paraná

		rígido c, coxim silicone, tipo válvula: válvula unidirecional pop off cerca 40 cmh2o , peep, componente 2: reservatório de o2 em plástico c, válvula, componentes 3: entrada de o2 e extensor pvc, tamanhos: infantil. unidade: unidade. obs: reanimador pulmonar manual (ambu) completo com reservatório. balão em silicone translúcido, autoclavável, infantil.										
49	45640 7	reanimador manual, material balão: silicone, capacidade balão: cerca 1,5 l, componente 1: máscara plástico rígido c, coxim silicone, tipo válvula: válvula unidirecional pop off cerca 60 cmh2o, peep, componente 2: reservatório de o2 em plástico c, válvula, componentes 3: entrada de o2 e extensor pvc, tamanhos: adulto. unidade: unidade. obs: reanimador pulmonar manual (ambu) completo com reservatório. balão em silicone translúcido, autoclavável, adulto.	50	UN	R\$ 107,00	R\$ 279,00	R\$ 257,70	-	-R\$ 350,00	3	R\$ 214,57	R\$ 10.728,50
50.	45640 6	reanimador manual, material balão: silicone, capacidade balão: cerca 250 ml, componente 1: máscara plástico rígido c, coxim silicone, tipo válvula: válvula unidirecional pop off cerca 40 cmh2o , componente 2: reservatório de o2 em plástico c, válvula, componentes 3: entrada de o2 e extensor pvc, tamanhos: neonatal. unidade: unidade. obs: reanimador pulmonar manual (ambu) completo com reservatório. balão em silicone translúcido, autoclavável, neonato.	5	UN	R\$ 108,00	R\$ 133,00	R\$ 257,70	-	-R\$ 450,00	3	R\$ 166,23	R\$ 831,15
51.	45641 1	sapatilha hospitalar, material :não tecido 100% polipropileno, modelo: c/ elástico, cor :c/ cor, gramatura :cerca de 20 g/m2, tamanho :único, tipo uso :descartável. unidade: caixa 100,00 unidades. obs: sapatilha pro-pé descartável, branca.	10000	UN	R\$ 0,07	R\$ 0,16	-	R\$ 0,20	-R\$ 0,40	3	R\$ 0,14	R\$ 1.400,00
52.	43685 4	seringa, material: polipropileno, capacidade: 20 ml, tipo bico: bico central luer lock ou slip, tipo vedação: êmbolo de borracha, adicional: graduada, numerada, esterilidade: estéril, descartável, apresentação: embalagem individual. unidade: unidade.	25000	UN	R\$ 0,20	R\$ 0,21	-R\$ 0,75	R\$ 0,51	R\$ 0,55	4	R\$ 0,37	R\$ 9.250,00



MUNICÍPIO DE FRANCISCO BELTRÃO
Estado do Paraná

53.	43962 7	seringa, material: polipropileno, capacidade: 20 ml, tipo bico: bico lateral luer slip, tipo vedação: êmbolo de borracha, adicional: graduada, numerada, esterilidade: estéril, descartável, apresentação: embalagem individual. unidade: unidade.	25000	UN	R\$ 0,30	R\$ 0,22	-R\$ 0,75	R\$ 0,51	R\$ 0,57	4	R\$ 0,40	R\$ 10.000,00
54.	43963 0	sistema fechado aspiração traqueal, aplicação: p, tubo endotraqueal, tamanho: 14 fr, tipo sonda: sonda graduada e protegida, conector: conectores padrão, vias: via irrigação antirrefluxo e aerossolterapia, válvula sucção: válvula sucção c, tampa e trava de segurança, esterilidade: estéril, uso único, embalagem: embalagem individual	100	UN	-	-	-	-	R\$ 145,00	1	R\$ 145,00	R\$ 14.500,00
55.	45439 7	sistema fechado aspiração traqueal, aplicação: p, tubo endotraqueal, tamanho: 16 fr, tipo sonda: sonda graduada e protegida, conector: conectores padrão, vias: via irrigação antirrefluxo e aerossolterapia, válvula sucção: válvula sucção c, tampa e trava de segurança, esterilidade: estéril, uso único, embalagem: embalagem individual	100	UN	-	-	-	-	R\$ 145,00	1	R\$ 145,00	R\$ 14.500,00
56.	45439 8	solução fisiológica (cloreto de sódio) 0,9% 10ml, sistema fechado, estéril, frasco individualizado reembalado em caixas contendo dados de identificação (nº de lote, data de fabricação e validade) no frasco e na caixa secundária.	3000	UN	-	-R\$ 0,14	R\$ 0,24	R\$ 0,30	R\$ 0,35	3	R\$ 0,30	R\$ 900,00
57.	44869 9	sonda trato digestivo, aplicação: nasoenteral, material: silicone, calibre: nº 6, comprimento: cerca 60 cm, conector: conector em y c, tampa, graduação: graduada, componentes: ponta distal fechada, c, orifícios laterais, outros componentes: c, fio guia, peso metálico, adicionais: radiopaca, esterilidade: estéril, descartável, embalagem: embalagem individual. unidade: unidade. obs: sonda para nutrição enteral, infantil, 06 fr, siliconada, com conector universal e mandril, sonda com linha radiopaca, marcada em toda sua extensão.	200	UN	R\$ 8,89	R\$ 8,89	-	-	R\$ 9,10	3	R\$ 8,96	R\$ 1.792,00
58.	43589 8	sonda trato digestivo, aplicação: nasoenteral, material: silicone, calibre: nº 8, comprimento: cerca 100 cm,	400	UN	R\$ 8,89	-R\$ 7,70	-	-	R\$ 9,10	2	R\$ 9,00	R\$ 3.600,00



MUNICÍPIO DE FRANCISCO BELTRÃO
Estado do Paraná

		conector: conector em y c, tampa, graduação: graduada, componentes: ponta distal fechada, c, orifícios laterais, outros componentes: c, fio guia, peso metálico, adicionais: radiopaca, esterilidade: estéril, descartável, embalagem: embalagem individual. unidade: unidade. obs: sonda para nutrição enteral, adulto, 08 fr, siliconada, com conector universal e mandril, sonda com linha radiopaca, marcada em toda sua extensão.																	
59.	435900	sonda trato digestivo, aplicação: nasoenteral, material: poliuretano, calibre: nº 10, comprimento: cerca 120 cm, conector: conector em y c, tampa, graduação: graduada, componentes: ponta distal fechada, c, orifícios laterais, outros componentes: c, fio guia, peso metálico, adicionais: radiopaca, esterilidade: estéril, descartável, embalagem: embalagem individual. unidade: unidade. obs: sonda para nutrição enteral, adulto, 10fr, siliconada, com conector universal e mandril, sonda com linha radiopaca, marcada em toda sua extensão	400	UN	R\$ 8,89	R\$ 10,76	-	-	R\$ 9,25	3	R\$ 9,63	R\$ 3.852,00							
60.	435901	sonda trato digestivo, aplicação: nasoenteral, material: silicone, calibre: nº 12, comprimento: cerca 100 cm, conector: conector em y c, tampa, graduação: graduada, componentes: ponta distal fechada, c, orifícios laterais, outros componentes: c, fio guia, peso metálico, adicionais: radiopaca, esterilidade: estéril, descartável, embalagem: embalagem individual. unidade: unidade. obs: sonda para nutrição enteral, adulto, 12fr, siliconada, com conector universal e mandril, sonda com linha radiopaca, marcada em toda sua extensão.	1000	UN	R\$ 8,89	R\$ 8,83	R\$ 14,20	-R\$ 15,24	R\$ 9,25	4	R\$ 10,29	R\$ 10.290,00							
61.	438395	sonda trato digestivo, aplicação: oro ou nasogástrica, modelo: levine, material: pvc, calibre: nº 14, tamanho: longa, comprimento: cerca 120 cm, conector: conector padrão c, tampa, componentes: ponta distal fechada, c, orifícios laterais, esterilidade: estéril, descartável, embalagem: embalagem individual. unidade: unidade. obs: sonda nasogástrica longa, 14fr.	200	UN	R\$ 0,72	R\$ 0,88	R\$ 1,21	-	-R\$ 9,30	3	R\$ 0,94	R\$ 188,00							



MUNICÍPIO DE FRANCISCO BELTRÃO
Estado do Paraná

62.	435908	sonda trato digestivo, aplicação: oro ou nasogástrica, modelo: levine, material: pvc, calibre: nº 18, tamanho: longa, comprimento: cerca 120 cm, conector: conector padrão c, tampa, componentes: ponta distal fechada, c, orifícios laterais, esterilidade: estéril, descartável, embalagem: embalagem individual. unidade: unidade. obs: sonda nasogástrica longa, 18fr.	100	UN	R\$ 0,88	R\$ 0,60	R\$ 1,57	-	-R\$ 9,40	3	R\$ 1,02	R\$ 102,00
63.	435910	sonda trato digestivo, aplicação: oro ou nasogástrica, modelo: levine, material: pvc, calibre: nº 22, tamanho: longa, comprimento: cerca 120 cm, conector: conector padrão c, tampa, componentes: ponta distal fechada, c, orifícios laterais, esterilidade: estéril, descartável, embalagem: embalagem individual. unidade: unidade. obs: onda nasogástrica longa, 22fr.	100	UN	R\$ 1,08	R\$ 0,75	R\$ 1,10	-	-R\$ 9,50	3	R\$ 0,98	R\$ 98,00
64.	435912	sonda trato digestivo, aplicação: oro ou nasogástrica, modelo: levine, material: pvc, calibre: nº 4, tamanho: longa, comprimento: cerca 120 cm, conector: conector padrão c, tampa, componentes: ponta distal fechada, c, orifícios laterais, esterilidade: estéril, descartável, embalagem: embalagem individual. unidade: unidade. obs: sonda nasogástrica longa, 04fr.	100	UN	R\$ 0,55	R\$ 0,49	R\$ 0,82	-	-R\$ 9,60	3	R\$ 0,62	R\$ 62,00
65.	438401	tomada gás, ar, material corpo: metal cromado, tipo: dupla, aplicação: oxigênio medicinal, características adicionais: conexão em y, diâmetro saída: 7,16 pol. unidade: unidade. obs: conexão em y para oxigênio. para utilização de 2 equipamentos ligados a um só regulador de pressão de oxigênio. possibilitam a ligação de dois maçaricos em uma só fonte de gás. válvulas de controle independente em cada saída e niples para mangueira.	10	UN	R\$ 40,14	-	-	-	-R\$ 190,00	1	R\$ 40,14	R\$ 401,40
66.	300380	touca hospitalar, material : não tecido 100% polipropileno, modelo: com elástico em toda volta, cor : com cor, gramatura : cerca de 20 g,m2, tamanho : único, tipo uso : descartável, característica adicional 01: hipoalergênica, atóxica, inodora, unissex. unidade: embalagem 100,00 unidades. obs: touca descartável,	5000	CX	R\$ 4,30	R\$ 6,16	-	R\$ 19,00	R\$ 26,00	4	R\$ 13,86	R\$ 69.300,00



MUNICÍPIO DE FRANCISCO BELTRÃO
Estado do Paraná

		branca, não estéril, atóxica, sanfonada com elástico, 100% polipropileno, fácil ajuste, tamanho único, ajustável a qualquer tamanho de cabeça, unissex.											
67.	42861 5	tubo endotraqueal , material: pvc siliconizado atóxico, tamanho: 2,0, características adicionais: marcador radiopaco, tipo: s, balão, transmitância: transparente, componentes: orifício lateral de murphy, tipo uso: descartável, esterilidade: estéril. unidade: unidade.	50	UN	R\$ 2,96	R\$ 2,36	R\$ 5,00	-	-R\$ 5,20	3	R\$ 3,44	R\$ 172,00	
68.	45120 4	tubo endotraqueal, material: pvc siliconizado, modelo: curva magill, calibre: 2,5, tipo ponta: c, ponta distal atraumática e orifício murphy, componente 2: radiopaco, graduado, tipo conector: conector padrão, esterilidade: estéril, uso único. unidade: unidade	50	UN	R\$ 3,49	R\$ 3,49	-R\$ 6,00	-	R\$ 5,20	3	R\$ 4,06	R\$ 203,00	
69.	45143 5	tubo endotraqueal, material: pvc, modelo: curva magill, calibre: 8,5, tipo ponta: c, ponta distal atraumática, componente 1: balão alto volume e baixa pressão, componente 2: radiopaco, graduado, tipo conector: conector padrão, esterilidade: estéril, uso único. unidade: unidade.	200	UN	R\$ 2,76	R\$ 3,00	-R\$ 6,00	-	R\$ 5,20	3	R\$ 3,65	R\$ 730,00	
70.	45121 8	tubo endotraqueal, material: pvc, modelo: curva magill, calibre: 4,0, tipo ponta: c, ponta distal atraumática, componente 1: balão alto volume e baixa pressão, componente 2: radiopaco, graduado, tipo conector: conector padrão, esterilidade: estéril, uso único. unidade: unidade.	50	UN	R\$ 2,76	R\$ 3,00	-R\$ 6,00	-	R\$ 5,20	3	R\$ 3,65	R\$ 182,50	
71.	45121 6	tubo hospitalar, material: silicone, formato: circular, tipo: liso, espessura: 6 mm, tamanho: nº 204, transmitância: transparente, diâmetro externo: 12 mm, comprimento: 15 m. unidade: metro.	200	RL	R\$ 133,00	-R\$ 108,90	-	R\$ 157,80	R\$ 125,00	3	R\$ 138,60	R\$ 27.720,00	
72.	26007 9	tubo supraglótico, tipo:máscara laríngea, material : pvc, tamanho :nº 1, componente 1:c/ linha de referência, conector:c/ conector padrão, esterilidade :estéril, uso único. unidade: unidade. obs: máscara laríngea de silicone infantil.	20	UN	R\$ 25,50	R\$ 25,50	-	-	R\$ 65,00	3	R\$ 38,67	R\$ 773,40	



MUNICÍPIO DE FRANCISCO BELTRÃO
Estado do Paraná

73.	45103 2	tubo supraglótico, tipo:máscara laríngea, material :pvc, tamanho :n° 2,5, componente 1:c/ linha de referência, conector:c/ conector padrão, esterilidade :estéril, uso único. unidade: unidade.	20	UN	R\$ 25,50	R\$ 26,66	-	-	-R\$ 65,00	2	R\$ 26,08	R\$ 521,60
74.	45103 1	tubo supraglótico, tipo:máscara laríngea, material :pvc, tamanho :n° 2 componente 1:c/ linha de referência, conector:c/ conector padrão, esterilidade :estéril, uso único. unidade: unidade.	20	UN	R\$ 25,50	R\$ 25,50	-	-	-R\$ 65,00	2	R\$ 25,50	R\$ 510,00
75.	45103 3	tubo supraglótico, tipo:máscara laríngea, material :pvc, tamanho :n° 3 componente 1:c/ linha de referência, conector:c/ conector padrão, esterilidade :estéril, uso único. unidade: unidade.	20	UN	R\$ 25,50	R\$ 33,26	-	-	-R\$ 65,00	2	R\$ 29,38	R\$ 587,60
76.	45103 4	tubo supraglótico, tipo:máscara laríngea, material :pvc, vias: via p/ acesso gástrico, tamanho :n° 5, componente 1:c/ linha de referência, conector:c/ conector padrão, esterilidade :estéril, uso único. unidade: unidade.	100	UN	R\$ 25,50	R\$ 25,50	-	-	-R\$ 65,00	2	R\$ 25,50	R\$ 2.550,00

TOTAL R\$ 1.746.414,88

MEDICAMENTOS DE AZ EIRELI – EPP

CNPJ: 09.676.256/0001-98

IE: 90.452.109-41

Rua Octaviano Teixeira dos Santos, 1132 - Centro

CEP: 85.601-030 - Francisco Beltrão – PR

À: PREFEITURA MUNICIPAL DE FRANCISCO BELTRÃO/PR

OBJETO: ORÇAMENTO PARA LICITAÇÃO

ITEM	COD	DESCRIPTIVO	QTD	UNID	VALOR	TOTAL DO ITEM
1.	436116	acessório para equipamento médico, tipo:cabo paciente, aplicação:p/ monitorização de ecg, material:isento látex, componente i:5 vias, acessórios:conectores compatíveis c/ equipamento, esterilidade:reusável. obs: compatível com monitor modelo: star 8000d fabricante comen e/ou monitor: modelo pvm-2703 fabricante nihon kohden.	20	UN		
2.	425448	cânula de traqueostomia, material: aço inoxidável, diâmetro: 10 mm, acessórios: mandril com guia, acessórios 01: com haste, acessórios 02: cânula interna, esterilidade: estéril, embalagem: embalagem individual. unidade: unidade. obs: cânula de traqueostomia metálica, confeccionada em metal cromado, número 4, longa, com diâmetro de 10mm e comprimento de 9cm, sem rebarbas ou sinais de oxidação. jogo composto por 03 peças, sendo: 01 mandril com ponta arredondada; 01 cânula externa com impressão do número em local visível, asas para fixação com cadarço ou fixador e acabamento que não cause traumatismo traqueal; 01 cânula interna com encaixe e fixação adequados.	10	UN	65,00	650,00
3.	425449	cânula de traqueostomia, material : aço inoxidável, diâmetro: 11 mm, acessórios: mandril com guia, acessórios 01: com haste, acessórios 02: cânula interna, esterilidade: estéril, embalagem: embalagem individual. unidade: unidade. obs: cânula de traqueostomia metálica, confeccionada em metal cromado, número 5, longa, com diâmetro de 11mm e comprimento de 9,5cm, sem rebarbas ou sinais de oxidação. jogo composto por 03 peças, sendo: 01 mandril com ponta arredondada; 01 cânula externa com impressão do número em local visível, asas para fixação com cadarço ou fixador e acabamento que não cause traumatismo traqueal; 01 cânula interna com encaixe e fixação adequados.	10	UN	70,00	700,00
4.	425450	cânula de traqueostomia, material : aço inoxidável, diâmetro: 12 mm, acessórios: mandril com guia, acessórios 01: com haste, acessórios 02: cânula interna, esterilidade: estéril, embalagem: embalagem individual. unidade: unidade. obs: cânula de traqueostomia metálica, confeccionada em metal cromado, número 6, longa, com diâmetro de 12mm e comprimento de 10cm, sem rebarbas ou sinais de oxidação. jogo composto por 03 peças, sendo: 01 mandril com ponta arredondada; 01 cânula externa com impressão do número em local visível, asas para fixação com cadarço ou fixador e acabamento que não cause traumatismo traqueal; 01 cânula interna com encaixe e fixação adequados.	3	UN	80,00	240,00
5.	395230	cateter oxigenoterapia, material tubo: pvc flexível grau médico, tipo: tipo óculos, pronga silicone contorno	1000	UN	5,00	5000,00

MEDICAMENTOS DE AZ EIRELI – EPP

CNPJ: 09.676.256/0001-98

IE: 90.452.109-41

Rua Octaviano Teixeira dos Santos, 1132 - Centro

CEP: 85.601-030 - Francisco Beltrão – PR

À: PREFEITURA MUNICIPAL DE FRANCISCO BELTRÃO/PR

OBJETO: ORÇAMENTO PARA LICITAÇÃO

		arredondado, tipo uso: descartável, esterilidade: estéril, tamanho: adulto, características adicionais: a prova de deformação e torção, 2,10m, tipo adaptador: conector universal. unidade: unidade. obs: cateter nasal tipo óculos, tamanho adulto, descartável, pvc atóxico siliconado, estéril, apirogênico.				
6.	437184	cateter periférico, material cateter: polímero radiopaco, aplicação: venoso, material agulha: agulha aço inox, diâmetro : 20 g, comprimento: cerca 30 mm, conector: conector padrão, componente 1: câmara refluxo com filtro, tipo uso: estéril, descartável, embalagem individual. unidade: unidade. obs: cateter intravascular periférico sobre agulha nº 20g, descartável, estéril, cânula de teflon ou poliuretano, transparente, flexível, radiopaco, atóxico e apirogênico, com câmara de refluxo transparente, agulha atraumática com bisel trifacetado e siliconizado, conector luer e protetor de encaixe, esterilizado em óxido de etileno.	80000	UN	1,40	11200,00
7.	437185	cateter periférico, material cateter: polímero radiopaco, aplicação: venoso, material agulha: agulha aço inox, diâmetro: 22 g, comprimento: cerca 25 mm, conector: conector padrão, componente 1: câmara refluxo com, filtro, tipo uso: estéril, descartável, embalagem individual. unidade: unidade. obs: cateter intravascular periférico sobre agulha nº 22g, descartável, estéril, cânula de teflon ou poliuretano, transparente, flexível, radiopaco, atóxico e apirogênico, com câmara de refluxo transparente, agulha atraumática com bisel trifacetado e siliconizado, conector luer e protetor de encaixe, esterilizado em óxido de etileno.	80000	UN	1,45	116000,00
8.	434486	curativo, material: acetato de celulose, revestimento: com colágeno, dimensão: cerca de 10 x 10 cm, permeabilidade: permeável a líquidos, componentes: aderente sem borda, característica adicional: película protetora, esterilidade: estéril, uso único, embalagem: embalagem individual. unidade: rolo 10,00m. obs: película protetora de poliuretano, politereftalato de etileno e papel glassine, adesivo, indicado como curativo primário, semipermeável, em rolo, não estéril, dimensão 10x10cm.	4	UN	65,00	260,00
9.	429067	curativo, material: não tecido, resina e adesivo, componentes: com almofada viscosa antisséptica, formato: redondo, opacidade: opaco, característica adicional: microporoso, hipoalergênico, esterilidade : estéril. unidade: unidade. obs: bandagem adesiva pós punções, estéril, antialérgico, esterilizado por óxido de etileno, caixa com 500 unidades embaladas individualmente.	500	CX	16,00	8000,00
10.	433002	curativo, tipo: hidrofibra, revestimento: com prata iônica, formato: quadrado, dimensão: cerca de 10 x 10 cm, componentes: sem borda, esterilidade: estéril, embalagem: embalagem individual. unidade: unidade. obs: aquacel:	1000	UN	43,00	43000,00

MEDICAMENTOS DE AZ EIRELI – EPP

CNPJ: 09.676.256/0001-98

IE: 90.452.109-41

Rua Octaviano Teixeira dos Santos, 1132 - Centro

CEP: 85.601-030 - Francisco Beltrão – PR

À: PREFEITURA MUNICIPAL DE FRANCISCO BELTRÃO/PR

OBJETO: ORÇAMENTO PARA LICITAÇÃO

		curativo de hidrofibra antimicrobiano, estéril, placa seca e macia, composto por carboximetilcelulose sódica e prata, em duas camadas, tamanho 10x10cm.				
11.	442931	dispositivo p, medidas antropométricas, tipo : tipo fita, material : fibra de vidro, escala graduação: c, escala métrica - mm, cm e polegadas, faixa medição: cerca de 1,5 m, componente iii: bilateral. unidade: unidade. obs: fita métrica para cálculo do imc.	20	UN	60,00	1200,00
12.	442451	dispositivo p, medidas antropométricas, tipo: tipo régua, material: alumínio anodizado, escala graduação: com escala métrica - mm e cm, faixa medição: cerca de 1,0 m, componente ii: com cursor fixo e deslizante. unidade: unidade.	25	UN	160,00	4000,00
13.	421352	equipo, tipo de equipo: de infusão, material: pvc cristal, comprimento: mín. 120 cm, tipo câmara: câmara gotejadora flexível com filtro ar, tipo gotejador: microgotas, tipo pinça: pinça reguladora de fluxo, tipo injetor: injetor lateral valvulado, tipo conector: luer rotativo com tampa e filtro, esterilidade: estéril, descartável. unidade: unidade. obs: equipo microgotas com pinça rolete de alta precisão, injetor lateral em “y” com área para rápida assepsia com membrana autocicatrizante ou valvulado, dispositivo de entrada de ar lateral com filtro hidrófobo de 15 µ, câmara de gotejamento com filtro de fluido no seu interior, transparente com microgotejador para 60 µts/ml, flexível e com perfurador do soro tipo lanceta, tubo extensor em pvc ou polietileno flexível, uniforme, transparente em toda sua extensão, igual ou superior a 1,20 m de comprimento. conector luer lock e protetores que garantam a sua esterilidade.	1000	UN	2,50	2500,00
14.	432468	esfigmomanômetro, ajuste: analógico, aneróide, tipo: de braço, faixa de operação: até 300 mmhg, material braçadeira: braçadeira em nylon, tipo fecho: fecho em velcro, tamanho: adulto. unidade: unidade. obs: fecho em velcro.	250	UN	65,00	16250,00
15.	435624	esfigmomanômetro, ajuste: analógico, aneróide, tipo: de braço, faixa de operação: até 300 mmhg, material braçadeira: braçadeira em nylon, tipo fecho: fecho em velcro, tamanho: adulto obeso. unidade: unidade. obs: fecho em velcro.	30	UN	65,00	1950,00
16.	394710	extensor equipo soro, aplicação: p, perfusão simultânea, derivação y, n° de vias: duas vias, material: pvc cristal, tipo pinça: pinça corta fluxo em todas vias, tipo conector: conector luer lock e luer fêmea c, tampas, características adicionais: infantil, esterilidade: estéril e descartável. unidade: unidade. obs: equipo para soro 02 vias com clamp (polifix), infantil, luer fêmea de 02 vias com tampa rosqueável, conexão distal luer (slip ou lock) para dispositivo de acesso venoso, com clamp de fechamento	50000	UN	1,10	55000,00

MEDICAMENTOS DE AZ EIRELI – EPP

CNPJ: 09.676.256/0001-98

IE: 90.452.109-41

Rua Octaviano Teixeira dos Santos, 1132 - Centro

CEP: 85.601-030 - Francisco Beltrão – PR

À: PREFEITURA MUNICIPAL DE FRANCISCO BELTRÃO/PR

OBJETO: ORÇAMENTO PARA LICITAÇÃO

		rápido nas vias, extensão dupla em pvc cristal, estéril, esterilizado a óxido de etileno, câmara gotejadora flexível, atóxico, apirogênico, descartável.				
17.	463295	extensor nutrição enteral, material: polímero, tipo: infusão em bólus, vias: 2 vias, em "y", dimensões: cerca de 12 fr x 30 cm, tipo conexão: luer slip , slip, adicional 1: c, clamp, tampas, adicional 2: conector escalonado p, gastrostomia, esterilidade: estéril, descartável	200	UN	1,65	330,00
18.	415182	filme radiológico, tipo: raio-x, adicional: para processamento seco, dimensões: 20 x 25 cm. unidade: caixa 100,00 unidades.obs: filme radiológico para processamento a seco para impressora drystar, modelo: dt2b. marca: agfa.	150	CX	290,00	43500,00
19.	415186	filme radiológico, tipo: raio-x, adicional: para processamento seco, dimensões: 35 x 43 cm. unidade: caixa 100,00 unidades.obs: filme radiológico para processamento a seco para impressora drystar, modelo: dt2b. marca: agfa.	25	CX	350,00	8750,00
20.	403967	fita adesiva, material: teflon, largura: 12 mm, comprimento: 30 m, aplicação: máquina seladora. unidade: unidade.	50	UN	245,00	12250,00
21.	279989	fita adesiva, material:crepe, tipo:gomada, largura:19 mm, comprimento: 50 mm, aplicação:multiuso. unidade: unidade. obs: fita adesiva autoclave 19mmx30m, para esterilização à vapor, aderência à variedade de pacotes, incluindo tecidos de algodão e papel, coloração bege sem listras antes da utilização passando a bege com listras negras bem identificáveis após a autoclavagem, papel crepe à base de fibra de celulose, tinta termoreativa.	3000	UN	4,10	12300,00
22.	446603	fita hospitalar, tipo: esparadrapo, impermeável, material: algodão, componentes: adesivo à base de zinco, dimensões: cerca de 10 cm, características adicionais: hipoalergênico, cor: com cor. unidade: rolo 4,50 m.	10000	UN	9,50	95000,00
23.	439115	Frasco coletor, tipo: universal, material: plástico transparente, capacidade: cerca de 80 ml, tipo tampa: tampa rosqueável, graduação: graduado	5000	UN	0,95	4750,00
24.	251490	fluxômetro, material filtro:bronze, capacidade fluxo:0 a 15 l/min, graduação:litro em litro, aplicação:oxigênio. unidade: unidade. obs: fluxômetro para válvula reguladora de oxigênio em corpo em metal cromado, cápsula e bilha em policarbonato, escala de 0 a 15 litros por minuto, esfera de inox, botão de controle de fluxo e intermediário com rosca macho ¼ npt.	50	UN	170,00	8500,00
25.	445607	laringoscópio, tipo lâmpada: de led, componentes: com 5 lâminas, componentes adicionais: c,cabo, material 2: em aço inoxidável, tamanho cabo: infantil, embalagem : c, estojo. unidade: unidade.	5	UN	900,00	4500,00
26.	269945	luva cirúrgica, material: látex natural, tamanho: 6, esterilidade: estéril, características adicionais: comprimento	4000	PAR	2,10	8400,00

MEDICAMENTOS DE AZ EIRELI – EPP

CNPJ: 09.676.256/0001-98

IE: 90.452.109-41

Rua Octaviano Teixeira dos Santos, 1132 - Centro

CEP: 85.601-030 - Francisco Beltrão – PR

À: PREFEITURA MUNICIPAL DE FRANCISCO BELTRÃO/PR

OBJETO: ORÇAMENTO PARA LICITAÇÃO

		mínimo de 28cm, apresentação: lubrificada c, pó bioabsorvível, atóxica, tipo uso: descartável, formato: anatômico, embalagem: conforme norma abnt c, abertura asséptica. unidade: par.				
27.	310176	luva cirúrgica, material: látex natural, tamanho: 6,50, esterilidade: estéril, características adicionais: comprimento mínimo de 28cm, apresentação: lubrificada c, pó bioabsorvível, atóxica, tipo uso: descartável, formato: anatômico, aplicação: antiderrapante, embalagem: conforme norma abnt c, abertura asséptica. unidade: par.	7000	PAR	2,10	14700,00
28.	276342	luva cirúrgica, material: látex natural, tamanho: 7, esterilidade: estéril, características adicionais: comprimento mínimo de 28cm, apresentação: lubrificada c, pó bioabsorvível, atóxica, tipo uso: descartável, formato: anatômico, aplicação: antiderrapante, embalagem: conforme norma abnt c, abertura asséptica. unidade: par.	8000	PAR	2,10	16800,00
29.	269837	luva cirúrgica, material: látex natural, tamanho: 8, esterilidade: estéril, características adicionais: comprimento mínimo de 28cm, apresentação: lubrificada c, pó bioabsorvível, atóxica, tipo uso: descartável, formato: anatômico, embalagem: conforme norma abnt c, abertura asséptica. unidade: par.	3500	PAR	2,10	7350,00
30.	269891	luva para procedimento não cirúrgico, material: látex natural íntegro e uniforme, tamanho: extrapequeno, características adicionais: sem pó, antiderrapante, tipo: ambidestra.	50	CX	65,00	3250,00
31.	269893	luva para procedimento não cirúrgico, material: látex natural íntegro e uniforme, tamanho: médio, características adicionais: lubrificada com pó bioabsorvível, descartável, apresentação: atóxica, tipo: ambidestra, tipo uso: descartável, modelo: formato anatômico, finalidade: resistente à tração. unidade: caixa 100,00 unidades.	10000	CX	65,00	650000,00
32.	269891	luva para procedimento não cirúrgico, material: látex natural íntegro e uniforme, tamanho: extrapequeno, características adicionais: lubrificada com pó bioabsorvível, descartável, apresentação: atóxica, tipo: ambidestra, tipo uso: descartável, modelo: formato anatômico, finalidade: resistente à tração. unidade: caixa 100,00 unidades.	8000	CX	65,00	520000,00
33.	269892	luva para procedimento não cirúrgico, material: látex natural íntegro e uniforme, tamanho: grande, características adicionais: lubrificada com pó bioabsorvível, descartável, apresentação: atóxica, tipo: ambidestra, tipo uso: descartável, modelo: formato anatômico, finalidade: resistente à tração. unidade: caixa 100,00 unidades.	1000	CX	65,00	65000,00
34.	375934	luva para procedimento não cirúrgico, material: látex natural íntegro e uniforme, tamanho: grande, características adicionais: sem pó, tipo: ambidestra.	10	CX	85,00	850,00

MEDICAMENTOS DE AZ EIRELI – EPP

CNPJ: 09.676.256/0001-98

IE: 90.452.109-41

Rua Octaviano Teixeira dos Santos, 1132 - Centro

CEP: 85.601-030 - Francisco Beltrão – PR

À: PREFEITURA MUNICIPAL DE FRANCISCO BELTRÃO/PR

OBJETO: ORÇAMENTO PARA LICITAÇÃO

35.	269894	luva para procedimento não cirúrgico, material: látex natural íntegro e uniforme, tamanho: pequeno, características adicionais: lubrificada com pó bioabsorvível, descartável, apresentação: atóxica, tipo: ambidestra, tipo uso: descartável, modelo: formato anatômico, finalidade: resistente à tração. unidade: caixa 100,00 unidades.	8000	CX	65,00	520000,00
36.	375935	luva para procedimento não cirúrgico, material: látex natural íntegro e uniforme, tamanho: pequeno, características adicionais: sem pó, tipo: ambidestra.	50	CX	85,00	4250,00
37.	443397	luva para procedimento não cirúrgico, material: látex, tamanho: médio, características adicionais: sem pó, tipo: ambidestra, tipo uso: descartável.	50	CX	85,00	4250,00
38.	370582	luva para procedimento não cirúrgico, material: vinil, tamanho: extra-pequeno, características adicionais: sem pó, descartável, esterilidade: não estéril, apresentação: atóxica, tipo: ambidestra, modelo: formato anatômico, finalidade: resistente à tração. unidade: caixa 100,00 unidades.	100	CX	32,00	3200,00
39.	454566	máscara gasoterapia, aplicação: p, alta concentração de reinalação parcial, material: plástico, tamanho: adulto, tipo fixação: c, clipe nasal e fixador cefálico ajustável, componente adicional: balão reservatório, tipo conector: conector padrão. unidade: unidade. obs: máscara de alta concentração de oxigênio com reservatório, adulto, acompanha tubo de oxigênio 2,10m.	1000	UN	180,00	180000,00
40.	454555	máscara gasoterapia, aplicação: p, alta concentração de reinalação parcial, material: plástico, tamanho: infantil, tipo fixação: c, clipe nasal e fixador cefálico ajustável, componente adicional: balão reservatório, tipo conector: conector padrão. unidade: unidade. obs: máscara de alta concentração de oxigênio com reservatório, infantil, acompanha tubo de oxigênio 2,10m.	500	UN	180,00	90000,00
41.	454581	máscara gasoterapia, aplicação:múltipla função, modelo: facial oval, material:cúpula em plástico rígido, tipo borda:coxim inflável em silicone, tamanho:adulto m, tipo : conector:conector padrão, adicionais:c/ presilha. unidade. unidade. obs: máscara para inalação adulto, não estéril. conjunto com máscara em pvc, copo em polipropileno e mangueira em pvc com conector adaptável, com opção para aplicação em saída de oxigênio, ar comprimido ou nebulizador doméstico. embalada individualmente.	300	UN	180,00	54000,00
42.	454589	máscara gasoterapia, aplicação:múltipla função, modelo: facial oval, material:cúpula em plástico rígido, tipo borda:coxim inflável em silicone, tamanho:infantil m, tipo conector:conector padrão. unidade: unidade. obs: máscara para inalação infantil.	300	UN	180,00	54000,00
43.	435413	material gasoterapia, modelo: umidificador, saída: p, oxigênio, tipo frasco: frasco plástico graduado, c, tampa,	500	UN	190,00	95000,00

MEDICAMENTOS DE AZ EIRELI – EPP

CNPJ: 09.676.256/0001-98

IE: 90.452.109-41

Rua Octaviano Teixeira dos Santos, 1132 - Centro

CEP: 85.601-030 - Francisco Beltrão – PR

À: PREFEITURA MUNICIPAL DE FRANCISCO BELTRÃO/PR

OBJETO: ORÇAMENTO PARA LICITAÇÃO

		volume: cerca de 250 ml, característica adicional: conector metal c, rosca, esterilidade : esterilizável. unidade: unidade. obs: umidificador para oxigênio com tampa injetada e porca borboleta com enxerto em metal (padrão abnt), frasco em pvc de 250 ml com boca larga nível mínimo e máximo.				
44.	435789	nebulizador, tipo : ultrassônico, modelo: de mesa, ajuste: com interruptor liga, desliga, material: compressor c, gabinete plástico, componentes: c, no mínimo: máscara, traqueia, componente 1: c, copos de medicação descartáveis unidade: unidade. obs: aparelho para inalação completo com máscara, extensor e cachimbo. tamanho: pequeno. bivolt.	20	UN	190,00	3800,00
45.	441979	oxímetro, tipo: mesa, faixa medição saturação 1: 0 a 100%, faixa medição pulso 1: cerca de 20 a 250 bpm, autonomia sistema 1: cerca 16 h, alimentação: rede elétrica, acessórios: c, sensor. unidade: unidade. obs: oxímetro de pulso portátil, com sensor de spo2 padrão, alimentação bivolt automática e também por meio de baterias recarregáveis. com visor de lcd colorido de alta resolução. indica também, além de spo2, frequência cardíaca, onda pletismográfica, força de pulso, tabela de tendências. possui memória interna e conexão usb para computador. aplicável para pacientes adulto, pediátrico e neonatal.	10	UN	2505,00	25050,00
46.	454804	papel para impressão - uso hospitalar, material: termosensível, aplicação : p, cardiocógrafa, dimensões: cerca 100 x 120 mm, apresentação: formulário contínuo, dobra em "z", compatibilidade: compatibilidade c, equipamento. unidade: unidade. obs: papel para o cardiocógrafa (marca analogic corporation, modelo cms 800 g), papel dobrável em z , largura da cópia: 112 mm.	50	BLOCO	142,00	7100,00
47.	463012	película adesiva, material: poliuretano, permeabilidade: permeável a gases e impermeável a líquidos, opacidade: transparente, dimensões : cerca de 12 x 25 cm, uso: fixar sonda e catéter, esterilidade : estéril, uso único	200	UN	1,95	390,00
48.	456407	reanimador manual, material balão: silicone, capacidade balão: cerca 500 ml, componente 1: máscara plástico rígido c, coxim silicone, tipo válvula: válvula unidirecional pop off cerca 40 cmh2o , peep, componente 2: reservatório de o2 em plástico c, válvula, componentes 3: entrada de o2 e extensor pvc, tamanhos: infantil. unidade: unidade. obs: reanimador pulmonar manual (ambu) completo com reservatório. balão em silicone translúcido, autoclavável, infantil.	10	UN	310,00	3100,00
49.	456406	reanimador manual, material balão: silicone, capacidade balão: cerca 1,5 l, componente 1: máscara plástico rígido c, coxim silicone, tipo válvula: válvula unidirecional pop off cerca 60 cmh2o, peep, componente 2: reservatório de o2 em plástico c, válvula, componentes 3: entrada de o2 e extensor pvc, tamanhos: adulto. unidade: unidade. obs: reanimador	50	UN	350,00	17500,00

MEDICAMENTOS DE AZ EIRELI – EPP

CNPJ: 09.676.256/0001-98

IE: 90.452.109-41

Rua Octaviano Teixeira dos Santos, 1132 - Centro

CEP: 85.601-030 - Francisco Beltrão – PR

À: PREFEITURA MUNICIPAL DE FRANCISCO BELTRÃO/PR

OBJETO: ORÇAMENTO PARA LICITAÇÃO

		pulmonar manual (ambu) completo com reservatório. balão em silicone translúcido, autoclavável, adulto.				
50.	456411	reanimador manual, material balão: silicone, capacidade balão: cerca 250 ml, componente 1: máscara plástico rígido c, coxim silicone, tipo válvula: válvula unidirecional pop off cerca 40 cmh2o , componente 2: reservatório de o2 em plástico c, válvula, componentes 3: entrada de o2 e extensor pvc, tamanhos: neonatal. unidade: unidade. obs: reanimador pulmonar manual (ambu) completo com reservatório. balão em silicone translúcido, autoclavável, neonato.	5	UN	450,00	2250,00
51.	436854	sapatilha hospitalar, material :não tecido 100% polipropileno, modelo: c/ elástico, cor :c/ cor, gramatura :cerca de 20 g/m2, tamanho :único, tipo uso :descartável. unidade: caixa 100,00 unidades. obs: sapatilha pro-pé descartável, branca.	10000	UN	40,00	400000,00
52.	439627	seringa, material: polipropileno, capacidade: 20 ml, tipo bico: bico central luer lock ou slip, tipo vedação: êmbolo de borracha, adicional: graduada, numerada, esterilidade: estéril, descartável, apresentação: embalagem individual. unidade: unidade.	25000	UN	0,55	13750,00
53.	439630	seringa, material: polipropileno, capacidade: 20 ml, tipo bico: bico lateral luer slip, tipo vedação: êmbolo de borracha, adicional: graduada, numerada, esterilidade: estéril, descartável, apresentação: embalagem individual. unidade: unidade.	25000	UN	0,57	14250,00
54.	454397	sistema fechado aspiração traqueal, aplicação: p, tubo endotraqueal, tamanho: 14 fr, tipo sonda: sonda graduada e protegida, conector: conectores padrão, vias: via irrigação antirrefluxo e aerossolterapia, válvula sucção: válvula sucção c, tampa e trava de segurança, esterilidade: estéril, uso único, embalagem: embalagem individual	100	UN	145,00	14500,00
55.	454398	sistema fechado aspiração traqueal, aplicação: p, tubo endotraqueal, tamanho: 16 fr, tipo sonda: sonda graduada e protegida, conector: conectores padrão, vias: via irrigação antirrefluxo e aerossolterapia, válvula sucção: válvula sucção c, tampa e trava de segurança, esterilidade: estéril, uso único, embalagem: embalagem individual	100	UN	145,00	14500,00
56.	448699	solução fisiológica (cloreto de sódio) 0,9% 10ml, sistema fechado, estéril, frasco individualizado reembalado em caixas contendo dados de identificação (n° de lote, data de fabricação e validade) no frasco e na caixa secundária.	3000	UN	0,35	1050,00
57.	435898	sonda trato digestivo, aplicação: nasoenteral, material: silicone, calibre: n° 6, comprimento: cerca 60 cm, conector: conector em y c, tampa, graduação: graduada, componentes: ponta distal fechada, c, orifícios laterais, outros componentes: c, fio guia, peso metálico, adicionais: radiopaca, esterilidade: estéril, descartável, embalagem:	200	UN	9,10	1820,00

MEDICAMENTOS DE AZ EIRELI – EPP

CNPJ: 09.676.256/0001-98

IE: 90.452.109-41

Rua Octaviano Teixeira dos Santos, 1132 - Centro

CEP: 85.601-030 - Francisco Beltrão – PR

À: PREFEITURA MUNICIPAL DE FRANCISCO BELTRÃO/PR

OBJETO: ORÇAMENTO PARA LICITAÇÃO

		embalagem individual. unidade: unidade. obs: sonda para nutrição enteral, infantil, 06 fr, siliconada, com conector universal e mandril, sonda com linha radiopaca, marcada em toda sua extensão.				
58.	435900	sonda trato digestivo, aplicação: nasoenteral, material: silicone, calibre: nº 8, comprimento: cerca 100 cm, conector: conector em y c, tampa, graduação: graduada, componentes: ponta distal fechada, c, orifícios laterais, outros componentes: c, fio guia, peso metálico, adicionais: radiopaca, esterilidade: estéril, descartável, embalagem: embalagem individual. unidade: unidade. obs: sonda para nutrição enteral, adulto, 08 fr, siliconada, com conector universal e mandril, sonda com linha radiopaca, marcada em toda sua extensão.	400	UN	9,10	3640,00
59.	435901	sonda trato digestivo, aplicação: nasoenteral, material: poliuretano, calibre: nº 10, comprimento: cerca 120 cm, conector: conector em y c, tampa, graduação: graduada, componentes: ponta distal fechada, c, orifícios laterais, outros componentes: c, fio guia, peso metálico, adicionais: radiopaca, esterilidade: estéril, descartável, embalagem: embalagem individual. unidade: unidade. obs: sonda para nutrição enteral, adulto, 10fr, siliconada, com conector universal e mandril, sonda com linha radiopaca, marcada em toda sua extensão	400	UN	9,25	3700,00
60.	438395	sonda trato digestivo, aplicação: nasoenteral, material: silicone, calibre: nº 12, comprimento: cerca 100 cm, conector: conector em y c, tampa, graduação: graduada, componentes: ponta distal fechada, c, orifícios laterais, outros componentes: c, fio guia, peso metálico, adicionais: radiopaca, esterilidade: estéril, descartável, embalagem: embalagem individual. unidade: unidade. obs: sonda para nutrição enteral, adulto, 12fr, siliconada, com conector universal e mandril, sonda com linha radiopaca, marcada em toda sua extensão.	1000	UN	9,25	9250,00
61.	435908	sonda trato digestivo, aplicação: oro ou nasogástrica, modelo: levine, material: pvc, calibre: nº 14, tamanho: longa, comprimento: cerca 120 cm, conector: conector padrão c, tampa, componentes: ponta distal fechada, c, orifícios laterais, esterilidade: estéril, descartável, embalagem: embalagem individual. unidade: unidade. obs: sonda nasogástrica longa, 14fr.	200	UN	9,30	1860,00
62.	435910	sonda trato digestivo, aplicação: oro ou nasogástrica, modelo: levine, material: pvc, calibre: nº 18, tamanho: longa, comprimento: cerca 120 cm, conector: conector padrão c, tampa, componentes: ponta distal fechada, c, orifícios laterais, esterilidade: estéril, descartável, embalagem: embalagem individual. unidade: unidade. obs: sonda nasogástrica longa, 18fr.	100	UN	9,40	940,00

MEDICAMENTOS DE AZ EIRELI – EPP

CNPJ: 09.676.256/0001-98

IE: 90.452.109-41

Rua Octaviano Teixeira dos Santos, 1132 - Centro

CEP: 85.601-030 - Francisco Beltrão – PR

À: PREFEITURA MUNICIPAL DE FRANCISCO BELTRÃO/PR

OBJETO: ORÇAMENTO PARA LICITAÇÃO

63.	435912	sonda trato digestivo, aplicação: oro ou nasogástrica, modelo: levine, material: pvc, calibre: nº 22, tamanho: longa, comprimento: cerca 120 cm, conector: conector padrão c, tampa, componentes: ponta distal fechada, c, orifícios laterais, esterilidade: estéril, descartável, embalagem: embalagem individual. unidade: unidade. obs: onda nasogástrica longa, 22fr.	100	UN	9,50	950,00
64.	438401	sonda trato digestivo, aplicação: oro ou nasogástrica, modelo: levine, material: pvc, calibre: nº 4, tamanho: longa, comprimento: cerca 120 cm, conector: conector padrão c, tampa, componentes: ponta distal fechada, c, orifícios laterais, esterilidade: estéril, descartável, embalagem: embalagem individual. unidade: unidade. obs: sonda nasogástrica longa, 04fr.	100	UN	9,60	960,00
65.	300380	tomada gás, ar, material corpo: metal cromado, tipo: dupla, aplicação: oxigênio medicinal, características adicionais: conexão em y, diâmetro saída: 7,16 pol. unidade: unidade. obs: conexão em y para oxigênio. para utilização de 2 equipamentos ligados a um só regulador de pressão de oxigênio. possibilitam a ligação de dois maçaricos em uma só fonte de gás. válvulas de controle independente em cada saída e niples para mangueira.	10	UN	190,00	1900,00
66.	428615	touca hospitalar, material : não tecido 100% polipropileno, modelo: com elástico em toda volta, cor : com cor, gramatura : cerca de 20 g,m2, tamanho : único, tipo uso : descartável, característica adicional 01: hipoalergênica, atóxica, inodora, unisex. unidade: embalagem 100,00 unidades. obs: touca descartável, branca, não estéril, atóxica, sanfonada com elástico, 100% polipropileno, fácil ajuste, tamanho único, ajustável a qualquer tamanho de cabeça, unisex.	5.000,00	CX	26,00	130000,00
67.	451204	tubo endotraqueal , material: pvc siliconizado atóxico, tamanho: 2,0, características adicionais: marcador radiopaco, tipo: s, balão, transmitância: transparente, componentes: orifício lateral de murphy, tipo uso: descartável, esterilidade: estéril. unidade: unidade.	50	UN	5,20	260,00
68.	451435	tubo endotraqueal, material: pvc siliconizado, modelo: curva magill, calibre: 2,5, tipo ponta: c, ponta distal atraumática e orifício murphy, componente 2: radiopaco, graduado, tipo conector: conector padrão, esterilidade: estéril, uso único. unidade: unidade	50	UN	5,20	260,00
69.	451218	tubo endotraqueal, material: pvc, modelo: curva magill, calibre: 8,5, tipo ponta: c, ponta distal atraumática, componente 1: balão alto volume e baixa pressão, componente 2: radiopaco, graduado, tipo conector: conector padrão, esterilidade: estéril, uso único. unidade: unidade.	200	UN	5,20	1040,00
70.	451216	tubo endotraqueal, material: pvc, modelo: curva magill, calibre: 4,0, tipo ponta: c, ponta distal atraumática,	50	UM	5,20	260,00

MEDICAMENTOS DE AZ EIRELI – EPP

CNPJ: 09.676.256/0001-98

IE: 90.452.109-41

Rua Octaviano Teixeira dos Santos, 1132 - Centro

CEP: 85.601-030 - Francisco Beltrão – PR

À: PREFEITURA MUNICIPAL DE FRANCISCO BELTRÃO/PR

OBJETO: ORÇAMENTO PARA LICITAÇÃO

		componente 1: balão alto volume e baixa pressão, componente 2: radiopaco, graduado, tipo conector: conector padrão, esterilidade: estéril, uso único. unidade: unidade.				
71.	260079	tubo hospitalar, material: silicone, formato: circular, tipo: liso, espessura: 6 mm, tamanho: n° 204, transmitância: transparente, diâmetro externo: 12 mm, comprimento: 15 m. unidade: metro.	200	RL	125,00	25000,00
72.	451032	tubo supraglótico, tipo:máscara laringea, material : pvc, tamanho :n° 1, componente 1:c/ linha de referência, conector:c/ conector padrão, esterilidade :estéril, uso único. unidade: unidade. obs: máscara laringea de silicone infantil.	20	UN	65,00	1300,00
73.	451031	tubo supraglótico, tipo:máscara laringea, material : pvc, tamanho :n° 2,5, componente 1:c/ linha de referência, conector:c/ conector padrão, esterilidade :estéril, uso único. unidade: unidade.	20	UN	65,00	1300,00
74.	451033	tubo supraglótico, tipo:máscara laringea, material :pvc, tamanho :n° 2 componente 1:c/ linha de referência, conector:c/ conector padrão, esterilidade :estéril, uso único. unidade: unidade.	20	UN	65,00	1300,00
75.	451034	tubo supraglótico, tipo:máscara laringea, material :pvc, tamanho :n° 3 componente 1:c/ linha de referência, conector:c/ conector padrão, esterilidade :estéril, uso único. unidade: unidade.	20	UN	65,00	1300,00
76.	451480	tubo supraglótico, tipo:máscara laringea, material :pvc, vias: via p/ acesso gástrico, tamanho :n° 5, componente 1:c/ linha de referência, conector:c/ conector padrão, esterilidade :estéril, uso único. unidade: unidade.	100	UN	65,00	6500,00

VALIDADE DA PROPOSTA: 60 DIAS

Francisco Beltrão, terça-feira, 24 de novembro de 2020.

09.676.256/0001-98

**MEDICAMENTOS
DE AZ EIRELI - EPP**

Rua Octaviano T. dos Santos, 1132
1º Andar - Centro CEP 85601-030
Francisco Beltrão - PR

MEDICAMENTOS AZ
Sócio Gerente

MEDICAMENTOS DE AZ EIRELI

Sirlei Fátima Follador | Sócio Gerente

CPF: 465.988.800-25

RG: 13.961.473-9 SSP/PR

ORCAMENTO

Nº: 466.681

Total Pedido: 2.206.979,04

Emissão: 23/11/2020	Vendedor: ANDERSON ALCANTARA SILVA
Cliente: 13.392 PREFEITURA DO MUNICÍPIO DE FRANCISCO BELTRAO	
CNPJ/CPF: 77.816.510/0001-66	Inscrição/RG:
Endereço: R OTAVIANO TEIXEIRA DOS SANTOS	Nº: 1000
Bairro: CENTRO	Cidade: FRANCISCO BELTRAO
Comprador: ELEANDRO TIECHER	UF: PR CEP: 85601030
	Telefone: 46 3520-2121
	Compl:
	Dt Incl: 23/11/2020 - 15:15:24
	Dt Alt:

Cód	Produto	Lote	Marca	Un	Qtde	Vlr Emb	Vlr Total
25.372	CATETER NASAL TIPO OCULOS ADULTO PCT/C/10 UN		MARK MED	PCT	100	13,0000	1.300,0000
Valor ST:	0,00	Valor Unit:	1,300				
23.483	CATETER INTR VENOSO TEFLON NR 20G CX/C/50 UN		SOLIDOR	CX	1.600	56,0000	89.600,0000
Valor ST:	0,00	Valor Unit:	1,120				
23.484	CATETER INTR VENOSO TEFLON NR 22G CX/C/50 UN		SOLIDOR	CX	1.600	56,0000	89.600,0000
Valor ST:	0,00	Valor Unit:	1,120				
24.440	EQUIPO MICRO 1,50M I.L. C.FLEX. FILTRO 15 MICRA C-484632 PCT/C/25 UN		EMBRAMED	PCT	40	61,0000	2.440,0000
Valor ST:	0,00	Valor Unit:	2,440				
24.567	FITA AUTOCLAVE 19MMX30MT C-162486 PCT/C/08 RL		CREMER	PCT	375	56,0000	21.000,0000
Valor ST:	0,00	Valor Unit:	7,000				
24.454	ESPARADRAPO CAPA 10CMX4,5MT PROCITEX C-257199 PCT/C/12 RL		CREMER	PCT	833	89,8800	74.870,0400
Valor ST:	0,00	Valor Unit:	7,490				
25.340	LUVA CIRURGICA ESTERIL Nº.6,5 PCT/C/20 PARES		SANRO	PCT	350	35,0000	12.250,0000
Valor ST:	0,00	Valor Unit:	1,750				
25.339	LUVA CIRURGICA ESTERIL Nº.6,0 PCT/C/20 PARES		SANRO	PCT	200	36,0000	7.200,0000
Valor ST:	0,00	Valor Unit:	1,800				
25.341	LUVA CIRURGICA ESTERIL Nº.7,0 PCT/C/20 PARES		SANRO	PCT	400	32,0000	12.800,0000
Valor ST:	0,00	Valor Unit:	1,600				
25.343	LUVA CIRURGICA ESTERIL Nº.8,0 PCT/C/20 PARES		SANRO	PCT	175	35,0000	6.125,0000
Valor ST:	0,00	Valor Unit:	1,750				
23.780	LUVA PROCEDIMENTO LATEX M -COM PO COD-000030 CX/C/10CART C/100 UN		MEDIX	CX	1.000	671,7200	671.720,0000
Valor ST:	0,00	Valor Unit:	67,172				
23.778	LUVA PROCEDIMENTO LATEX PP -COM PO COD-000017 CX/C/10CART C/100 UN		MEDIX	CX	800	671,7200	537.376,0000
Valor ST:	0,00	Valor Unit:	67,172				
25.087	LUVA PROCEDIMENTO LATEX G -COM PO COD-000042 CX/C/10CART C/100 UN		MEDIX	CX	100	671,7200	67.172,0000
Valor ST:	0,00	Valor Unit:	67,172				
23.779	LUVA PROCEDIMENTO LATEX P -COM PO COD-000029 CX/C/10CART C/100 UN		MEDIX	CX	800	671,7200	537.376,0000
Valor ST:	0,00	Valor Unit:	67,172				

ORCAMENTO

Nº: 466.681

Total Pedido: 2.206.979,04

Emissão: 23/11/2020	Vendedor: ANDERSON ALCANTARA SILVA
Cliente: 13.392 PREFEITURA DO MUNICÍPIO DE FRANCISCO BELTRAO	
CNPJ/CPF: 77.816.510/0001-66	Inscrição/RG:
Endereço: R OTAVIANO TEIXEIRA DOS SANTOS	Nº: 1000
Bairro: CENTRO	Cidade: FRANCISCO BELTRAO
Comprador: ELEANDRO TIECHER	UF: PR CEP: 85601030
	Telefone: 46 3520-2121
	Compl:
	Dt Incl: 23/11/2020 - 15:15:24
	Dt Alt:

Cód	Produto	Lote	Marca	Un	Qtde	Vlr Emb	Vlr Total
25.847	PRO PE GRAM 20 (SOFT) C-229.. PCT/C/100 UN		ANADONA	PCT	100	20,0000	2.000,0000
Valor ST:	0,00	Valor Unit:	0,200				
23.076	SERINGA DESC 20ML S/AG SLIP CX/C/250 UN		SR	CX	100	127,5000	12.750,0000
Valor ST:	0,00	Valor Unit:	0,510				
23.075	SERINGA DESC 20ML S/AG LUER LOCK CX/C/250 UN		SR	CX	100	127,5000	12.750,0000
Valor ST:	0,00	Valor Unit:	0,510				
18.123	CLORETO DE SODIO 0,9% (PLASTICA) 10ML (S) CX/C/200 AMP		FARMACE	CX	15	60,0000	900,0000
Valor ST:	0,00	Valor Unit:	0,300				
19.939	SONDA ALIMENTACAO ENTERAL 12FR C/FIO POLIUR.C-1694236 UN		MEDICONE	UN	1.000	15,2400	15.240,0000
Valor ST:	0,00	Valor Unit:	15,240				
6.958	TOUCA ELASTICA SANFONADA GR-20 (SOFT) C-256 PCT/C/100 UN		ANADONA	PCT	50	19,0000	950,0000
Valor ST:	0,00	Valor Unit:	0,190				
21.292	TUBO SILICONE NR 204 6X12MM COD-1694313 PCT/C/15 MTS		MEDICONE	PCT	200	157,8000	31.560,0000
Valor ST:	0,00	Valor Unit:	10,520				

Substituição Tributária: 0,00

Frete: 0,00

Desconto: 0,00

Total Pedido: 2.206.979,04

Condição de Pagamento:
..... Assinatura/Hora

Obs:

Expedir em:

A PREFEITURA MUNICIPAL DE FRANCISCO BELTRÃO

NOME DA EMPRESA: ODONTOMEDI – PRODUTOS ODONTOLÓGICOS E HOSPITALARES
LTDA

CNPJ: 06.194.440/0001-03

INSCRIÇÃO ESTADUAL: 90303882-99

ENDEREÇO: AV. LUIZ ANTÔNIO FAEDO, 1612

CIDADE: FRANCISCO BELTRÃO / PARANÁ

CEP: 85601-275

TELEFONE: (46) 3524-1834

RESPONSÁVEL: ANIMARI T. GUIMARÃES

RG: 1.486.527-8 PR

VALIDADE DA PROPOSTA: 60 DIAS

ITEM	DESCRIPTIVO	QTD	UND	V. UNIT.	V. TOTAL
1	acessorio para equipamento médico, tipo: cabo paciente, aplicação: p/ monitorização de ecg, material: isento látex, componente 1: 5 vias, acessórios: conectores compatíveis c/ equipamento, esterilidade: reusável. obs: compatível com monitor modelo: star 8000d fabricante comen e/ou monitor: modelo pvm-2703 fabricante nihon kohden.	20	UN	0,00	0,00
2	cânula de traqueostomia, material: aço inoxidável, diâmetro: 10 mm, acessórios: mandril com guia, acessórios 01: com haste, acessórios 02: cânula interna, esterilidade: estéril, embalagem: embalagem individual. unidade: unidade. obs: cânula de traqueostomia metálica, confeccionada em metal cromado, número 4, longa, com diâmetro de 10mm e comprimento de 9cm, sem rebarbas ou sinais de oxidação. jogo composto por 03 peças, sendo: 01 mandril com ponta arredondada; 01 cânula externa com impressão do número em local visível, asas para fixação com cadarço ou fixador e acabamento que não cause traumatismo traqueal; 01 cânula interna com encaixe e fixação adequados.	10	UN	0,00	0,00
3	cânula de traqueostomia, material: aço inoxidável, diâmetro: 11 mm, acessórios: mandril com guia, acessórios 01: com haste, acessórios 02: cânula interna, esterilidade: estéril, embalagem: embalagem individual. unidade: unidade. obs: cânula de traqueostomia metálica, confeccionada em metal cromado, número 5, longa, com diâmetro de 11mm e comprimento de 9,5cm, sem rebarbas ou sinais de oxidação. jogo composto por 03 peças, sendo: 01 mandril com ponta arredondada; 01 cânula externa com impressão do número em local visível, asas para fixação com cadarço ou fixador e acabamento que não cause traumatismo traqueal; 01 cânula interna com encaixe e fixação adequados.	10	UN	0,00	0,00

Fone/Fax: 46 3524.1834

Rua Luiz Antônio Faedo, 1612

Sala 01 .Bairro Industrial .85601-275 .Francisco Beltrão .PR

06.194.440/0001-03

ODONTOMEDI - PRODUTOS
ODONTOLÓGICOS E
HOSPITALARES LTDA.

Av. Luiz Antônio Faedo, 1612
Industrial - CEP 85601-275

ODONTOMEDI®

produtos odontológicos e hospitalares

4	cânula de traqueostomia, material : aço inoxidável, diâmetro: 12 mm, acessórios: mandril, acessório 01: acessório 01, acessórios 02: cânula interna, esterilidade: estéril, embalagem: embalagem individual. unidade: unidade. obs: cânula de traqueostomia metálica, confeccionada em metal cromado, número 6, longa, com diâmetro de 12mm e comprimento de 10cm, sem rebarbas ou sinais de oxidação. jogo composto por 03 peças, sendo: 01 mandril com ponta arredondada; 01 cânula externa com impressão do número em local visível, asas para fixação com cadarço ou fixador e acabamento que não cause traumatismo traqueal; 01 cânula interna com encaixe e fixação adequados.	3	UN	0,00	0,00
5	cateter oxigenoterapia, material tubo: pvc flexível grau médico, tipo: tipo óculos, pronga silicone contorno arredondado, tipo uso: descartável, esterilidade: estéril, tamanho: adulto, características adicionais: a prova de deformação e torção, 2,10m, tipo adaptador: conector universal. unidade: unidade. obs: cateter nasal tipo óculos, tamanho adulto, descartável, pvc atóxico siliconado, estéril, apirogênico.	1000	UN	1,26	1.260,00
6	cateter periférico, material cateter: polímero radiopaco, aplicação: venoso, material agulha: agulha aço inox, diâmetro : 20 g, comprimento: cerca 30 mm, conector: conector padrão, componente 1: câmara refluxo com filtro, tipo uso: estéril, descartável, embalagem individual. unidade: unidade. obs: cateter intravascular periférico sobre agulha nº 20g, descartável, estéril, cânula de teflon ou poliuretano, transparente, flexível, radiopaco, atóxico e apirogênico, com câmara de refluxo transparente, agulha atraumática com bisel trifacetado e siliconizado, conector luer e protetor de encaixe, esterilizado em óxido de etileno.	80000	UN	1,80	144.000,00
7	cateter periférico, material cateter: polímero radiopaco, aplicação: venoso, material agulha: agulha aço inox, diâmetro: 22 g, comprimento: cerca 25 mm, conector: conector padrão, componente 1: câmara refluxo com filtro, tipo uso: estéril, descartável, embalagem individual. unidade: unidade. obs: cateter intravascular periférico sobre agulha nº 22g, descartável, estéril, cânula de teflon ou poliuretano, transparente, flexível, radiopaco, atóxico e apirogênico, com câmara de refluxo transparente, agulha atraumática com bisel trifacetado e siliconizado, conector luer e protetor de encaixe, esterilizado em óxido de etileno.	80000	UN	1,80	144.000,00
8	curativo, material: acetato de celulose, revestimento: com colágeno, dimensão: cerca de 10 x 10 cm, permeabilidade: permeável a líquidos, componentes: aderente sem borda, característica adicional: película protetora, esterilidade: estéril, uso único, embalagem: embalagem individual. unidade: rolo 10,00m. obs: película protetora de poliuretano, politereftalato de etileno e papel glassine, adesivo, indicado como curativo primário, semipermeável, em rolo, não estéril, dimensão 10x10cm.	4	UN	0,00	0,00

Fone/Fax: 46 3524.1834

Rua Luiz Antônio Faedo, 1612

Sala 01 Bairro Industrial 85601-275 Francisco Beltrão PR

06.194.440/0001-03

ODONTOMEDI - PRODUTOS
ODONTOLÓGICOS E
HOSPITALARES LTDA.

Av. Luiz Antônio Faedo, 1612
Industrial - CEP 85601-275

Francisco Beltrão - Paraná

ODONTOMEDI®

produtos odontológicos e hospitalares

9	curativo, material: não tecido, resina e adesivo, componentes: com almofada viscosa e trissoplica, formato: quadrado, opacidade: opaco, característica adicional: microporoso, hipoalergênico, esterilidade: estéril. unidade: unidade. obs: bandagem adesiva pós punções, estéril, antialérgico, esterilizado por óxido de etileno, caixa com 500 unidades embaladas individualmente.	500	CX	14,68	7.340,00
10	curativo, tipo: hidrofibra, revestimento: com prata iônica, formato: quadrado, dimensão: cerca de 10 x 10 cm, componentes: sem borda, esterilidade: estéril, embalagem: embalagem individual. unidade: unidade. obs: aquacel: curativo de hidrofibra antimicrobiano, estéril, placa seca e macia, composto por carboximetilcelulose sódica e prata, em duas camadas, tamanho 10x10cm.	1000	UN	0,00	0,00
11	dispositivo p, medidas antropométricas, tipo: tipo fita, material: fibra de vidro, escala graduação: c, escala métrica - mm, cm e polegadas, faixa medição: cerca de 1,5 m, componente iii: bilateral. unidade: unidade. obs: fita métrica para cálculo do imc.	20	UN	0,00	0,00
12	dispositivo p, medidas antropométricas, tipo: tipo régua, material: alumínio anodizado, escala graduação: com escala métrica - mm e cm, faixa medição: cerca de 1,0 m, componente ii: com cursor fixo e deslizante. unidade: unidade.	25	UN	0,00	0,00
13	equipo, tipo de equipo: de infusão, material: pvc cristal, comprimento: mín. 120 cm, tipo câmara: câmara gotejadora flexível com filtro ar, tipo gotejador: microgotas, tipo pinça: pinça reguladora de fluxo, tipo injetor: injetor lateral valvulado, tipo conector: luer rotativo com tampa e filtro, esterilidade: estéril, descartável. unidade: unidade. obs: equipo microgotas com pinça rolete de alta precisão, injetor lateral em "y" com área para rápida assepsia com membrana autocicatrizante ou valvulado, dispositivo de entrada de ar lateral com filtro hidrófobo de 15 µ, câmara de gotejamento com filtro de fluido no seu interior, transparente com microgotejador para 60 µts/ml, flexível e com perfurador do soro tipo lanceta, tubo extensor em pvc ou polietileno flexível, uniforme, transparente em toda sua extensão, igual ou superior a 1,20 m de comprimento. conector luer lock e protetores que garantam a sua esterilidade.	1000	UN	1,76	1.760,00
14	esfigmomanômetro, ajuste: analógico, aneróide, tipo: de braço, faixa de operação: até 300 mmhg, material braçadeira: braçadeira em nylon, tipo fecho: fecho em velcro, tamanho: adulto. unidade: unidade. obs: fecho em velcro.	250	UN	275,50	68.875,00
15	esfigmomanômetro, ajuste: analógico, aneróide, tipo: de braço, faixa de operação: até 300 mmhg, material braçadeira: braçadeira em nylon, tipo fecho: fecho em velcro, tamanho: adulto obeso. unidade: unidade. obs: fecho em velcro.	30	UN	308,50	9.255,00

06.194.440/0001-03

ODONTOMEDI - PRODUTOS
ODONTOLÓGICOS E
HOSPITALARES LTDA.

Av. Luiz Antônio Faedo, 1612
Industrial - CEP 85601-275

Francisco Beltrão - Paraná

Fone/Fax: 46 3524.1834

Rua Luiz Antônio Faedo, 1612

Sala 01 Bairro Industrial 85601-275 Francisco Beltrão PR

ODONTOMEDI®

produtos odontológicos e hospitalares

16	extensor equipo soro, aplicação: p, perfusão simultânea, derivação y, nº de vias: 02 vias, material: pvc cristal, tipo: pinça corta fluxo em todas vias, tipo conector: conector luer lock e luer fêmea c, tampas, características adicionais: infantil, esterilidade: estéril e descartável. unidade: unidade. obs: equipo para soro 02 vias com clamp (polifix), infantil, luer fêmea de 02 vias com tampa rosqueável, conexão distal luer (slip ou lock) para dispositivo de acesso venoso, com clamp de fechamento rápido nas vias, extensão dupla em pvc cristal, estéril, esterilizado a óxido de etileno, câmara gotejadora flexível, atóxico, apirogênico, descartável.	50000	UN	0,00	0,00
17	extensor nutrição enteral, material: polímero, tipo: infusão em bólus, vias: 2 vias, em "y", dimensões: cerca de 12 fr x 30 cm, tipo conexão: luer slip, slip, adicional 1: c, clamp, tampas, adicional 2: conector escalonado p, gastrostomia, esterilidade: estéril, descartável infusor 2 vias	200	UN	0,00	0,00
18	filme radiológico, tipo: raio-x, adicional: para processamento seco, dimensões: 20 x 25 cm. unidade: caixa 100,00 unidades.obs: filme radiológico para processamento a seco para impressora drystar, modelo: dt2b. marca: agfa.	150	CX	0,00	0,00
19	filme radiológico, tipo: raio-x, adicional: para processamento seco, dimensões: 35 x 43 cm. unidade: caixa 100,00 unidades.obs: filme radiológico para processamento a seco para impressora drystar, modelo: dt2b. marca: agfa.	25	CX	0,00	0,00
20	fita adesiva, material: teflon, largura: 12 mm, comprimento: 30 m, aplicação: máquina seladora. unidade: unidade.	50	UN	0,00	0,00
21	fita adesiva, material:crepe, tipo:gomada, largura:19 mm, comprimento: 50 mm, aplicação:multiuso. unidade: unidade. obs: fita adesiva autoclave 19mmx30m, para esterilização à vapor, aderência à variedade de pacotes, incluindo tecidos de algodão e papel, coloração bege sem listras antes da utilização passando a bege com listras negras bem identificáveis após a autoclavagem, papel crepe à base de fibra de celulose, tinta termoreativa.	3000	UN	3,57	10.710,00
22	fita hospitalar, tipo: esparadrapo, impermeável, material: algodão, componentes: adesivo à base de zinco, dimensões: cerca de 10 cm, características adicionais: hipoalergênico, cor: com cor. unidade: rolo 4,50 m.	10000	UN	8,68	86.800,00
23	Frasco coletor, tipo: universal, material: plástico transparente, capacidade: cerca de 80 ml, tipo tampa: tampa rosqueável, graduação: graduado	5000	UN	0,54	2.700,00
24	fluxômetro, material filtro:bronze, capacidade fluxo:0 a 15 l/min, graduação:litro em litro, aplicação:oxigênio. unidade: unidade. obs: fluxômetro para válvula reguladora de oxigênio em corpo em metal cromado, cápsula e bilha em policarbonato, escala de 0 a 15 litros por minuto, esfera de inox, botão de controle de fluxo e intermediário com rosca macho ¼ npt.	50	UN	72,60	3.630,00
25	laringoscópio, tipo lâmpada: de led, componentes: com 5 lâminas, componentes adicionais: c,cabo, material 2: em aço inoxidável, tamanho cabo: infantil, embalagem : c, estojo. unidade: unidade.	5	UN	0,00	0,00

06.194.440/0001-03

ODONTOMEDI - PRODUTOS
ODONTOLÓGICOS E
HOSPITALARES LTDA.

Av. Luiz Antônio Faedo, 1612
Industrial - CEP 85601-275

Fone/Fax: 46 3524.1834

Rua Luiz Antônio Faedo, 1612

Sala 01 Bairro Industrial 85601-275 Francisco Beltrão PR

ODONTOMEDI®

produtos odontológicos e hospitalares

26	luva cirúrgica, material: látex natural, tamanho: 6, esterilidade: estéril, características adicionais: comprimento mínimo de 28cm, apresentação: lubrificada c, pó bioabsorvível, atóxica, tipo uso: descartável, formato: anatômico, embalagem: conforme norma abnt c, abertura asséptica. unidade: par.	4000	PAR	2,20	8.800,00
27	luva cirúrgica, material: látex natural, tamanho: 6,50, esterilidade: estéril, características adicionais: comprimento mínimo de 28cm, apresentação: lubrificada c, pó bioabsorvível, atóxica, tipo uso: descartável, formato: anatômico, aplicação: antiderrapante, embalagem: conforme norma abnt c, abertura asséptica. unidade: par.	7000	PAR	2,20	15.400,00
28	luva cirúrgica, material: látex natural, tamanho: 7, esterilidade: estéril, características adicionais: comprimento mínimo de 28cm, apresentação: lubrificada c, pó bioabsorvível, atóxica, tipo uso: descartável, formato: anatômico, aplicação: antiderrapante, embalagem: conforme norma abnt c, abertura asséptica. unidade: par.	8000	PAR	2,20	17.600,00
29	luva cirúrgica, material: látex natural, tamanho: 8, esterilidade: estéril, características adicionais: comprimento mínimo de 28cm, apresentação: lubrificada c, pó bioabsorvível, atóxica, tipo uso: descartável, formato: anatômico, embalagem: conforme norma abnt c, abertura asséptica. unidade: par.	3500	PAR	2,20	7.700,00
30	luva para procedimento não cirúrgico, material: látex natural íntegro e uniforme, tamanho: extrapequeno, características adicionais: sem pó, antiderrapante, tipo: ambidestra.	50	CX	90,00	4.500,00
31	luva para procedimento não cirúrgico, material: látex natural íntegro e uniforme, tamanho: médio, características adicionais: lubrificada com pó bioabsorvível, descartável, apresentação: atóxica, tipo: ambidestra, tipo uso: descartável, modelo: formato anatômico, finalidade: resistente à tração. unidade: caixa 100,00 unidades.	10000	CX	72,00	720.000,00
32	luva para procedimento não cirúrgico, material: látex natural íntegro e uniforme, tamanho: extrapequeno, características adicionais: lubrificada com pó bioabsorvível, descartável, apresentação: atóxica, tipo: ambidestra, tipo uso: descartável, modelo: formato anatômico, finalidade: resistente à tração. unidade: caixa 100,00 unidades.	8000	CX	72,00	576.000,00
33	luva para procedimento não cirúrgico, material: látex natural íntegro e uniforme, tamanho: grande, características adicionais: lubrificada com pó bioabsorvível, descartável, apresentação: atóxica, tipo: ambidestra, tipo uso: descartável, modelo: formato anatômico, finalidade: resistente à tração. unidade: caixa 100,00 unidades.	1000	CX	72,00	72.000,00
34	luva para procedimento não cirúrgico, material: látex natural íntegro e uniforme, tamanho: grande, características adicionais: sem pó, tipo: ambidestra.	10	CX	90,00	900,00
35	luva para procedimento não cirúrgico, material: látex natural íntegro e uniforme, tamanho: pequeno, características adicionais: lubrificada com pó bioabsorvível, descartável, apresentação: atóxica, tipo: ambidestra, tipo uso: descartável, modelo: formato anatômico, finalidade: resistente à tração. unidade: caixa 100,00 unidades.	8000	CX	72,00	576.000,00

06.194.440/0001-03

ODONTOMEDI - PRODUTOS
ODONTOLÓGICOS E
HOSPITALARES LTDA.

Av. Luiz Antônio Faedo, 1612
Industrial - CEP 85601-275

Fone/Fax: 46 3524.1834

Rua Luiz Antônio Faedo, 1612

Sala 01 .Bairro Industrial .85601-275 .Francisco Beltrão .PR

ODONTOMEDI®

produtos odontológicos e hospitalares					
36	luva para procedimento não cirúrgico, material: látex natural íntegro e uniforme, tamanho: pequeno, finalidade: cirúrgica adicionais: sem pó, tipo: ambidestra.			90,00	4.500,00
37	luva para procedimento não cirúrgico, material: látex, tamanho: médio, características adicionais: sem pó, tipo: ambidestra, tipo uso: descartável.	50	CX	90,00	4.500,00
38	luva para procedimento não cirúrgico, material: vinil, tamanho: extra-pequeno, características adicionais: sem pó, descartável, esterilidade: não estéril, apresentação: atóxica, tipo: ambidestra, modelo: formato anatômico, finalidade: resistente à tração. unidade: caixa 100,00 unidades.	100	CX	100,00	10.000,00
39	máscara gasoterapia, aplicação: p, alta concentração de reinalação parcial, material: plástico, tamanho: adulto, tipo fixação: c, clipe nasal e fixador cefálico ajustável, componente adicional: balão reservatório, tipo conector: conector padrão. unidade: unidade. obs: máscara de alta concentração de oxigênio com reservatório, adulto, acompanha tubo de oxigênio 2,10m.	1000	UN	0,00	0,00
40	máscara gasoterapia, aplicação: p, alta concentração de reinalação parcial, material: plástico, tamanho: infantil, tipo fixação: c, clipe nasal e fixador cefálico ajustável, componente adicional: balão reservatório, tipo conector: conector padrão. unidade: unidade. obs: máscara de alta concentração de oxigênio com reservatório, infantil, acompanha tubo de oxigênio 2,10m.	500	UN	0,00	0,00
41	máscara gasoterapia, aplicação:múltipla função, modelo: facial oval, material:cúpula em plástico rígido, tipo borda:coxim inflável em silicone, tamanho:adulto m, tipo : conector:conector padrão, adicionais:c/ presilha. unidade. unidade. obs: máscara para inalação adulto, não estéril. conjunto com máscara em pvc, copo em polipropileno e mangueira em pvc com conector adaptável, com opção para aplicação em saída de oxigênio, ar comprimido ou nebulizador doméstico. embalagem individualmente.	300	UN	0,00	0,00
42	máscara gasoterapia, aplicação:múltipla função, modelo: facial oval, material:cúpula em plástico rígido, tipo borda:coxim inflável em silicone, tamanho:infantil m, tipo conector:conector padrão. unidade: unidade. obs: máscara para inalação infantil.	300	UN	0,00	0,00
43	material gasoterapia, modelo: umidificador, saída: p, oxigênio, tipo frasco: frasco plástico graduado, c, tampa, volume: cerca de 250 ml, característica adicional: conector metal c,rosca, esterilidade : esterilizável. unidade: unidade. obs: umidificador para oxigênio com tampa injetada e porca borboleta com enxerto em metal (padrão abnt), frasco em pvc de 250 ml com boca larga nível mínimo e máximo.	500	UN	0,00	0,00
44	nebulizador, tipo : ultrassônico, modelo: de mesa, ajuste: com interruptor liga,desliga, material: compressor c, gabinete plástico, componentes: c, no mínimo: máscara, traqueia, componente 1: c,copos de medicação descartáveis unidade: unidade. obs: aparelho para inalação completo com máscara, extensor e cachimbo. tamanho: pequeno. bivolt.	20	UN	192,50	3.850,00

Fone/Fax: 46 3524.1834

Rua Luiz Antônio Faedo, 1612

Sala 01 .Bairro Industrial .85601-275 .Francisco Beltrão .PR

06.194.440/0001-03
 ODONTOMEDI - PRODUTOS
 ODONTOLÓGICOS E
 HOSPITALARES LTDA.
 Av. Luiz Antônio Faedo, 1612
 Industrial - CEP 85601-275
 Francisco Beltrão - Paraná

ODONTOMEDI®

produtos odontológicos e hospitalares

45	oxímetro, tipo: mesa, faixa medição saturação 1: 0 a 100%, faixa medição pulso 1: cerca de 20 para adultos e crianças: cerca 16 h, alimentação: rede elétrica, acessórios: c, sensor. unidade: unidade. obs: oxímetro de pulso portátil, com sensor de spo2 padrão, alimentação bivolt automática e também por meio de baterias recarregáveis. com visor de lcd colorido de alta resolução. indica também, além de spo2, frequência cardíaca, onda pletismográfica, força de pulso, tabela de tendências. possui memória interna e conexão usb para computador. aplicável para pacientes adulto, pediátrico e neonatal.	10	UN	0,00	0,00
46	papel para impressão - uso hospitalar, material: termosensível, aplicação : p, cardiotocógrafo, dimensões: cerca 100 x 120 mm, apresentação: formulário contínuo, dobra em "z", compatibilidade: compatibilidade c, equipamento. unidade: unidade. obs: papel para o cardiotocógrafo (marca analógic corporation, modelo cms 800 g), papel dobrável em z, largura da cópia: 112 mm.	50	BLOCO	0,00	0,00
47	película adesiva, material: poliuretano, permeabilidade: permeável a gases e impermeável a líquidos, opacidade: transparente, dimensões : cerca de 12 x 25 cm, uso: fixar sonda e catéter, esterilidade : estéril, uso único	200	UN	0,00	0,00
48	reanimador manual, material balão: silicone, capacidade balão: cerca 500 ml, componente 1: máscara plástico rígido c, coxim silicone, tipo válvula: válvula unidirecional pop off cerca 40 ccmh2o , peep, componente 2: reservatório de o2 em plástico c, válvula, componentes 3: entrada de o2 e extensor pvc, tamanhos: infantil. unidade: unidade. obs: reanimador pulmonar manual (ambu) completo com reservatório. balão em silicone translúcido, autoclavável, infantil.	10	UN	257,70	2.577,00
49	reanimador manual, material balão: silicone, capacidade balão: cerca 1,5 l, componente 1: máscara plástico rígido c, coxim silicone, tipo válvula: válvula unidirecional pop off cerca 60 cmh2o, peep, componente 2: reservatório de o2 em plástico c, válvula, componentes 3: entrada de o2 e extensor pvc, tamanhos: adulto. unidade: unidade. obs: reanimador pulmonar manual (ambu) completo com reservatório. balão em silicone translúcido, autoclavável, adulto.	50	UN	257,70	12.885,00
50	reanimador manual, material balão: silicone, capacidade balão: cerca 250 ml, componente 1: máscara plástico rígido c, coxim silicone, tipo válvula: válvula unidirecional pop off cerca 40 cmh2o , componente 2: reservatório de o2 em plástico c, válvula, componentes 3: entrada de o2 e extensor pvc, tamanhos: neonatal. unidade: unidade. obs: reanimador pulmonar manual (ambu) completo com reservatório. balão em silicone translúcido, autoclavável, neonato.	5	UN	257,70	1.288,50
51	sapatilha hospitalar, material :não tecido 100% polipropileno, modelo: c/ elástico, cor :c/ cor, gramatura :cerca de 20 g/m2, tamanho :único, tipo uso :descartável. unidade: caixa 100,00 unidades. obs: sapatilha pro-pé descartável, branca.	10000	UN	0,00	0,00
52	seringa, material: polipropileno, capacidade: 20 ml, tipo bico: bico central luer lock ou slip, tipo vedação: êmbolo de borracha, adicional: graduada, numerada, esterilidade: estéril, descartável, apresentação: embalagem individual. unidade: unidade.	25000	UN	0,75	18.750,00

Fone/Fax: **46 3524.1834**

Rua Luiz Antônio Faedo, 1612

Sala 01 Bairro Industrial 85601-275 Francisco Beltrão .PR

06.194.440/0001-03⁷

ODONTOMEDI - PRODUTOS
ODONTOLÓGICOS E
HOSPITALARES LTDA.

Av. Luiz Antônio Faedo, 1612

ODONTOMEDI®

produtos odontológicos e hospitalares

53	seringa, material: polipropileno, capacidade: 20 ml, tipo bico: bico lateral luer slip, tipo de conexão: universal, adicional: graduada, numerada, esterilidade: estéril, descartável, apresentação: embalagem individual. unidade: unidade.	25000	UN	0,75	18.750,00
54	sistema fechado aspiração traqueal, aplicação: p, tubo endotraqueal, tamanho: 14 fr, tipo sonda: sonda graduada e protegida, conector: conectores padrão, vias: via irrigação antirrefluxo e aerossoterapia, válvula sucção: válvula sucção c, tampa e trava de segurança, esterilidade: estéril, uso único, embalagem: embalagem individual	100	UN	0,00	0,00
55	sistema fechado aspiração traqueal, aplicação: p, tubo endotraqueal, tamanho: 16 fr, tipo sonda: sonda graduada e protegida, conector: conectores padrão, vias: via irrigação antirrefluxo e aerossoterapia, válvula sucção: válvula sucção c, tampa e trava de segurança, esterilidade: estéril, uso único, embalagem: embalagem individual	100	UN	0,00	0,00
56	solução fisiológica (cloreto de sódio) 0,9% 10ml, sistema fechado, estéril, frasco individualizado reembalado em caixas contendo dados de identificação (n° de lote, data de fabricação e validade) no frasco e na caixa secundária.	3000	UN	0,24	720,00
57	sonda trato digestivo, aplicação: nasoenteral, material: silicone, calibre: nº 6, comprimento: cerca 60 cm, conector: conector em y c, tampa, graduação: graduada, componentes: ponta distal fechada, c, orifícios laterais, outros componentes: c, fio guia, peso metálico, adicionais: radiopaca, esterilidade: estéril, descartável, embalagem: embalagem individual. unidade: unidade. obs: sonda para nutrição enteral, infantil, 06 fr, siliconada, com conector universal e mandril, sonda com linha radiopaca, marcada em toda sua extensão.	200	UN	0,00	0,00
58	sonda trato digestivo, aplicação: nasoenteral, material: silicone, calibre: nº 8, comprimento: cerca 100 cm, conector: conector em y c, tampa, graduação: graduada, componentes: ponta distal fechada, c, orifícios laterais, outros componentes: c, fio guia, peso metálico, adicionais: radiopaca, esterilidade: estéril, descartável, embalagem: embalagem individual. unidade: unidade. obs: sonda para nutrição enteral, adulto, 08 fr, siliconada, com conector universal e mandril, sonda com linha radiopaca, marcada em toda sua extensão.	400	UN	0,00	0,00
59	sonda trato digestivo, aplicação: nasoenteral, material: poliuretano, calibre: nº 10, comprimento: cerca 120 cm, conector: conector em y c, tampa, graduação: graduada, componentes: ponta distal fechada, c, orifícios laterais, outros componentes: c, fio guia, peso metálico, adicionais: radiopaca, esterilidade: estéril, descartável, embalagem: embalagem individual. unidade: unidade. obs: sonda para nutrição enteral, adulto, 10fr, siliconada, com conector universal e mandril, sonda com linha radiopaca, marcada em toda sua extensão	400	UN	0,00	0,00

Fone/Fax: **46 3524.1834**

Rua Luiz Antônio Faedo, 1612

Sala 01. Bairro Industrial. 85601-275 Francisco Beltrão, PR

F 06.194.440/0001-03

ODONTOMEDI - PRODUTOS
ODONTOLÓGICOS E
HOSPITALARES LTDA.

Av. Luiz Antônio Faedo, 1612
Industrial - CEP 85601-275

ODONTOMEDI®

produtos odontológicos e hospitalares					
60	sonda trato digestivo, aplicação: nasoenteral, material: silicone, calibre: nº 12, comprimento: cerca 120 cm, conector: conector padrão c, em y c, tampa, graduação: graduada, componentes: ponta distal fechada, c, orifícios laterais, outros componentes: c, fio guia, peso metálico, adicionais: radiopaca, esterilidade: estéril, descartável, embalagem: embalagem individual. unidade: unidade. obs: sonda para nutrição enteral, adulto, 12fr, siliconada, com conector universal e mandril, sonda com linha radiopaca, marcada em toda sua extensão.	1000	UN	14,20	14.200,00
61	sonda trato digestivo, aplicação: oro ou nasogástrica, modelo: levine, material: pvc, calibre: nº 14, tamanho: longa, comprimento: cerca 120 cm, conector: conector padrão c, tampa, componentes: ponta distal fechada, c, orifícios laterais, esterilidade: estéril, descartável, embalagem: embalagem individual. unidade: unidade. obs: sonda nasogástrica longa, 14fr.	200	UN	1,21	242,00
62	sonda trato digestivo, aplicação: oro ou nasogástrica, modelo: levine, material: pvc, calibre: nº 18, tamanho: longa, comprimento: cerca 120 cm, conector: conector padrão c, tampa, componentes: ponta distal fechada, c, orifícios laterais, esterilidade: estéril, descartável, embalagem: embalagem individual. unidade: unidade. obs: sonda nasogástrica longa, 18fr.	100	UN	1,57	157,00
63	sonda trato digestivo, aplicação: oro ou nasogástrica, modelo: levine, material: pvc, calibre: nº 22, tamanho: longa, comprimento: cerca 120 cm, conector: conector padrão c, tampa, componentes: ponta distal fechada, c, orifícios laterais, esterilidade: estéril, descartável, embalagem: embalagem individual. unidade: unidade. obs: sonda nasogástrica longa, 22fr.	100	UN	1,10	110,00
64	sonda trato digestivo, aplicação: oro ou nasogástrica, modelo: levine, material: pvc, calibre: nº 4, tamanho: longa, comprimento: cerca 120 cm, conector: conector padrão c, tampa, componentes: ponta distal fechada, c, orifícios laterais, esterilidade: estéril, descartável, embalagem: embalagem individual. unidade: unidade. obs: sonda nasogástrica longa, 04fr.	100	UN	0,82	82,00
65	tomada gás, ar, material corpo: metal cromado, tipo: dupla, aplicação: oxigênio medicinal, características adicionais: conexão em y, diâmetro saída: 7,16 pol. unidade: unidade. obs: conexão em y para oxigênio. para utilização de 2 equipamentos ligados a um só regulador de pressão de oxigênio. possibilitam a ligação de dois maçaricos em uma só fonte de gás. válvulas de controle independente em cada saída e niples para mangueira.	10	UN	0,00	0,00
66	touca hospitalar, material : não tecido 100% polipropileno, modelo: com elástico em toda volta, cor : com cor, gramatura : cerca de 20 g,m2, tamanho : único, tipo uso : descartável, característica adicional 01: hipoalergênica, atóxica, inodora, unissex. unidade: embalagem 100,00 unidades. obs: touca descartável, branca, não estéril, atóxica, sanfonada com elástico, 100% polipropileno, fácil ajuste, tamanho único, ajustável a qualquer tamanho de cabeça, unissex.	5000	CX	0,00	0,00

06.194.440/0001-03

ODONTOMEDI - PRODUTOS
ODONTOLÓGICOS E
HOSPITALARES LTDA.

Av. Luiz Antônio Faedo, 1612
Industrial - CEP 85601-275
Francisco Beltrão - Paraná

Fone/Fax: 46 3524.1834

Rua Luiz Antônio Faedo, 1612

Sala 01 Bairro Industrial 85601-275 Francisco Beltrão .PR

ODONTOMEDI®

Produtos Odontológicos e Hospitalares					
67	tubo endotraqueal, material: pvc siliconizado atóxico, tamanho: 2,0, características adicionais: tubo com conexão lateral, tipo: c, transmitância: transparente, componentes: orifício lateral de murphy, tipo uso: descartável, esterilidade: estéril. unidade: unidade.	50	UN	5,00	250,00
68	tubo endotraqueal, material: pvc siliconizado, modelo: curva magill, calibre: 2,5, tipo ponta: c, ponta distal atraumática e orifício murphy, componente 2: radiopaco, graduado, tipo conector: conector padrão, esterilidade: estéril, uso único. unidade: unidade	50	UN	6,00	300,00
69	tubo endotraqueal, material: pvc, modelo: curva magill, calibre: 8,5, tipo ponta: c, ponta distal atraumática, componente 1: balão alto volume e baixa pressão, componente 2: radiopaco, graduado, tipo conector: conector padrão, esterilidade: estéril, uso único. unidade: unidade.	200	UN	6,00	1.200,00
70	tubo endotraqueal, material: pvc, modelo: curva magill, calibre: 4,0, tipo ponta: c, ponta distal atraumática, componente 1: balão alto volume e baixa pressão, componente 2: radiopaco, graduado, tipo conector: conector padrão, esterilidade: estéril, uso único. unidade: unidade.	50	UN	6,00	300,00
71	tubo hospitalar, material: silicone, formato: circular, tipo: liso, espessura: 6 mm, tamanho: nº 204, transmitância: transparente, diâmetro externo: 12 mm, comprimento: 15 m. unidade: metro.	200	RL	0,00	0,00
72	tubo supraglótico, tipo:máscara laríngea, material : pvc, tamanho :nº 1, componente 1:c/ linha de referência, conector:c/ conector padrão, esterilidade :estéril, uso único. unidade: unidade. obs: máscara laríngea de silicone infantil.	20	UN	0,00	0,00
73	tubo supraglótico, tipo:máscara laríngea, material : pvc, tamanho :nº 2,5, componente 1:c/ linha de referência, conector:c/ conector padrão, esterilidade :estéril, uso único. unidade: unidade.	20	UN	0,00	0,00
74	tubo supraglótico, tipo:máscara laríngea, material :pvc, tamanho :nº 2 componente 1:c/ linha de referência, conector:c/ conector padrão, esterilidade :estéril, uso único. unidade: unidade.	20	UN	0,00	0,00
75	tubo supraglótico, tipo:máscara laríngea, material :pvc, tamanho :nº 3 componente 1:c/ linha de referência, conector:c/ conector padrão, esterilidade :estéril, uso único. unidade: unidade.	20	UN	0,00	0,00
76	tubo supraglótico, tipo:máscara laríngea, material :pvc, vias: via p/ acesso gástrico, tamanho :nº 5, componente 1:c/ linha de referência, conector:c/ conector padrão, esterilidade :estéril, uso único. unidade: unidade.	100	UN	0,00	0,00
				TOTAL	2.573.891,50

FRANCISCO BELTRÃO, 23 DE NOVEMBRO DE 2020

RICARDO GUIMARÃES NETO
RESPONSÁVEL PELO ORÇAMENTO

06.194.440/0001-03
ODONTOMEDI - PRODUTOS
ODONTOLÓGICOS E
HOSPITALARES LTDA
Av. Luiz Antônio Faedo, 1612
Industrial - CEP 85601-275
Francisco Beltrão - Paraná

Fone/Fax: **46 3524.1834**

Rua Luiz Antônio Faedo, 1612

Sala 01 Bairro Industrial 85601-275 Francisco Beltrão .PR



Ministerio da Saúde
 Secretaria Execultiva
 Departamento de Economia da Saúde, Investimentos e Desenvolvimento
 Coordenação Geral de Economia da Saúde

BPS - Banco de Preços em Saúde

Quinta-feira 19 Novembro 2020 15:11

GERAL

TENS

Código BR: 0436116

Descrição CATMAT: ACESSÓRIO PARA EQUIPAMENTO MÉDICO, TIPO:CABO COMPLETO (TRONCO / PACIENTE), APLICAÇÃO:P/ MONITORIZAÇÃO DE ECG, DIMENSÕES:CERCA DE 3 M, COMPONENTE I:3 VIAS, ACESSÓRIOS:CONECTOR COMPATÍVEL C/ EQUIPAMENTO, ESTERILIDADE:REUSÁVEL

PERÍODO

Data da Compra: 21/11/2017 à 10/11/2020

3PS

DADOS DO ITEM				DADOS DA COMPRA				DADOS DO FABRICANTE/FORNECEDOR		DADOS DA INSTITUIÇÃO			QTD ITENS COMPRADOS	PREÇO UNITÁRIO
CÓDIGO BR	DESCRIÇÃO CATMAT	UNIDADE DE FORNECIMENTO	GENÉRICO	DATA COMPRA	MODALIDADE DA COMPRA	DATA INSERÇÃO	TIPO COMPRA	FABRICANTE	FORNECEDOR	NOME DA INSTITUIÇÃO	MUNICÍPIO	UF	QTD ITENS COMPRADOS	PREÇO UNITÁRIO
3R0436116	ACESSÓRIO PARA EQUIPAMENTO MÉDICO, TIPO:CABO COMPLETO (TRONCO / PACIENTE), APLICAÇÃO:P/ MONITORIZAÇÃO DE ECG, DIMENSÕES:CERCA DE 3 M, COMPONENTE I:3 VIAS, ACESSÓRIOS:CONECTOR COMPATÍVEL C/ EQUIPAMENTO,	UNIDADE	Não	17/05/2018	Pregão	13/12/2018	A	GLOBAL TEC INDUSTRIA E COMERCIO DE PRODUTOS MEDICOS EIRELI - EPP	CIRURGICA REAL - COMERCIAL HOSPITALAR E FARMACEUTICA - EIRELI - ME	FUNDO MUNICIPAL DE SAUDE - MAUA DA SERRA	MAUA DA SERRA	PR	2	600,00

Observações

"Média Ponderada

Emprega a média simples e o desvio-padrão dos preços unitários para desconsiderar os registros com preços unitários menores que a subtração do primeiro pelo segundo e maiores que a soma de ambos. Dos registros restante quantidade total vendida. Ref.: Estatística para Economistas - 3ª Edição. Rodolfo Hoffmann - Pag. 39. Estes registros com preços unitários extremos são, em muitos casos, resultado de erros de especificação ou de digitação desta medida representativa."



Ministerio da Saúde
 Secretaria Executiva
 Departamento de Economia da Saúde, Investimentos e Desenvolvimento
 Coordenação Geral de Economia da Saúde

BPS - Banco de Preços em Saúde

Quinta-feira 19 Novembro 2020 15:13

GERAL

TENS

Código BR: 0425448

Descrição CATMAT: CÂNULA DE TRAQUEOSTOMIA, MATERIAL :AÇO INOXIDÁVEL, DIÂMETRO:10 MM, ACESSÓRIOS:MANDRIL COM GUIA, ACESSÓRIOS 01:COM HASTE, ACESSÓRIOS 02:CÂNULA INTERNA, ESTERELIDADE:ESTÉRIL, EMBALAGEM:EMBALAGEM INDIVIDUAL

PERÍODO

Data da Compra: 21/11/2018 à 10/11/2020

3PS

DADOS DO ITEM				DADOS DA COMPRA				DADOS DO FABRICANTE/FORNECEDOR		DADOS DA INSTITUIÇÃO			QTD ITENS COMPRADOS	PREÇO UNITÁRIO
CÓDIGO BR	DESCRIÇÃO CATMAT	UNIDADE DE FORNECIMENTO	GENÉRICO	DATA COMPRA	MODALIDADE DA COMPRA	DATA INSERÇÃO	TIPO COMPRA	FABRICANTE	FORNECEDOR	NOME DA INSTITUIÇÃO	MUNICÍPIO	UF		
3R0425448	CÂNULA DE TRAQUEOSTOMIA, MATERIAL :AÇO INOXIDÁVEL, DIÂMETRO:10 MM, ACESSÓRIOS:MANDRIL COM GUIA, ACESSÓRIOS 01:COM HASTE, ACESSÓRIOS 02:CÂNULA INTERNA, ESTERELIDADE:ESTÉRIL, EMBALAGEM:EMBALAGE	UNIDADE	Não	28/10/2019	Pregão	18/05/2020	A	FRADEL-MED INDUSTRIA E COMERCIO DE APARELHOS MEDICOS LTDA - EPP	AMARILDO BASEGGIO & CIA LTDA - ME	MUNICIPIO DE FRANCISCO BELTRAO	FRANCISCO BELTRAO	PR	10	39,900

Observações

"Média Ponderada

Emprega a média simples e o desvio-padrão dos preços unitários para desconsiderar os registros com preços unitários menores que a subtração do primeiro pelo segundo e maiores que a soma de ambos. Dos registros restante quantidade total vendida. Ref.: Estatística para Economistas - 3ª Edição. Rodolfo Hoffmann - Pag. 39. Estes registros com preços unitários extremos são, em muitos casos, resultado de erros de especificação ou de digitação desta medida representativa."



Ministerio da Saúde
 Secretaria Executiva
 Departamento de Economia da Saúde, Investimentos e Desenvolvimento
 Coordenação Geral de Economia da Saúde

BPS - Banco de Preços em Saúde

Quinta-feira 19 Novembro 2020 15:14

GERAL

TENS

Código BR: 0425449

Descrição CATMAT: CÂNULA DE TRAQUEOSTOMIA, MATERIAL :AÇO INOXIDÁVEL, DIÂMETRO:11 MM, ACESSÓRIOS:MANDRIL COM GUIA, ACESSÓRIOS 01:COM HASTE, ACESSÓRIOS 02:CÂNULA INTERNA, ESTERELIDADE:ESTÉRIL, EMBALAGEM:EMBALAGEM INDIVIDUAL

PERÍODO

Data da Compra: 21/11/2018 à 10/11/2020

3PS

DADOS DO ITEM				DADOS DA COMPRA				DADOS DO FABRICANTE/FORNECEDOR		DADOS DA INSTITUIÇÃO			QTD ITENS COMPRADOS	PREÇO UNITÁRIO
CÓDIGO BR	DESCRIÇÃO CATMAT	UNIDADE DE FORNECIMENTO	GENÉRICO	DATA COMPRA	MODALIDADE DA COMPRA	DATA INSERÇÃO	TIPO COMPRA	FABRICANTE	FORNECEDOR	NOME DA INSTITUIÇÃO	MUNICÍPIO	UF		
3R04254 49	CÂNULA DE TRAQUEOSTOMIA, MATERIAL :AÇO INOXIDÁVEL, DIÂMETRO:11 MM, ACESSÓRIOS:MANDRIL COM GUIA, ACESSÓRIOS 01:COM HASTE, ACESSÓRIOS 02:CÂNULA INTERNA, ESTERELIDADE:ESTÉRIL, EMBALAGEM:EMBALAGE	UNIDADE	Não	28/10/2019	Pregão	18/05/2020	A	FRADEL-MED INDUSTRIA E COMERCIO DE APARELHOS MEDICOS LTDA - EPP	AMARILDO BASEGGIO & CIA LTDA - ME	MUNICIPIO DE FRANCISCO BELTRAO	FRANCISCO BELTRAO	PR	10	39,900

Observações

"Média Ponderada

Emprega a média simples e o desvio-padrão dos preços unitários para desconsiderar os registros com preços unitários menores que a subtração do primeiro pelo segundo e maiores que a soma de ambos. Dos registros restante quantidade total vendida. Ref.: Estatística para Economistas - 3ª Edição. Rodolfo Hoffmann - Pag. 39. Estes registros com preços unitários extremos são, em muitos casos, resultado de erros de especificação ou de digitação desta medida representativa."



Ministerio da Saúde
 Secretaria Executiva
 Departamento de Economia da Saúde, Investimentos e Desenvolvimento
 Coordenação Geral de Economia da Saúde

BPS - Banco de Preços em Saúde

Quinta-feira 19 Novembro 2020 15:16

GERAL

TENS

Código BR: 0425450

Descrição CATMAT: CÂNULA DE TRAQUEOSTOMIA, MATERIAL :AÇO INOXIDÁVEL, DIÂMETRO:12 MM, ACESSÓRIOS:MANDRIL COM GUIA, ACESSÓRIOS 01:COM HASTE, ACESSÓRIOS 02:CÂNULA INTERNA, ESTERELIDADE:ESTÉRIL, EMBALAGEM:EMBALAGEM INDIVIDUAL

PERÍODO

Data da Compra: 21/11/2018 à 10/11/2020

3PS

DADOS DO ITEM				DADOS DA COMPRA				DADOS DO FABRICANTE/FORNECEDOR		DADOS DA INSTITUIÇÃO			QTD ITENS COMPRADOS	PREÇO UNITÁRIO
CÓDIGO BR	DESCRIÇÃO CATMAT	UNIDADE DE FORNECIMENTO	GENÉRICO	DATA COMPRA	MODALIDADE DA COMPRA	DATA INSERÇÃO	TIPO COMPRA	FABRICANTE	FORNECEDOR	NOME DA INSTITUIÇÃO	MUNICÍPIO	UF		
3R0425450	CÂNULA DE TRAQUEOSTOMIA, MATERIAL :AÇO INOXIDÁVEL, DIÂMETRO:12 MM, ACESSÓRIOS:MANDRIL COM GUIA, ACESSÓRIOS 01:COM HASTE, ACESSÓRIOS 02:CÂNULA INTERNA, ESTERELIDADE:ESTÉRIL, EMBALAGEM:EMBALAGEM INDIVIDUAL	UNIDADE	Não	18/04/2019	Pregão	31/10/2019	A	DESCARPACK DESCARTAVEL S DO BRASIL LTDA	BECTON DICKINSON INDÚSTRIAS CIRÚRGICAS LTDA	FUNDO MUNICIPAL DE SAUDE DE CARIACICA	CARIACICA	ES	144000	0,2300
3R0425450	CÂNULA DE TRAQUEOSTOMIA, MATERIAL :AÇO INOXIDÁVEL, DIÂMETRO:12 MM, ACESSÓRIOS:MANDRIL COM GUIA, ACESSÓRIOS 01:COM HASTE, ACESSÓRIOS 02:CÂNULA INTERNA, ESTERELIDADE:ESTÉRIL, EMBALAGEM:EMBALAGEM INDIVIDUAL	UNIDADE	Não	18/04/2019	Pregão	31/10/2019	A	DESCARPACK DESCARTAVEL S DO BRASIL LTDA	SERRAMED PRODUTOS HOSPITALARES EIRELI	FUNDO MUNICIPAL DE SAUDE DE CARIACICA	CARIACICA	ES	48000	0,4900

Fale Conosco: (61) 3315-3990 bps@saude.gov.br
 (61) 3315-3991 www.saude.gov/banco



Ministerio da Saúde
 Secretaria Executiva
 Departamento de Economia da Saúde, Investimentos e Desenvolvimento
 Coordenação Geral de Economia da Saúde

BPS - Banco de Preços em Saúde

Quinta-feira 19 Novembro 2020 15:18

GERAL

3PS

DADOS DO ITEM				DADOS DA COMPRA				DADOS DO FABRICANTE/FORNECEDOR		DADOS DA INSTITUIÇÃO			QTD ITENS COMPRADOS	PREÇO UNITÁRIO
CÓDIGO BR	DESCRIÇÃO CATMAT	UNIDADE DE FORNECIMENTO	GENÉRICO	DATA COMPRA	MODALIDADE DA COMPRA	DATA INSERÇÃO	TIPO COMPRA	FABRICANTE	FORNECEDOR	NOME DA INSTITUIÇÃO	MUNICÍPIO	UF	QTD ITENS COMPRADOS	PREÇO UNITÁRIO
3R03952 30	ESTERILIDADE:ESTÉRIL, TAMANHO:ADULTO, CARACTERÍSTICAS ADICIONAIS:A PROVA DE DEFORMAÇÃO E TORÇÃO,2,10M, TIPO A CATETER	UNIDADE	Não	22/03/2019	Pregão	03/05/2019	A	MARK MED INDUSTRIA E COMERCIO LTDA	FABRICIO DE RAMOS & CIA. LTDA	MUNICIPIO DE BOM JESUS DOS PERDOES	BOM JESUS DOS PERDOES	SP	1500	0,6799
3R03952 30	OXIGENOTERAPIA, MATERIAL TUBO:PVC FLEXÍVEL GRAU MÉDICO, TIPO:TIPO ÓCULOS,PRONGA SILICONE CONTORNO ARREDONDADO, TIPO USO:DESCARTÁVEL, ESTERILIDADE:ESTÉRIL, TAMANHO:ADULTO, CARACTERÍSTICAS ADICIONAIS:A PROVA DE DEFORMAÇÃO E TORÇÃO,2,10M, TIPO A CATETER	UNIDADE	Não	02/10/2019	Pregão	27/01/2020	A	BIOSANI INDUSTRIA E COMERCIO DE PRODUTOS MEDICOS E ODONTOLOGICOS LTDA	MED CENTER COMERCIAL LTDA	MUNICIPIO DE UNIAO DA VITORIA	UNIAO DA VITORIA	PR	3000	0,6900
3R03952 30	OXIGENOTERAPIA, MATERIAL TUBO:PVC FLEXÍVEL GRAU MÉDICO, TIPO:TIPO ÓCULOS,PRONGA SILICONE CONTORNO ARREDONDADO, TIPO USO:DESCARTÁVEL, ESTERILIDADE:ESTÉRIL, TAMANHO:ADULTO,	UNIDADE	Não	22/02/2019	Pregão	24/05/2019	A	MARK MED INDUSTRIA E COMERCIO LTDA	CIRURGICA ITAMBE - EIRELI	FUNDO MUNICIPAL DE SAUDE DE SABAUDIA	SABAUDIA	PR	1500	0,6900



Ministerio da Saúde
 Secretaria Executiva
 Departamento de Economia da Saúde, Investimentos e Desenvolvimento
 Coordenação Geral de Economia da Saúde

BPS - Banco de Preços em Saúde

Quinta-feira 19 Novembro 2020 15:19

GERAL

BPS

DADOS DO ITEM				DADOS DA COMPRA				DADOS DO FABRICANTE/FORNECEDOR		DADOS DA INSTITUIÇÃO			QTD ITENS COMPRADOS	PREÇO UNITÁRIO
CÓDIGO BR	DESCRIÇÃO CATMAT	UNIDADE DE FORNECIMENTO	GENÉRICO	DATA COMPRA	MODALIDADE DA COMPRA	DATA INSERÇÃO	TIPO COMPRA	FABRICANTE	FORNECEDOR	NOME DA INSTITUIÇÃO	MUNICÍPIO	UF	QTD ITENS COMPRADOS	PREÇO UNITÁRIO
BR04371 84	COMPONENTE 1:CÂMARA REFLUXO C/ FILTRO, TIPO USO:ESTÉRIL, DESCARTÁVEL, EMBA	UNIDADE	Não	20/11/2019	Pregão	22/11/2019	A	DESCARPACK DESCARTÁVEIS DO BRASIL LTDA	VALE COMERCIO DE PRODUTOS MEDICOS E HOSPITALARES - EIRELI	FUNDO MUNICIPAL DE SAUDE DE FAXINAL	FAXINAL	PR	1800	0,4700
BR04371 84	CATETER PERIFÉRICO, MATERIAL CATETER:POLÍMERO RADIOPACO, APLICAÇÃO:VENOSO, MATERIAL AGULHA:AGULHA AÇO INOX, DIAMETRO:20 GAU, COMPRIMENTO:CERCA 30 MM, CONECTOR:CONECTOR PADRÃO, COMPONENTE 1:CÂMARA REFLUXO C/ FILTRO, TIPO	UNIDADE	Não	19/11/2019	Pregão	27/12/2019	A	LABOR IMPORT COMERCIAL IMP EXP LTDA	CLASSMED - PRODUTOS HOSPITALARES LTDA - EPP	MUNICIPIO DE NOSSA SENHORA DAS GRACAS	NOSSA SENHORA DAS GRACAS	PR	1200	0,5000
BR04371 84	CATETER PERIFÉRICO, MATERIAL CATETER:POLÍMERO RADIOPACO, APLICAÇÃO:VENOSO, MATERIAL AGULHA:AGULHA AÇO INOX, DIAMETRO:20 GAU, COMPRIMENTO:CERCA 30 MM, CONECTOR:CONECTOR PADRÃO, COMPONENTE	UNIDADE	Não	02/03/2020	Pregão	05/05/2020	A	TKL IMPORTACAO E EXPORTACAO DE PRODUTOS MEDICOS E HOSPITALARES LTDA	MED CENTER COMERCIAL LTDA	MUNICIPIO DE UBATUBA	UBATUBA	SP	5000	0,5200

Fale Conosco: (61) 3315-3990 bps@saude.gov.br
 (61) 3315-3991 www.saude.gov/banco



Ministerio da Saúde
 Secretaria Executiva
 Departamento de Economia da Saúde, Investimentos e Desenvolvimento
 Coordenação Geral de Economia da Saúde

BPS - Banco de Preços em Saúde

Quinta-feira 19 Novembro 2020 15:27

GERAL

BPS

DADOS DO ITEM				DADOS DA COMPRA				DADOS DO FABRICANTE/FORNECEDOR		DADOS DA INSTITUIÇÃO			QTD ITENS COMPRADOS	PREÇO UNITÁRIO
CÓDIGO BR	DESCRIÇÃO CATMAT	UNIDADE DE FORNECIMENTO	GENÉRICO	DATA COMPRA	MODALIDADE DA COMPRA	DATA INSERÇÃO	TIPO COMPRA	FABRICANTE	FORNECEDOR	NOME DA INSTITUIÇÃO	MUNICÍPIO	UF	QTD ITENS COMPRADOS	PREÇO UNITÁRIO
3R04371 85	COMPONENTE 1:CÂMARA REFLUXO C/ FILTRO, TIPO USO:ESTÉRIL, DESCARTÁVEL, EMBA	UNIDADE	Não	30/04/2019	Pregão	04/06/2019	A	MARK MED INDUSTRIA E COMERCIO LTDA	PROFARM COMERCIO DE MEDICAMENTOS E MATERIAL HOSPITALAR LTDA	FUNDO MUNICIPAL DE SAUDE	CENTENARIO	TO	1000	0,0099
3R04371 85	CATETER PERIFÉRICO, MATERIAL CATETER:POLÍMERO RADIOPACO, APLICAÇÃO:VENOSO, MATERIAL AGULHA:AGULHA AÇO INOX, DIAMETRO:22 GAU, COMPRIMENTO:CERCA 25 MM, CONECTOR:CONECTOR PADRÃO, COMPONENTE 1:CÂMARA REFLUXO C/ FILTRO, TIPO	UNIDADE	Não	19/02/2019	Pregão	14/05/2019	A	DESCARPACK DESCARTAVEIS DO BRASIL LTDA	E DE A CAVALCANTE E CIA LTDA	FUNDO MUNICIPAL DE SAUDE	MONTE ALEGRE	PA	12000	0,4800
3R04371 85	CATETER PERIFÉRICO, MATERIAL CATETER:POLÍMERO RADIOPACO, APLICAÇÃO:VENOSO, MATERIAL AGULHA:AGULHA AÇO INOX, DIAMETRO:22 GAU, COMPRIMENTO:CERCA 25 MM, CONECTOR:CONECTOR PADRÃO, COMPONENTE	UNIDADE	Não	19/11/2019	Pregão	27/12/2019	A	LABOR IMPORT COMERCIAL IMP EXP LTDA	CLASSMED - PRODUTOS HOSPITALARES LTDA - EPP	MUNICIPIO DE NOSSA SENHORA DAS GRACAS	NOSSA SENHORA DAS GRACAS	PR	1200	0,5000

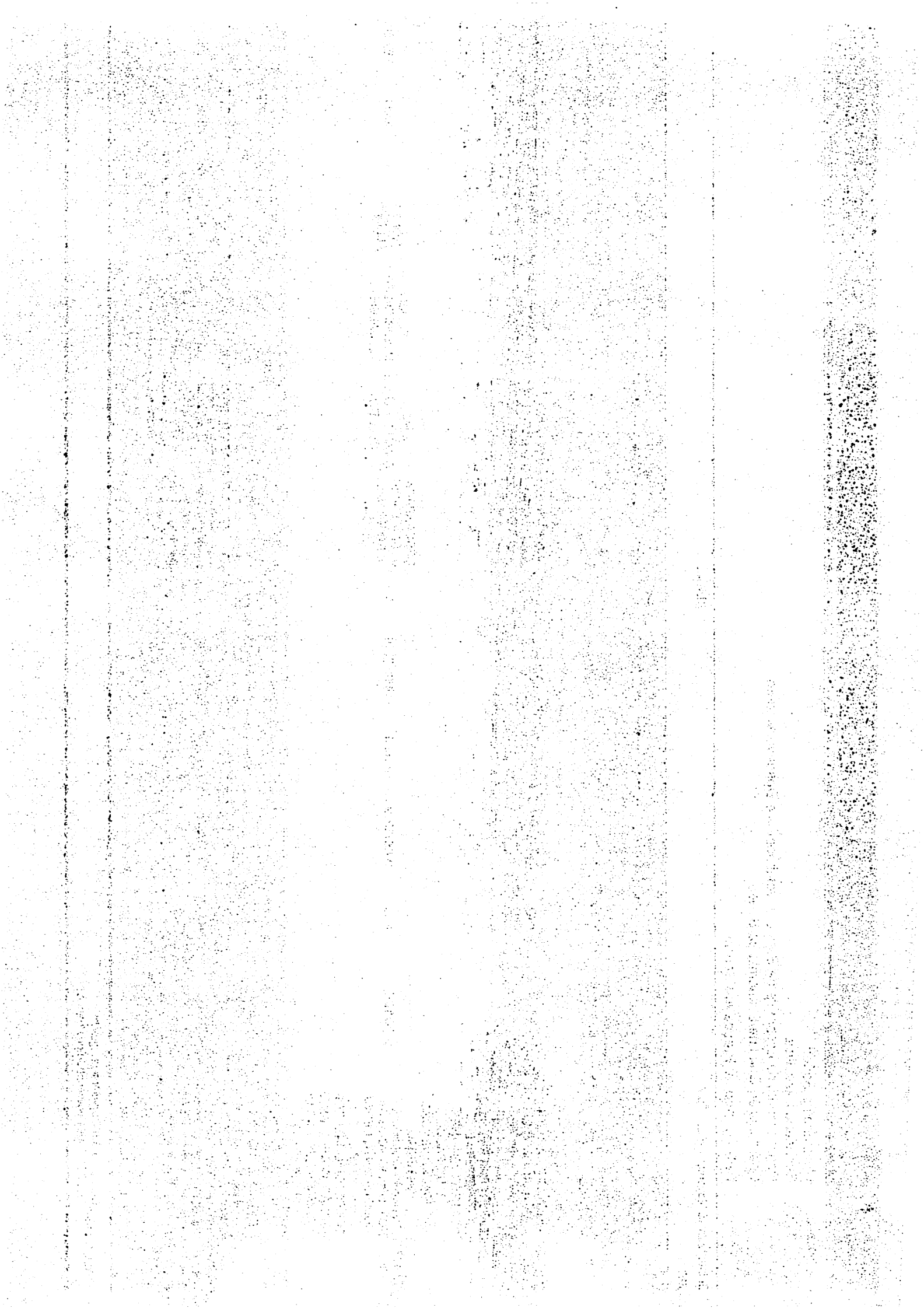



Ministerio da Saúde
 Secretaria Execultiva
 Departamento de Economia da Saúde, Investimentos e Desenvolvimento
 Coordenação Geral de Economia da Saúde

BPS - Banco de Preços em Saúde

Quinta-feira 19 Novembro 2020 15:32

GERAL

TENS

Código BR: 0434486

Descrição CATMAT: CURATIVO, MATERIAL:ACETATO DE CELULOSE, REVESTIMENTO:COM COLÁGENO, DIMENSÃO:CERCA DE 10 X 10 CM, PERMEABILIDADE:PERMEÁVEL A LÍQUIDOS, COMPONENTES:ADERENTE SEM BORDA, CARACTERÍSTICA ADICIONAL:PELÍCULA PROTETORA, ESTERELIDADE:ESTÉRIL, USO ÚNICO, EMBALA

PERÍODO

Data da Compra: 20/11/2015 à 10/11/2020

3PS

DADOS DO ITEM				DADOS DA COMPRA				DADOS DO FABRICANTE/FORNECEDOR		DADOS DA INSTITUIÇÃO			QTD ITENS COMPRADOS	PREÇO UNITÁRIO
CÓDIGO BR	DESCRIÇÃO CATMAT	UNIDADE DE FORNECIMENTO	GENÉRICO	DATA COMPRA	MODALIDADE DA COMPRA	DATA INSERÇÃO	TIPO COMPRA	FABRICANTE	FORNECEDOR	NOME DA INSTITUIÇÃO	MUNICÍPIO	UF		
3R04344 86	CURATIVO, MATERIAL:ACETATO DE CELULOSE, REVESTIMENTO:COM COLÁGENO, DIMENSÃO:CERCA DE 10 X 10 CM, PERMEABILIDADE:PERME ÁVEL A LÍQUIDOS, COMPONENTES:ADEREN TE SEM BORDA, CARACTERÍSTICA ADICIONAL:PELÍCULA PROTETORA,	UNIDADE	Não	22/05/2017	Pregão	21/06/2018	A	HARTMANN IND. COM. PRODUTOS MÉDICOS- HOSPITALARE S LTDA.	MED CENTER COMERCIAL LTDA	MUNICIPIO DE DIVISA NOVA	DIVISA NOVA MG		30	14,000

Observações

"Média Ponderada

Emprega a média simples e o desvio-padrão dos preços unitários para desconsiderar os registros com preços unitários menores que a subtração do primeiro pelo segundo e maiores que a soma de ambos. Dos registros restante quantidade total vendida. Ref.: Estatística para Economistas - 3ª Edição. Rodolfo Hoffmann - Pag. 39. Estes registros com preços unitários extremos são, em muitos casos, resultado de erros de especificação ou de digitação desta medida representativa."



Ministerio da Saúde
 Secretaria Executiva
 Departamento de Economia da Saúde, Investimentos e Desenvolvimento
 Coordenação Geral de Economia da Saúde

BPS - Banco de Preços em Saúde

Quinta-feira 19 Novembro 2020 15:34

GERAL

TENS

Código BR: 0429067

Descrição CATMAT: CURATIVO., MATERIAL :NÃO TECIDO, RESINA E ADESIVO, COMPONENTES :COM ALMOFADA VISCOSE ANTISSÉPTICA, FORMATO:REDONDO, OPACIDADE:OPACO, CARACTERÍSTICA ADICIONAL :MICROPOROSO, HIPOALERGÊNICO, ESTERILIDADE :ESTÉRIL

PERÍODO

Data da Compra: 20/11/2015 à 10/11/2020

3PS

DADOS DO ITEM				DADOS DA COMPRA				DADOS DO FABRICANTE/FORNECEDOR		DADOS DA INSTITUIÇÃO			QTD ITENS COMPRADOS	PREÇO UNITÁRIO
CÓDIGO BR	DESCRIÇÃO CATMAT	UNIDADE DE FORNECIMENTO	GENÉRICO	DATA COMPRA	MODALIDADE DA COMPRA	DATA INSERÇÃO	TIPO COMPRA	FABRICANTE	FORNECEDOR	NOME DA INSTITUIÇÃO	MUNICÍPIO	UF		
3R0429067	CURATIVO., MATERIAL :NÃO TECIDO, RESINA E ADESIVO, COMPONENTES :COM ALMOFADA VISCOSE ANTISSÉPTICA, FORMATO:REDONDO, OPACIDADE:OPACO, CARACTERÍSTICA ADICIONAL :MICROPOROSO, HIPOALERGÊNICO,	UNIDADE	Não	16/06/2018	Pregão	13/11/2018	A	DUOTEC - EMBALAGENS LTDA - EPP	PRO-SAUDE - COMERCIO DE PRODUTOS HOSPITALARES LTDA - ME	FUNDO MUNICIPAL DE SAUDE DE FLORIDA	FLORIDA	PR	5000	0,0170
3R0429067	CURATIVO., MATERIAL :NÃO TECIDO, RESINA E ADESIVO, COMPONENTES :COM ALMOFADA VISCOSE ANTISSÉPTICA, FORMATO:REDONDO, OPACIDADE:OPACO, CARACTERÍSTICA ADICIONAL :MICROPOROSO, HIPOALERGÊNICO,	UNIDADE	Não	02/03/2020	Pregão	30/07/2020	A	AMP PRODUTOS TERAPEUTICOS LTDA	C.B.S. MEDICO CIENTIFICA S/A	MUNICIPIO DE PEDERNEIRAS	PEDERNEIRAS	SP	100000	0,0180



Ministerio da Saúde
 Secretaria Executiva
 Departamento de Economia da Saúde, Investimentos e Desenvolvimento
 Coordenação Geral de Economia da Saúde

BPS - Banco de Preços em Saúde

Quinta-feira 19 Novembro 2020 15:36

GERAL

3PS

DADOS DO ITEM				DADOS DA COMPRA				DADOS DO FABRICANTE/FORNECEDOR		DADOS DA INSTITUIÇÃO			QTD ITENS COMPRADOS	PREÇO UNITÁRIO
CÓDIGO BR	DESCRIÇÃO CATMAT	UNIDADE DE FORNECIMENTO	GENÉRICO	DATA COMPRA	MODALIDADE DA COMPRA	DATA INSERÇÃO	TIPO COMPRA	FABRICANTE	FORNECEDOR	NOME DA INSTITUIÇÃO	MUNICÍPIO	UF	QTD ITENS COMPRADOS	PREÇO UNITÁRIO
3R0433002	CURATIVO, TIPO:HIDROFIBRA, REVESTIMENTO:COM PRATA IÔNICA, FORMATO:QUADRADO, DIMENSÃO:CERCA DE 10 X 10 CM, COMPONENTES:SEM BORDA, ESTERELIDADE:ESTÉRIL, EMBALAGEM:EMBALAGE CURATIVO,	UNIDADE	Não	23/09/2020	Pregão	18/10/2020	A	VITA MEDICAL MATERIAL HOSPITALAR LTDA - ME	DIMERIOS COMERCIO DE MATERIAIS CIRURGICOS EIRELI - EPP	FUNDO MUNICIPAL DE SAUDE - PAROBE/RS	PAROBE	RS	500	30,000
3R0433002	TIPO:HIDROFIBRA, REVESTIMENTO:COM PRATA IÔNICA, FORMATO:QUADRADO, DIMENSÃO:CERCA DE 10 X 10 CM, COMPONENTES:SEM BORDA, ESTERELIDADE:ESTÉRIL, EMBALAGEM:EMBALAGE CURATIVO,	UNIDADE	Não	18/03/2020	Pregão	09/10/2020	A	BMD - COMERCIO DE PRODUTOS MEDICOS LTDA.	PLENA MEDICA HOSPITALAR - EIRELI	MUNICIPIO DE CIANORTE	CIANORTE	PR	300	43,500
3R0433002	TIPO:HIDROFIBRA, REVESTIMENTO:COM PRATA IÔNICA, FORMATO:QUADRADO, DIMENSÃO:CERCA DE 10 X 10 CM, COMPONENTES:SEM BORDA, ESTERELIDADE:ESTÉRIL,	UNIDADE	Não	31/10/2017	Pregão	21/05/2018	A	BMD - COMERCIO DE PRODUTOS MEDICOS LTDA.	CLASSMED - PRODUTOS HOSPITALARES LTDA - EPP	MUNICIPIO DE DOURADINA	DOURADINA	PR	23	46,400



Ministerio da Saúde
 Secretaria Executiva
 Departamento de Economia da Saúde, Investimentos e Desenvolvimento
 Coordenação Geral de Economia da Saúde
BPS - Banco de Preços em Saúde

Quinta-feira 19 Novembro 2020 15:41

GERAL

TENS

Código BR: 0442931

Descrição CATMAT: DISPOSITIVO P/ MEDIDAS ANTROPOMÉTRICAS, TIPO :TIPO FITA, MATERIAL :FIBRA DE VIDRO, ESCALA GRADUAÇÃO:C/ ESCALA MÉTRICA - MM, CM E POLEGADAS, FAIXA MEDIÇÃO:CERCA DE 1,5 M, COMPONENTE III.BILATERAL

PERÍODO

Data da Compra: 20/11/2015 à 10/11/2020

3PS

DADOS DO ITEM				DADOS DA COMPRA				DADOS DO FABRICANTE/FORNECEDOR		DADOS DA INSTITUIÇÃO			QTD ITENS COMPRADOS	PREÇO UNITÁRIO
CÓDIGO BR	DESCRIÇÃO CATMAT	UNIDADE DE FORNECIMENTO	GENÉRICO	DATA COMPRA	MODALIDADE DA COMPRA	DATA INSERÇÃO	TIPO COMPRA	FABRICANTE	FORNECEDOR	NOME DA INSTITUIÇÃO	MUNICÍPIO	UF	QTD ITENS COMPRADOS	PREÇO UNITÁRIO
3R04429 31	DISPOSITIVO P/ MEDIDAS ANTROPOMÉTRICAS, TIPO :TIPO FITA, MATERIAL :FIBRA DE VIDRO, ESCALA GRADUAÇÃO:C/ ESCALA MÉTRICA - MM, CM E POLEGADAS, FAIXA MEDIÇÃO:CERCA DE 1,5 M, COMPONENTE III.BILATERAL	UNIDADE	Não	24/04/2019	Pregão	02/10/2019	A	CIRURGICA FERNANDES LTDA	DISTRIMIX DISTRIBUIDORA DE MEDICAMENTOS LTDA	FUNDO MUNICIPAL DE SAUDE	ANCHIETA	ES	52	1,6600
3R04429 31	DISPOSITIVO P/ MEDIDAS ANTROPOMÉTRICAS, TIPO :TIPO FITA, MATERIAL :FIBRA DE VIDRO, ESCALA GRADUAÇÃO:C/ ESCALA MÉTRICA - MM, CM E POLEGADAS, FAIXA MEDIÇÃO:CERCA DE 1,5 M, COMPONENTE III.BILATERAL	UNIDADE	Não	14/12/2017	Pregão	30/09/2019	A	CIRURGICA FERNANDES LTDA	DISTRIMIX DISTRIBUIDORA DE MEDICAMENTOS LTDA	FUNDO MUNICIPAL DE SAUDE	ANCHIETA	ES	200	1,7900



Ministerio da Saúde
 Secretaria Executiva
 Departamento de Economia da Saúde, Investimentos e Desenvolvimento
 Coordenação Geral de Economia da Saúde

BPS - Banco de Preços em Saúde

Quinta-feira 19 Novembro 2020 15:44

GERAL

TENS

Código BR: 0442451

Descrição CATMAT: DISPOSITIVO P/ MEDIDAS ANTROPOMÉTRICAS, TIPO :TIPO RÉGUA, MATERIAL :ALUMÍNIO ANODIZADO, ESCALA GRADUAÇÃO:C/ ESCALA MÉTRICA - MM E CM, FAIXA MEDIÇÃO:CERCA DE 1,0 M, COMPONENTE II:C/ CURSOR FIXO E DESLIZANTE

PERÍODO

Data da Compra: 20/11/2015 à 10/11/2020

3PS

DADOS DO ITEM				DADOS DA COMPRA				DADOS DO FABRICANTE/FORNECEDOR		DADOS DA INSTITUIÇÃO			QTD ITENS COMPRADOS	PREÇO UNITÁRIO
CÓDIGO BR	DESCRIÇÃO CATMAT	UNIDADE DE FORNECIMENTO	GENÉRICO	DATA COMPRA	MODALIDADE DA COMPRA	DATA INSERÇÃO	TIPO COMPRA	FABRICANTE	FORNECEDOR	NOME DA INSTITUIÇÃO	MUNICÍPIO	UF	QTD ITENS COMPRADOS	PREÇO UNITÁRIO
3R0442451	DISPOSITIVO P/ MEDIDAS ANTROPOMÉTRICAS, TIPO :TIPO RÉGUA, MATERIAL :ALUMÍNIO ANODIZADO, ESCALA GRADUAÇÃO:C/ ESCALA MÉTRICA - MM E CM, FAIXA MEDIÇÃO:CERCA DE 1,0 M, COMPONENTE II:C/ CURSOR FIXO E DESLIZANTE	UNIDADE	Não	28/10/2019	Pregão	18/05/2020	A	TAYLOR FARMACIA DE MANIPULACAO LTDA - ME	ALTERMED MATERIAL MEDICO HOSPITALAR LTDA	MUNICIPIO DE FRANCISCO BELTRAO	FRANCISCO BELTRAO	PR	25	58,530
3R0442451	DISPOSITIVO P/ MEDIDAS ANTROPOMÉTRICAS, TIPO :TIPO RÉGUA, MATERIAL :ALUMÍNIO ANODIZADO, ESCALA GRADUAÇÃO:C/ ESCALA MÉTRICA - MM E CM, FAIXA MEDIÇÃO:CERCA DE 1,0 M, COMPONENTE II:C/ CURSOR FIXO E DESLIZANTE	UNIDADE	Não	28/02/2018	Pregão	28/03/2018	A	WELMY-INDUSTRIA E COMERCIO LTDA	CIRURGICA SAO FELIPE PRODUTOS PARA SAUDE LTDA - EPP	MUNICIPIO DE ITAPERUCU	ITAPERUCU	PR	6	126,000