



MUNICÍPIO DE FRANCISCO BELTRÃO
Estado do Paraná

TERMO DE REFERÊNCIA

MARMITAS

1 – ESPECIFICAÇÃO DO OBJETO:

O presente Termo de Referência tem por objeto o REGISTRO DE PREÇOS com vistas à eventual aquisição de marmitas em atendimento à Secretaria de viação e obras e saúde, conforme condições quantidades e exigências estabelecidas neste instrumento.

2 – JUSTIFICATIVA:

Haja visto o fim da vigência do pregão 58/2019, cujo objeto é aquisição de marmitas, e levando em consideração a demanda do município, faz-se necessário a aquisição de novas quantidades, para alimentação de funcionários da municipalidade que prestam serviços onde a locomoção para casa torna-se difícil devido a distância ou turnos onde são executados os trabalhos/atendimentos pela Secretaria Municipal de Viação e Obras e Secretaria de Municipal de Saúde.

O cardápio sugerido em anexo foi elaborado juntamente com a nutricionista na Secretaria Municipal de Educação, para que este seja minimamente especificado de acordo com a necessidade desta municipalidade.

Quanto a quantidade ora solicitada, informamos que se trata de estimativa, baseada na demanda levantada pelas secretarias onde apuramos as quantidades necessárias para serem adquiridas.

O valor estimado para a contratação está de acordo com o princípio da razoabilidade, para aos tais usamos como parâmetro para se avaliar a adequação dos preços aferidos por meio de ORÇAMENTO FÍSICO, sendo que o mesmo pode ser conferido de acordo com planilha em anexo.

3 – CRITÉRIOS DE JULGAMENTO:

Justifica-se a solicitação do julgamento POR ITEM haja vista que o itens podem ser adquiridos separadamente.

4 – SOLICITAÇÃO DE AMOSTRA OU PROSPECTO:

As oficializações da classificação dos produtos indicados ficarão condicionadas à aprovação de amostra, a ser analisada pela Comissão de Avaliação de Amostras da Secretaria Municipal de Viação e Obras do município de Francisco Beltrão.

Designação da Equipe de análise técnica das amostras ou prospectos solicitados, para posterior nomeação através de Portarias Municipal:

NOME COMPLETO: NELSON VENZO – Viação e obras Rurais

NOME COMPLETO: ALINE SALVADOR - Educação

NOME COMPLETO: CLAUDIO KOZAN – Viação e Obras

SECRETARIA MUNICIPAL DE VIAÇÃO E OBRAS

5 – CONDIÇÕES PARA CONTRATAÇÃO (DOCUMENTOS TÉCNICOS)

Alvará Sanitário ou Licença de Funcionamento, fornecida pela Vigilância Sanitária do



MUNICÍPIO DE FRANCISCO BELTRÃO

Estado do Paraná

Município sede da empresa proponente, vigente, conforme Lei Federal nº 6.360/76, art. 2º, Decreto Federal nº 8.077/2013, art. 2º e Lei Federal nº 5.991/73, art. 21 **ou** documento que comprove o cumprimento das condições higiênico sanitária do local, emitido pela Vigilância Sanitária do Município sede da empresa proponente

6 – LOCAL E FORMA DE ENTREGA:

Os bens, objeto desta licitação, deverão ser entregues sem ônus de entrega, de acordo com as solicitações da Secretaria de Viação e obras e Saúde, na sede do parque de maquinas / garagem, localizado na Rua Marília, nº S/N, bairro Padre Ulrico, no Município de Francisco Beltrão. Para Secretaria de Saúde as marmitas deverão ser entregues nos locais indicados pela secretaria dentro do perímetro urbano, tais como: postos e unidades de saúdes, centros de especialidades e hospitais.

7 – CRONOGRAMA / PRAZO DE ENTREGA E VIGÊNCIA:

Os bens deverão ser entregues **até as 12:00 horas de cada dia**, nas quantidades informadas pela prefeitura, seguindo rigorosamente as quantidades solicitadas, mediante autorização contida nas respectivas Notas de empenho.

Os bens, objeto desta licitação, deverão ser entregues de acordo com as solicitações, pelo período de **12 (doze) meses (vigência)**

Os bens serão recebidos provisoriamente pelo(a) responsável pelo acompanhamento e fiscalização do contrato, para efeito de posterior verificação de sua conformidade com as especificações constantes neste Termo de Referência e na proposta.

Os bens poderão ser rejeitados, no todo ou em parte, quando em desacordo com as especificações constantes neste Termo de Referência e na proposta, devendo ser substituídos imediatamente, a contar da notificação da contratada, às suas custas, sem prejuízo da aplicação das penalidades.

8 – OBRIGAÇÕES:

DA CONTRATADA:

Contratada deve cumprir todas as obrigações constantes no Edital, seus anexos e sua proposta, assumindo como exclusivamente seus os riscos e as despesas decorrentes da boa e perfeita execução do objeto e, ainda:

- A Contratada deverá efetuar a entrega do objeto em perfeitas condições, conforme especificações, prazo e local constantes no Edital e seus anexos, acompanhado da respectiva nota fiscal;

- A Contratada deverá substituir, reparar ou corrigir de imediato, às suas expensas, no prazo fixado neste Termo de Referência, o objeto com avarias ou defeitos;

- A Contratada deverá comunicar à Contratante, no prazo máximo de 24 (vinte e quatro) horas que antecede a data da entrega, os motivos que impossibilitem o cumprimento do prazo previsto, com a devida comprovação;

- A contratada deve seguir o cardápio sugerido, de forma que não se repita o mesmo cardápio em dias subsequentes.

A Contratada deve entregar as refeições conforme embalagens informadas na descrição, de forma que a comida esteja quente no ato da entrega.



MUNICÍPIO DE FRANCISCO BELTRÃO

Estado do Paraná

As marmitas devem ser entregues sem ônus de entrega, de acordo com as solicitações da secretaria de Viação e obras e Saúde, na sede do parque de máquinas / garagem, localizado na Rua Marília, nº S/N, bairro Padre Ulrico, no Município de Francisco Beltrão. Para Secretaria de Saúde as marmitas deverão ser entregues nos locais indicados pela secretaria dentro do perímetro urbano, tais como: postos e unidades de saúde, centros de especialidades e hospitais

- A bebida mencionada na descrição, deve ser entregue gelada (temperatura entre 3°C a 5°C..)

- A Contratada deverá manter, durante toda a execução do contrato, em compatibilidade com as obrigações assumidas, todas as condições de habilitação e qualificação exigidas na licitação.

- deverá entregar, durante toda a vigência do Contrato, **a mesma marca dos produtos apresentados na proposta.**

DO CONTRATANTE:

- Receber o objeto no prazo e condições estabelecidas no Edital e seus anexos;

- Verificar minuciosamente, no prazo fixado, a conformidade dos bens recebidos provisoriamente com as especificações constantes do Edital e da proposta, para fins de aceitação e recebimento definitivo;

- Comunicar à Contratada, por escrito, sobre imperfeições, falhas ou irregularidades verificadas no objeto fornecido, para que seja substituído, reparado ou corrigido;

- Acompanhar e fiscalizar o cumprimento das obrigações da Contratada, através de comissão/servidor especialmente designado;

- Efetuar o pagamento à Contratada no valor correspondente ao fornecimento do objeto, no prazo e forma estabelecidos no Edital e seus anexos;

A Administração não responderá por quaisquer compromissos assumidos pela Contratada com terceiros, ainda que vinculados à execução do presente Termo de Contrato, bem como por qualquer dano causado a terceiros em decorrência de ato da Contratada, de seus empregados, prepostos ou subordinados.

9 – ESPECIFICAÇÃO DOS BENS:

Item	Código	Descrição	Quantidade	Unidade	Valor unitário R\$	Valor total R\$
1	74725	MARMITA 800G - REFEIÇÕES PORCIONADAS TIPO "MARMITEX". EMBALAGENS DEVE SER DE ISOPOR COM 04 DIVISÓRIAS, ISOTÉRMICA, ACOMPANHAMENTO DE GARFO E FACA DE PLÁSTICO DESCARTÁVEL. SALADA E LEGUMES EM EMBALAGEM SEPARADA. ACOMPANHADA DE 300 ML DE REFRIGERANTE OU SUCO NATURAL. PORCIONAMENTO: O MARMITEX DEVE TER PESO FINAL DE 800GR , SENDO: 250 GR DE ARROZ; 180 GRAMAS DE FEIJÃO; 160 GRAMAS DE GUARNIÇÃO; 120 GRAMAS DE CARNE SEM OSSO OU 150 GRAMAS DE CARNE COM OSSO. 90 GRAMAS DE LEGUMES CRU OU COZIDOS E SALADAS/FOLHAS (ACOMPANHA SACHÊ DE VINAGRE E SAL).	13.000	UND	13,35	173.550,00



MUNICÍPIO DE FRANCISCO BELTRÃO
Estado do Paraná

		CARDÁPIO: CONFORME SUGESTÃO ABAIXO. - O CARDÁPIO PODE SER ALTERADO ENTRE AS SUGESTÕES DOS DIAS, PORÉM MANTENDO O PORCIONAMENTO E NÃO PODENDO SER REPETIDO EM DIAS SUBSEQUENTES.				
2	74726	MARMITA 500G - REFEIÇÕES PORCIONADAS TIPO "MARMITEX". EMBALAGENS DEVE SER DE ISOPOR COM 04 DIVISÓRIAS, ISOTÉRMICA, ACOMPANHAMENTO DE GARFO E FACA DE PLÁSTICO DESCARTÁVEL. SALADA E LEGUMES EM EMBALAGEM SEPARADA. PORCIONAMENTO: O MARMITEX DEVE TER PESO FINAL DE 500GR , SENDO: 130 GR DE ARROZ; 100 GRAMAS DE FEIJÃO; 150 GRAMAS DE GUARNIÇÃO; 120 GRAMAS DE CARNE, LEGUMES E SALADAS (ACOMPANHA SACHÊ DE VINAGRE E SAL). CARDÁPIO: CONFORME SUGESTÃO ABAIXO. - O CARDÁPIO PODE SER ALTERADO ENTRE AS SUGESTÕES DOS DIAS, PORÉM MANTENDO O PORCIONAMENTO E NÃO PODENDO SER REPETIDO EM DIAS SUBSEQUENTES	10.000	UND	10,66	106.600,00

VALOR TOTAL MÁXIMO ESTIMADO R\$ 280.150,00

10 – RECURSOS PARA CONTRATAÇÃO:

Os recursos financeiros para suportar a eficácia do presente objeto, serão atendidos por verbas oriundas da receita própria do município (Viação e Obras e Saúde).

11 – FISCALIZAÇÃO E ACOMPANHAMENTO DO CONTRATO:

O recebimento dos bens, a fiscalização e o acompanhamento da execução do contrato, será efetuado pelo sr. Jussir Nesi Junior do Centro de Saúde Cidade Norte, cujo CPF nº 57.186.499-60, telefone (46) 3527-2102, da Secretaria Municipal de Saúde, Ana Paula Reolon Bortolli, do CAPS AD II, inscrita no CPF/MF sob o nº 064.206.869-03, telefone (46) 3524-3619 e Nelson Venzo Telefone (46) 99104-7801 a fim de verificar a conformidade dele com as especificações técnicas dispostas no mesmo.

A fiscalização de que trata este item não exclui nem reduz a responsabilidade do fornecedor, ainda que resultem de condições técnicas, vícios redibitórios ou emprego de material inadequado ou de qualidade inferior, e, na ocorrência desta, não implica na responsabilidade da administração e de seus agentes e prepostos.



MUNICÍPIO DE FRANCISCO BELTRÃO
Estado do Paraná

12 - DADOS DA SOLICITAÇÃO:

- Data de envio do termo 01/06/2020
- Secretaria Municipal de Viação e Obras
- Nome do elaborador deste Termo de Referência: Claudio Kozan.
- Telefone para Contato: (46) 3520-2148.
- Anexos a este Termo encontram-se os documentos que deram base à solicitação.

13 - AUTORIZAÇÃO

Francisco Beltrão, 01/06/2020.

José Claudimar Borges
Secretário Municipal de Viação e Obras

Antonio Carlos Benetti
Sec. Mun. de Administração

Cleber Fontana
Prefeito Municipal

Fica autorizada a aposição de assinatura digitalizada do Prefeito Municipal no Edital e seus Anexos.

14 - ANEXOS

Estamos anexando documentos para subsidiarem o procedimento licitatório de aquisição dos referidos ingressos.

ANEXO I - Orçamentos
ANEXO II - Obtenção da mediana/media
ANEXO III -
ANEXO IV -

ANEXO II - OBTENÇÃO DA MEDIANA/MÉDIA

Item	Descrição	EMPRESA	EMPRESA	EMPRESA	ULTIMO	NÚMERO DE COTAÇÕES	MÉDIA FINAL
		1	2	3	CONTRATO		
		Panf. Sabor e Cia (Roseli)	Frizzo's Grill	Doce Pão (Moraes)	P 58/2019		
1	Marmita	18,35	11,72	14,99	-----	3	13,35
2	Marmita	14,80	11,02	13,99	6,98	4	10,66

MUNICÍPIO DE FRANCISCO BELTRÃO
Estado do Paraná

ANEXO III - SUGESTÃO DE CARDÁPIO:

Valido para os itens 01 e 02:

SEGUNDA FEIRA	TERÇA FEIRA	QUARTA FEIRA	QUINTA FEIRA	SEXTA FEIRA	SABADO	DOMINGO
FRANGO AO MOLHO	CARNE SUINA	CARNE BOVINA EM MOLHO	LINGUÇA ASSADA	ESPAGUETTE A BOLONHESA	FRANGO XADREZ	CARNE ASSADA
ARROZ E FEIJOÃO	ARROZ E FEIJOÃO	ARROZ E FEIJOÃO	ARROZ E FEIJOÃO	ARROZ E FEIJOÃO	ARROZ E FEIJOÃO	ARROZ E FEIJOÃO
POLENATA	QUIRERINHA	MANDIOCA	NHOQUE AO SUGO	PÃO DE BATATA	FAROFAS DE OVOS	PURÊ DE BATATA
LEGUMES	LEGUMES	LEGUMES	LEGUMES	LEGUMES	LEGUMES	LEGUMES
SALADA	SALADA	SALADA	SALADA	SALADA	SALADA	SALADA
SEGUNDA FEIRA	TERÇA FEIRA	QUARTA FEIRA	QUINTA FEIRA	SEXTA FEIRA	SABADO	DOMINGO
ARROZ E FEIJOÃO	ARROZ E FEIJOÃO	ARROZ E FEIJOÃO	ARROZ E FEIJOÃO	ARROZ E FEIJOÃO	ARROZ E FEIJOÃO	ARROZ E FEIJOÃO
FRANGO ASSADO	POLENATA	EMPANADO	ACEBOLADO	PEIXE ASSADO	RISOTO DE LASANHA	BOLONHESA
MANDIOCA COZIDA	PICADINHO DE CANFE AO MOLHO	MACARRÃO ALEO E ÓLEO	OMELETE	FAROFAS PRIMAVERA	FRANGO GRELHADO	ABORRINHA RECHEADA
LEGUMES	LEGUMES	LEGUMES	BOLINHO DE ARROZ	LEGUMES	LEGUMES AO MOLHO	LEGUMES BECHAMEL
SALADA	SALADA	SALADA	SALADA	SALADA	SALADA	SALADA
SEGUNDA FEIRA	TERÇA FEIRA	QUARTA FEIRA	QUINTA FEIRA	SEXTA FEIRA	SABADO	DOMINGO
ARROZ E FEIJOÃO	ARROZ E FEIJOÃO	ARROZ E FEIJOÃO	ARROZ E FEIJOÃO	ARROZ E FEIJOÃO	ARROZ E FEIJOÃO	ARROZ E FEIJOÃO
MACARRÃO TIPO PENNE COM MOLHO DE FRANGO	MACARRÃO	PRIMAVERA	FEIJOÃO	FEIJOÃO	FEIJOÃO	FEIJOÃO
BIFE E FRANGO A PARMEGIANA	BOLINHO DE ARROZ	CARRE SUÍNO	ESCONDIDINHO DE BATATA COM CARNE MÓIDA	OMELETE	FAROFAS	BATATA SOUTÉ AO MOLHO
LEGUMES	LEGUMES	LEGUMES	LEGUMES	LEGUMES	LEGUMES	LEGUMES
SALADA	SALADA	SALADA	SALADA	SALADA	SALADA	SALADA
SEGUNDA FEIRA	TERÇA FEIRA	QUARTA FEIRA	QUINTA FEIRA	SEXTA FEIRA	SABADO	DOMINGO
ARROZ E FEIJOÃO	ARROZ E FEIJOÃO	ARROZ E FEIJOÃO	ARROZ E FEIJOÃO	ARROZ E FEIJOÃO	ARROZ E FEIJOÃO	ARROZ E FEIJOÃO
BATATA DORE	BOLINHO DE ARROZ	CARRE SUÍNO	ESCONDIDINHO DE BATATA COM CARNE MÓIDA	OMELETE	FAROFAS	BATATA SOUTÉ AO MOLHO
LEGUMES	LEGUMES	LEGUMES	LEGUMES	LEGUMES	LEGUMES	LEGUMES
SALADA	SALADA	SALADA	SALADA	SALADA	SALADA	SALADA
SEGUNDA FEIRA	TERÇA FEIRA	QUARTA FEIRA	QUINTA FEIRA	SEXTA FEIRA	SABADO	DOMINGO
ARROZ E FEIJOÃO	ARROZ E FEIJOÃO	ARROZ E FEIJOÃO	ARROZ E FEIJOÃO	ARROZ E FEIJOÃO	ARROZ E FEIJOÃO	ARROZ E FEIJOÃO
BATATA DORE	BOLINHO DE ARROZ	CARRE SUÍNO	ESCONDIDINHO DE BATATA COM CARNE MÓIDA	OMELETE	FAROFAS	BATATA SOUTÉ AO MOLHO
LEGUMES	LEGUMES	LEGUMES	LEGUMES	LEGUMES	LEGUMES	LEGUMES
SALADA	SALADA	SALADA	SALADA	SALADA	SALADA	SALADA



MUNICÍPIO DE FRANCISCO BELTRÃO
Estado do Paraná

CARNE BOVINA ASSADA	FEIJADA	BATATA GRATINADA	MACARRÃO TALHARIN AO SUGO	ALMÔNDEGAS	LASANHA DE LEGUMES	OMELETE COM TEMPEROS
MANDIOCA	COVE REFOGADA	BIFE BOVINO ACEBOLADO	BISTECA DE PORCO ASSADA	MANDIOCA COM BACON	CARNE AO MOLHO MADEIRA	FRANGO EMPANADO
LEGUMES GRATINADOS	FAROFA	LEGUMES	LEGUMES	LEGUMES	LEGUMES	ABOBORA REFOGADA
SALADA	SALADA	SALADA	SALADA	SALADA	SALADA	SALADA

Category	Activity	Location	Personnel	Methods	Equipment	Remarks
Personnel	Training	Classroom	Instructor	Classroom	Classroom	Classroom
Personnel	Training	Classroom	Instructor	Classroom	Classroom	Classroom
Personnel	Training	Classroom	Instructor	Classroom	Classroom	Classroom



Dados Cadastrais do Participante

Razão Social ou Nome: DARLAN R. FRIZZO & CIA LTDA.

Endereço: Rua Antonina, 485.

Bairro: Centro CEP: 85.601-080 Fone/Fax (46)3055-4446

Município: Francisco Beltrao Estado: PR.

CNPJ/CPF 03.669.492/0001-09 Insc. Estadual/RG: 9020542605

ORÇAMENTO

PARA

PREFEITURA MUNICIPAL DE FRANCISCO BELTRAO SECRETARIA MUNICIPAL DE VIAÇÃO E OBRAS FRANCISCO BELTRÃO - PR

Item	Descrição	Unidade	Prego unitário R\$
01	<p>MARMITA 800G - REFEIÇÕES PORCIONADAS TIPO "MARMITEX". EMBALAGENS DEVE SER DE ISOPOR COM 04 DIVISÓRIAS, ISOTÉRMICA, ACOMPANHAMENTO DE GARFO E FACÇA DE PLÁSTICO DESCARTÁVEL. SALADA E LEGUMES EM EMBALAGEM SEPARADA. ACOMPANHADA DE 300 ML DE REFRIGERANTE OU SUCO NATURAL.</p> <p>PORCIONAMENTO: O MARMITEX DEVE TER PESO FINAL DE 800GR, SENDO: 250 GR DE ARROZ; 180 GRAMAS DE FEIJOÃO; 160 GRAMAS DE GUARNIÇÃO; 120 GRAMAS DE CARNE SEM OSSO OU 150 GRAMAS DE CARNE COM OSSO. 90 GRAMAS DE LEGUMES CRU OU COZIDOS E SALADAS/FOLHAS (ACOMPANHAMENTO DE SACHÊ DE VINAGRE E SAL).</p> <p>CARDÁPIO: CONFORME SUGESTÃO ABAIXO.</p> <p>- O CARDÁPIO PODE SER ALTERADO ENTRE AS SUGESTÕES DOS DIAS, PORÉM MANTENDO O PORCIONAMENTO E NÃO PODENDO SER REPETIDO EM DIAS SUBSEQUENTES.</p>	UN	R\$ 11,72
02	<p>MARMITA 500G - REFEIÇÕES PORCIONADAS TIPO "MARMITEX". EMBALAGENS DEVE SER DE ISOPOR COM 04 DIVISÓRIAS, ISOTÉRMICA, ACOMPANHAMENTO DE GARFO E FACÇA DE PLÁSTICO DESCARTÁVEL. SALADA E LEGUMES EM EMBALAGEM SEPARADA.</p> <p>PORCIONAMENTO: O MARMITEX DEVE TER PESO FINAL DE 500GR, SENDO: 130 GR DE ARROZ; 100 GRAMAS DE FEIJOÃO; 150 GRAMAS DE GUARNIÇÃO; 120 GRAMAS DE CARNE, LEGUMES E SALADAS (ACOMPANHAMENTO DE SACHÊ DE VINAGRE E SAL).</p> <p>CARDÁPIO: CONFORME SUGESTÃO ABAIXO.</p> <p>- O CARDÁPIO PODE SER ALTERADO ENTRE AS SUGESTÕES DOS DIAS, PORÉM MANTENDO O PORCIONAMENTO E NÃO PODENDO SER REPETIDO EM DIAS SUBSEQUENTES.</p>	UN	R\$ 11,02

(Handwritten mark)

Assinatura
Nome: *Laury*
Data: 26/05/2020

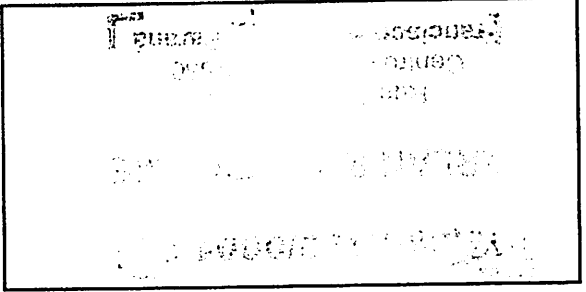

Carimbo CNPJ

PRAZO DE VALIDADE DO ORÇAMENTO 60 DIAS.



MUNICÍPIO DE FRANCISCO BELTRÃO
Estado do Paraná

SOLICITAÇÃO DE ORÇAMENTO

DADOS DO SOLICITANTE

PREFEITURA MUNICIPAL DE FRANCISCO BELTRÃO

Secretaria / Departamento solicitante: Secretaria Municipal de Viação e Obras

Telefone: (46) 3520-2122

TABELA PARA ORÇAMENTO

Item	Descrição	Unidade	Preço unitário R\$
01	<p>MARMITA 800G - REFEIÇÕES PORCIONADAS TIPO "MARMITEX". EMBALAGENS DEVE SER DE ISOPOR COM 04 DIVISÓRIAS, ISOTÉRMICA, ACOMPANHAMENTO DE GARFO E FACA DE PLÁSTICO DESCARTÁVEL. SALADA E LEGUMES EM EMBALAGEM SEPARADA. ACOMPANHADA DE 300 ML DE REFRIGERANTE OU SUCO NATURAL.</p> <p>PORCIONAMENTO: O MARMITEX DEVE TER PESO FINAL DE 800GR, SENDO: 250 GR DE ARROZ; 180 GRAMAS DE FEIJÃO; 160 GRAMAS DE GUARNIÇÃO; 120 GRAMAS DE CARNE SEM OSSO OU 150 GRAMAS DE CARNE COM OSSO. 90 GRAMAS DE LEGUMES CRU OU COZIDOS E SALADAS/FOLHAS (ACOMPANHA SACHÊ DE VINAGRE E SAL).</p> <p>CARDÁPIO: CONFORME SUGESTÃO ABAIXO. - O CARDÁPIO PODE SER ALTERADO ENTRE AS SUGESTÕES DOS DIAS, PORÉM MANTENDO O PORCIONAMENTO E NÃO PODENDO SER REPETIDO EM DIAS SUBSEQUENTES.</p>	UN	R\$ 18,35
02	<p>MARMITA 500G - REFEIÇÕES PORCIONADAS TIPO "MARMITEX". EMBALAGENS DEVE SER DE ISOPOR COM 04 DIVISÓRIAS, ISOTÉRMICA, ACOMPANHAMENTO DE GARFO E FACA DE PLÁSTICO DESCARTÁVEL. SALADA E LEGUMES EM EMBALAGEM SEPARADA.</p> <p>PORCIONAMENTO: O MARMITEX DEVE TER PESO FINAL DE 500GR, SENDO: 130 GR DE ARROZ; 100 GRAMAS DE FEIJÃO; 150 GRAMAS DE GUARNIÇÃO; 120 GRAMAS DE CARNE, LEGUMES E SALADAS (ACOMPANHA SACHÊ DE VINAGRE E SAL).</p> <p>CARDÁPIO: CONFORME SUGESTÃO ABAIXO. - O CARDÁPIO PODE SER ALTERADO ENTRE AS SUGESTÕES DOS DIAS, PORÉM MANTENDO O PORCIONAMENTO E NÃO PODENDO SER REPETIDO EM DIAS SUBSEQUENTES</p>	UN	R\$ 14,80

SUGESTÃO DE CARDÁPIO:

SEGUNDA FEIRA	TERÇA FEIRA	QUARTA FEIRA	QUINTA FEIRA	SEXTA FEIRA	SÁBADO	DOMINGO
------------------	-------------	--------------	--------------	-------------	--------	---------



MUNICÍPIO DE FRANCISCO BELTRÃO
Estado do Paraná

ARROZ E FEIJÃO	ARROZ E FEIJÃO	ARROZ E FEIJÃO	ARROZ E FEIJÃO	ARROZ E FEIJÃO	ARROZ E FEIJÃO	ARROZ E FEIJÃO
FRANGO AO MOLHO	CARNE SUÍNA	CARNE BOVINA EM MOLHO	LINGUIÇA ASSADA	MACARRÃO ESPAGUETTE A BOLONHESA	FRANGO XADREZ	CARNE ASSADA
POLENTA	QUIRERINHA	MANDIOCA	NHOQUE AO SUGO	PÃO DE BATATA	FAROFA DE OVOS	PURÊ DE BATATA
LEGUMES	LEGUMES	LEGUMES	LEGUMES	LEGUMES	LEGUMES	LEGUMES
SALADA	SALADA	SALADA	SALADA	SALADA	SALADA	SALADA
SEGUNDA FEIRA	TERÇA FEIRA	QUARTA FEIRA	QUINTA FEIRA	SEXTA FEIRA	SÁBADO	DOMINGO
ARROZ E FEIJÃO	ARROZ E FEIJÃO	ARROZ E FEIJÃO	ARROZ E FEIJÃO	ARROZ E FEIJÃO	FEIJÃO	ARROZ E FEIJÃO
FRANGO ASSADO	POLENTA	FRANGO EMPANADO	BIFE ACEBOLADO	PEIXE ASSADO	RISOTO DE LEGUMES	LASANHA A BOLONHESA
MANDIOCA COZIDA	PICADINHO DE CARNE AO MOLHO	MACARRÃO ALEO E ÓLEO	OMELETE	FAROFA PRIMAVERA	FRANGO GRELHADO	ABOBRINHA RECHEADA
LEGUMES	LEGUMES	LEGUMES	BOLINHO DE ARROZ	LEGUMES	LEGUMES AO MOLHO BECHAMEL	LEGUMES
SALADA	SALADA	SALADA	SALADA	SALADA	SALADA	SALADA
SEGUNDA FEIRA	TERÇA FEIRA	QUARTA FEIRA	QUINTA FEIRA	SEXTA FEIRA	SÁBADO	DOMINGO
ARROZ E FEIJÃO	ARROZ E FEIJÃO	ARROZ A PRIMAVERA	ARROZ E FEIJÃO	ARROZ E FEIJÃO	ARROZ E LENTILHA	ARROZ E FEIJÃO
BIFE E FRANGO A PARMEGIANA	MACARRÃO TIPO PENNE COM MOLHO DE FRANGO	FEIJÃO	PEIXE ASSADO	CARNE BOVINA DE PANELA COM BATATAS	BIFE À ROLE	COXA ASSADA
BATATA A DORE	BOLINHO DE ARROZ	CARRÉ SUÍNO	ESCONDIDINHO DE BATATA COM CARNE MÓIDA	OMELETE	FAROFA	BATATA SOUTÉ AO MOLHO
LEGUMES	LEGUMES	POLENTA RECHEADA	LEGUMES	LEGUMES	LEGUMES	LEGUMES
SALADA	SALADA	LEGUMES	SALADA	SALADA	SALADA	SALADA
SEGUNDA FEIRA	TERÇA FEIRA	QUARTA FEIRA	QUINTA FEIRA	SEXTA FEIRA	SÁBADO	DOMINGO
ARROZ E FEIJÃO	ARROZ E FEIJÃO	ARROZ E FEIJÃO	ARROZ E FEIJÃO	ARROZ E FEIJÃO	ARROZ	ARROZ E FEIJÃO
OMELETE COM TEMPEROS	LASANHA DE LEGUMES	ALMÔNDEGAS	MACARRÃO TALHARIN AO SUGO	BATATA GRATINADA	FEIJOADA	CARNE BOVINA ASSADA
FRANGO EMPANADO	CARNE AO MOLHO MADEIRA	MANDIOCA COM BACON	BISTECA DE PORCO ASSADA	BIFE BOVINO ACEBOLADO	COUVE REFOGADA	MANDIOCA
ABOBORA REFOGADA	LEGUMES	LEGUMES	LEGUMES	LEGUMES	FAROFA	LEGUMES GRATINADOS
SALADA	SALADA	SALADA	SALADA	SALADA	SALADA	SALADA

DADOS DO FORNECEDOR

Razão Social: ROSELI M. DA SILVA E CIA LTDA	CNPJ: 08.386.792/0001-96
Endereço: R. VER. ROMEU LAURO WERLANG,621, CENTRO, FRANCISCO BELTRÃO	
Responsável pela Proposta:	Telefone:



MUNICÍPIO DE FRANCISCO BELTRÃO
Estado do Paraná

ROSE	3524-4876
E-mail: Rose_padaria@hotmail.com	Validade da proposta: 60 (dias)
Prezado Fornecedor, por gentileza, escolher uma das opções:	
<input checked="" type="checkbox"/> Declaro que, nos preços propostos, encontram-se incluídos todos os tributos, encargos sociais, trabalhistas e financeiros, taxas, seguros, frete até o destino e quaisquer outros ônus que porventura possam recair sobre o fornecimento do objeto do presente orçamento.	
<input type="checkbox"/> NÃO SERÁ POSSÍVEL fornecer o orçamento acima pelos seguintes motivos:	
Declaro que esta proposta foi elaborada de forma independente.	
Francisco Beltrão- PR, 18 de maio de 2020.	
 _____ Assinatura do Resp. Legal da Empresa	

08.386.792/0001-96
ROSELI M. DA SILVA
E CIA LTDA
R. Romeu Lauro Werlang, 621
Centro - CEP 85.601-020
Francisco Beltrão - Paraná



ORÇAMENTO

DADOS DO SOLICITANTE

PREFEITURA MUNICIPAL DE FRANCISCO BELTRÃO

Secretaria / Departamento solicitante: Secretaria Municipal de Viagem e Obras

Telefone: (46) 3520-2122

TABELA PARA ORÇAMENTO

Item	Descrição	Unidade	Preço unitário R\$
01	MARMITEX 800G - REFEIÇÕES PORCIONADAS TIPO "MARMITEX". EMBALAGENS DEVE SER DE ISOPOR COM 04 DIVISÓRIAS, ISOTÉRMICA, ACOMPANHAMENTO DE GARFO E FACO DE PLÁSTICO DESCARTÁVEL. SALADA E LEGUMES EM EMBALAGEM SEPARADA. ACOMPANHADA DE 300 ML DE REFRIGERANTE OU SUCO NATURAL. PORCIONAMENTO: O MARMITEX DEVE TER PESO FINAL DE 800GR, SENDO: 250 GR DE ARROZ; 180 GRAMAS DE FEIJÃO; 160 GRAMAS DE GUARNIÇÃO; 120 GRAMAS DE CARNE SEM OSSO OU 150 GRAMAS DE CARNE COM OSSO, 90 GRAMAS DE LEGUMES CRU OU COZIDOS E SALADAS/FOLHAS (ACOMPANHADA SACHE DE VINAGRE E SAL). CARDÁPIO: CONFORME SUGESTÃO ABAIXO. - O CARDÁPIO PODE SER ALTERADO ENTRE AS SUGESTÕES DOS DIAS, PORÉM MANTENDO O PORCIONAMENTO E NÃO PODENDO SER REPETIDO EM DIAS SUBSEQUENTES.	UN	14,99
02	MARMITEX 500G - REFEIÇÕES PORCIONADAS TIPO "MARMITEX". EMBALAGENS DEVE SER DE ISOPOR COM 04 DIVISÓRIAS, ISOTÉRMICA, ACOMPANHAMENTO DE GARFO E FACO DE PLÁSTICO DESCARTÁVEL. SALADA E LEGUMES EM EMBALAGEM SEPARADA. PORCIONAMENTO: O MARMITEX DEVE TER PESO FINAL DE 500GR, SENDO: 130 GR DE ARROZ; 100 GRAMAS DE FEIJÃO; 150 GRAMAS DE GUARNIÇÃO; 120 GRAMAS DE CARNE, LEGUMES E SALADAS (ACOMPANHADA SACHE DE VINAGRE E SAL). CARDÁPIO: CONFORME SUGESTÃO ABAIXO. - O CARDÁPIO PODE SER ALTERADO ENTRE AS SUGESTÕES DOS DIAS, PORÉM MANTENDO O PORCIONAMENTO E NÃO PODENDO SER REPETIDO EM DIAS SUBSEQUENTES.	UN	13,99

SUGESTÃO DE CARDÁPIO:

SEGUNDA FEIRA	TERÇA FEIRA	QUARTA FEIRA	QUINTA FEIRA	SEXTA FEIRA	SÁBADO	DOMINGO
FRANGO AO MOLHO	ARROZ E FEIJÃO	ARROZ E FEIJÃO	ARROZ E FEIJÃO	ARROZ E FEIJÃO	ARROZ E FEIJÃO	ARROZ E FEIJÃO
CARNE SUINA	CARNE BOVINA EM MOLHO	LINGUIÇA ASSADA	MACARRÃO ESPAGUETTE	MACARRÃO	MACARRÃO	CARNE ASSADA

RESTAURANTE MORAES LTDA
RUA PONTA GROSSA 1871 - CENTRO
85601-600 - FCO BELTRÃO - PR
16.710.443/0001-061

MUNICÍPIO DE FRANCISCO BELTRÃO
Estado do Paraná

				BOLONHESA		
POLENTA	QUIRERINHA	MANDIOCA	NHOQUE AO SUGO	PÃO DE BATATA	FAROFA DE OVOS	PURE DE BATATA
LEGUMES	LEGUMES	LEGUMES	LEGUMES	LEGUMES	LEGUMES	LEGUMES
SALADA	SALADA	SALADA	SALADA	SALADA	SALADA	SALADA
SEGUNDA FEIRA	TERÇA FEIRA	QUARTA FEIRA	QUINTA FEIRA	SEXTA FEIRA	SÁBADO	DOMINGO
ARROZ E FEIJÃO	ARROZ E FEIJÃO	ARROZ E FEIJÃO	ARROZ E FEIJÃO	ARROZ E FEIJÃO	FEIJÃO	ARROZ E FEIJÃO
FRANGO ASSADO	POLENTA	FRANGO EMPANADO	BIFE ACEBOLADO	PEIXE ASSADO	RISOTO DE LEGUMES	LASANHA A BOLONHESA
MANDIOCA COZIDA	PICADINHO DE CANRE AO MOLHO	MACARRÃO ALEO E ÓLEO	OMELETE	FAROFA PRIMAVERA	FRANGO GRELHADO	ABOBRINHA RECHEADA
LEGUMES	LEGUMES	LEGUMES	BOLINHO DE ARROZ	LEGUMES	LEGUMES AO MOLHO BECHAMEL	LEGUMES
SALADA	SALADA	SALADA	SALADA	SALADA	SALADA	SALADA
SEGUNDA FEIRA	TERÇA FEIRA	QUARTA FEIRA	QUINTA FEIRA	SEXTA FEIRA	SÁBADO	DOMINGO
ARROZ E FEIJÃO	ARROZ E FEIJÃO	ARROZ A PRIMAVERA	ARROZ E FEIJÃO	ARROZ E FEIJÃO	ARROZ E LENTILHA	ARROZ E FEIJÃO
BIFE E FRANGO A PARMEGIANA	MACARRÃO TIPO PENNE COM MOLHO DE FRANGO	FEIJÃO	PEIXE ASSADO	CARNE BOVINA DE PANELA COM BATATAS	BIFE À ROLE	COXA ASSADA
BATATA A DORE	BOLINHO DE ARROZ	CARRÉ SUÍNO	ESCONDIDINHO DE BATATA COM CARNE MÓIDA	OMELETE	FAROFA	BATATA SOUTÉ AO MOLHO
LEGUMES	LEGUMES	POLENTA RECHEADA	LEGUMES	LEGUMES	LEGUMES	LEGUMES
SALADA	SALADA	LEGUMES	SALADA	SALADA	SALADA	SALADA
SEGUNDA FEIRA	TERÇA FEIRA	QUARTA FEIRA	QUINTA FEIRA	SEXTA FEIRA	SÁBADO	DOMINGO
ARROZ E FEIJÃO	ARROZ E FEIJÃO	ARROZ E FEIJÃO	ARROZ E FEIJÃO	ARROZ E FEIJÃO	ARROZ	ARROZ E FEIJÃO
OMELETE COM TEMPEROS	LASANHA DE LEGUMES	ALMÔNDEGAS	MACARRÃO TALHARIN AO SUGO	BATATA GRATINADA	FEIJOADA	CARNE BOVINA ASSADA
FRANGO EMPANADO	CARNE AO MOLHO MADEIRA	MANDIOCA COM BACON	BISTECA DE PORCO ASSADA	BIFE BOVINO ACEBOLADO	COUVE REFOGADA	MANDIOCA
ABOBORA REFOGADA	LEGUMES	LEGUMES	LEGUMES	LEGUMES	FAROFA	LEGUMES GRATINADOS
SALADA	SALADA	SALADA	SALADA	SALADA	SALADA	SALADA

DADOS DO FORNECEDOR

Razão Social: Restaurante Moraes LTDA	CNPJ: 16.410.443/0001-06
Endereço: Ponta Grossa, 1871, sala 01, - Francisco Beltrão - PR	
Responsável pela Proposta: Jorge Luis de Moraes Tancon	Telefone: (46) 3524 4536
E-mail: dce@p.moraes.com.br	Validade da proposta: 60 (dias)

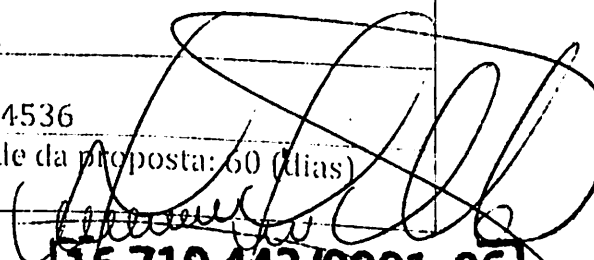
16.710.443/0001-06
RESTAURANTE MORAES LTDA



Prezado fornecedor, por gentileza, escolher uma das opções:

Declaro que, nos preços propostos, encontram-se incluídos todos os tributos, encargos sociais, trabalhistas e financeiros, taxas, seguros, frete até o destino e quaisquer outros ônus que porventura possam recair sobre o fornecimento do objeto do presente orçamento.

NÃO SERÁ POSSÍVEL fornecer o orçamento acima pelos seguintes motivos:

Declaro que esta proposta foi elaborada de forma independente.

Francisco Beltrão, 25 de junho de 2020

[Handwritten signature]
Jorge Luis de Moraes Tanca

16/710443/0001-067
RESTAURANTE MORAES LTDA
RUA PONTA GROSSA 1871 - CENTRO
85601-600 - FCO BELTRÃO - PR