



HABILITAÇÃO



PROPOSTAS INICIAIS



PRCM ENSG ADMINISTRATIVO Nº 060.7970
 MODALIDADE: PREGÃO ELETRÔNICO
 TIPO: MENOR PREÇO ITEM UNITÁRIO

OBJETO: REGISTRO DE PREÇO para locação por hora trabalhada de escavadeira hidráulica e compedor em atendimento a Secretaria Municipal de Viação e Obras

ANEXO - II

PROPOSTA COMERCIAL

A empresa PAULO ROBERTO KRAUSE OBRAS EIRELI, estabelecida na Rua Travessa Ametista, n. 122 - Bairro Vila Nova, CEP 85.605-352, na cidade de Francisco Beltrão - Pr., inscrita no CNPJ sob nº 14.876.615/0001-44, neste ato representada por seu Sócio Proprietário Sr. PAULO ROBERTO KRAUSE, RG 6.470.096-0, CPF 033.924.409-73, residente na Rua Travessa Ametista, n. 122 - Bairro Vila Nova, CEP 85.605-352, apto. 03, na cidade de Francisco Beltrão - Pr., vem por meio desta, apresentar Proposta de Preços ao Edital de Pregão Eletrônico nº 111/2020 em epígrafe que tem por objeto a implantação de REGISTRO DE PREÇO para locação por hora trabalhada de escavadeira hidráulica e compedor em atendimento a Secretaria Municipal de Viação e Obras, em atendimento a as Secretarias e Departamentos do Município, conforme segue:

| Item | Especificação | Marca | Unidade | Quantidade | Valor Unitário R\$ |
|------|--|-------|---------|------------|-----------------------|
| 1 | Execução de serviços com escavadeira hidráulica, com peso operacional mínimo de 21 toneladas, potência mínima de 130 HP, capacidade mínima da caçamba de 1,00 m³. Ano de fabricação mínimo 2013. | | Horas | 2.000 | 247,66 |

Informar Valor total R\$ 495.320,00 (quatrocentos e noventa e cinco mil trezentos e vinte reais).

A validade desta proposta é de 60 (sessenta) dias corridos, contados da data da abertura da sessão pública de PREGÃO ELETRÔNICO.

A apresentação da proposta implicará na plena aceitação das condições estabelecidas neste edital e seus anexos.

Francisco Beltrão, 08 de Outubro de 2020.

 Paulo Roberto Krause
 Sócio/Proprietário

(41) 99840-0400

CNPJ: 14.876.615/0001-44 / End. Trav. Ametista, N.º 122 - Francisco Beltrão, PR. / maq@strutoria@hotmail.com



EMPRESA HABILITADA



Ministério da Economia
Secretaria Especial de Desburocratização, Gestão e Governo Digital
Secretaria de Gestão

Sistema de Cadastramento Unificado de Fornecedores - SICAF

Declaração

Declaramos para os fins previstos na Lei nº 8.666, de 1993, conforme documentação registrada no SICAF, que a situação do fornecedor no momento é a seguinte:

Dados do Fornecedor

CNPJ: 14.056.615/0001-44
Razão Social: PAULO ROBERTO KRAUSE OBRAS - EIRELI
Nome Fantasia: MAQ CONSTRUTORA
Situação do Fornecedor: Credenciado Data de Vencimento do Cadastro: 23/06/2021

Ocorrências e Impedimentos

Ocorrência: Nada Consta
Impedimento de Licitar: Nada Consta

Níveis cadastrados:

I - Credenciamento

II - Habilitação Jurídica

III - Regularidade Fiscal e Trabalhista Federal

Receita Federal e PGFN Validade: 08/02/2021

FGTS Validade: 18/10/2020

Trabalhista (<http://www.tst.jus.br/certidao>) Validade: 03/04/2021

IV - Regularidade Fiscal Estadual/Distrital e Municipal

Receita Estadual/Distrital Validade: 14/01/2021

Receita Municipal Validade: 13/11/2020

V - Qualificação Técnica

VI - Qualificação Econômico-Financeira

Validade: 30/04/2021

Esta declaração é uma simples consulta e não tem efeito legal

Emitido em: 06/10/2020 14:21

1 de 1

CPF: 033.924.409-73 Nome: PAULO ROBERTO KRAUSE

Ass: _____



PROCESSO ADMINISTRATIVO Nº 560/2020
 MODALIDADE: PREGÃO ELETRÔNICO
 TIPO: MENOR PREÇO ITEM UNITÁRIO

OBJETO: REGISTRO DE PREÇO para locação por hora trabalhada de escavadeira hidráulica e rompedor em atendimento a Secretaria Municipal de Viação e Obras

ANEXO – III

DECLARAÇÃO UNIFICADA

A pregoeira e equipe de apoio

Prefeitura Municipal de Francisco Beltrão, Estado do Paraná
 PREGÃO ELETRÔNICO Nº 111/2020

Pelo presente instrumento, a empresa PAULO ROBERTO KRAUSE OBRAS EIRELI, CNPJ nº 14.056.615/0001-44, com sede na Rua Travessa Ametista, n. 122 – Bairro Vila Nova, CEP 85.605-352, na cidade de Francisco Beltrão-Pr., através de seu representante legal infra-assinado, que:

(X) Declara, sob as penas do artigo 299 do Código Penal, que se enquadra na situação de microempresa, empresa de pequeno porte ou cooperativa, nos termos da Lei Complementar nº 123/06, alterada pela Lei Complementar nº 147/14, bem assim que inexistem fatos supervenientes que conduzam ao seu desenquadramento desta situação.

*Marcar este item caso se enquadre na situação de microempresa, empresa de pequeno porte ou cooperativa

1) Declaramos, para os fins do disposto no inciso XXXIII do art. 7º da Constituição Federal, não empregamos menores de dezoito anos em trabalho noturno, perigoso ou insalubre e nem menores de dezesesseis anos, em qualquer trabalho, salvo na condição de aprendiz, a partir dos quatorze anos de idade, em cumprimento ao que determina o inciso V do art. 27 da Lei nº 8.666/93, acrescida pela Lei nº 9.854/99.

2) Declaramos, para os fins que até a presente data inexistem fatos supervenientes impeditivos para habilitação no presente processo licitatório, estando ciente da obrigatoriedade de declarar ocorrências posteriores.

3) Declaramos, para os fins que a empresa não foi declarada inidônea por nenhum órgão público de qualquer esfera de governo, estando apta a contratar com o poder público.

4) Declaramos, para os devidos fins que não possuímos em nosso quadro societário e de empregados, servidor ou dirigente de órgão ou entidade contratante ou responsável pela licitação, nos termos do inciso III, do artigo 9º da Lei nº 8.666, de 21 de junho de 1993.

5) Comprometo-me a manter durante a execução do contrato, em compatibilidade com as obrigações assumidas, todas as condições de habilitação e qualificação exigidas na licitação.

6) Declaramos, para os devidos fins de direito, na qualidade de Proponente dos procedimentos licitatórios, instaurados por este Município, que o responsável legal da empresa é o Sr. PAULO ROBERTO

(41) 99840-0400

CNPJ: 14.056.615/0001-44 / End. Trav. Ametista, Nº 122 – Francisco Beltrão-PR, / maqconstrutora@hotmail.com



KRAUSE, Portador do RG sob nº 6.470.096-0 e CPF nº 033.924.409-73, cuja função/cargo é Sócio Proprietário, **responsável pela assinatura da Ata de Registro de Preços/contrato.**

7) Declaramos, para os devidos fins que em caso de qualquer comunicação futura referente a este processo licitatório, bem como em caso de eventual contratação, **concordo que a Ata de Registro de Preços/Contrato** seja encaminhado para o seguinte endereço:

E-mail: maqconstrutora@hotmail.com

Telefone: (41) 99840-0400

Se caso altere o citado e-mail ou telefone comprometo-me em protocolizar pedido de alteração junto ao Sistema de Protocolo deste Município, sob pena de ser considerado como intimado nos dados anteriormente fornecidos.

Se Nomeamos e constituímos o senhor PAULO ROBERTO KRAUSE, portador do CPF/MF sob nº 033.924.409-73, para ser o responsável para acompanhar a execução da **Ata de Registro de Preços/contrato**, referente ao Pregão Eletrônico nº N° 111/2020 e todos os atos necessários ao cumprimento das obrigações contidas no instrumento convocatório, seus Anexos e na Ata de Registro de Preços/Contrato.

Francisco Beltrão, 08 de Outubro de 2020.

Paulo Roberto Krause
Sócio/Proprietário

14.056.615/0001-44
PAULO ROBERTO KRAUSE
OBRAS - EIRELI

Travessa Ametista, 122
Vila Nova CEP: 85605-352
Francisco Beltrão - PR



PROCESSO ADMINISTRATIVO Nº 560/2020
 MODALIDADE: PREGÃO ELETRÔNICO
 TIPO: MENOR PREÇO ITEM UNITÁRIO

OBJETO: REGISTRO DE PREÇO para locação por hora trabalhada de escavadeira hidráulica e rompedor em atendimento a Secretaria Municipal de Viação e Obras

ANEXO - V

DECLARAÇÃO DE DISPENSA DE VISITA TÉCNICA

b) DECLARAÇÃO DE DISPENSA DE VISITA TÉCNICA

A empresa PAULO ROBERTO KRAUSE OBRAS EIRELI, CNPJ nº 14.056.615/0001-44, com sede na Rua Travessa Ametista, n. 122 – Bairro Vila Nova, CEP 85.605-352, na cidade de Francisco Beltrão-Pr., neste ato representada por PAULO ROBERTO KRAUSE, sócio proprietário, DECLARAMOS que OPTAMOS por não realizar a visita técnica ao local da obra objeto do edital do PREGÃO PRESENCIAL nº 111/2020 e que ASSUMIMOS todo e qualquer risco por esta decisão.

DECLARAMOS também que nos responsabilizamos pela dispensa e por situações supervenientes e NOS COMPROMETEMOS a prestar fielmente os serviços nos termos do Edital, do Projeto Básico e dos demais anexos que compõem o processo da PREGÃO PRESENCIAL nº 111/2020.

Francisco Beltrão, 08 de Outubro de 2020.

 Paulo Roberto Krause
 Sócio/Proprietário
 Rg. 6.470.096-0
 CPF 033.924.409-73

14.056.615/0001-44
 PAULO ROBERTO KRAUSE
 OBRAS - EIRELI

Travessa Ametista, 122
 Vila Nova CEP: 85605-352
 Francisco Beltrão - PR

(41) 99840-0400



PROCESSO ADMINISTRATIVO Nº 560/2020
 MODALIDADE: PREGÃO ELETRÔNICO
 TIPO: MENOR PREÇO ITEM UNITÁRIO

OBJETO: REGISTRO DE PREÇO para locação por hora trabalhada de escavadeira hidráulica e rompedor em atendimento a Secretaria Municipal de Viação e Obras

ANEXO - IV

DECLARAÇÃO DE RESPONSABILIDADE TÉCNICA

Conforme o disposto no edital em epígrafe, declaramos que o responsável técnico pela obra, caso venhamos a vencer a referida licitação, é:

| Nome | Especialidade | CREA nº | Data do Registro |
|---------------------------------|------------------|-------------|------------------|
| WILSON JOSE INOCENCIO JUNIOR | ENGENHEIRO CIVIL | PR-133408/D | 19/05/2017 |

Francisco Beltrão, 08 de Outubro de 2020.

 Paulo Roberto Krause
 Sócio/Proprietário

 Wilson Jose Inocencio Junior
 Responsável Técnico

14.056.615/0001-44
 PAULO ROBERTO KRAUSE
 OBRAS - EIRELI

Travessa Ametista, 122
 Vila Nova CEP: 81.500-000
 Francisco Beltrão - PR

(41) 99840-0400



Setor: INDIUM E SERVIÇOS DE TI - S/A

Consulte o selo em: <http://www.parana.gov.br>
Assinatura: PAULO ROBERTO KRAUSE
CPF: 43107072875

Paraná, 15 de agosto de 2018

Assinatura Digital



CERTIFICADO DE REGISTRO EM 15/08/2018 16:56 SOB Nº 20184760879
PROTOCOLO: 184760879 DE 10/08/2018. CÓDIGO DE VERIFICAÇÃO:
15803343353. MIRE: 43107072875
PAULO ROBERTO KRAUSE OBRAS - ME

Libertad Bogus
SECRETÁRIA-GERAL
CURITIBA, 15/08/2018
www.empresafacil.pr.gov.br

[Handwritten mark]



sem FNT/Limite R\$ 250,00 - KoaZyM/jan
Ligação e selo em http://juncompar.com.br
Protocolo de CORDADEIRA em favor de PAULO ROBERTO KRAUSE
Doc. N.º em 15/08/2018 da Varagem Imobiliaria 1111 - São
CARLOS, SP

Arquivo Finalizado

Santinho Salgado, 09 de agosto de 2018

R. Coronel Manoel dos Santos, 800 - Caixa Postal 10000-000 - Curitiba - PR
40 3001 3000 / 3002 3000 - www.juncompar.com.br



CERTIFICO O REGISTRO EM 15/08/2018 16:56 POR N.º 20164760879.
PROTOCOLADO: 164760879 DE 15/08/2018. CÓDIGO DE VERIFICAÇÃO:
11403343553 NIRE: 42107071805
PAULO ROBERTO KRAUSE CBRAS - ME

Libertad Bogus
SECRETÁRIA-GERAL
CURITIBA, 15/08/2018
www.empresafacil.pr.gov.br



Secretaria da Micro e Pequena Empresa
 Secretaria da Racionalização e Simplificação
 Departamento de Registro Empresarial e Integração

REQUERIMENTO DE EMPRESÁRIO

Folhas 3/3

| | | | |
|--|--|--|--|
| NOME DO EMPRESÁRIO (em nome do requerente, sem abreviação) | | NOME SOCIAL (sempre por extenso, se for diferente do CNPJ) | |
| PAULO ROBERTO KRAUSE | | S.A. | |
| ESTADO (UF) | | CATEGORIA | |
| PR | | CASADORA | |
| MUNICÍPIO (se diferente do estado) | | | |
| Foz de Iguaçu | | | |
| RUA (com número) | | Cidade | |
| E LONIE MARIA BERNARDINI KRAUSE | | | |
| CNPJ (sem dígito verificador) | | Número de inscrição | |
| 6479906 | | SISP | |
| Cidade (se diferente do estado) | | UF | |
| Foz de Iguaçu | | PR | |
| CEP (sem dígito verificador) | | Telefone | |
| 122 | | 021 924 499-73 | |
| Município (UF) | | Cidade (UF) | |
| PR | | PR | |
| <p>Declaro, sob as penas da lei, não estar impedido de exercer atividade empresarial, que não possui outro registro de empresário e requer:</p> | | | |
| FUNDO COMERCIAL DO ESTADO DO PARANÁ | | JUNTA COMERCIAL DO EXA | |
| CÓDIGO E DESCRIÇÃO DO ATO | | CÓDIGO E DESCRIÇÃO DO ATO | |
| XXX | | XXX | |
| CÓDIGO E DESCRIÇÃO DO EVENTO | | CÓDIGO E DESCRIÇÃO DO EVENTO | |
| XXX | | XXX | |
| NOME DO EMPRESÁRIO | | UF | |
| PAULO ROBERTO KRAUSE OBRAS - ME | | ME (Microempresa) | |
| CATEGORIA (UF) | | Cidade (UF) | |
| PR | | 122 | |
| RUA (com número) | | Cidade (UF) | |
| RUA SUEVA | | Foz de Iguaçu - Foz de Iguaçu | |
| CNPJ (sem dígito verificador) | | Número de inscrição | |
| 45665-152 | | 006628 - Foz de Iguaçu | |
| Cidade (UF) | | UF | |
| BRASIL | | BRASIL | |
| E-mail (sem @) | | Site | |
| marcos@stetocom@abdate.com.br | | | |
| <p>Atividade (CNAE) (UF)</p> | | | |
| Imprensa de terras, construção de rodovias e ferrovias, obras de fundações, comércio varejista de materiais de construção em geral, construção de obras de alto especificação, construção de barragens e represas para geração de energia elétrica, montagem e instalação de sistemas e equipamentos de iluminação e sinalização em vias públicas, portos e aeroportos, outras obras de engenharia civil não especificadas | | | |
| NÚMERO DE BANCAL DO CNPJ | | TRANSFERÊNCIA DE TÍTULOS DE FÉRMEN DE | |
| 14 056 017 0001 34 | | PAVILÃO NIRE ANTÉRIOX | |
| UF | | UF | |
| PR | | PR | |
| DATA DE EMISSÃO | | NOME DO EMPRESÁRIO | |
| 15/08/2018 | | PAULO ROBERTO KRAUSE OBRAS - ME | |
| <p>PARA O EXERCÍCIO DA FUNÇÃO COMERCIAL</p> | | | |
| NOME DO EMPRESÁRIO | | AUTENTICAÇÃO | |
| PAULO ROBERTO KRAUSE OBRAS - ME | | | |
| | | PR2180001933046 | |

EXA/USU - JUNTA COMERCIAL DO PARANÁ

* Este documento foi gerado no portal Empresa Fácil Paraná



CERTIFICADO DE REGISTRO EM 15/08/2018 10:56 POR Nº 20184760879.
 PROTOCOLO 184760879 DE 10/08/2018. CÓDIGO DE VERIFICAÇÃO:
 11803343553. NIRE - 41107072875.
 PAULO ROBERTO KRAUSE OBRAS - ME

Libertad Bogus
 SECRETÁRIA-GERAL
 CURITIBA, 15/08/2018
 www.wppraufanf1.pr.gov.br

A validade deste documento, se impresso, fica sujeita à comprovação de sua autenticidade nos respectivos portais
 incluindo seus respectivos códigos de verificação



CERTIFICO O REGISTRO EM 15/08/2018 10:56 SOB Nº 20184760879.
PROTOCOLO: 184760879 DE 15/08/2018. CÓDIGO DE VERIFICAÇÃO:
11593343553 NIRE: 41107072875.
PAULO ROBERTO KRAUSE KRAUSE - ME

Libertad Bogus
SECRETÁRIA-GERAL
CURITIBA, 15/08/2018
www.jucrapar.com.br

- Este documento, se impresso, fica sujeito à comprovação de sua autenticidade nos respectivos portais.
Informando seus respectivos códigos de verificação



Secretaria de Mídias e Projeção Regional
Secretaria de Racionalização e Simplificação
Departamento de Registro Empresarial e Integração

REQUERIMENTO DE EMPRESÁRIO
Form. 47

| | | | | | | |
|-----|---|--|--|---|--|--|
| 1 | NOME (em letra maiúscula) | | | PAÍS DE ORIGEM | | |
| 2 | NOME COMPLETO (em letra maiúscula) | | | CÍVIL | | |
| 3 | DATA DE NASCIMENTO | | | ESTADO CIVIL | | |
| 4 | DESCRIÇÃO (em letra maiúscula) <small>(se casado, informar o nome da(s) conjunção(ões) do sobrenome)</small> | | | CATEGORIA | | |
| 5 | NOME (em letra maiúscula) | | | SOLTEIRO | | |
| 6 | NOME COMPLETO (em letra maiúscula) | | | CÓDIGO DE IDENTIFICAÇÃO (nome de usuário) | | |
| 7 | CPF | | | E-MAIL | | |
| 8 | CPF | | | CELULAR | | |
| 9 | MUNICÍPIO (em letra maiúscula) | | | UF | | |
| 10 | MUNICÍPIO (em letra maiúscula) | | | UF | | |
| 11 | MUNICÍPIO (em letra maiúscula) | | | UF | | |
| 12 | MUNICÍPIO (em letra maiúscula) | | | UF | | |
| 13 | MUNICÍPIO (em letra maiúscula) | | | UF | | |
| 14 | MUNICÍPIO (em letra maiúscula) | | | UF | | |
| 15 | MUNICÍPIO (em letra maiúscula) | | | UF | | |
| 16 | MUNICÍPIO (em letra maiúscula) | | | UF | | |
| 17 | MUNICÍPIO (em letra maiúscula) | | | UF | | |
| 18 | MUNICÍPIO (em letra maiúscula) | | | UF | | |
| 19 | MUNICÍPIO (em letra maiúscula) | | | UF | | |
| 20 | MUNICÍPIO (em letra maiúscula) | | | UF | | |
| 21 | MUNICÍPIO (em letra maiúscula) | | | UF | | |
| 22 | MUNICÍPIO (em letra maiúscula) | | | UF | | |
| 23 | MUNICÍPIO (em letra maiúscula) | | | UF | | |
| 24 | MUNICÍPIO (em letra maiúscula) | | | UF | | |
| 25 | MUNICÍPIO (em letra maiúscula) | | | UF | | |
| 26 | MUNICÍPIO (em letra maiúscula) | | | UF | | |
| 27 | MUNICÍPIO (em letra maiúscula) | | | UF | | |
| 28 | MUNICÍPIO (em letra maiúscula) | | | UF | | |
| 29 | MUNICÍPIO (em letra maiúscula) | | | UF | | |
| 30 | MUNICÍPIO (em letra maiúscula) | | | UF | | |
| 31 | MUNICÍPIO (em letra maiúscula) | | | UF | | |
| 32 | MUNICÍPIO (em letra maiúscula) | | | UF | | |
| 33 | MUNICÍPIO (em letra maiúscula) | | | UF | | |
| 34 | MUNICÍPIO (em letra maiúscula) | | | UF | | |
| 35 | MUNICÍPIO (em letra maiúscula) | | | UF | | |
| 36 | MUNICÍPIO (em letra maiúscula) | | | UF | | |
| 37 | MUNICÍPIO (em letra maiúscula) | | | UF | | |
| 38 | MUNICÍPIO (em letra maiúscula) | | | UF | | |
| 39 | MUNICÍPIO (em letra maiúscula) | | | UF | | |
| 40 | MUNICÍPIO (em letra maiúscula) | | | UF | | |
| 41 | MUNICÍPIO (em letra maiúscula) | | | UF | | |
| 42 | MUNICÍPIO (em letra maiúscula) | | | UF | | |
| 43 | MUNICÍPIO (em letra maiúscula) | | | UF | | |
| 44 | MUNICÍPIO (em letra maiúscula) | | | UF | | |
| 45 | MUNICÍPIO (em letra maiúscula) | | | UF | | |
| 46 | MUNICÍPIO (em letra maiúscula) | | | UF | | |
| 47 | MUNICÍPIO (em letra maiúscula) | | | UF | | |
| 48 | MUNICÍPIO (em letra maiúscula) | | | UF | | |
| 49 | MUNICÍPIO (em letra maiúscula) | | | UF | | |
| 50 | MUNICÍPIO (em letra maiúscula) | | | UF | | |
| 51 | MUNICÍPIO (em letra maiúscula) | | | UF | | |
| 52 | MUNICÍPIO (em letra maiúscula) | | | UF | | |
| 53 | MUNICÍPIO (em letra maiúscula) | | | UF | | |
| 54 | MUNICÍPIO (em letra maiúscula) | | | UF | | |
| 55 | MUNICÍPIO (em letra maiúscula) | | | UF | | |
| 56 | MUNICÍPIO (em letra maiúscula) | | | UF | | |
| 57 | MUNICÍPIO (em letra maiúscula) | | | UF | | |
| 58 | MUNICÍPIO (em letra maiúscula) | | | UF | | |
| 59 | MUNICÍPIO (em letra maiúscula) | | | UF | | |
| 60 | MUNICÍPIO (em letra maiúscula) | | | UF | | |
| 61 | MUNICÍPIO (em letra maiúscula) | | | UF | | |
| 62 | MUNICÍPIO (em letra maiúscula) | | | UF | | |
| 63 | MUNICÍPIO (em letra maiúscula) | | | UF | | |
| 64 | MUNICÍPIO (em letra maiúscula) | | | UF | | |
| 65 | MUNICÍPIO (em letra maiúscula) | | | UF | | |
| 66 | MUNICÍPIO (em letra maiúscula) | | | UF | | |
| 67 | MUNICÍPIO (em letra maiúscula) | | | UF | | |
| 68 | MUNICÍPIO (em letra maiúscula) | | | UF | | |
| 69 | MUNICÍPIO (em letra maiúscula) | | | UF | | |
| 70 | MUNICÍPIO (em letra maiúscula) | | | UF | | |
| 71 | MUNICÍPIO (em letra maiúscula) | | | UF | | |
| 72 | MUNICÍPIO (em letra maiúscula) | | | UF | | |
| 73 | MUNICÍPIO (em letra maiúscula) | | | UF | | |
| 74 | MUNICÍPIO (em letra maiúscula) | | | UF | | |
| 75 | MUNICÍPIO (em letra maiúscula) | | | UF | | |
| 76 | MUNICÍPIO (em letra maiúscula) | | | UF | | |
| 77 | MUNICÍPIO (em letra maiúscula) | | | UF | | |
| 78 | MUNICÍPIO (em letra maiúscula) | | | UF | | |
| 79 | MUNICÍPIO (em letra maiúscula) | | | UF | | |
| 80 | MUNICÍPIO (em letra maiúscula) | | | UF | | |
| 81 | MUNICÍPIO (em letra maiúscula) | | | UF | | |
| 82 | MUNICÍPIO (em letra maiúscula) | | | UF | | |
| 83 | MUNICÍPIO (em letra maiúscula) | | | UF | | |
| 84 | MUNICÍPIO (em letra maiúscula) | | | UF | | |
| 85 | MUNICÍPIO (em letra maiúscula) | | | UF | | |
| 86 | MUNICÍPIO (em letra maiúscula) | | | UF | | |
| 87 | MUNICÍPIO (em letra maiúscula) | | | UF | | |
| 88 | MUNICÍPIO (em letra maiúscula) | | | UF | | |
| 89 | MUNICÍPIO (em letra maiúscula) | | | UF | | |
| 90 | MUNICÍPIO (em letra maiúscula) | | | UF | | |
| 91 | MUNICÍPIO (em letra maiúscula) | | | UF | | |
| 92 | MUNICÍPIO (em letra maiúscula) | | | UF | | |
| 93 | MUNICÍPIO (em letra maiúscula) | | | UF | | |
| 94 | MUNICÍPIO (em letra maiúscula) | | | UF | | |
| 95 | MUNICÍPIO (em letra maiúscula) | | | UF | | |
| 96 | MUNICÍPIO (em letra maiúscula) | | | UF | | |
| 97 | MUNICÍPIO (em letra maiúscula) | | | UF | | |
| 98 | MUNICÍPIO (em letra maiúscula) | | | UF | | |
| 99 | MUNICÍPIO (em letra maiúscula) | | | UF | | |
| 100 | MUNICÍPIO (em letra maiúscula) | | | UF | | |

Assinatura e Carimbo do Requerente: _____



CERTIFICADO DE REGISTRO EM 15/08/2018 10:56 SOB Nº 20194760879.
PROTOCOLO: 184760879 DE 10/06/2018. CÓDIGO DE VERIFICAÇÃO:
1180343553. NIRE: 41107072975.
PAULO ROBERTO KRAUSE ORSATO - ME



Libertad Bogus
SECRETÁRIA-GERAL
CURITIBA, 15/08/2018
www.empresafacil.pr.gov.br

A validade deste documento, se impresso, fica sujeita à comprovação de sua autenticidade nos respectivos portais informando seus respectivos códigos de verificação

 **Telefônica S/A**
 Cnpj: 07.000.000/0001-90

Cnpj: 07.000.000/0001-90
 CNPJ: 07.000.000/0001-90

Consulte o site em <http://faturapi.com.br>
 Assinado por VERDADEIRA S/A, firma de PAULO ROBERTO KRAUSE
 Rua W. Fr. Levi, 100 da Verdade Imobiliar 1114 - São
 JERONIMO, RJ 20090

Paraná, 15 de agosto de 2018



Empresa inscrita no CNPJ nº 07.000.000/0001-90



CERTIFICADO DE REGISTRO EM 15/08/2018 10:56 SOB Nº 20184760879.
 PROTOCOLO: 184769879 DE 10/06/2018. CÓDIGO DE VERIFICAÇÃO:
 11803543553. NIRE: 41107072975.
 PAULO ROBERTO KRAUSE OBRAS - ME

Libertad Bogus
 SECRETÁRIA-GERAL
 CURITIBA, 15/08/2018
www.eadpessafacil.pr.gov.br

A validade deste documento, se impresso, fica sujeita à comprovação de sua autenticidade nos respectivos portais
 informando seus respectivos códigos de verificação



Secretaria da Micro e Pequena Empresa
 Secretaria da Racionalização e Simplificação
 Departamento de Registro Empresarial e Integração

REQUERIMENTO DE EMPRESÁRIO
 Formulário 5.5

| | | | |
|---|--|--|--|
| NOME DO EMPRESÁRIO (NOME COMPLETO) PAULO ROBERTO KRAUSE OBRAS - ME | | NOME DA UNIDADE EMPRESARIAL (NOME DA UNIDADE) XXX | |
| NOME DA UNIDADE EMPRESARIAL (NOME DA UNIDADE) XXX | | NOME DA UNIDADE EMPRESARIAL (NOME DA UNIDADE) XXX | |
| NOME DO EMPRESÁRIO (NOME COMPLETO) PAULO ROBERTO KRAUSE OBRAS - ME | | NOME DO EMPRESÁRIO (NOME COMPLETO) LUIZINA MARIA BERNARDES KRAUSE | |
| NOME DO EMPRESÁRIO (NOME COMPLETO) PAULO ROBERTO KRAUSE OBRAS - ME | | NOME DO EMPRESÁRIO (NOME COMPLETO) LUIZINA MARIA BERNARDES KRAUSE | |
| NOME DO EMPRESÁRIO (NOME COMPLETO) PAULO ROBERTO KRAUSE OBRAS - ME | | NOME DO EMPRESÁRIO (NOME COMPLETO) LUIZINA MARIA BERNARDES KRAUSE | |
| NOME DO EMPRESÁRIO (NOME COMPLETO) PAULO ROBERTO KRAUSE OBRAS - ME | | NOME DO EMPRESÁRIO (NOME COMPLETO) LUIZINA MARIA BERNARDES KRAUSE | |
| NOME DO EMPRESÁRIO (NOME COMPLETO) PAULO ROBERTO KRAUSE OBRAS - ME | | NOME DO EMPRESÁRIO (NOME COMPLETO) LUIZINA MARIA BERNARDES KRAUSE | |
| NOME DO EMPRESÁRIO (NOME COMPLETO) PAULO ROBERTO KRAUSE OBRAS - ME | | NOME DO EMPRESÁRIO (NOME COMPLETO) LUIZINA MARIA BERNARDES KRAUSE | |
| NOME DO EMPRESÁRIO (NOME COMPLETO) PAULO ROBERTO KRAUSE OBRAS - ME | | NOME DO EMPRESÁRIO (NOME COMPLETO) LUIZINA MARIA BERNARDES KRAUSE | |
| NOME DO EMPRESÁRIO (NOME COMPLETO) PAULO ROBERTO KRAUSE OBRAS - ME | | NOME DO EMPRESÁRIO (NOME COMPLETO) LUIZINA MARIA BERNARDES KRAUSE | |
| NOME DO EMPRESÁRIO (NOME COMPLETO) PAULO ROBERTO KRAUSE OBRAS - ME | | NOME DO EMPRESÁRIO (NOME COMPLETO) LUIZINA MARIA BERNARDES KRAUSE | |
| NOME DO EMPRESÁRIO (NOME COMPLETO) PAULO ROBERTO KRAUSE OBRAS - ME | | NOME DO EMPRESÁRIO (NOME COMPLETO) LUIZINA MARIA BERNARDES KRAUSE | |
| NOME DO EMPRESÁRIO (NOME COMPLETO) PAULO ROBERTO KRAUSE OBRAS - ME | | NOME DO EMPRESÁRIO (NOME COMPLETO) LUIZINA MARIA BERNARDES KRAUSE | |
| NOME DO EMPRESÁRIO (NOME COMPLETO) PAULO ROBERTO KRAUSE OBRAS - ME | | NOME DO EMPRESÁRIO (NOME COMPLETO) LUIZINA MARIA BERNARDES KRAUSE | |
| NOME DO EMPRESÁRIO (NOME COMPLETO) PAULO ROBERTO KRAUSE OBRAS - ME | | NOME DO EMPRESÁRIO (NOME COMPLETO) LUIZINA MARIA BERNARDES KRAUSE | |
| NOME DO EMPRESÁRIO (NOME COMPLETO) PAULO ROBERTO KRAUSE OBRAS - ME | | NOME DO EMPRESÁRIO (NOME COMPLETO) LUIZINA MARIA BERNARDES KRAUSE | |
| NOME DO EMPRESÁRIO (NOME COMPLETO) PAULO ROBERTO KRAUSE OBRAS - ME | | NOME DO EMPRESÁRIO (NOME COMPLETO) LUIZINA MARIA BERNARDES KRAUSE | |
| NOME DO EMPRESÁRIO (NOME COMPLETO) PAULO ROBERTO KRAUSE OBRAS - ME | | NOME DO EMPRESÁRIO (NOME COMPLETO) LUIZINA MARIA BERNARDES KRAUSE | |
| NOME DO EMPRESÁRIO (NOME COMPLETO) PAULO ROBERTO KRAUSE OBRAS - ME | | NOME DO EMPRESÁRIO (NOME COMPLETO) LUIZINA MARIA BERNARDES KRAUSE | |
| NOME DO EMPRESÁRIO (NOME COMPLETO) PAULO ROBERTO KRAUSE OBRAS - ME | | NOME DO EMPRESÁRIO (NOME COMPLETO) LUIZINA MARIA BERNARDES KRAUSE | |
| NOME DO EMPRESÁRIO (NOME COMPLETO) PAULO ROBERTO KRAUSE OBRAS - ME | | NOME DO EMPRESÁRIO (NOME COMPLETO) LUIZINA MARIA BERNARDES KRAUSE | |
| NOME DO EMPRESÁRIO (NOME COMPLETO) PAULO ROBERTO KRAUSE OBRAS - ME | | NOME DO EMPRESÁRIO (NOME COMPLETO) LUIZINA MARIA BERNARDES KRAUSE | |
| NOME DO EMPRESÁRIO (NOME COMPLETO) PAULO ROBERTO KRAUSE OBRAS - ME | | NOME DO EMPRESÁRIO (NOME COMPLETO) LUIZINA MARIA BERNARDES KRAUSE | |
| NOME DO EMPRESÁRIO (NOME COMPLETO) PAULO ROBERTO KRAUSE OBRAS - ME | | NOME DO EMPRESÁRIO (NOME COMPLETO) LUIZINA MARIA BERNARDES KRAUSE | |
| NOME DO EMPRESÁRIO (NOME COMPLETO) PAULO ROBERTO KRAUSE OBRAS - ME | | NOME DO EMPRESÁRIO (NOME COMPLETO) LUIZINA MARIA BERNARDES KRAUSE | |

PARA USO EXCLUSIVO DA JUNTA COMERCIAL

* Este documento foi gerado no portal Empresa Fácil. Página



CERTIFICADO DE REGISTRO EM 15/08/2018 10:56 SOB Nº 20184760879.
 PROTOCOLO: 184760879 DE 16/08/2018. CÓDIGO DE VERIFICAÇÃO:
 11883442553 NIRE: 41107072975
 PAULO ROBERTO KRAUSE OBRAS - ME

Libertad Bogus
 SECRETÁRIA-GERAL
 CURITIBA 15/08/2018
 www.empresafacil.pr.gov.br

* Cópia deste documento, se impresso, não surte efeito em relação à comprovação de sua autenticidade nos respectivos portais, informando seus respectivos códigos de verificação.



Selo QR Code em formato XYPNG - 01yaz pz3UC
Consulte o Selo em <http://bit.ly/qr3UC> com o
código QR em <http://bit.ly/qr3UC> e a firma de PAULO ROBERTO FRAUZE
Dante. Em test. da verdade Empresarial 1114 Selo
FIRMAPTEL R1040

Paraná, Curitiba, 09 de Agosto de 2018.

Paulo Roberto Frauze
Paulo Roberto Frauze



CERTIFICADO REGISTRADO EM 15/08/2018 10:56 SOB Nº 20184769819;
PROTOCOLO: 184769819 DE 10/08/2018. CÓDIGO DE VERIFICAÇÃO:
1180154155; NIRE: 41107072975;
PAULO ROBERTO FRAUZE OBRAS - ME

Libertad Bogus
SECRETARIA-GERAL
CURITIBA, 15/08/2018
www.empresafacil.pr.gov.br

1

**ALTERAÇÃO POR TRANSFORMAÇÃO DO INSTRUMENTO
DE INSCRIÇÃO DE EMPRESÁRIO INDIVIDUAL EM
EMPRESA INDIVIDUAL DE RESPONSABILIDADE LIMITADA
PAULO ROBERTO KRAUSE OBRAS – ME
CNPJ 14.056.615/0001-44
NIRE 41107072975**

PAULO ROBERTO KRAUSE, brasileiro, casado com comunhão parcial de bens, nascido em 26/12/1982, RG nº 64700960 SESP-PR e CPF nº 033.924.409-73, residente e domiciliado na Rua Guilherme Pugsley, nº1383, apto 43, Bairro Agua Verde, Curitiba –PR., CEP 80.620-000. Empresário individual sob o nome empresarial de **PAULO ROBERTO KRAUSE OBRAS – ME**, com sede à Travessa Ametista (Loteamento Biazin), 122, Bairro Vila Nova, Francisco Beltrão –PR., CEP 85605-352, inscrito na Junta Comercial do Paraná sob o NIRE 41107072975 em 26/07/2011 e no CNPJ/MF sob o número 14.056.615/0001-44;

Resolve alterar por transformação a empresa individual passando a constituir o tipo jurídico de Empresário Individual de Responsabilidade Limitada, mediante as seguintes cláusulas:

CLÁUSULA PRIMEIRA - DA TRANSFORMAÇÃO DO TIPO JURÍDICO: Fica transformada a natureza jurídica desta Empresa Individual, em Empresário Individual de Responsabilidade Limitada sob a razão social de **PAULO ROBERTO KRAUSE OBRAS - EIRELI**, conforme faculta a Lei 10.406/02 artigo 980, que doravante se regerá com sub-rogação de todos os direitos e obrigações pertinentes ao tipo jurídico ora transformado.

CLÁUSULA SEGUNDA - DO CAPITAL SOCIAL: O capital da empresa individual ora transformada, já integralizado no valor de R\$ 550.000,00 (quinhentos e cinquenta mil reais) totalmente integralizado, passa a constituir o capital da Empresa Individual de Responsabilidade Limitada.

| SOCIO | (%) | QUOTAS | VALOR |
|----------------------|-----|---------|------------|
| PAULO ROBERTO KRAUSE | 100 | 550.000 | 550.000,00 |
| TOTAL | 100 | 550.000 | 550.000,00 |

CERTIFICO O REGISTRO EM 31/01/2020 09:25 SOB Nº 41600990021.
PROTOCOLO: 200626965 DE 30/01/2020. CÓDIGO DE VERIFICAÇÃO:
12000448605. NIRE: 41600990021.
PAULO ROBERTO KRAUSE OBRAS - EIRELI



LEANDRO MARCOS RAYSEL BISCAIA
SECRETÁRIO-GERAL
CURITIBA, 31/01/2020
www.empresafacil.pr.gov.br

**ALTERAÇÃO POR TRANSFORMAÇÃO DO INSTRUMENTO
DE INSCRIÇÃO DE EMPRESÁRIO INDIVIDUAL EM
EMPRESA INDIVIDUAL DE RESPONSABILIDADE LIMITADA
PAULO ROBERTO KRAUSE OBRAS – ME
CNPJ 14.056.615/0001-44
NIRE 41107072975**

CLÁUSULA TERCEIRA – DO AUMENTO DO CAPITAL SOCIAL: O capital social de R\$ 550.000,00 (quinhentos e cinquenta mil reais) totalmente integralizado, fica alterado para R\$ 1.000.000,00 (um milhão de reais) sendo o aumento de R\$ 450.000,00 (quatrocentos e cinquenta mil reais) em moeda corrente do país, totalmente integralizado no presente ato.

CLÁUSULA QUARTA – Para tanto, passa a transcrever, na íntegra, seu ATO CONSTITUTIVO da referida empresa, com o teor seguinte:

**PAULO ROBERTO KRAUSE OBRAS - EIRELI
CNPJ 14.056.615/0001-44
ATO CONSTITUTIVO**

PAULO ROBERTO KRAUSE, brasileiro, casado com comunhão parcial de bens, nascido em 26/12/1982, RG nº 64700960 SESP-PR e CPF nº 033.924.409-73, residente e domiciliado na Rua Guilherme Pugsley, nº1383, apto 43, Bairro Agua Verde, Curitiba –PR., CEP 80.620-000. Empresário individual sob o nome empresarial de

CLÁUSULA PRIMEIRA - NOME EMPRESARIAL, SEDE E DOMICÍLIO: A empresa girará sob o nome empresarial de **PAULO ROBERTO KRAUSE OBRAS - EIRELI**, com sede e domicílio na Travessa Ametista (Loteamento Biazin), 122, Bairro Vila Nova, Francisco Beltrão –PR., CEP 85605-352;

CLÁUSULA SEGUNDA - FILIAIS E OUTRAS DEPENDÊNCIAS: A empresa poderá a qualquer tempo, abrir ou fechar filial ou outra dependência, no país ou no exterior, mediante alteração do Ato Constitutivo assinado pelo titular.

CLÁUSULA TERCEIRA - OBJETO: A empresa terá por objeto a exploração do ramo de: obras de terraplenagens, aluguel de máquinas e equipamentos para construção sem operador, exceto andaimes, atividades relacionadas a esgoto, exceto a gestão de redes, obras de urbanização - ruas, praças e calçadas,

CERTIFICO O REGISTRO EM 31/01/2020 09:25 SOB Nº 41600990021.
PROTOCOLO: 200626965 DE 30/01/2020. CÓDIGO DE VERIFICAÇÃO:
12000448605. NIRE: 41600990021.
PAULO ROBERTO KRAUSE OBRAS - EIRELI



LEANDRO MARCOS RAYSEL BISCAIA
SECRETÁRIO-GERAL
CURITIBA, 31/01/2020
www.empresafacil.pr.gov.br

**ALTERAÇÃO POR TRANSFORMAÇÃO DO INSTRUMENTO
DE INSCRIÇÃO DE EMPRESÁRIO INDIVIDUAL EM
EMPRESA INDIVIDUAL DE RESPONSABILIDADE LIMITADA
PAULO ROBERTO KRAUSE OBRAS – ME
CNPJ 14.056.615/0001-44
NIRE 41107072975**

atividades paisagistas, construção de redes de abastecimento de água, coleta de esgoto e construções correlatas, exceto obras de irrigação, locação de automóveis sem condutor, transporte rodoviário de carga, exceto produtos perigosos e mudanças, municipal, transporte rodoviário de carga, exceto produtos perigosos e mudanças, intermunicipal, interestadual e internacional, instalações hidráulicas, sanitárias e de gás, outras obras de acabamento da construção, construção de edifícios, demolição de edifícios e outras estruturas, construção de instalações esportivas e recreativas, obras de alvenaria, preparação de canteiro e limpeza de terreno, construção de rodovias e ferrovias, obras de fundações, comércio varejista de materiais de construção em geral, construção de obras de artes especiais, construção de barragens e represas para geração de energia elétrica, montagem e instalação de sistemas e equipamentos de iluminação e sinalização em vias públicas, portos e aeroportos, outras obras de engenharia civil não especificadas anteriormente, obras portuárias, marítimas e fluviais, atividades de limpeza não especificadas anteriormente, serviços de operação e fornecimento de equipamentos para transporte e elevação de cargas e pessoas para uso em obras, construção de redes de transportes por dutos, exceto para água e esgoto, serviços de preparação do terreno não especificadas anteriormente, comércio varejista de peças e acessórios automotores para linha leve e pesada, conserto e manutenção de veículos automotores leves, pesados e máquinas pesadas, serviços de arquitetura e engenharia civil

Parágrafo único: A empresa exercerá com dedicação exclusiva as atividades descritas acima, previstas na legislação em vigor.

CLÁUSULA QUARTA - INÍCIO DAS ATIVIDADES E PRAZO DE DURAÇÃO DA EMPRESA: A empresa iniciou suas atividades em 01/08/2011 e seu prazo de duração é por tempo indeterminado.



CERTIFICO O REGISTRO EM 31/01/2020 09:25 SOB N° 41600990021.
PROTOCOLO: 200626965 DE 30/01/2020. CÓDIGO DE VERIFICAÇÃO:
12000448605. NIRE: 41600990021.
PAULO ROBERTO KRAUSE OBRAS - EIRELI

LEANDRO MARCOS RAYSEL BISCAIA
SECRETÁRIO-GERAL
CURITIBA, 31/01/2020
www.empresafacil.pr.gov.br

**ALTERAÇÃO POR TRANSFORMAÇÃO DO INSTRUMENTO
DE INSCRIÇÃO DE EMPRESÁRIO INDIVIDUAL EM
EMPRESA INDIVIDUAL DE RESPONSABILIDADE LIMITADA
PAULO ROBERTO KRAUSE OBRAS – ME
CNPJ 14.056.615/0001-44
NIRE 41107072975**

CLÁUSULA QUINTA – DO CAPITAL: O capital da empresa que é de R\$ 1.000.000,00 (um milhão de reais), já totalmente integralizados em moeda corrente do país fica representado da seguinte forma.

CLÁUSULA SEXTA - RESPONSABILIDADE DA TITULAR: A responsabilidade do titular é restrita ao valor do capital, respondendo pela integralização do capital, conforme disposto no art. 980da Lei 10.406/2002.

CLÁUSULA SÉTIMA - CESSÃO E TRANSFERÊNCIA: O capital poderá ser cedido ou transferido a terceiros, de forma onerosa ou não.

CLÁUSULA OITAVA - ADMINISTRAÇÃO DA EMPRESA E USO DO NOME EMPRESARIAL: A administração da empresa caberá ao titular **PAULO ROBERTO KRAUSE** com os poderes e atribuições de gerir e administrar os negócios da empresa, representá-la ativa e passivamente, judicial e extra judicialmente, perante órgãos públicos, instituições financeiras, entidades privadas e terceiros em geral, bem como praticar todos os demais atos necessários à consecução dos objetivos ou à defesa dos interesses e direitos da empresa, autorizado o uso do nome empresarial.

CLÁUSULA NONA - RETIRADA DE PRO - LABORE: O titular pode fixar uma retirada mensal, a título de "pró-labore", observadas as disposições regulamentares pertinentes.

CLÁUSULA DÉCIMA - EXERCÍCIO, DEMONSTRAÇÕES FINANCEIRAS E PARTICIPAÇÃO DO TITULAR NOS RESULTADOS: Ao término de cada exercício, coincidente com o ano civil, o titular procedera à elaboração do inventário, do balanço patrimonial e demais demonstrações contábeis requeridas pela legislação empresarial, elaboradas em conformidade com as Normas Brasileiras de Contabilidade.



CERTIFICO O REGISTRO EM 31/01/2020 09:25 SOB Nº 41600990021.
PROTOCOLO: 200626965 DE 30/01/2020. CÓDIGO DE VERIFICAÇÃO:
12000448605. NIRE: 41600990021.
PAULO ROBERTO KRAUSE OBRAS - EIRELI

LEANDRO MARCOS RAYSEL BISCAIA
SECRETÁRIO-GERAL
CURITIBA, 31/01/2020
www.empresafacil.pr.gov.br

**ALTERAÇÃO POR TRANSFORMAÇÃO DO INSTRUMENTO
DE INSCRIÇÃO DE EMPRESÁRIO INDIVIDUAL EM
EMPRESA INDIVIDUAL DE RESPONSABILIDADE LIMITADA
PAULO ROBERTO KRAUSE OBRAS – ME
CNPJ 14.056.615/0001-44
NIRE 41107072975**

Parágrafo único- A empresa poderá levantar balanços ou balancetes patrimoniais em períodos inferiores a um ano, e o lucro apurado nessas demonstrações intermediárias, poderá ser repassado mensalmente a titular, a título de Antecipação de Lucros.

CLÁUSULA DÉCIMA PRIMEIRA - JULGAMENTO DAS CONTAS: Nos quatro meses seguintes ao término do exercício, o titular delibera sobre as contas e designa administradores quando for o caso.

CLÁUSULA DÉCIMA SEGUNDA - FALECIMENTO OU INTERDIÇÃO: Falecendo ou interditado o titular, a empresa continuará suas atividades com os herdeiros, sucessores e o incapaz. Não sendo possível ou inexistindo interesse destes, o valor de seus haveres será apurado e liquidado com base na situação patrimonial da empresa, à data da resolução, verificada em balanço especialmente levantado.

Parágrafo único- O mesmo procedimento será adotado em outros casos em que a empresa se resolva em relação ao seu titular.

CLÁUSULA DÉCIMA TERCEIRA - DECLARAÇÃO DE DESIMPEDIMENTO: O Administrador declara sob as penas da lei, que não está impedido de exercer a administração da empresa, por lei especial, ou em virtude de condenação criminal, ou por se encontrar sob os efeitos dela, a pena que vede, ainda que temporariamente, o acesso a cargos públicos ou por crime falimentar, de prevaricação, peita ou suborno, concussão, peculato, ou contra a economia popular, contra o sistema financeiro nacional, contra normas de defesa da concorrência, contra as relações de consumo, fé pública ou a propriedade.

CLÁUSULA DÉCIMA QUARTA – DO ENQUADRAMENTO DO PORTE EMPRESARIAL: A titular declara, sob as penas da Lei, que a empresa se enquadra na condição de MICROEMPRESA, nos termos da Lei Complementar nº. 123 de 14/12/2006.



CERTIFICO O REGISTRO EM 31/01/2020 09:25 SOB N° 41600990021.
PROTOCOLO: 200626965 DE 30/01/2020. CÓDIGO DE VERIFICAÇÃO:
12000448605. NIRE: 41600990021.
PAULO ROBERTO KRAUSE OBRAS - EIRELI

LEANDRO MARCOS RAYSEL BISCAIA
SECRETÁRIO-GERAL
CURITIBA, 31/01/2020
www.empresafacil.pr.gov.br

**ALTERAÇÃO POR TRANSFORMAÇÃO DO INSTRUMENTO
DE INSCRIÇÃO DE EMPRESÁRIO INDIVIDUAL EM
EMPRESA INDIVIDUAL DE RESPONSABILIDADE LIMITADA
PAULO ROBERTO KRAUSE OBRAS – ME
CNPJ 14.056.615/0001-44
NIRE 41107072975**

CLÁUSULA DÉCIMA QUINTA - DA DECLARAÇÃO DE NÃO PARTICIPAÇÃO EM OUTRA EIRELI: O titular da empresa declara, sob as penas da lei, que não figura como titular de nenhuma outra empresa individual de responsabilidade limitada.

CLÁUSULA DÉCIMA SEXTA - FORO: Fica eleito o foro de Francisco Beltrão - Paraná para o exercício e o cumprimento dos direitos e obrigações resultantes deste contrato, renunciando-se, expressamente, a qualquer outro, por mais privilegiado que seja.

Assina o presente instrumento em via única, obrigando-se fielmente por si e por seus herdeiros a cumpri-lo em todos os seus termos.

Francisco Beltrão – Paraná, 28 de Janeiro de 2020.

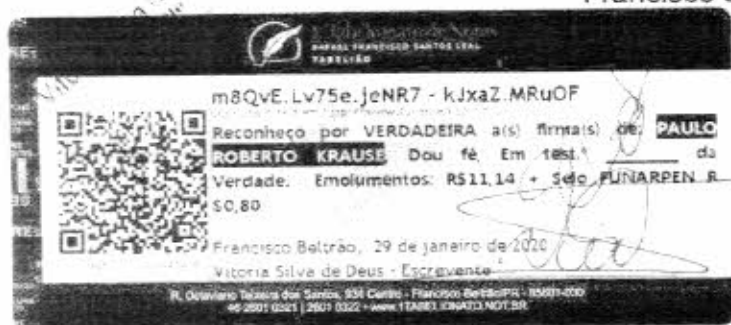

PAULO ROBERTO KRAUSE

CERTIFICO O REGISTRO EM 31/01/2020 09:25 SOB N° 41600990021.
PROTOCOLO: 200626965 DE 30/01/2020. CÓDIGO DE VERIFICAÇÃO:
12000448605. NIRE: 41600990021.
PAULO ROBERTO KRAUSE OBRAS - EIRELI



LEANDRO MARCOS RAYSEL BISCAIA
SECRETÁRIO-GERAL
CURITIBA, 31/01/2020
www.empresafacil.pr.gov.br



TRIBUNAL DE JUSTIÇA DO ESTADO DO PARANÁ
Secretaria do Ofício Distribuidor e Anexos de FRANCISCO BELTRÃO

Certidão Negativa de Falência e Afins

Exibindo que, revendo os livros, sistemas e arquivos de distribuição CIVEL (FALÊNCIA, INSOLVÊNCIA CIVIL, CONCORDATA, RECUPERAÇÃO JUDICIAL E EXTRAJUDICIAL) desta Secretaria, verificou NÃO CONSTAR nenhuma pte. inscrita em andamento contra:

PAULO ROBERTO KRAUSE OBRAS - EIRELI
CNPJ: 14.056.615/0001-44

no período compreendido entre a presente data e os últimos 05 (cinco) anos que a antecedem (ou desde a data da abertura da insolvência).

FRANCISCO BELTRÃO, 16 de Setembro de 2020

Maria Sabel da Costa
Distribuidor





ESTADO DO PARANÁ
PREFEITURA MUNICIPAL DE
FRANCISCO BELTRÃO
SECRETARIA MUNICIPAL DA
FAZENDA

Empresa ►► Fácil

ALVARÁ DE LOCALIZAÇÃO

NÚMERO: 20200079

Razão Social: **PAULO ROBERTO KRAUSE OBRAS - EIRELI**

Nome Fantasia: **MAQ CONSTRUTORA**

CNPJ: 14.056.615/0001-44

Inscrição Municipal: 305823

Atividade Principal (CNAE) 4313-4/00 - Obras de terraplenagem (Não exerce no endereço)

Atividade(s) Secundária(s) (CNAE) 7112-0/00 - Serviços de engenharia (Não exerce no endereço), 4211-1/01 - Construção de rodovias e ferrovias (Não exerce no endereço), 4930-2/01 - Transporte rodoviário de carga, exceto produtos perigosos e mudanças, municipal (Não exerce no endereço), 4311-8/02 - Preparação de canteiro e limpeza de terreno (Não exerce no endereço), 4221-9/01 - Construção de barragens e represas para geração de energia elétrica (Não exerce no endereço), 4330-4/99 - Outras obras de acabamento da construção (Não exerce no endereço), 4213-8/00 - Obras de urbanização - ruas, praças e calçadas (Não exerce no endereço), 3702-9/00 - Atividades relacionadas a esgoto, exceto a gestão de redes (Não exerce no endereço), 4520-0/01 - Serviços de manutenção e reparação mecânica de veículos automotores (Não exerce no endereço), 4299-5/01 - Construção de instalações esportivas e recreativas (Não exerce no endereço), 8129-0/00 - Atividades de limpeza não especificadas anteriormente (Não exerce no endereço), 4930-2/02 - Transporte rodoviário de carga, exceto produtos perigosos e mudanças, intermunicipal, interestadual e internacional (Não exerce no endereço), 4212-0/00 - Construção de obras-de-arte especiais (Não exerce no endereço), 4222-3/01 - Instalações hidráulicas, sanitárias e de gás (Não exerce no endereço), 4120-4/00 - Construção de edifícios (Não exerce no endereço), 4329-1/04 - Montagem e instalação de sistemas e equipamentos de iluminação e sinalização em vias públicas, portos e aeroportos (Não exerce no endereço), 4319-3/00 - Serviços de preparação do terreno não especificados anteriormente (Não exerce no endereço), 7711-0/00 - Locação de automóveis sem condutor (Não exerce no endereço), 4222-7/01 - Construção de redes de abastecimento de água, coleta de esgoto e construções correlatas, exceto obras de irrigação (Não exerce no endereço), 4391-6/00 - Obras de fundações (Não exerce no endereço), 7119-7/03 - Serviços de desenho técnico relacionados à arquitetura e engenharia (Não exerce no endereço), 4399-1/04 - Serviços de operação e fornecimento de equipamentos para transporte e elevação de cargas e pessoas para uso em obras (Não exerce no endereço), 4520-0/03 - Serviços de manutenção e reparação elétrica de veículos automotores (Não exerce no endereço), 7732-2/01 - Aluguel de máquinas e equipamentos para construção sem operador, exceto andaimes (Não exerce no endereço), 4311-8/01 - Demolição de edifícios e outras estruturas (Não exerce no endereço), 4530-7/03 - Comércio a varejo de peças e acessórios novos para veículos automotores (Não exerce no endereço), 4291-0/00 - Obras portuárias, marítimas e fluviais (Não exerce no endereço), 4744-0/99 - Comércio varejista de materiais de construção em geral (Não exerce no endereço), 4299-5/99 - Outras obras de engenharia civil não especificadas anteriormente (Não exerce no endereço), 8130-3/00 - Atividades paisagísticas (Não exerce no endereço), 4399-1/03 - Obras de alvenaria (Não exerce no endereço), 4223-5/00 - Construção de redes de transportes por dutos, exceto para água e esgoto (Não exerce no endereço), 4211-1/02 - Pintura para sinalização em pistas rodoviárias e aeroportos (Não exerce no endereço)

Endereço: **TRAVESSA AMETISTA (LOTEAMENTO BIAZIN), 122, VILA NOVA**

Município: **Francisco Beltrão**

CEP: **85605352**

Protocolo: PRP2041670275

Local e data: **Francisco Beltrão, quinta, 13 de fevereiro de 2020**

ELÓIS FELÍCIO RODRIGUES

Secretaria Municipal da Fazenda

Observação:

Código de Autenticidade: **20QMD2GKTG**

"EMITIDO PELO FUNCIONÁRIO MILTON BRESOLIN"

Esse documento deverá permanecer exposto em local visível no estabelecimento empresarial





REPÚBLICA FEDERATIVA DO BRASIL
CADASTRO NACIONAL DA PESSOA JURÍDICA

| | | |
|--|---|---------------------------------------|
| NÚMERO DE INSCRIÇÃO 14.056.615/0001-44 MATRIZ | COMPROVANTE DE INSCRIÇÃO E DE SITUAÇÃO CADASTRAL | DATA DE ABERTURA 26/07/2011 |
|--|---|---------------------------------------|

NOME EMPRESARIAL
PAULO ROBERTO KRAUSE OBRAS - EIRELI

TÍTULO DO ESTABELECIMENTO (NOME DE FANTASIA)
MAQ CONSTRUTORA

PORTE
ME

CÓDIGO E DESCRIÇÃO DA ATIVIDADE ECONÔMICA PRINCIPAL
43.13-4-00 - Obras de terraplenagem

CÓDIGO E DESCRIÇÃO DAS ATIVIDADES ECONÔMICAS SECUNDARIAS

- 37.02-9-00 - Atividades relacionadas a esgoto, exceto a gestão de redes
- 41.20-4-00 - Construção de edifícios
- 42.11-1-01 - Construção de rodovias e ferrovias
- 42.11-1-02 - Pintura para sinalização em pistas rodoviárias e aeroportos
- 42.12-0-00 - Construção de obras de arte especiais
- 42.13-8-00 - Obras de urbanização - ruas, praças e calçadas
- 42.21-9-01 - Construção de barragens e represas para geração de energia elétrica
- 42.22-7-01 - Construção de redes de abastecimento de água, coleta de esgoto e construções correlatas, exceto obras de irrigação
- 42.23-5-00 - Construção de redes de transportes por dutos, exceto para água e esgoto
- 42.91-0-00 - Obras portuárias, marítimas e fluviais
- 42.99-5-01 - Construção de instalações esportivas e recreativas
- 42.99-5-99 - Outras obras de engenharia civil não especificadas anteriormente
- 43.11-8-01 - Demolição de edifícios e outras estruturas
- 43.11-8-02 - Preparação de canteiro e limpeza de terreno
- 43.19-3-00 - Serviços de preparação do terreno não especificados anteriormente
- 43.22-3-01 - Instalações hidráulicas, sanitárias e de gás
- 43.29-1-04 - Montagem e instalação de sistemas e equipamentos de iluminação e sinalização em vias públicas, portos e aeroportos
- 43.30-4-99 - Outras obras de acabamento da construção
- 43.91-6-00 - Obras de fundações
- 43.99-1-03 - Obras de alvenaria

CÓDIGO E DESCRIÇÃO DA NATUREZA JURÍDICA
230-5 - Empresa Individual de Responsabilidade Limitada (de Natureza Empresari

LOGRADOURO
TV AMETISTA (LOTEAMENTO BIAZIN)

NÚMERO
122

COMPLEMENTO

CEP
85.605-352

BAIRRO DISTRITO
VILA NOVA

MUNICÍPIO
FRANCISCO BELTRAO

UF
PR

ENDEREÇO ELETRÔNICO

TELEFONE
(41) 9840-0400

ENTE FEDERATIVO RESPONSÁVEL (EFR)

SITUAÇÃO CADASTRAL
ATIVA

DATA DA SITUAÇÃO CADASTRAL
26/07/2011

MOTIVO DE SITUAÇÃO CADASTRAL

SITUAÇÃO ESPECIAL

DATA DA SITUAÇÃO ESPECIAL

Aprovado pela Instrução Normativa RFB nº 1.863, de 27 de dezembro de 2018.

Emitido no dia 16/09/2020 às 09:04:55 (data e hora de Brasília).

Página: 1/2

16/09/2020



REPÚBLICA FEDERATIVA DO BRASIL
CADASTRO NACIONAL DA PESSOA JURÍDICA

| | | |
|---|---|--------------------------------|
| NUMERO DE INSCRIÇÃO 14.056.615/0001-44 MATRIZ | COMPROVANTE DE INSCRIÇÃO E DE SITUAÇÃO CADASTRAL | DATA DE ABERTURA 26/07/2011 |
|---|---|--------------------------------|

NOME EMPRESARIAL
PAULO ROBERTO KRAUSE OBRAS - EIRELI

CODIGO E DESCRICAO DAS ATIVIDADES ECONOMICAS SECUNDARIAS

43.99-1-04 - Serviços de operação e fornecimento de equipamentos para transporte e elevação de cargas e pessoas para uso em obras

45.20-0-01 - Serviços de manutenção e reparação mecânica de veículos automotores

45.20-0-03 - Serviços de manutenção e reparação elétrica de veículos automotores

45.30-7-03 - Comercio a varejo de peças e acessórios novos para veículos automotores

47.44-0-99 - Comercio varejista de materiais de construção em geral

49.30-2-01 - Transporte rodoviário de carga, exceto produtos perigosos e mudanças, municipal.

49.30-2-02 - Transporte rodoviário de carga, exceto produtos perigosos e mudanças, intermunicipal, interestadual e internacional

71.12-0-00 - Serviços de engenharia

71.19-7-03 - Serviços de desenho técnico relacionados à arquitetura e engenharia

77.11-0-00 - Locação de automoveis sem condutor

77.32-2-01 - Aluguel de máquinas e equipamentos para construção sem operador, exceto andaimes

81.29-0-00 - Atividades de limpeza não especificadas anteriormente

81.30-3-00 - Atividades paisagísticas

CATEGORIA DESCRICAO DA NATUREZA JURIDICA
230-5 - Empresa Individual de Responsabilidade Limitada (de Natureza Empresária)

| | | |
|---|---------------|----------------------|
| LOGRADOURO TV AMETISTA (LOTEAMENTO BIAZIN) | NUMERO 122 | COMPLEMENTO ***** |
|---|---------------|----------------------|

| | | | |
|-------------------|------------------------------|--------------------------------|----------|
| CPF 85.605-352 | BARRIO/DISTRITO VILA NOVA | MUNICIPIO FRANCISCO BELTRAO | UF PR |
|-------------------|------------------------------|--------------------------------|----------|

| | |
|---------------------|----------------------------|
| ENDEREÇO ELETRÔNICO | TELEFONE (41) 9840-0400 |
|---------------------|----------------------------|

ENTE FEDERATIVO RESPONSÁVEL (EFR)

| | |
|-----------------------------|--|
| SITUAÇÃO CADASTRAL ATIVA | DATA DA SITUAÇÃO CADASTRAL 26/07/2011 |
|-----------------------------|--|

MOTIVO DE SITUAÇÃO CADASTRAL

| | |
|----------------------------|------------------------------------|
| SITUAÇÃO ESPECIAL ***** | DATA DA SITUAÇÃO ESPECIAL ***** |
|----------------------------|------------------------------------|

Aprovado pela Instrução Normativa RFB nº 1.863, de 27 de dezembro de 2018.

Emitido no dia 16/09/2020 às 09:04:55 (data e hora de Brasília).

Página: 2/2



Estado do Paraná
Secretaria de Estado da Fazenda
Receita Estadual do Paraná

Certidão Negativa
de Débitos Tributários e de Dívida Ativa Estadual
Nº 022597029-89

Certidão fornecida para o CNPJ/MF: **14.056.615/0001-44**
Nome: **PAULO ROBERTO KRAUSE OBRAS - ME**

Ressalvado o direito da Fazenda Pública Estadual inscrever e cobrar débitos ainda não registrados ou que venham a ser apurados, certificamos que, verificando os registros da Secretaria de Estado da Fazenda, constatamos não existir pendências em nome do contribuinte acima identificado, nesta data.

Obs.: Esta Certidão engloba todos os estabelecimentos da empresa e refere-se a débitos de natureza tributária e não tributária, bem como ao descumprimento de obrigações tributárias acessórias.

Válida até 14/01/2021 - Fornecimento Gratuito

A autenticidade desta certidão deverá ser confirmada via Internet
www.fazenda.pr.gov.br



MUNICÍPIO DE FRANCISCO BELTRÃO
ESTADO DO PARANÁ
SECRETARIA MUNICIPAL DA FAZENDA

CERTIDÃO POSITIVA COM EFEITO DE NEGATIVA
Nº 27916/2020

RAZÃO SOCIAL: PAULO ROBERTO KRAUSE OBRAS - ME

CNPJ: 14.056.615/0001-44

INSCRIÇÃO MUNICIPAL: 305823

INSCRIÇÃO ESTADUAL:

ALVARÁ: 20200079

ENDEREÇO: TV AMETISTA (LOTEAMENTO BIAZIN), 122 - Q 1237 L 10 - VILA NOVA CEP: 85605352 Francisco Beltrão - PR

ATIVIDADE: Obras de terraplenagem, Atividades paisagísticas, Construção de rodovias e ferrovias, Pintura para sinalização em pistas rodovias e aeroportos, Construção de obras-de-arte especiais, Obras de urbanização - ruas, praças e calçadas, Construção de barragens e represas para geração de energia elétrica, Construção de redes de abastecimento de água, coleta de esgoto e construções correlatas, exceto obras de irrigação, Construção de redes de transportes por dutos, exceto para água e esgoto, Obras portuárias, marítimas e fluviais, Construção de instalações esportivas e recreativas, Outras obras de engenharia civil não especificadas anteriormente, Demolição de edifícios e outras estruturas, Preparação de canteiro e limpeza de terreno, Serviços de preparação do terreno não especificados anteriormente, Instalações hidráulicas, sanitárias e de gás, Montagem e instalação de sistemas e equipamentos de iluminação e sinalização em vias públicas, portos e aeroportos, Outras obras de acabamento da construção, Obras de fundações, Obras de alvenaria, Serviços de operação e fornecimento de equipamentos para transporte e elevação de cargas e pessoas para uso em obras, Serviços de manutenção e reparação mecânica de veículos automotores, Serviços de manutenção e reparação elétrica de veículos automotores, Comércio a varejo de peças e acessórios novos para veículos automotores, Comércio varejista de materiais de construção em geral, Transporte rodoviário de carga, exceto produtos perigosos e mudanças, municipal, Transporte rodoviário de carga, exceto produtos perigosos e mudanças, intermunicipal, interestadual e internacional, Serviços de engenharia, Serviços de desenho técnico relacionados à arquitetura e engenharia, Locação de automóveis sem condutor, Aluguel de máquinas e equipamentos para construção sem operador, exceto andaimes, Atividades de limpeza não especificadas anteriormente, Atividades relacionadas a esgoto, exceto a gestão de redes, Construção de edifícios.

Certificamos que existem débitos não vencidos no nome do contribuinte supramencionado, relativo aos tributos administrados pela Secretaria Municipal da Fazenda. Fica ressalvado o direito da Fazenda Pública do Município de Francisco Beltrão cobrar quaisquer dívidas provenientes de tributos que venham a ser apurados ou que se verificarem a qualquer tempo, inclusive em relação ao período abrangido por esta certidão.

DATA DE EMISSÃO: 14/09/2020

DATA DE VALIDADE: 13/11/2020

FINALIDADE: CADASTRO E/OU CONCORRÊNCIA E/OU LICITAÇÃO

OBSERVAÇÕES: Apresentou comprovante de pagamento parcela 01-60

CÓDIGO DE AUTENTICAÇÃO: 9ZTMHBUFFH2J5XX8EEUA

A autenticidade desta certidão deverá ser confirmada na Internet, no endereço www.franciscobeltrao.pr.gov.br

SECRETARIA MUNICIPAL DA FAZENDA

SECRETARIA

Av. Municipal, s/n - Centro - Fone: (41) 3091-4374



POLEER JUDICIÁRIO
JUSTIÇA DO TRABALHO

CERTIDÃO NEGATIVA DE DÉBITOS TRABALHISTAS

Nome: PAULO ROBERTO KRAUSE OBRAS - EIRELI (MATRIZ E FILIAIS)
CNPJ: 14.056.615/0001-44
Certidão n°: 23500441/2020
Expedição: 16/09/2020, às 09:02:16
Validade: 14/03/2021 - 180 (cento e oitenta) dias, contados da data de sua expedição.

Certifica-se que **PAULO ROBERTO KRAUSE OBRAS - EIRELI (MATRIZ E FILIAIS)**, inscrito(a) no CNPJ sob o n° **14.056.615/0001-44**, **NÃO CONSTA** do Banco Nacional de Devedores Trabalhistas.

Certidão emitida com base no art. 642-A da Consolidação das Leis do Trabalho, acrescentado pela Lei n° 12.440, de 7 de julho de 2011, e na Resolução Administrativa n° 1470/2011 do Tribunal Superior do Trabalho, de 24 de agosto de 2011.

Os dados constantes desta Certidão são de responsabilidade dos Tribunais do Trabalho e estão atualizados até 2 (dois) dias anteriores à data da sua expedição.

No caso de pessoa jurídica, a Certidão atesta a empresa em relação a todos os seus estabelecimentos, agências ou filiais.

A aceitação desta certidão condiciona-se à verificação de sua autenticidade no portal do Tribunal Superior do Trabalho na Internet (<http://www.tst.jus.br>).

Certidão emitida gratuitamente.

INFORMAÇÃO IMPORTANTE

Do Banco Nacional de Devedores Trabalhistas constam os dados necessários à identificação das pessoas naturais e jurídicas inadimplentes perante a Justiça do Trabalho quanto às obrigações estabelecidas em sentença condenatória transitada em julgado ou em acordos judiciais trabalhistas, inclusive no concernente aos recolhimentos previdenciários, a honorários, a custas, a emolumentos ou a recolhimentos determinados em lei; ou decorrentes de execução de acordos firmados perante o Ministério Público do Trabalho ou Comissão de Conciliação Prévia.

Imprimir

Imprimir



Certificado de Regularidade do FGTS - CRF

Inscrição: 14.056.615/0001-44

Razão Social: PAULO ROBERTO KRAUSE OBRAS

Endereço: TV GUAIRA 71 / SAO CRISTOVAO / FRANCISCO BELTRAO / PR / 85601-735

A Caixa Econômica Federal, no uso da atribuição que lhe confere o Art. 7, da Lei 8.036, de 11 de maio de 1990, certifica que, nesta data, a empresa acima identificada encontra-se em situação regular perante o Fundo de Garantia do Tempo de Serviço - FGTS.

O presente Certificado não servirá de prova contra cobrança de quaisquer débitos referentes a contribuições e/ou encargos devidos, decorrentes das obrigações com o FGTS.

Validade: 19/09/2020 a 18/10/2020

Certificação Número: 2020091902145502376717

Informação obtida em 06/10/2020 10:03:54

A utilização deste Certificado para os fins previstos em Lei esta condicionada a verificação de autenticidade no site da Caixa:
www.caixa.gov.br



Governo do Estado do Paraná
Secretaria da Micro e Pequena Empresa
Junta Comercial do Estado do Paraná

Empresa Fácil

CERTIDÃO SIMPLIFICADA

Sistema Nacional de Registro de Empresas Mercantis - SINREM

Certificamos que as informações abaixo constam nos documentos arquivados
nesta Junta Comercial e são vigentes na data da sua expedição.

| | | | |
|--|-----------------------------------|---|---|
| Nome Empresarial: PAULO ROBERTO KRAUSE OBRAS - EIRELI | | Protocolo: PRC2003824460 | |
| Natureza Jurídica: Empresa Individual de Responsabilidade Limitada (de Natureza Empresária) | | | |
| NIRE (Sede) 41600990021 | CNPJ 14.056.615/0001-44 | Arquivamento do Ato Constitutivo 26/07/2011 | Início de Atividade 01/08/2011 |
| Endereço Completo Travessa AMETISTA (LOTEAMENTO BIAZIN), Nº 122, VILA NOVA - Francisco Beltrão/PR - CEP 85605-352 | | | |
| Objeto obras de terraplenagens, aluguel de máquinas e equipamentos para construção sem operador, exceto andaimes, atividades relacionadas a esgoto, exceto a gestão de redes, obras de urbanização - ruas, praças e calçadas, atividades paisagistas, construção de redes de abastecimento de água, coleta de esgoto e construções correlatas, exceto obras de irrigação, locação de automóveis sem condutor, transporte rodoviário de carga, exceto produtos perigosos e mudanças, municipal, transporte rodoviário de carga, exceto produtos perigosos e mudanças, intermunicipal, interestadual e internacional, instalações hidráulicas, sanitárias e de gás, outras obras de acabamento da construção, construção de edifícios, demolição de edifícios e outras estruturas, construção de instalações esportivas e recreativas, obras de alvenaria, preparação de canteiro e limpeza de terreno, construção de rodovias e ferrovias, obras de fundações, comércio varejista de materiais de construção em geral, construção de obras de artes especiais, construção de barragens e represas para geração de energia elétrica, montagem e instalação de sistemas e equipamentos de iluminação e sinalização em vias públicas, portos e aeroportos, outras obras de engenharia civil não especificadas anteriormente, obras portuárias, marítimas e fluviais, atividades de limpeza não especificadas anteriormente, serviços de operação e fornecimento de equipamentos para transporte e elevação de cargas e pessoas para uso em obras, construção de redes de transportes por dutos, exceto para água e esgoto, serviços de preparação do terreno não especificadas anteriormente, comércio varejista de peças e acessórios automotores para linha leve e pesada, conserto e manutenção de veículos automotores leves, pesados e máquinas pesadas, serviços de arquitetura e engenharia civil | | | |
| Capital R\$ 1.000.000,00 (um milhão reais) Capital Integralizado R\$ 1.000.000,00 (um milhão reais) | | Porte ME (Microempresa) | Prazo de Duração Indeterminado |
| Titular Nome PAULO ROBERTO KRAUSE | CPF 033.924.409-73 | Administrador S | Início do Mandato 15/08/2018 Término do Mandato |
| Dados do Administrador Nome PAULO ROBERTO KRAUSE | CPF 033.924.409-73 | Início do Mandato 28/01/2020 | Término do Mandato |
| Último Arquivamento Data 31/01/2020 | Número 20200526965 | Ato/eventos 091 / 046 - TRANSFORMACAO | Situação ATIVA Status SEM STATUS |

Esta certidão foi emitida automaticamente em 16/09/2020, às 08:39:06 (horário de Brasília).
Se impressa, verificar sua autenticidade no <https://www.empresafacil.pr.gov.br>, com o código XBE3NDUL.



PRC2003824460

LEANDRO MARCOS RAYSEL BISCAIA
Secretário Geral

1



CONSELHO REGIONAL DE ENGENHARIA
E AGRONOMIA DO PARANÁ

Certidão de Registro de Pessoa Jurídica e Negativa de Débitos

O Conselho Regional de Engenharia e Agronomia do Paraná-CREA-PR, certifica que a empresa encontra-se regularmente registrada nos termos da Lei Federal nº 5.194, de 24 de dezembro de 1966, estando habilitada a exercer suas atividades no Estado do Paraná, circunscrita à(s) atribuição(ões) de seu(s) responsável(eis) técnico(s).

Certidão nº: 120740/2020

Validade: 31/03/2021

Razão Social: PAULO ROBERTO KRAUSE OBRAS - EIRELI

CNPJ: 14056615000144

Num. Registro: 63457

Registrada desde : 19/05/2017

Capital Social: R\$ 1.000.000,00

Endereço: TRAVESSA AMETISTA (LOTEAMENTO BIAZIN), 122 VILA NOVA

Município/Estado: FRANCISCO BELTRAO-

CEP: 85605352

PR

Objetivo Social:

Obras de terraplenagens, Aluguel de máquinas e equipamentos para construção sem operador, exceto andaimes; Atividades relacionadas a esgoto, exceto a gestão de redes; Obras de urbanização - ruas, praças e calçadas; Atividades paisagísticas; Construção de redes de abastecimento de água, coleta de esgoto e construções correlatas, exceto obras de irrigação; Locação de automóveis sem condutor; Transporte rodoviário de carga, exceto produtos perigosos e mudanças, municipal; Transporte rodoviário de carga, exceto produtos perigosos e mudanças, intermunicipal, interestadual e internacional; Instalações hidráulicas, sanitárias e de gás; Outras obras de acabamento da construção; Construção de edifícios; Demolição de edifícios e outras estruturas; Construção de instalações esportivas e recreativas; Obras de alvenaria; Preparação de canteiro e limpeza de terreno; Construção de rodovias e ferrovias; Obras de fundações; Comércio varejista de materiais de construção em geral; Construção de obras de arte especiais; Construção de barragens e represas para geração de energia elétrica; Montagem e instalação de sistemas e equipamentos de iluminação e sinalização em vias públicas, portos e aeroportos; Outras obras de engenharia civil não especificadas anteriormente; Obras portuárias, marítimas e fluviais; Atividades de limpeza não especificadas anteriormente; Serviços de operação e fornecimento de equipamentos para transporte e elevação de cargas e pessoas para uso em obras; Construção de redes de transportes por dutos, exceto para água e esgoto; Serviços de preparação do terreno não especificados anteriormente; Comércio a varejo de peças e acessórios automotores para linha leve e pesada; conserto e manutenção de veículos automotores leves, pesados e máquinas pesadas; Serviços arquitetura e engenharia Civil.

Restrição de Atividade : Ramo de atividades restrito à área de Engenharia Civil.

Encontra-se quite com a anuidade relativa ao exercício de 2020.

Não possui débito(s) referente a processo(s) de fiscalização e/ou dívida ativa até a presente data.

Responsável(eis) Técnico(s):

1 - ANTONIO LUIZ CIOLA DE OLIVEIRA

Carteira: PR-13992/D Data de Expedição: 13/02/1984

Desde: 29/08/2018 Carga Horária: 10: H/M Até: 01/07/2019

Desde: 19/07/2019 Carga Horária: 10: H/M

Título: ENGENHEIRO CIVIL Situação: Regular
Resolução do Confea N.º 218/1973 - Art. 7º do CONFEA

Título: ENGENHEIRO CIVIL Situação: Regular
Lei Federal N.º 5.194/1966 - Art. 7º

Observações: Possui competência profissional para as atividades do art. 7º da Lei Federal N.º 5.194/1966 nos campos de atuação do art. 28 do Decreto Federal N.º 23.569/1933 e do art. 7º da Resolução do Confea N.º 218/1973.

Título: ENGENHEIRO CIVIL Situação: Regular
Decreto Federal N.º 23.569/1933 - Art. 28º

2 - WILSON JOSE INOCENCIO JUNIOR

Carteira: PR-133408/D Data de Expedição: 07/08/2013

Desde: 19/05/2017 Carga Horária: 1: H/D Até: 21/03/2018

Desde: 10/04/2018 Carga Horária: 1: H/D

Título: ENGENHEIRO CIVIL Situação: Regular
Lei Federal N.º 5.194/1966 - Art. 7º

Observações: Possui competência profissional para as atividades do art. 7º da Lei Federal N.º 5.194/1966 nos campos de atuação do art. 28 do Decreto Federal N.º 23.569/1933 e do art. 7º da Resolução do Confea N.º 218/1973.

Título: ENGENHEIRO CIVIL Situação: Regular
Decreto Federal N.º 23.569/1933 - Art. 28º

Título: ENGENHEIRO CIVIL Situação: Regular
Resolução do Confea N.º 218/1973 - Art. 7º do CONFEA

Para fins de: LICITAÇÕES

Certificamos que caso ocorra(m) alteração(ões) nos elementos contidos neste documento, esta Certidão perderá sua validade para todos os efeitos.

A autenticidade desta certidão poderá ser confirmada na página do CREA-PR (<http://www.crea-pr.org.br>), através do protocolo n.º 283011/2020, ressaltando a impossibilidade de execução de quaisquer serviços ou obras sem a participação efetiva de seu(s) responsável(eis) técnico(s).

Emitida via Internet em 05/10/2020 15:12:37

Dispensa-se a assinatura neste documento, conforme Instrução de Serviço Nº 002/2014.

A falsificação deste documento constitui-se em crime previsto no Código Penal Brasileiro, sujeitando o autor à respectiva ação penal.





CONSELHO REGIONAL DE ENGENHARIA
E AGRONOMIA DO PARANÁ

Certidão de Registro de Pessoa Física e Negativa de Débitos

O Conselho Regional de Engenharia e Agronomia do Paraná-CREA-PR, certifica que o(a) profissional abaixo encontra-se regularmente registrado(a) nos termos da Lei Federal nº 5.194/66 para exercer sua profissão no Estado do Paraná, circunscreta a(s) atribuição(ões) constantes de seu registro.

Certidão nº: **120723/2020**

Validade: 31/03/2021

Nome Civil: WILSON JOSE INOCENCIO JUNIOR

Carteira: CREA-PR Nº: PR 10340310

CPF: 04725226960

Endereço: Rua: ...

Cidade: Curitiba - PR

Estado: Paraná - PR

Categoria: Engenharia Civil

Atividade Profissional: ...

CPF: 04725226960

Título: ENGENHEIRO CIVIL

FAÇUNDA ASSIS GURGACZ

Data 1ª Colação de Grau: 04/06/2013

Diplomação: 04/06/2013

Situação: Regular

Atribuições profissionais:

Decreto Federal N.º 23.569/1933 - Art. 28º de 11/12/1933

Resolução do Confea N.º 218/1973 - Art. 7º de 29/06/1973 do CONFEA;

Lei Federal N.º 5.194/1966 - Art. 7º de 24/12/1966

Observações: Possui competência profissional para as atividades do art. 7º da Lei Federal N.º 5.194/1966 nos campos de atuação do art. 28 do Decreto Federal N.º 23.569/1933 e do art. 7º da Resolução do Confea N.º 218/1973.

Responsabilidade Técnica Quadro Técnico

63457 - PAULO ROBERTO KRAUSE OBRAS - EIRELI

Desde: 10/04/2018 Carga Horária: 1 Horas Unidade: HORA/DIA

77131 - CONSTRUTORA E INCORPORADORA FABRIS EIRELI

Desde: 22/09/2019 Carga Horária: 40 Horas Unidade: HORA/DIA

Encontra-se quite com a anuidade relativa ao exercício de 2020.

Não possui débitos (relativos à processo(s) de fiscalização e/ou dívida ativa até a data desta certidão).

Para fins de LICITAÇÕES

A autenticidade desta certidão poderá ser confirmada na página do CREA-PR (<http://www.crea-pr.org.br>), através do protocolo nº 282969/2020.

Endereço via Internet em: 05/10/2020 14:52:51

Este documento não pode ser considerado documento conforme Resolução de Serviço Nº 002/2014.
A divulgação deste documento pode acarretar em infração prevista no Código Penal Brasileiro, sujeitando o autor a pena de multa ou prisão.



Certidão de Acervo Técnico - CAT
Resolução nº 1.025, de 30 de outubro de 2009

CREA-PR

Certidão de Acervo
Técnico com
Atestado

Conselho Regional de Engenharia e Agronomia do Paraná

5681/2020

Atividade concluída

CERTIFICAMOS em cumprimento ao disposto na Resolução nº 1.025, de 30 de outubro de 2009, do Crea-PR, que consta dos assentamentos deste Conselho Regional de Engenharia e Agronomia do Paraná - Crea-PR o Acervo Técnico do profissional **WILSON JOSE INOCENCIO JUNIOR** referente a(s) Anotação(ões) de Responsabilidade Técnica - ART abaixo discriminada(s)

Profissional: **WILSON JOSE INOCENCIO JUNIOR**

RNP: 1712302965

Registro: **PR-133408/D**

Título Profissional: **ENGENHEIRO CIVIL**

Número da ART: **20174879645** - Situação da ART: **BAIXA POR CONCLUSÃO DE OBRA/SERVIÇO**
Tipo de ART: ART de Obra ou Serviço - Registrada em: 07/11/2017 - Baixada em: 22/07/2020 - Forma de registro: Inicial
Participação técnica: Individual

Empresa contratada: **PAULO ROBERTO KRAUSE OBRAS ME**

Contratante: **MUNICIPIO DE FRANCISCO BELTRAO** CNPJ: 77.816.510/0001-66

Rua: **R. OCTAVIANO TEIXEIRA DOS SANTOS, Nº 1000**

Complemento: **Bairro CENTRO**

Cidade: **FRANCISCO BELTRAO** UF: **PR** CEP: **85601-030**

Contrato: **774/2017** celebrado em: **12/09/2017**

Valor do contrato: **R\$ 1.293.100,00** Tipo de contratante: **Não informado**

Dimensão: **9.500,00** Unidade de Medida: **HORA**

Atividade Institucional:

Endereço da obra/serviço: **DIVERSOS, Nº 1000**

Bairro: **DIVERSOS**

Cidade: **FRANCISCO BELTRAO**

UF: **PR**

CEP: **85601-030**

Coordenadas Geográficas:

Data de início: **12/09/2017** Conclusão efetiva: **10/09/2019**

Finalidade: **Outro**

Proprietário:

CPF:

Atividade Técnica: Tipo de Contrato: **PRESTAÇÃO DE SERVIÇOS**, Atividade Técnica: **EXECUÇÃO DE OBRA OU SERVIÇO TÉCNICO**, Área de Competência: **SERVIÇOS TEC PROFISSIONAIS NA MODALIDADE CIVIL**, Tipo de Obra/Serviço: **OBRAS DE TERRAPLANAGEM(MOVIMENTAÇÃO DE TERRA)**, Serviço Contratado: **EXECUÇÃO**

Observações:

RETROSCAVADEIRA COM TRACAO 4X4 PESO OPERACIONAL 1000HORAS
 ESCAVADEIRA HIDRAULICA COM PESO OPERACIONAL 1000HORAS
 ESCAVADEIRA HIDRAULICA COM PESO OPERACIONAL 1000HORAS
 PA CARREGADEIRA DE RODAS COM PESO OPERACIONAL 1000HORAS
 TRATOR ESTEIRAS COM ROPER/ESCARIFICADOR COM P 500HORAS
 MINI CARREGADEIRA COM PESO OPERACIONAL MINIMO 1000HORAS
 MOTONIVELADORA COM PESO OPERACIONAL MINIMO D 1000HORAS
 POLO COMPACTADOR VIBRATORIO LISO, COM PESO OP 500HORAS
 ROLO COMPACTADOR VIBRATORIO COM PE DE CARNEIRO 500HORAS
 CAMINHÃO CAÇAMBA BASCULANTE TRACAO 6X4 1000HORAS
 CAMINHÃO CAÇAMBA BASCULANTE TRACAO 4X2 1000HORAS
 TOTAL DE HORAS 9500

A autenticação e a validade desta certidão dependem exclusivamente da veracidade das informações prestadas pelo profissional e da regularidade de sua inscrição no Conselho Regional de Engenharia e Agronomia do Paraná - CREA-PR.

CAT nº 5681/2020 de 14/08/2020 página 1 de 4

CREA-PR





Certidão de Acervo Técnico - CAT
Resolução nº 1.025, de 30 de outubro de 2009

CREA-PR

000203

Certidão de Acervo
Técnico com
Atestado

Conselho Regional de Engenharia e Agronomia do Paraná

5681/2020

Atividade concluída

Número da ART: **20185021100** Situação da ART: **BAIXA POR CONCLUSÃO DE OBRA/SERVIÇO**
Tipo de ART: ART de Obra ou Serviço Registrada em: 29/10/2018 Saida em: 12/08/2020 Forma de registro: Inicial
Participação técnica: Individual
Empresa contratada: **PAULO ROBERTO KRAUSE OBRAS - ME**

Contratante: **MUNICÍPIO DE FRANCISCO BELTRÃO - CNPJ 77.816.510/0001-66**

Rua: **R. OCTAVIANO TEIXEIRA DOS SANTOS, Nº 1000**

Complemento: **Bairro CENTRO**

Cidade: **FRANCISCO BELTRÃO - UF: PR - CEP: 85601-030**

Contrato: **774/2017** celebrado em 10/09/2018 Vinculado a ART: **20174879646**

Valor do contrato: **R\$ 1.293.100,00** Tipo de contratante: **Não informado**

Dimensão: **9.500,00** Unidade de Medida: **HORA**

Área Institucional:

Endereço da obra/serviço: **DIVERSOS - Nº 1000**

Bairro: **DIVERSOS**

Cidade: **FRANCISCO BELTRÃO**

UF: **PR**

CEP: **85601-030**

Coordenadas Geográficas:

Data de início: **10/09/2018** Conclusão efetiva: **10/09/2019**

Finalidade: **Outra**

Proprietário:

CPF:

Atividade Técnica: Tipo de Contrato: **PRESTAÇÃO DE SERVIÇOS**, Atividade Técnica: **EXECUÇÃO DE OBRA OU SERVIÇO TÉCNICO** - Área de Competência: **SERVIÇOS TEC PROFISSIONAIS NA MODALIDADE CIVIL**, Tipo de Obra/Serviço: **OBRAS DE TERRAPLANAGEM(MOVIMENTAÇÃO DE TERRA)** Serviço Contratado: **EXECUÇÃO**

Observações:

RETROESCAVADEIRA COM TRACÇÃO 4X4 PESO OPERACIONAL 1000HORAS
ESCAVADEIRA HIDRAULICA, COM PESO OPERACIONAL 1000HORAS
ESCAVADEIRA HIDRAULICA, COM PESO OPERACIONAL 1000HORAS
PÁ CARREGADEIRA DE RODAS, COM PESO OPERACIONAL 1000HORAS
TRATOR ESTEIRAS COM RIPER/ESCARIFICADOR COM P 500HORAS
MINI CARREGADEIRA, COM PESO OPERACIONAL MINIMO 1000HORAS
MOTONIVELADORA COM PESO OPERACIONAL MINIMO 0 1000HORAS
ROLO COMPACTADOR VIBRATORIO LISO, COM PESO OP 500HORAS
ROLO COMPACTADOR VIBRATORIO COM PE DE CARNEIRO 500HORAS
CAMINHÃO CACAMBA BASCULANTE, TRACÇÃO 6X4 1000HORAS
CAMINHÃO CACAMBA BASCULANTE, TRACÇÃO 4X2 1000HORAS
TOTAL DE HORAS 9500

Observações da certidão:

O atestado está registrado apenas para atividades técnicas constantes da ART, desenvolvidas de acordo com as habilitações do profissional na área da Engenharia Civil.

LETTIFICAMOS finalmente, que se encontra vinculado a presente Certidão de Acervo Técnico - CAT o atestado contendo 2 folha(s), expedido pelo contratante da obra/serviço, a quem cabe a responsabilidade pela veracidade e exatidão das informações nele constantes.

Certidão de Acervo Técnico nº 5681/2020

05/10/2020 14:55

A CAT a qual o atestado está vinculado é o documento que comprova o registro do atestado no Crea.

A CAT perderá a validade no caso de modificação dos dados técnicos qualitativos ou quantitativos nela contidos em razão de substituição ou anulação de ART.

A CAT a qual o atestado está vinculado constitui prova da capacidade técnico-profissional da pessoa jurídica somente se o responsável técnico indicado estiver ou tenha e ser integrado ao seu quadro técnico por meio de declaração entregue no momento da habilitação ou da entrega das propostas.

A autenticidade e a validade desta certidão deve ser confirmada no site do Crea-PR, no endereço <https://www.crea-pr.org.br>, informando o número do 226001/CREAPR Domain Entões Protocolos Protocolo

A CAT é válida em todo território nacional.

A falsificação deste documento constitui crime previsto no Código Penal Brasileiro, punido com a respectiva ação penal.

Conselho Regional de Engenharia e Agronomia do Paraná

0599 041 0067

www.crea-pr.org.br



CREA-PR
Conselho Regional de Engenharia e Agronomia do Paraná

A autenticidade e a validade desta certidão deve ser confirmada no site do Crea-PR, no endereço https://www.crea-pr.org.br, informando o número do protocolo 226001/2020

CAT nº 5681/2020 de 14/08/2020 página 2 de 4

CREA-PR



1. Responsável Técnico:

Engenheiro Carlos Biehl - RCB 26006 - D PR - CPF: 094.963.178-18 - Endereço: Rua: Engenheiro Carlos Biehl, 200

2. Atividades Executadas:

| | | |
|--|----------|---|
| Projeto de Instalação Elétrica | 2.000,00 | m |
| Projeto de Instalação de Ar Condicionado | 1.000,00 | m |
| Projeto de Instalação de Gás | 500,00 | m |
| Projeto de Instalação de Sinalização de Emergência | 100,00 | m |
| Projeto de Instalação de Iluminação de Emergência | 1.000,00 | m |
| Projeto de Instalação de Sistema de Alarme | 500,00 | m |
| Projeto de Instalação de Sistema de Proteção Contra Incêndio | 400,00 | m |
| Projeto de Instalação de Sistema de Proteção Contra Raios | 100,00 | m |
| Projeto de Instalação de Sistema de Proteção Contra Inundação | 1.000,00 | m |
| Projeto de Instalação de Sistema de Proteção Contra Poluição | 500,00 | m |
| Projeto de Instalação de Sistema de Proteção Contra Vandalismo | 100,00 | m |
| Projeto de Instalação de Sistema de Proteção Contra Furto | 1.000,00 | m |
| Projeto de Instalação de Sistema de Proteção Contra Danos por Água | 500,00 | m |
| Projeto de Instalação de Sistema de Proteção Contra Danos por Fumaça | 500,00 | m |
| Projeto de Instalação de Sistema de Proteção Contra Danos por Som | 100,00 | m |
| Projeto de Instalação de Sistema de Proteção Contra Danos por Vibração | 500,00 | m |
| Projeto de Instalação de Sistema de Proteção Contra Danos por Radiação | 100,00 | m |
| Projeto de Instalação de Sistema de Proteção Contra Danos por Contaminação | 500,00 | m |

3. Período Executado:

De 01/11/2018 a 15/01/2019

4. Prazo Contratual:

De acordo com o Contrato nº 01/18/19, de 15/11/2018, celebrado entre a CONTRATADA e a CONTRATANTE.

Francisco Beltrão, 25 de Novembro de 2018.

Engenheiro Carlos Biehl
 RCB 26006 - D PR
 CPF: 094.963.178-18



Carlos Carlos Biehl
 Engº Civil
 REA 26006 - D PR
 CPF: 094.963.178-18

A autenticidade e a validade desta certidão deve ser conferida no site do CREA-PR pelo link: <http://www.crea-pr.org.br> ou pelo e-mail: crea@crea-pr.org.br ou pelo telefone: 0800-011-1234.

CAT nº 568512020 de 14/08/2020, página 4 de 4



}

| MUNICÍPIO DE FRANCISCO BELTRÃO | | Número da Nota: | | | | |
|--|--|-------------------------|--|-----------|-------|----------|
|  <p>Secretaria de Finanças - Departamento de Fiscalização Tributária</p> <p>NOTA FISCAL DE SERVIÇOS ELETRÔNICA - NFS-e</p> <p>www.ssnfs.com.br</p> | | 010 | | | | |
| | | Data e Hora da Emissão: | | | | |
| | | 07/12/2017 17:45:32 | | | | |
| | | Operador Emissor: | | | | |
| | | MARLIZE M. T. | | | | |
| PRESTADOR DE SERVIÇOS | | | | | | |
| CPF/CNPJ: | 14056615000144 | I.E.: | | | | |
| Nome/Razão: | PAULO ROBERTO KRAUSE OBRAS - ME | | I.M.: 305823 | | | |
| Endereço: | TV GUAIRA, 71 - Q 834 L 06 - SAO CRISTOVAO - 85601735 | | Telefone: 46999314176 | | | |
| Município: | Francisco Beltrão | UF: PR | e-Mail: marlize@trentocontabilidade.com.br | | | |
| TOMADOR DE SERVIÇOS | | | | | | |
| CPF/CNPJ: | 77816510000166 | I.E.: | | | | |
| Nome/Razão: | MUNICÍPIO DE FRANCISCO BELTRÃO | | I.M.: 94471 | | | |
| Endereço: | R OCTAVIANO TEIXEIRA DOS SANTOS, 1000 - CENTRO - 85601030 | | | | | |
| Município: | Francisco Beltrão | UF: PR | e-Mail: | | | |
| Cód. | Discriminação | Val.Serviço | Dedução | Base Cál. | Aliq. | ISS |
| 1.02 | PREGAO PRESENCIAL NUMERO 160/2017 CONTRATO DE PRESTAÇÃO DE SERVIÇOS Nº774/2017 NOTA DE EMPENHO Nº 22826/2017 REQUISIÇÃO Nº 19912 REQUERIMENTO DE COMPRA Nº 107374 LOCAÇÃO POR HORA TRABALHADA DE RETROESCAVADEIRA, ESCAVADEIRA HIDRÁULICA, PA CARREGADEIRA, TRATOR DE ESTEIRAS, MINI CARREGADTRA, MOTO NIVELADORA, ROLO COMPACTADOR E CAMINHÃO COM CAÇAMBA RETRO ESCAVADEIRA COM TRACAO 4X4 33,5H (RS98,45H) TOTAL R\$ 3.298,07 ESCAVADEIRA HIDRAULICA 21T 147,H (RS183,44H) TOTAL R\$ 26.984,01 PA CARREGADEIRA DE RODAS 50,4 H (RS138,90H) TOTAL R\$ 7.000,56 MINI CARREGADEIRA 59,9 H (RS110,00H) TOTAL R\$ 7.787,00 ROLO COMPACTADOR VIBRATORIO LISO 23,8H (RS142,97H) TOTAL R\$ 3.402,67 CAMINHÃO BASCULANTE TRACAO 6X4 169,2H (R\$89,40H) TOTAL R\$ 15.126,48 DESTINO: ATERRO SANITARIO PARQUE DE EXPOSICAO JAIME CANET JUNIOR . PARQUE DAS TORRES RIO GUARATINGUSTA RIO URUTAGA TREVO ALT CONTA PARA DEPOSITO: CAIXA ECONOMICA FEDERAL - (104) AG. 1000 OF. 003 C/C. 2666-0 PAULO ROBERTO KRAUSE OBRA - CNPJ Nº 14.056.615/0001-44 | 63.598,80 | 0,00 | 63.598,80 | 2,00 | 1.271,98 |
| Total Serviços (R\$) | | 63.598,80 | | | | |
| Total ISS (R\$) | | 1.271,98 | | | | |
| Retenções (R\$) | COFINS | ISS (0,00) | PIS | IRRF | CSLL | INSS |
| | 0,00 | 0,00 | 0,00 | 0,00 | 0,00 | 0,00 |
| Total Líquido (R\$) | | 63.598,80 | | | | |
| OUTRAS INFORMAÇÕES | | | | | | |
| Esta NFS-e foi emitida com respaldo na Lei 3717 / 2010 e Decreto 209/2011 A tributação desta NFS-e está definida como: Tributado no município. Prestador de serviços optante pelo Simples Nacional. | | | | | | |
| DISCRIMINAÇÃO DE IMPOSTOS | | | | | | |
|  | | | | | | |
| PRÓCON FRANCISCO BELTRÃO - Rua Niterói, 468 - Alvorada - Francisco Beltrão - PR Fone (46) 3524-5063 | | | | | | |

Autenticidade: 68576P4F.C2632092.85C2F3A0.CF5F285D (verificada em 06/10/2020 às 14:36:28)

Equiplano - NFS-e 500.2003w



| MUNICÍPIO DE FRANCISCO BELTRÃO | | Número da Nota: 011 | | | | |
|---|---|--|------------------------------------|-----------|-------|--------|
| Secretaria de Finanças - Departamento de Fiscalização Tributária | | Data e Hora da Emissão: 07/12/2017 17:56:18 | | | | |
| NOTA FISCAL DE SERVIÇOS ELETRÔNICA - NFS-e | | Operador Emissor: MARLIZE M. T. | | | | |
| www.esnfs.com.br | | | | | | |
| PRESTADOR DE SERVIÇOS | | | | | | |
| CPF/CNPJ: | 14056615000144 | I.E.: | | | | |
| Nome/Razão: | PAULO ROBERTO KRAUSE OBRAS - ME | | | | | |
| Endereço: | TV GUAIRA, 71 - Q 834 L 06 - SAO CRISTOVAO - 85601735 | | | | | |
| Município: | Francisco Beltrão | UF: | PR | | | |
| | | I.M.: | 305823 | | | |
| | | Telefone: | 46999314176 | | | |
| | | e-Mail: | marlize@trentocontabilidade.com.br | | | |
| TOMADOR DE SERVIÇOS | | | | | | |
| CPF/CNPJ: | 77816510000166 | I.E.: | | | | |
| Nome/Razão: | MUNICÍPIO DE FRANCISCO BELTRÃO | | | | | |
| Endereço: | R OCTAVIANO TEIXEIRA DOS SANTOS, 1000 - CENTRO - 85601030 | | | | | |
| Município: | Francisco Beltrão | UF: | PR | | | |
| | | I.M.: | 94471 | | | |
| | | e-Mail: | | | | |
| Cód. | Discriminação | Val.Serviço | Dedução | Base Cál. | Aliq. | ISS |
| 7.02 | PREGÃO PRESENCIAL N 160/2017 CONTRATO DE PRESTAÇÃO DE SERVIÇOS N 774/2017 NOTA DE EMPENHO N 22826/2017 REQUISIÇÃO N 15912 REQUERIMENTO DE COMPRA N 107274 LOCAÇÃO POR HORA TRABALHADA DE RETROESCAVADEIRA, ESCAVADEIRA HIDRÁULICA, PA CARREGADEIRA, TRATOR DE ESTEIRAS, MINI CARREGADEIRA, MOTO NIVELADORA, ROLO COMPACTADOR E CAMINHÃO COM CACAMBA ESCAVADEIRA HIDRAULICA 21T 70,5H (R\$183,44H) TOTAL R\$ 12.932,52 CAMINHÃO BASCULANTE TRACAO 6X4 157.3 H (R\$89,40H) TOTAL R\$ 14.062,62 DESTINO: ATERRO SANITARIO PARQUE DE EXPOSICAO JAIME CANET JUNIOR , PARQUE DAS TORRES RIO GUARATINGUETA RIO URUTAGA TREVO ALTO BOTA FORA SADA E BAIRRO SAO MIGUEL CONTA PARA DEPOSITO: CAIXA ECONOMICA FEDERAL - (104) AG. 3000 OF. 003 C/C. 2666-0 PAULO ROBERTO KRAUSE OBRA - CNPJ N 14.056.615/0001-44 | 26.995,14 | 0,00 | 26.995,14 | 2,00 | 539,90 |
| Total Serviços (R\$) | | 26.995,14 | | | | |
| Total ISS (R\$) | | 539,90 | | | | |
| Retenções (R\$) | COFINS | ISS (2,00) | PIS | IRRF | CSLL | INSS |
| | 0,00 | 539,90 | 0,00 | 0,00 | 0,00 | 0,00 |
| Total Líquido (R\$) | | 26.455,24 | | | | |
| OUTRAS INFORMAÇÕES | | | | | | |
| Esta NFS-e foi emitida com respaldo na Lei 3717 / 2010 e Decreto 209/2011 A tributação desta NFS-e está definida como: Tributado no município. O ISS desta NFS-e será RETIDO pelo Tomador do Serviço. Prestador de serviços optante pelo Simples Nacional. Dados do Tomador alterados pelo Prestador. | | | | | | |
| DISCRIMINAÇÃO DE IMPOSTOS | | | | | | |
| PROCON FRANCISCO BELTRÃO - Rua Niterói, 468 - Alvorada - Francisco Beltrão - PR Fone (46) 3524-5063 | | | | | | |

Autenticidade: ABC98DC016D9A2DFE.94CAA176.BF4A687F (verificada em 06/10/2020 às 14:36:55)

Equipiano - NFS-e 500.2003w





MINISTÉRIO DA FAZENDA
Secretaria da Receita Federal do Brasil
Procuradoria-Geral da Fazenda Nacional

**CERTIDÃO POSITIVA COM EFEITOS DE NEGATIVA DE DÉBITOS RELATIVOS AOS TRIBUTOS
FEDERAIS E À DÍVIDA ATIVA DA UNIÃO**

Nome: **PAULO ROBERTO KRAUSE OBRAS - EIRELI**
CNPJ: **14.056.615/0001-44**

Ressalvado o direito de a Fazenda Nacional cobrar e inscrever quaisquer dívidas de responsabilidade do sujeito passivo acima identificado que vierem a ser apuradas, é certificado que:

1. constam débitos administrados pela Secretaria da Receita Federal do Brasil (RFB) com exigibilidade suspensa nos termos do art. 151 da Lei nº 5.172, de 25 de outubro de 1966 - Código Tributário Nacional (CTN), ou objeto de decisão judicial que determina sua desconsideração para fins de certificação da regularidade fiscal, ou ainda não vencidos; e
2. não constam inscrições em Dívida Ativa da União (DAU) na Procuradoria-Geral da Fazenda Nacional (PGFN).

Conforme disposto nos arts. 205 e 206 do CTN, este documento tem os mesmos efeitos da certidão negativa.

Esta certidão é válida para o estabelecimento matriz e suas filiais e, no caso de ente federativo, para todos os órgãos e fundos públicos da administração direta a ele vinculados. Refere-se à situação do sujeito passivo no âmbito da RFB e da PGFN e abrange inclusive as contribuições sociais previstas nas alíneas 'a' a 'd' do parágrafo único do art. 11 da Lei nº 8.212, de 24 de julho de 1991.

A aceitação desta certidão está condicionada à verificação de sua autenticidade na Internet, nos endereços <<http://rfb.gov.br>> ou <<http://www.pgfn.gov.br>>.

Certidão emitida gratuitamente com base na Portaria Conjunta RFB/PGFN nº 1.751, de 2/10/2014.

Emitida às 15:58:23 do dia 17/07/2020 <hora e data de Brasília>.

Válida até 13/01/2021.

Código de controle da certidão: **B52B.B874.8EA8.EF0E**

Qualquer rasura ou emenda invalidará este documento.

| MUNICÍPIO DE FRANCISCO BELTRÃO | | Número da Nota: | | | | |
|---|--|-------------------------|--|------------|-------|----------|
|  <p>Secretaria de Finanças - Departamento de Fiscalização Tributária</p> <p>NOTA FISCAL DE SERVIÇOS ELETRÔNICA - NFS-e</p> <p>www.esnfs.com.br</p> | | 020 | | | | |
| | | Data e Hora da Emissão: | | | | |
| | | 19/02/2018 08:54:09 | | | | |
| | | Operador Emissor: | | | | |
| | | PAULO R. K. O. | | | | |
| PRESTADOR DE SERVIÇOS | | | | | | |
| CPF/CNPJ: | 14056615000144 | I.E.: | | | | |
| Nome/Razão: | PAULO ROBERTO KRAUSE OBRAS - ME | | I.M.: 305823 | | | |
| Endereço: | TV GUAIRA, 71 - Q 834 L 06 - SAO CRISTOVAO - 85601735 | | Telefone: 46999314176 | | | |
| Município: | Francisco Beltrão | UF: PR | e-Mail: marlize@trentocontabilidade.com.br | | | |
| TOMADOR DE SERVIÇOS | | | | | | |
| CPF/CNPJ: | 77816510000166 | I.E.: | | | | |
| Nome/Razão: | MUNICÍPIO DE FRANCISCO BELTRÃO | | I.M.: 94471 | | | |
| Endereço: | R OCTAVIANO TEIXEIRA DOS SANTOS, 1000 - CENTRO - 85601030 | | | | | |
| Município: | Francisco Beltrão | UF: PR | e-Mail: | | | |
| Cód. | Discriminação | Val.Serviço | Dedução | Base Calc. | Aliq. | ISS |
| 7.02 | FREGAO PRESENCIAL N 160/2017 CONTRATO DE PRESTAÇÃO DE SERVIÇOS N°774/2017 NOTA DE EMPENHO N° 2820/2018 REQUISIÇÃO N° 2173 REQUERIMENTO DE COMPRA N° 110476 LOCAÇÃO POR HORA TRABALHADA DE RETROESCAVADEIRA, ESCAVADRIRA HIDRÁULICA, PA CARREGADEIRA, TRATOR DE ESTEIRAS, MINI CARREGADEIRA, MOTO NIVELADORA, ROLO COMPACTADOR E CAMINHÃO COM CACAMBA RETRO ESCAVADEIRA COM TRACAO 4X4 54,80H (R\$98,45H) TOTAL R\$5.395,06 ESCAVADEIRA HIDRAULICA 21T 17H,10H (R\$183,44H) TOTAL R\$32.670,66 MINI CARREGADEIRA 34,30H (R\$130,00H) TOTAL R\$4.459,00 CAMINHÃO BASCULANTE TRACAO 6X4 249,20H (R\$99,40H) TOTAL R\$22.287,42 CAMINHÃO BASCULANTE TRACAO 4X2 187,30H (R\$79,00H) TOTAL R\$14.796,70 DESTINO: VIAS PUBLICAS, CORREDO PROGRESSO, PQ EXPOSICOES... CONTA PARA DEPOSITO: CAIXA ECONOMICA FEDERAL - (104) AG: 1970 OF: 003 C/C: 221-8 PAULO ROBERTO KRAUSE OBRA - CNPJ N° 14.056.615/0001 44 | 79.608,84 | 0,00 | 79.608,84 | 2,26 | 1.799,16 |
| Total Serviços (R\$) | | 79.608,84 | | | | |
| Total ISS (R\$) | | 1.799,16 | | | | |
| Retenções (R\$) | | COFINS | ISS (2,26) | PIS | IRRF | CSLL |
| | | 0,00 | 1.799,16 | 0,00 | 0,00 | 0,00 |
| Total Líquido (R\$) | | 77.809,68 | | | | |
| OUTRAS INFORMAÇÕES | | | | | | |
| Esta NFS-e foi emitida com respaldo na Lei 3717 / 2010 e Decreto 209/2011 A tributação desta NFS-e esta definida como: Tributado no município. O ISS desta NFS-e será RETIDO pelo Tomador do Serviço. Prestador de serviços optante pelo Simples Nacional. | | | | | | |
| DISCRIMINAÇÃO DE IMPOSTOS | | | | | | |
| PROCON FRANCISCO BELTRÃO - Rua Niterói, 468 - Alvorada - Francisco Beltrão - PR Fone (46) 3524-5063 | | | | | | |

Autenticidade: 698128CA.761875A6.0836D8F3.77F2RFF7 (verificada em 06/10/2020 às 14:37:32)

Equiplano - NFS-e 500.2004d



| MUNICÍPIO DE FRANCISCO BELTRÃO | | Número da Nota: | | | | | |
|---|---|-------------------------|------------------------------------|-----------|-------|----------|------|
|  <p>Secretaria de Finanças - Departamento de Fiscalização Tributária</p> <p>NOTA FISCAL DE SERVIÇOS ELETRÔNICA - NFS-e</p> <p>www.esnfs.com.br</p> | | 006 | | | | | |
| | | Data e Hora da Emissão: | | | | | |
| | | 11/11/2017 10:15:10 | | | | | |
| | | Operador Emissor: | | | | | |
| | | PAULO R. K. O. | | | | | |
| PRESTADOR DE SERVIÇOS | | | | | | | |
| CPF/CNPJ: | 14056615000144 | I.E.: | | | | | |
| Nome/Razão: | PAULO ROBERTO KRAUSE OBRAS - ME | | | | | | |
| Endereço: | TV GUAIRA, 71 - Q 834 L 06 - SAO CRISTOVAO - 85601735 | | | | | | |
| Município: | Francisco Beltrão | UF: | PR | | | | |
| | | e-Mail: | marlize@trentocontabilidade.com.br | | | | |
| | | I.M.: | 305823 | | | | |
| | | Telefone: | 3523 4868 | | | | |
| TOMADOR DE SERVIÇOS | | | | | | | |
| CPF/CNPJ: | 77816510000166 | I.E.: | | | | | |
| Nome/Razão: | MUNICÍPIO DE FRANCISCO BELTRÃO | | | | | | |
| Endereço: | R OCTAVIANO TEIXEIRA DOS SANTOS, 1000 - CENTRO - 85601030 | | | | | | |
| Município: | Francisco Beltrão | UF: | PR | | | | |
| | | e-Mail: | naotem@naotem.com | | | | |
| | | I.M.: | 94471 | | | | |
| Cód. | Discriminação | Val.Serviço | Dedução | Base Cál. | Aliq. | ISS | |
| 7.02 | FREGÃO PRESENCIAL N° 160/2017 CONTRATO DE PRESTAÇÃO DE SERVIÇOS N°774/2017 NOTA DE EMPENHO N° 21063/2017 REQUISIÇÃO N° 14511 REQUERIMENTO DE COMPRA N° 105991 LOCAÇÃO POR HORA TRABALHADA DE RETROESCAVADEIRA, ESCAVADEIRA HIDRÁULICA, PA CARREGADEIRA, TRATOR DE ESTEIRAS, MINI CARREGADEIRA, MOTO NIVELADORA, ROLO COMPACTADOR E CAMINHÃO COM CAÇAMBA RETRO ESCAVADEIRA COM TRACAO 4X4 38,10H (R\$98,45H) TOTAL R\$3.750,95 ESCAVADEIRA HIDRAULICA 21T 174,6H (R\$183,44H) TOTAL R\$32.028,62 PA CARREGADEIRA DE RODAS 110.30H (R\$138,90H) TOTAL R\$15.320,67 MINI CARREGADEIRA 49,10H (R\$130,00H) TOTAL R\$6.383,00 ROLO COMPACTADOR VIBRATORIO LISO 9.10H (R\$142,97H) TOTAL R\$1.301,03 CAMINHÃO BASCULANTE TRACAO 6X4 324,75H (R\$89,40H) TOTAL R\$29.032,65 DESTINO: VIAS PUBLICAS E CORREGOS GUARATINGUETA CONTA PARA DEPOSITO: CAIXA ECONOMICA FEDERAL (104) AG. 1000 OF. 003 C/C: 2666 0 PAULO ROBERTO KRAUSE OBRA - CNPJ N° 14.056.615/0001-44 | 87.816,92 | 0,00 | 87.816,92 | 2,00 | 1.756,34 | |
| Total Serviços (R\$) | | 87.816,92 | | | | | |
| Total ISS (R\$) | | 1.756,34 | | | | | |
| Retenções (R\$) | | COFINS | ISS (2,00) | PIS | IRRF | CSLL | INSS |
| | | 0,00 | 1.756,34 | 0,00 | 0,00 | 0,00 | 0,00 |
| Total Líquido (R\$) | | 86.060,58 | | | | | |
| OUTRAS INFORMAÇÕES | | | | | | | |
| Esta NFS-e foi emitida com respaldo na Lei 3717 / 2010 e Decreto 209/2011 A tributação desta NFS-e esta definida como: Tributado no município. O ISS desta NFS-e será RETIDO pelo Tomador do Serviço. Prestador de serviços optante pelo Simples Nacional. | | | | | | | |
| DISCRIMINAÇÃO DE IMPOSTOS | | | | | | | |
| PROCON FRANCISCO BELTRÃO - Rua Niterói, 468 - Alvorada - Francisco Beltrão - PR Fone (46) 3524-5063 | | | | | | | |

Autenticidade: 1E5AR29F.RD1BAA9C.022FD4P6.9CB04494 (verificada em 06/10/2020 às 14:35:38)

Equiplano - NFS-e 500.2003w





PROPOSTAS AJUSTADA

PROCESSO ADMINISTRATIVO Nº 560/2020
MODALIDADE: PREGÃO ELETRÔNICO
TIPO: MENOR PREÇO ITEM UNITÁRIO

OBJETO: REGISTRO DE PREÇO para locação por hora trabalhada de escavadeira hidráulica e rompedor em atendimento a Secretaria Municipal de Viação e Obras

ANEXO - II**PROPOSTA COMERCIAL**

A empresa PAULO ROBERTO KRAUSE OBRAS EIRELI, estabelecida na Rua Travessa Ametista, n. 122 - Bairro Vila Nova, CEP 85.605-352, na cidade de Francisco Beltrão - Pr., inscrita no CNPJ sob nº 14.056.615/0001-44, neste ato representada por seu Sócio Proprietário Sr. PAULO ROBERTO KRAUSE, RG 6.470.096-0, CPF 033.924.409-73, residente na Rua Travessa Ametista, n. 122 - Bairro Vila Nova, CEP 85.605-352, apto. 03, na cidade de Francisco Beltrão - Pr., vem por meio desta, apresentar Proposta de Preços ao Edital de Pregão Eletrônico nº 111/2020 em epígrafe que tem por objeto a Implantação de REGISTRO DE PREÇO para locação por hora trabalhada de escavadeira hidráulica e rompedor em atendimento a Secretaria Municipal de Viação e Obras, em atendimento a as Secretarias e Departamentos do Município, conforme segue:

| Item | Especificação | Marca | Unidade | Quantidade | Valor Unitário R\$ |
|------|--|-------|---------|------------|-----------------------|
| 1 | Execução de serviços com escavadeira hidráulica, com peso operacional mínimo de 21 toneladas, potência mínima de 130 HP, capacidade mínima da caçamba de 1,00 m³. Ano de fabricação mínimo 2013. | | Horas | 2.000 | 214,20 |

Informar Valor total R\$ 428.400,00 (quatrocentos e vinte e oito mil e quatrocentos reais).

A validade desta proposta é de 60 (sessenta) dias corridos, contados da data da abertura da sessão pública de PREGÃO ELETRÔNICO.

A apresentação da proposta implicará na plena aceitação das condições estabelecidas neste edital e seus anexos.

Francisco Beltrão, 08 de Outubro de 2020.

Paulo Roberto Krause
Sócio/Proprietário



ATA DA SESSÃO

RESULTADO POR FORNECEDOR
DECLARAÇÕES
TERMO DE ADJUDICAÇÃO



PREFEITURA MUNICIPAL DE FRANCISCO BELTRAO

Ata de Realização do Pregão Eletrônico

Nº 00111/2020 (SRP)

Às 09:00 horas do dia 08 de outubro de 2020, reuniram-se o Pregoeiro Oficial deste Órgão e respectivos membros da Equipe de Apoio, designados pelo instrumento legal 107/2020 de 23/03/2020, em atendimento às disposições contidas na Lei nº 10.520 de 17 de julho de 2002 e no Decreto nº 10.024 de 20 de setembro de 2019, referente ao Processo nº 560, para realizar os procedimentos relativos ao Pregão nº 00111/2020. Modo de disputa: Aberto/Fechado. Objeto: Objeto: Pregão Eletrônico - REGISTRO DE PREÇO para locação por hora trabalhada de escavadeira hidráulica e rompedor em atendimento a Secretaria Municipal de Viação e Obras. O Pregoeiro abriu a Sessão Pública em atendimento às disposições contidas no edital, divulgando as propostas recebidas. Abriu-se em seguida a fase de lances para classificação dos licitantes relativamente aos lances ofertados.

Item: 1**Descrição:** Locação de Máquinas de Escavação / Terraplenagem / Agrícola**Descrição Complementar:** Execução de serviços com escavadeira hidráulica, com peso operacional mínimo de 21 toneladas, potência mínima de 130 HP, capacidade mínima da caçamba de 1,00 m³. Ano de fabricação acima de 2015**Tratamento Diferenciado:** -**Quantidade:** 2.000**Unidade de fornecimento:** Unidade**Valor Máximo Aceitável:** R\$ 247,6600**Situação:** Aceito e Habilitado**Aplicabilidade Decreto 7174:** Não**Aplicabilidade Margem de Preferência:** Não**Intervalo mínimo entre lances:** R\$ 1,00

Aceito para: PAULO ROBERTO KRAUSE OBRAS - EIRELI, **pelo melhor lance de R\$ 214,2000 e a quantidade de 2.000 Unidade.**

Item: 2**Descrição:** Locação de Máquinas de Escavação / Terraplenagem / Agrícola**Descrição Complementar:** Execução de serviços com escavadeira hidráulica, com peso operacional mínimo de 17 toneladas, ano de fabricação 2008 ou acima, com rompedor hidráulico para desmonte de rochas, com capacidade entre 1400 a 1600 kg**Tratamento Diferenciado:** -**Quantidade:** 800**Unidade de fornecimento:** Unidade**Valor Máximo Aceitável:** R\$ 315,3400**Situação:** Cancelado no julgamento**Aplicabilidade Decreto 7174:** Não**Aplicabilidade Margem de Preferência:** Não**Intervalo mínimo entre lances:** -**Histórico****Item: 1 - Locação de Máquinas de Escavação / Terraplenagem / Agrícola****Propostas** Participaram deste item as empresas abaixo relacionadas, com suas respectivas propostas.

(As propostas com * na frente foram desclassificadas)

| CNPJ/CPF | Fornecedor | Porte ME/EPP | Declaração ME/EPP/COOP | Quantidade | Valor Unit. | Valor Global | Data/Hora Registro |
|--|---|--------------|------------------------|------------|--------------|------------------|---------------------|
| 17.775.914/0001-27 | OXC EMPREENDIMENTOS LTDA | Sim | Sim | 2.000 | R\$ 240,0000 | R\$ 480.000,0000 | 07/10/2020 22:32:37 |
| Descrição Detalhada do Objeto Ofertado: Escavadeira Hidráulica 210GLC JOHN DEERE - ANO FABRIC: 2018 - ANO MODELO: 2018 21 Toneladas | | | | | | | |
| 14.056.615/0001-44 | PAULO ROBERTO KRAUSE OBRAS - EIRELI | Sim | Sim | 2.000 | R\$ 247,6600 | R\$ 495.320,0000 | 06/10/2020 14:44:13 |
| Descrição Detalhada do Objeto Ofertado: Execução de serviços com escavadeira hidráulica, com peso operacional mínimo de 21 toneladas, potência mínima de 130 HP, capacidade mínima da caçamba de 1,00 m³. Ano de fabricação acima de 2015 | | | | | | | |
| 27.381.767/0001-64 | HENFER SERVICOS DE PINTURA DE EDIFICIOS, MONTAGEM, INST | Sim | Sim | 2.000 | R\$ 247,6700 | R\$ 495.340,0000 | 07/10/2020 12:29:58 |
| Descrição Detalhada do Objeto Ofertado: Execução de serviços com escavadeira hidráulica, com peso operacional mínimo de 21 toneladas, potência mínima de 130 HP, capacidade mínima da caçamba de 1,00 m³. Ano de fabricação acima de 2015 | | | | | | | |

Lances (Obs: lances com * na frente foram excluídos pelo pregoeiro)

| Valor do Lance | CNPJ/CPF | Data/Hora Registro |
|----------------|--------------------|-------------------------|
| R\$ 247,6700 | 27.381.767/0001-64 | 08/10/2020 09:00:52:463 |

| | | |
|--------------|--------------------|-------------------------|
| R\$ 247,6600 | 14.056.615/0001-44 | 08/10/2020 09:00:52:463 |
| R\$ 240,0000 | 17.775.914/0001-27 | 08/10/2020 09:00:52:463 |
| R\$ 239,0000 | 14.056.615/0001-44 | 08/10/2020 09:18:30:487 |
| R\$ 214,2000 | 14.056.615/0001-44 | 08/10/2020 09:28:08:567 |
| R\$ 237,0000 | 17.775.914/0001-27 | 08/10/2020 09:30:28:290 |

Não existem lances de desempate ME/EPP para o item

Eventos do Item

| Evento | Data | Observações |
|---|------------------------|--|
| Aberto | 08/10/2020 09:04:21 | Item Aberto. |
| Início 1a Etapa da Disputa Fechada | 08/10/2020 09:25:39 | Início da etapa fechada. Fornecedores convocados: Fornecedores que apresentaram lance entre R\$ 239,0000 e R\$ 247,6700. |
| Encerrada Disputa Fechada | 08/10/2020 09:30:39 | Encerrada etapa fechada do item. |
| Encerrado | 08/10/2020 09:30:39 | Item encerrado. |
| Abertura do prazo de Convocação - Anexo | 08/10/2020 10:16:15 | Convocado para envio de anexo o fornecedor PAULO ROBERTO KRAUSE OBRAS - EIRELI, CNPJ/CPF: 14.056.615/0001-44. |
| Encerramento do prazo de Convocação - Anexo | 08/10/2020 10:24:03 | Encerrado o prazo de Convocação de Anexo pelo fornecedor PAULO ROBERTO KRAUSE OBRAS - EIRELI, CNPJ/CPF: 14.056.615/0001-44. |
| Aceite | 08/10/2020 11:53:06 | Aceite individual da proposta. Fornecedor: PAULO ROBERTO KRAUSE OBRAS - EIRELI, CNPJ/CPF: 14.056.615/0001-44, pelo melhor lance de R\$ 214,2000. |
| Habilitado | 08/10/2020 12:00:15 | Habilitação em grupo de propostas. Fornecedor: PAULO ROBERTO KRAUSE OBRAS - EIRELI - CNPJ/CPF: 14.056.615/0001-44 |

Não existem intenções de recurso para o item

Item: 2 - Locação de Máquinas de Escavação / Terraplenagem / Agrícola

Propostas Participaram deste item as empresas abaixo relacionadas, com suas respectivas propostas.
(As propostas com * na frente foram desclassificadas)

| CNPJ/CPF | Fornecedor | Porte ME/EPP | Declaração ME/EPP/COOP | Quantidade | Valor Unit. | Valor Global | Data/Hora Registro |
|--------------------|---|--------------|------------------------|------------|--------------|------------------|------------------------|
| 27.381.767/0001-64 | HENFER SERVICOS DE PINTURA DE EDIFICIOS, MONTAGEM, INST | Sim | Sim | 800 | R\$ 315,3500 | R\$ 252.280,0000 | 07/10/2020 12:29:58 |

Descrição Detalhada do Objeto Ofertado: Execução de serviços com escavadeira hidráulica, com peso operacional mínimo de 17 toneladas, ano de fabricação 2008 ou acima, com rompedor hidráulico para desmonte de rochas, com capacidade entre 1400 a 1600 kg

Lances (Obs: lances com * na frente foram excluídos pelo pregoeiro)

| Valor do Lance | CNPJ/CPF | Data/Hora Registro |
|----------------|--------------------|-------------------------|
| R\$ 315,3500 | 27.381.767/0001-64 | 08/10/2020 09:00:52:463 |

Não existem lances de desempate ME/EPP para o item

Eventos do Item

| Evento | Data | Observações |
|------------------------------------|------------------------|--|
| Aberto | 08/10/2020 09:04:28 | Item Aberto. |
| Início 1a Etapa da Disputa Fechada | 08/10/2020 09:25:39 | Início da etapa fechada. Fornecedor: PAULO ROBERTO KRAUSE OBRAS - EIRELI, CNPJ/CPF: 14.056.615/0001-44, pelo melhor lance de R\$ 239,0000 e R\$ 247,6700. |
| Encerrada Disputa Fechada | 08/10/2020 09:30:39 | Encerrada etapa fechada do item. |
| Encerrado | 08/10/2020 09:30:39 | Item encerrado. |
| Recusa | 08/10/2020 11:59:01 | Recusa da proposta. Fornecedor: HENFER SERVICOS DE PINTURA DE EDIFICIOS, MONTAGEM, INST, CNPJ/CPF: 27.381.767/0001-64, pelo melhor lance de R\$ 315,3500. Motivo: não apresentou os documentos do item 11.8 quanto a habilitação técnica |
| Item cancelado no julgamento | 08/10/2020 11:59:09 | Item cancelado no julgamento. Motivo: Nenhuma proposta válida |

Não existem intenções de recurso para o item

Troca de Mensagens

| | Data | Mensagem |
|-----------|------------------------|---|
| Pregoeiro | 08/10/2020 09:02:51 | Prezados, bom dia |
| Pregoeiro | 08/10/2020 09:03:20 | Estamos iniciando a Sessão de Abertura do Pregão Eletrônico nº 111/2020. Alguns avisos importantes: |
| Pregoeiro | 08/10/2020 09:03:26 | O modo de disputa será o modo "ABERTO E FECHADO". Neste modo os licitantes deverão apresentar lances públicos e sucessivos, com lance final e fechado. |
| Pregoeiro | 08/10/2020 09:03:29 | Importante salientar que nos preços cotados na proposta deverão estar inclusos todos os valores incidentes, tais como taxas, impostos, contribuições, fretes e carretos, inclusive o ICMS, de forma que o objeto do certame não tenha ônus para o Município de Francisco Beltrão. |
| Pregoeiro | 08/10/2020 09:03:32 | Compete ao Licitante acompanhar as operações no Sistema Eletrônico, sendo responsável pelo ônus decorrente da perda de negócios diante da inobservância de qualquer convocação/mensagem enviada, solicitada ou emitida pelo Sistema e Pregoeiro ou de sua desconexão. |
| Pregoeiro | 08/10/2020 09:03:36 | Dessa maneira, solicito que tenham seriedade nas informações postadas, a fim de que não tenhamos prejuízos e muito menos problemas jurídicos com este certame. Informo que sempre comunico pelo CHAT, dentro de cada sessão, a data e o horário das sessões seguintes. |
| Pregoeiro | 08/10/2020 09:03:40 | Todos os senhores, ao participarem de licitações promovidas pelos entes da Administração Pública, firmam termo de que conhecem as disposições contidas nos editais os quais regem o certame. Sabem, por consequência, que declarar que possuem condições de participação sem tê-las, pode acarretar proposta de SANÇÃO ADMINISTRATIVA. |
| Pregoeiro | 08/10/2020 09:03:43 | Os pedidos de desclassificação de propostas somente serão aceitos se, verificado por este pregoeiro, a argumentação for coerente e embasada da solicitação. Peço então que estejam atentos para o lançamento dos valores. |
| Pregoeiro | 08/10/2020 09:03:47 | Caso não seja possível, por algum motivo, enviar os documentos pelo sistema Comprasnet, o licitante poderá, DESDE QUE DENTRO DO PRAZO DA CONVOCACÃO, solicitar ao Pregoeiro, por meio do email nadia@franciscobeltrao.com.br, nova(s) convocação(ões) do anexo do sistema. |
| Pregoeiro | 08/10/2020 09:03:52 | Informo que, para evitarmos problemas com abertura de processo de administrativo de apuração de irregularidades, solicito que levem a sério os valores ofertados, uma vez que não será permitida a solicitação de desclassificação de propostas sem a devida argumentação. |
| Pregoeiro | 08/10/2020 09:04:04 | Peço que prestem atenção a TODAS as Condições previstas no Edital deste Pregão, especialmente quanto à documentação de habilitação, que de acordo com Art. 26 do Decreto nº 10.024/19, não é mais possível inserir documentos. Bem como, quanto a proposta ajustada ao lance final deve ser inserida no sistema COMPRASNET após solicitação pela pregoeira. |
| Pregoeiro | 08/10/2020 09:04:08 | Enquanto os senhores lêem os avisos postados, farei a conferência das propostas inseridas no Sistema. Aguardem |
| Pregoeiro | 08/10/2020 09:04:21 | O item 1 foi aberto. Solicitamos o envio de lances. |
| Pregoeiro | 08/10/2020 09:04:28 | O item 2 foi aberto. Solicitamos o envio de lances. |
| Pregoeiro | 08/10/2020 09:25:39 | A etapa fechada foi iniciada para o item 2. Fornecedor que apresentou lance entre R\$ 315,3500 e R\$ 315,3500 poderá enviar um lance único e fechado até às 09:30:39 do dia 08/10/2020. |
| Pregoeiro | 08/10/2020 09:25:39 | A etapa fechada foi iniciada para o item 1. Fornecedor que apresentou lance entre R\$ 239,0000 e R\$ 247,6700 poderá enviar um lance único e fechado até às 09:30:39 do dia 08/10/2020. |
| Pregoeiro | 08/10/2020 09:26:04 | Senhores, lembre-se que no modo de disputa FECHADO é um único lance o qual os fornecedores nem tão pouco a pregoeira tem conhecimento dele. |
| Sistema | 08/10/2020 09:30:39 | O fornecedor da proposta no valor de R\$ 247,6700 não enviou lance único e fechado para o item 1. |
| Sistema | 08/10/2020 09:30:39 | A etapa fechada do item 1 foi encerrada. |
| Sistema | 08/10/2020 09:30:39 | O item 1 está encerrado. |
| Sistema | 08/10/2020 09:30:39 | O fornecedor da proposta no valor de R\$ 315,3500 não enviou lance único e fechado para o item 2. |
| Sistema | 08/10/2020 09:30:39 | A etapa fechada do item 2 foi encerrada. |
| Sistema | 08/10/2020 09:30:39 | O item 2 está encerrado. |
| Sistema | 08/10/2020 09:30:40 | Todos os itens estão encerrados. Será iniciada a etapa de Julgamento de Propostas. Favor acompanhar através da funcionalidade "Acompanhar julgamento/habilitação/admissibilidade". |
| Pregoeiro | 08/10/2020 09:40:18 | Senhores licitantes, informo que iniciarei a verificação das propostas iniciais. |
| Pregoeiro | 08/10/2020 | Nova comunicação da Pregoeira será feita dia 08/10/2020 às 10:00 horas, no chat da |

| | | |
|--------------------|------------------------|---|
| | 09:40:32 | Plataforma COMPRASNET, momento o qual informarei aos presentes a análise das propostas iniciais. |
| Pregoeiro | 08/10/2020 09:40:44 | Bem como, realizarei a negociação de preços, em atendimento ao art. 38 do decreto nº 10.024/19 e art. 37 do decreto municipal nº 251/2020, e se necessário, diligências dos documentos já apresentados. |
| Pregoeiro | 08/10/2020 10:13:01 | Prezados |
| Pregoeiro | 08/10/2020 10:13:13 | As propostas iniciais apresentadas atendem ao edital |
| Pregoeiro | 08/10/2020 10:13:22 | Em atendimento ao art. 38 do decreto nº 10.024/19 e art. 37 do decreto municipal nº 251/20, o qual dispõe da obrigatoriedade de negociação, e para fins de obtenção da proposta mais vantajosa para a Administração Pública, estarei solicitando via CHAT, desconto nos itens inicialmente ganhos. |
| Pregoeiro | 08/10/2020 10:13:26 | O prazo para resposta será de 10 minutos, em caso de ausência desta, entende-se que o licitante não possui o interesse em negociar. |
| Pregoeiro | 08/10/2020 10:13:40 | Para PAULO ROBERTO KRAUSE OBRAS - EIRELI - Sr. licitante, é possível redução no valor final do item 01? |
| 14.056.615/0001-44 | 08/10/2020 10:15:21 | Não consigo baixar mais |
| Pregoeiro | 08/10/2020 10:16:08 | Para PAULO ROBERTO KRAUSE OBRAS - EIRELI - Ok, obrigada pelo retorno. Solicito a proposta reajusta de acordo com o último lance, com o prazo de envio de 02 (duas) horas, conforme item 11.1 do edital, contendo em uma única proposta todos os itens ganhos |
| Sistema | 08/10/2020 10:16:15 | Senhor fornecedor PAULO ROBERTO KRAUSE OBRAS - EIRELI, CNPJ/CPF: 14.056.615/0001-44, solicito o envio do anexo referente ao item 1. |
| Pregoeiro | 08/10/2020 10:16:51 | Para HENFER SERVICOS DE PINTURA DE EDIFICIOS, MONTAGEM, INST - Sr. licitante, é possível redução no valor final do item 02? visto que seu valor esta acima do máximo estimado |
| Sistema | 08/10/2020 10:24:03 | Senhor Pregoeiro, o fornecedor PAULO ROBERTO KRAUSE OBRAS - EIRELI, CNPJ/CPF: 14.056.615/0001-44, enviou o anexo para o item 1. |
| Pregoeiro | 08/10/2020 10:28:50 | Senhores, a empresa HENFER SERVICOS DE PINTURA DE EDIFICIOS, MONTAGEM não respondeu ao CHAT, bem como, o valor esta acima do máximo estimado do edital, não sendo possível aceitar |
| Pregoeiro | 08/10/2020 10:29:28 | Comunico a todos que iniciarei a análise dos documentos de habilitação |
| Pregoeiro | 08/10/2020 10:29:54 | Nova comunicação da Pregoeira será feita dia 08/10/2020 às 11:30 horas, no chat da Plataforma COMPRASNET, momento o qual informarei aos presentes sobre a habilitação das participantes. |
| Pregoeiro | 08/10/2020 11:53:53 | Senhores, comunico a todos que a empresa PAULO ROBERTO KRAUSE OBRAS - EIRELI comprovou o atendimento das exigências fixadas no Edital |
| Pregoeiro | 08/10/2020 11:58:08 | A empresa HENFER SERVICOS DE PINTURA DE EDIFICIOS, MONTAGEM não apresentou os documentos do item 11.8 quanto a habilitação técnica, sendo assim, inabilitada. |
| Sistema | 08/10/2020 11:59:09 | Srs. Fornecedores, está aberto o prazo para registro de intenção de recursos para os itens/grupos na situação de 'aceito e habilitado' ou 'cancelado no julgamento'. |
| Pregoeiro | 08/10/2020 11:59:31 | Conforme já informado, a análise da documentação e proposta ajustada de preços das proponentes provisoriamente declarada vencedora do certame foi finalizada, e, verificou-se que a empresa enviou toda a documentação, conforme solicita o edital. |
| Pregoeiro | 08/10/2020 11:59:36 | Cumpra salientar que pregoeira, de modo a privilegiar o interesse público desta Administração, o princípio de competitividade e de vinculação ao instrumento convocatório, cumpre a todos os itens do edital. Sempre ao fim da sessão, peço atenção dos licitantes, principalmente os desclassificados/inabilitados para que não ocorra o mesmo em próximos certames. |
| Pregoeiro | 08/10/2020 11:59:50 | Portanto, agora será realizada a HABILITAÇÃO das proponentes, e em ato contínuo será aberto o prazo para intenção de recurso, a qual, caso haja, deve ser motivada conforme a legalidade. |
| Pregoeiro | 08/10/2020 12:00:03 | O PRAZO PARA MANIFESTAÇÃO DE INTENÇÃO DE RECURSO PERMANECERÁ ABERTO ATÉ AS 14:30 HORAS de hoje - dia 08/10/2020. |
| Pregoeiro | 08/10/2020 12:00:05 | A falta de manifestação imediata e motivada do Licitante quanto à intenção de recorrer, importará na decadência desse direito, ficando a Pregoeira autorizada a adjudicar o objeto a Licitante declarada vencedora. |
| Pregoeiro | 08/10/2020 12:00:08 | Demais informações poderão ser obtidas via e-mail: nadia@franciscobeltrao.com.br, telefone: (46) 3520-2103 / 3520-2107 - Pregoeira Nádia Ap. Dall Agnol |
| Pregoeiro | 08/10/2020 12:00:21 | Foi informado o prazo final para registro de intenção de recursos: 08/10/2020 às 14:30:00. |

Eventos do Pregão

| Evento | Data/Hora | Observações |
|-------------------------|---------------------|---|
| Abertura de Prazo | 08/10/2020 11:59:09 | Abertura de prazo para intenção de recurso |
| Informado Fechamento de | 08/10/2020 12:00:21 | Fechamento de prazo para registro de intenção de recurso: 08/10/2020 às 14:30:00. |

Prazo

Após encerramento da Sessão Pública, os licitantes melhores classificados foram declarados vencedores dos respectivos itens. Foi divulgado o resultado da Sessão Pública e foi concedido o prazo recursal conforme preconiza o artigo 45, do Decreto 10.024 de 20 de setembro de 2019. Nada mais havendo a declarar, foi encerrada a sessão às 15:23 horas do dia 08 de outubro de 2020, cuja ata foi lavrada e assinada pelo Pregoeiro e Equipe de Apoio.

NADIA APARECIDA DALL AGNOL
Pregoeiro Oficial

SAMANTHA MARQUES PECOITS
Equipe de Apoio

 Imprimir o
Relatório

PDF





PREFEITURA MUNICIPAL DE FRANCISCO BELTRAO

Pregão Eletrônico Nº 00111/2020(SRP)

RESULTADO POR FORNECEDOR

14.056.615/0001-44 - PAULO ROBERTO KRAUSE OBRAS - EIRELI

| Item | Descrição | Unidade de Fornecimento | Quantidade | Critério de Valor (*) | Valor Unitário | Valor Global |
|------|---|-------------------------|------------|-----------------------|----------------|------------------|
| 1 | Locação de Máquinas de Escavação / Terraplenagem / Agrícola | Unidade | 2000 | R\$ 247,6600 | R\$ 214,2000 | R\$ 428.400,0000 |

Marca:

Fabricante:

Modelo / Versão:

Descrição Detalhada do Objeto Ofertado: Execução de serviços com escavadeira hidráulica, com peso operacional mínimo de 21 toneladas, potência mínima de 130 HP, capacidade mínima da caçamba de 1,00 m³. Ano de fabricação acima de 2015

Total do Fornecedor: R\$ 428.400,0000

Valor Global da Ata: R\$ 428.400,0000

* É necessário detalhar o item para saber qual o critério de valor que é utilizado: Estimado ou Referência ou Máximo Aceitável



Imprimir o
Relatório

Voltar

DECLARAÇÕES

UASG 987565 - PREF.MUN. DE FRANCISCO BELTRAO

Pregão Eletrônico Nº 1112020 por SRP

| CNPJ/CPF | Razão Social/Nome | Porte da Empresa |
|---|---|--|
| 14.056.615/0001-44 | PAULO ROBERTO KRAUSE OBRAS - EIRELI | ME/EPP |
| Data Declarações: 06/10/2020 14:44 | | Declaração de Ciência Edital: SIM |
| Declaração MEE/EPP/COOP: SIM | | Declaração Independente de Proposta: SIM |
| Declaração Fato Superveniente: SIM | | Declaração de Cota de Aprendizagem: SIM |
| Declaração de Menor: SIM | | |
| Declaração de Acessibilidade: SIM | | |
| Declaração de Não Utilização de Trabalho Degradante ou Forçado: SIM | | |
| 27.381.767/0001-64 | HENFER SERVICOS DE PINTURA DE EDIFICIOS, MONTAGEM, INST | ME/EPP |
| Data Declarações: 07/10/2020 12:29 | | Declaração de Ciência Edital: SIM |
| Declaração MEE/EPP/COOP: SIM | | Declaração Independente de Proposta: SIM |
| Declaração Fato Superveniente: SIM | | Declaração de Cota de Aprendizagem: SIM |
| Declaração de Menor: SIM | | |
| Declaração de Acessibilidade: SIM | | |
| Declaração de Não Utilização de Trabalho Degradante ou Forçado: SIM | | |
| 17.775.914/0001-27 | OXC EMPREENDIMENTOS LTDA | ME/EPP |
| Data Declarações: 07/10/2020 22:32 | | Declaração de Ciência Edital: SIM |
| Declaração MEE/EPP/COOP: SIM | | Declaração Independente de Proposta: SIM |
| Declaração Fato Superveniente: SIM | | Declaração de Cota de Aprendizagem: SIM |
| Declaração de Menor: SIM | | |
| Declaração de Acessibilidade: SIM | | |
| Declaração de Não Utilização de Trabalho Degradante ou Forçado: SIM | | |

 Imprimir o Relatório

Fechar



PREFEITURA MUNICIPAL DE FRANCISCO BELTRAO

Termo de Adjudicação do Pregão Eletrônico

Nº 00111/2020 (SRP)

Às 15:25 horas do dia 08 de outubro de 2020, após analisado o resultado do Pregão nº 00111/2020, referente ao Processo nº 560, o pregoeiro, Sr(a) NADIA APARECIDA DALL AGNOL, ADJUDICA aos licitantes vencedores os respectivos itens, conforme indicado no quadro Resultado da Adjudicação.

**OBS: Itens com recursos serão adjudicados pela Autoridade competente e constarão no termo de julgamento.

Resultado da Adjudicação

Item: 1

Descrição: Locação de Máquinas de Escavação / Terraplenagem / Agrícola

Descrição Complementar: Execução de serviços com escavadeira hidráulica, com peso operacional mínimo de 21 toneladas, potência mínima de 130 HP, capacidade mínima da caçamba de 1,00 m³. Ano de fabricação acima de 2015

Tratamento Diferenciado: -

Aplicabilidade Decreto 7174: Não

Aplicabilidade Margem de Preferência: Não

Quantidade: 2.000

Unidade de fornecimento: Unidade

Valor Máximo Aceitável: R\$ 247,6600

Intervalo Mínimo entre Lances: R\$ 1,00

Situação: Adjudicado

Adjudicado para: PAULO ROBERTO KRAUSE OBRAS - EIRELI , pelo melhor lance de R\$ 214,2000 e a quantidade de 2.000 Unidade .

Eventos do Item

| Evento | Data | Observações |
|------------|------------------------|---|
| Adjudicado | 08/10/2020 15:25:44 | Adjudicação em grupo da proposta. Fornecedor: PAULO ROBERTO KRAUSE OBRAS - EIRELI, CNPJ/CPF: 14.056.615/0001-44, Melhor lance: R\$ 214,2000 |

Item: 2

Descrição: Locação de Máquinas de Escavação / Terraplenagem / Agrícola

Descrição Complementar: Execução de serviços com escavadeira hidráulica, com peso operacional mínimo de 17 toneladas, ano de fabricação 2008 ou acima, com rompedor hidráulico para desmonte de rochas, com capacidade entre 1400 a 1600 kg

Tratamento Diferenciado: -

Aplicabilidade Decreto 7174: Não

Aplicabilidade Margem de Preferência: Não

Quantidade: 800

Unidade de fornecimento: Unidade

Valor Máximo Aceitável: R\$ 315,3400

Intervalo Mínimo entre Lances: -

Situação: Cancelado no julgamento

Eventos do Item

| Evento | Data | Observações |
|------------------------------|------------------------|---|
| Item cancelado no julgamento | 08/10/2020 11:59:09 | Item cancelado no julgamento. Motivo: Nenhuma proposta válida |

Fim do documento



PUBLICAÇÃO DO RESULTADO



MUNICÍPIO DE FRANCISCO BELTRÃO
Estado do Paraná

000223

PUBLICAÇÃO DE RESULTADO DE LICITAÇÃO

A Pregoeira designada através da Portaria nº 107/2020 de 20 de março de 2020, com base na Lei Federal 8.666/93 e legislação complementar, torna público o resultado da Licitação:

MODALIDADE: PREGÃO ELETRÔNICO Nº 111/2020.

OBJETO: REGISTRO DE PREÇO para locação por hora trabalhada de escavadeira hidráulica e rompedor em atendimento a Secretaria Municipal de Viação e Obras

CRITÉRIO DE JULGAMENTO DAS PROPOSTAS: menor preço POR ITEM UNITÁRIO.

FUNDAMENTAÇÃO LEGAL: Lei Federal nº 8.666/93 e suas alterações, Lei Federal nº 10.520 de 17 de julho de 2002; Decreto Federal nº 10.024 de 20 de setembro de 2019; decreto Municipal nº 251 de 20 de maio de 2020; Lei Complementar nº 123/2006 e suas alterações e legislação complementar.

| |
|------------------------------------|
| EMPRESA VENCEDORA – preço por ITEM |
|------------------------------------|

| |
|---|
| 1 – PAULO ROBERTO KRAUSE OBRAS – ME. CNPJ nº 14.056.615/0001-44. Item 001 R\$ 214,20. |
|---|

| |
|---------------------|
| Item frustrado: 02. |
|---------------------|

| |
|--|
| VALOR TOTAL DA LICITAÇÃO R\$ 428.400,00 (quatrocentos e vinte oito mil, e quatrocentos reais). |
|--|

Francisco Beltrão, 09 de outubro de 2020.

Nádia Dall Agnol
Pregoeira

O PREFEITO MUNICIPAL DE FRANCISCO BELTRÃO, Estado do Paraná, no uso de suas atribuições legais,

RESOLVE:

Art. 1º Revoga a licença eleitoral, da servidora ANGELA CRISTINA PALUDO, a partir de 07 de outubro, determinando retorno de suas funções nesta data.

Art. 2º Esta portaria entra em vigor na data de sua publicação.

Francisco Beltrão, Estado do Paraná, 08 de outubro de 2020.

CLEBER FONTANA
Prefeito Municipal

Publicado por:
Marcos Ronaldo Koerich
Código Identificador:68679CAB

DEPARTAMENTO DE LICITAÇÕES E CONTRATOS
AVISO DE LICITAÇÃO

AVISO DE LICITAÇÃO
PREGÃO ELETRÔNICO Nº 118/2020 – UASG 987565

A Prefeitura Municipal de Francisco Beltrão-PR, avisa aos interessados que fará realizar no dia **26 de outubro de 2020, às 09:00 horas**, a abertura da licitação na modalidade Pregão Eletrônico, do tipo **menor preço POR ITEM UNITÁRIO**, que tem por objeto o **REGISTRO DE PREÇOS para eventual fornecimento e instalação de padrões completos, para entrada de energia elétrica, para o “Conjunto Habitacional Terra Nossa”, localizado Bairro Padre Ulrico na cidade de Francisco Beltrão – PR.**

Abertura das propostas e Recebimento dos lances: a partir das **09:00 horas do dia 26 de outubro de 2020**, no endereço eletrônico: www.gov.br/compras/pt-br.

Edital na íntegra: à disposição dos interessados no Departamento de Compras, Licitações e Contratos, na Rua Octaviano Teixeira dos Santos, 1000 e no site www.franciscobeltrao.pr.gov.br – licitações, ou através do site: www.gov.br/compras/pt-br. Informações complementares através dos telefones (46)3520-2107 e 3520-2103.

Francisco Beltrão, 09 de outubro de 2020.

NÁDIA DALL AGNOL
Pregoeira

Publicado por:
Daniela Raitz
Código Identificador:3D117829

DEPARTAMENTO DE LICITAÇÕES E CONTRATOS
AVISO DE LICITAÇÃO

AVISO DE LICITAÇÃO
PREGÃO ELETRÔNICO Nº 119/2020 – UASG 987565

A Prefeitura Municipal de Francisco Beltrão-PR, avisa aos interessados que fará realizar no dia **26 de outubro de 2020, às 14:00 horas**, a abertura da licitação na modalidade Pregão Eletrônico, do tipo **menor preço GLOBAL POR GRUPO DE ITENS**, que tem por objeto o **Contratação de empresa especializada para locação, transporte, montagem, instalação elétrica, manutenção e retirada da decoração natalina no município de Francisco Beltrão – PR.**

Abertura das propostas e Recebimento dos lances: a partir das **14:00 horas do dia 26 de outubro de 2020**, no endereço eletrônico: www.gov.br/compras/pt-br.

Edital na íntegra: à disposição dos interessados no Departamento de Compras, Licitações e Contratos, na Rua Octaviano Teixeira dos Santos, 1000 e no site www.franciscobeltrao.pr.gov.br – licitações,

ou através do site: www.gov.br/compras/pt-br. Informações complementares através dos telefones (46)3520-2107 e 3520-2103.

Francisco Beltrão, 09 de outubro de 2020.

NÁDIA DALL AGNOL
Pregoeira

Publicado por:
Daniela Raitz
Código Identificador:77542570

DEPARTAMENTO DE LICITAÇÕES E CONTRATOS
EXTRATO DE CONTRATO

O Secretário Municipal da Administração da Prefeitura Municipal de Francisco Beltrão, Estado do Paraná, com base na Lei Federal 8.666/93 e legislação complementar, torna público extrato de Contrato:

PARTES: Município de Francisco Beltrão - PR e a empresa **DOUGLAS CEZAR BENETTI & CIA LTDA.**

ESPÉCIE: Contrato nº 787/2020 - Pregão nº 109/2020.

OBJETO: Contratação de empresa para fornecimento de sistema de som para a nova Rodoviária Municipal, incluindo os equipamentos descritos e a mão de obra para instalação

PRAZO: 180 (cento e oitenta) dias.

VALOR TOTAL: R\$ 22.531,00 (vinte e dois mil, quinhentos e trinta e um reais).

FORMA DE PAGAMENTO: Em até 30(trinta) dias após a emissão da nota fiscal e após o recebimento definitivo do objeto.

RECURSOS ORÇAMENTÁRIOS:

| DOTAÇÕES | | | | |
|------------------|-------------------------|------------------|---------------------|----------------|
| Conta da despesa | Funcional programática | Fonte de recurso | Natureza da despesa | Grupo da fonte |
| 510 | 03.002.04.122.0404.2003 | 0 | 4.4.90.52.33.00 | Do Exercício |
| 340 | 03.002.04.122.0404.2003 | 0 | 3.3.90.30.26.00 | Do Exercício |
| 430 | 03.002.04.122.0404.2003 | 0 | 3.3.90.39.17.00 | Do Exercício |

Francisco Beltrão, 9 de outubro de 2020.

ANTONIO CARLOS BONETTI
Secretário Municipal da Administração

Publicado por:
Daniela Raitz
Código Identificador:9B1A301F

DEPARTAMENTO DE LICITAÇÕES E CONTRATOS
PUBLICAÇÃO DE RESULTADO DE LICITAÇÃO

PUBLICAÇÃO DE RESULTADO DE LICITAÇÃO

A Pregoeira designada através da Portaria nº 107/2020 de 20 de março de 2020, com base na Lei Federal 8.666/93 e legislação complementar, torna público o resultado da Licitação:

MODALIDADE: PREGÃO ELETRÔNICO Nº 111/2020.

OBJETO: REGISTRO DE PREÇO para locação por hora trabalhada de escavadeira hidráulica e rompedor em atendimento a Secretaria Municipal de Viação e Obras

CRITÉRIO DE JULGAMENTO DAS PROPOSTAS: menor preço POR ITEM UNITÁRIO.

FUNDAMENTAÇÃO LEGAL: Lei Federal nº 8.666/93 e suas alterações, Lei Federal nº 10.520 de 17 de julho de 2002; Decreto Federal nº 10.024 de 20 de setembro de 2019; decreto Municipal nº 251 de 20 de maio de 2020; Lei Complementar nº 123/2006 e suas alterações e legislação complementar.

EMPRESA VENCEDORA – preço por ITEM
1 – PAULO ROBERTO KRAUSE OBRAS – ME. CNPJ nº 14.056.615.0001-44. Item 001 R\$ 214,20.

Item frustrado: 02.

VALOR TOTAL DA LICITAÇÃO R\$ 428.400,00 (quatrocentos e vinte oito mil, e quatrocentos reais).

Francisco Beltrão, 09 de outubro de 2020.

NÁDIA DALL AGNOL

Pregoeira

Publicado por:

Daniela Raitz

Código Identificador: AB501D89

**DEPARTAMENTO DE LICITAÇÕES E CONTRATOS
PUBLICAÇÃO DE RESULTADO DE LICITAÇÃO**

PUBLICAÇÃO DE RESULTADO DE LICITAÇÃO

A Pregoeira designada através da Portaria nº 107/2020 de 20 de março de 2020, com base na Lei Federal 8.666/93 e legislação complementar, torna público o resultado da Licitação:

MODALIDADE: PREGÃO ELETRÔNICO Nº 103/2020.

OBJETO: Contratação de empresa especializada em fornecimento/cessão de mão de obra de Coletor de Lixo, Servente de Limpeza de Áreas Públicas, servente de limpeza geral, Auxiliar de Cozinha e Auxiliar Multifuncional, para atendimento das demandas das Secretarias Municipais.

CRITÉRIO DE JULGAMENTO DAS PROPOSTAS: menor preço GLOBAL POR GRUPO DE ITENS.

FUNDAMENTAÇÃO LEGAL: Lei Federal nº 8.666/93 e suas alterações, Lei Federal nº 10.520 de 17 de julho de 2002; Decreto Federal nº 10.024 de 20 de setembro de 2019; Decreto Municipal nº 251, de 20 de maio de 2020, Lei Complementar nº 123/2006 e suas alterações e legislação complementar.

EMPRESAS VENCEDORAS – preço GLOBAL DO ITEM

1 – DIRETIVA PATRIMONIAL LTDA. CNPJ nº 03.363.962/0001-01. Item 01 R\$ 362.267,52.

2 – PREVER SISTEMAS DE MONITORAMENTO E TERCEIRIZAÇÃO DE SERVIÇOS. CNPJ nº 05.976.921/0001-08. Item 02 R\$ 283.299,96 e 06 R\$ 1.956.498,00.

3 – NELSON FERRARI EIRELI. CNPJ nº 24.859.617/0001-25. Item 04 R\$ 600.118,58.

4 – L. H. C. SCHNEIDER HIGIENIZAÇÃO E LIMPEZA LTDA. CNPJ nº 26.268.378/0001-64. Item 03 R\$ 207.799,80.

5 – ORBENK ADMINISTRAÇÃO E SERVIÇOS LTDA. CNPJ nº 79.283.065/0003-03. Item 05 R\$ 309.565,20

VALOR TOTAL DA LICITAÇÃO R\$ 3.719.549,06 (três milhões setecentos e dezenove mil quinhentos e quarenta e nove reais e seis centavos).

Francisco Beltrão, 09 de outubro de 2020.

NÁDIA DALL AGNOL

Pregoeira

Publicado por:

Daniela Raitz

Código Identificador: 86E6627D

**ESTADO DO PARANÁ
PREFEITURA MUNICIPAL DE GENERAL CARNEIRO**

**CÂMARA MUNICIPAL
PORTARIA N.º 034/2020**

PORTARIA N.º 034/2020, de 09 de outubro de 2020.

EMENTA: DISPÕE SOBRE A TRANSFERÊNCIA DE DATA DA 23ª SESSÃO ORDINÁRIA DO LEGISLATIVO MUNICIPAL.

Ivo Henrique Gaiovicz, Vereador Presidente da Câmara Municipal de General Carneiro, Estado do Paraná, no uso de suas atribuições legais:

Considerando:

A PORTARIA 679/2019 que estabelece o dia 12/10/2020 como feriado nacional devido ao Dia de Nossa Senhora Aparecida – Padroeira do Brasil.

O artigo 16, inciso, alínea “a” do Regimento Interno da Câmara De Vereadores de General Carneiro/PR;

A necessidade de transferência do dia da 23ª sessão ordinária do Legislativo Municipal de General Carneiro/PR.

RESOLVE:

Art. 1º Alterar a data da 23ª sessão ordinária da Câmara Municipal de General Carneiro de 12 de outubro de 2020 para o dia 14 de outubro de 2020 às 18:00 horas.

Art. 2º Esta PORTARIA entra em vigor no dia 09/10/2020, revogadas as disposições em contrário.

Plenário Sebastião Branco Costa, Câmara Municipal de General Carneiro, Estado do Paraná, 09 de outubro de 2020.

Registre-se e Publique-se.

IVO HENRIQUE GAIOVICZ

Presidente da Câmara Municipal de General Carneiro – PR

Publicado por:

Alexsander Martendal

Código Identificador: 6E48924E

**SECRETARIA MUNICIPAL DE ADMINISTRAÇÃO
EXTRATO ADJUDICAÇÃO**

Dispensa de Licitação nº 037/2020

Processo Licitatório nº 105/2020

Adjudicação: 09/10/2020

Contratada: **GRÁFICAE EDITORA KAYGANGUE LTDA**

Contratante: Prefeitura Municipal de General Carneiro

Objeto: Contratação de empresa para prestação de serviços de confecção de formulários de nota fiscal do produtor rural, conforme solicitação da Secretaria Municipal de Agricultura

DAIANE APARECIDA CHASS

Presidente da Comissão Permanente de Licitações.

Publicado por:

Luis Henrique Nery

Código Identificador: 7CFDC6AA

**SECRETARIA MUNICIPAL DE ADMINISTRAÇÃO
EXTRATO HOMOLOGAÇÃO**

Dispensa de Licitação nº 037/2020

Processo Licitatório nº 105/2020

Homologação: 09/10/2020

Contratada: **GRÁFICAE EDITORA KAYGANGUE LTDA**

Contratante: Prefeitura Municipal de General Carneiro

Objeto: Contratação de empresa para prestação de serviços de confecção de formulários de nota fiscal do produtor rural, conforme solicitação da Secretaria Municipal de Agricultura.

Valor da despesa: R\$. 3.500,00 (três mil e quinhentos reais)

LUIS OTÁVIO GELLER SARAIVA

Prefeito Municipal

Publicado por:

Luis Henrique Nery

Código Identificador: 9301EAF5

**SECRETARIA MUNICIPAL DE ADMINISTRAÇÃO
EXTRATO CONTRATUAL**

Contrato nº 245/2020

Contratante: Prefeitura Municipal de General Carneiro