

Selecione Francisco Batista

CLASSIFICAR POR PADRÃO

- Filtro
- 00 05 15
- 15 15 30
- 30 30 45 60
- 45 60 90 120
- 120 150 180
- 180 240 300 360

- Condição
- Em estoque
- Em pedido
- Vendedor
- Melhor Preço
- Bazar S&B
- ElB7
- Emped-Teckis
- Novo Lino
- L&B

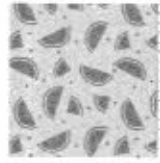

Tecido Tricoline Estampado Melancias Fundo Tiffany 6317v03
R\$ 18,90 *Acima de 1 metro*
 Descrição: Composto por fibra algodão 100% algodão. Tecido Tricoline Estampado melancias fundo tiffany 6317v03. Disponível em: 1,50m de largura. Preço por metro: 18,90.

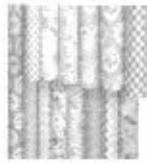

Tecido de Algodão Estampado (Meio Metro) - Coleção Shabby Fabricant Signature
R\$ 15,95 *Só a metade*
 Descrição: Tecido Tricoline Estampado (Meio Metro) - Coleção Shabby Fabricant Signature. Disponível em: 0,50m de largura. Preço por metro: 15,95.

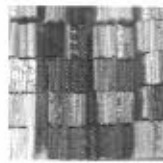

Retalhos De Tecidos Tricoline Diversos 10 cortes 0,50cm x 1,50 mte Caixa
R\$ 89,90 *Acima de 1 metro*
 Descrição: Retalhos de Tecidos Tricoline Diversos 10 cortes 0,50cm x 1,50m. Disponível em: 0,50m de largura. Preço por metro: 89,90.



Tecido Tricoline Estampado Mandala Lilas - 1,50m de Largura
R\$ 26,90 *Acima de 1 metro*
 Descrição: Composto por fibra algodão 100% algodão. Tecido Tricoline Estampado Mandala Lilas. Disponível em: 1,50m de largura. Preço por metro: 26,90.



Tecido Tricoline Estampado Floral Vermelho Fundo Rosa 7111v02
R\$ 18,90 *Acima de 1 metro*
 Descrição: Composto por fibra algodão 100% algodão. Tecido Tricoline Estampado Floral Vermelho Fundo Rosa. Disponível em: 1,50m de largura. Preço por metro: 18,90.



Tecido Tricoline - Branco - 1,5m de Largura
R\$ 10,95 *Acima de 1 metro*
 Descrição: Tecido Tricoline Estampado Branco. Disponível em: 1,50m de largura. Preço por metro: 10,95.



Tecido Tricoline Digital Floral Vintage 9100v3633
R\$ 26,90 *Acima de 1 metro*
 Descrição: Composto por fibra algodão 100% algodão. Tecido Tricoline Digital Floral Vintage. Disponível em: 1,50m de largura. Preço por metro: 26,90.

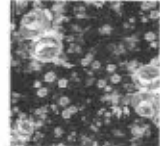

Tecido Tricoline Digital Floral Vintage 9100v3633
R\$ 33,90 *Acima de 1 metro*
 Descrição: Composto por fibra algodão 100% algodão. Tecido Tricoline Digital Floral Vintage. Disponível em: 1,50m de largura. Preço por metro: 33,90.

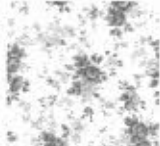

Tecido Tricoline Floral Feminina Cinza Com Rosa
R\$ 25,90 *Acima de 1 metro*
 Descrição: Composto por fibra algodão 100% algodão. Tecido Tricoline Floral Feminina Cinza Com Rosa. Disponível em: 1,50m de largura. Preço por metro: 25,90.

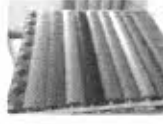

1 M Tecido Tricoline Estampado P/ Artesanato, Decoração
R\$ 17,59 *Acima de 1 metro*
 Descrição: Tecido Tricoline Estampado P/ Artesanato, Decoração. Disponível em: 1,50m de largura. Preço por metro: 17,59.



Tecido Tricoline Estampado Unicórnio Rosa - 1,50m de Largura
R\$ 26,90 *Acima de 1 metro*
 Descrição: Composto por fibra algodão 100% algodão. Tecido Tricoline Estampado Unicórnio Rosa. Disponível em: 1,50m de largura. Preço por metro: 26,90.



Tricoline Estampado Floral Botânico S1283-2
R\$ 13,95 *Acima de 1 metro*
 Descrição: Composto por fibra algodão 100% algodão. Tecido Tricoline Estampado Floral Botânico S1283-2. Disponível em: 1,50m de largura. Preço por metro: 13,95.

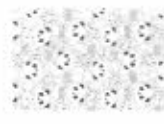

Tecido Tricoline Estampado Urso Panda Fundo Cinza - 1,50m de Largura
R\$ 26,90 *Acima de 1 metro*
 Descrição: Composto por fibra algodão 100% algodão. Tecido Tricoline Estampado Urso Panda Fundo Cinza. Disponível em: 1,50m de largura. Preço por metro: 26,90.



tecido VOAL VALOR METRO



Todas Imagens Maps Shopping Mais Configurações

Seu local: Francisco Beltrão - PR

CLASSIFICAR POR: PADRÃO

Patrocinados

Preço

- Até R\$ 25
- R\$ 25 - R\$ 50
- R\$ 50 - R\$ 100
- Acima de R\$ 100
- R\$ _____ até R\$ _____ IR

Condição

- Itens novos
- Itens usados

Vendedor

- Americanas.com
- Extra.com.br
- Mercado Livre
- Pontofrio.com
- Shoptime
- MAIS



Tecido Voal Branco 3m de Largura

R\$ 10,80 Sua Casa Decorações

O tecido voal é conhecido pela sua leveza, acabamento e delicadeza. Com diversas cores e estampas, o voal é muito utilizado na ...

Outras opções de estilo: Amarelo (R\$ 13) Azul Royal (R\$ 13) Mais



Tecido Voil Branco - 3,00m de Largura

R\$ 11,90 Enrolado Tecidos

Descrição: O tecido Voil é perfeito para cortinas, rebaixamento de teto e decoração de eventos. Sua principal característica é ...

Outras opções de estilo: Amarelo (R\$ 12) Amarelo Ouro (R\$ 12) Mais



Tecido Voal Branco 3m de Largura

R\$ 12,90 Casa Boa Vista Tecidos 97% positivos (455)

1 comentário sobre o produto



Tecido Voil Voal Liso Cortex Branco 3 Metros De Largura

R\$ 10,90 Mercado Livre

PRODUTO: Voil Liso LARGURA: 3 00 Metros INDICAÇÃO DE USO: Tecido utilizado para fabricação de cortinas, festas, eventos ...



Tecido Voil branco liso

R\$ 13,40 Americanas.com Comparar preços de 3 lojas

Composição: 100% Poliéster Largura: 3 metros * O preço é referente a 1 metro de comprimento. Você pode comprar quantos metros ...



Tecido Voil Rajado Rosa Envelhecido - 2,80m de Largura

R\$ 18,90 Magazine Luiza

Tecido Voil Rajado Rosa Envelhecido - 2,80m de Largura

Tecido Voal 3M De Largura

R\$ 13,80 Extra.com.br

O tecido voal é conhecido pela sua leveza, acabamento e delicadeza. Com diversas cores e estampas, o voal é muito utilizado na ...

Rolo de Espuma 9cm Roma



SAUVAR

Patrocinado

R\$ 1,09 - NET Suprimimos 91% dos impostos (R\$20)

Adicionar à lista

Compare preços em 34 lojas

- 2003 Rolo Micro 4cm
- Especificação: Rolo de pintura confeccionado com espuma poliester de densidade 30.
- Tamanho: 04 cm.
- Indicação: Ideal para a pintura em paredes, portões, janelas, portas...
- Vantagem: Melhor durabilidade por não utilizar cola em seu processo.

Ver todos os detalhes

Item do 9 cm

Detalhes do produto

Rolo de Espuma Araceno Políester 8cm com Cabo - 440X018 - Roma Rolo de espuma Dâmetro de espuma para rolos 5 - 3Itens Unidade: Item superfícies lisas. Uso com tinta a base de água.

Lojas on-line

Unidade por	Preço unit. por unidade	Preço de Item	Preço total	Patrocinado
NET Suprimentos 91% contra 0200		R\$ 1,09 Frete não incluído	R\$ 1,09	Patrocinado
Megazine Luza Montar todos os 3		R\$ 2,46 Frete não incluído	R\$ 2,46	Patrocinado
Carnelour		R\$ 8,00 Frete não incluído	R\$ 8,00	Patrocinado

Unidade por	Preço unit. por unidade	Preço total
Americanas.com Montar todos os 2	R\$ 8,76 Frete não incluído	R\$ 8,76
Shoptime Montar todos os 2	R\$ 8,09 Frete não incluído	R\$ 8,09
Casa e Garagem	R\$ 8,90	R\$ 8,90
Casas Bahia Montar todos os 2	R\$ 8,90	R\$ 8,90
Mercado Livre Montar todos os 3	R\$ 7,21	R\$ 7,21
PontoFrio.com Montar todos os 2	R\$ 8,90	R\$ 8,90
Submarino Montar todos os 2	R\$ 6,70	R\$ 6,70

Compare os preços de 10+ lojas

Itens relacionados

R\$ 34,90 Frete não incluído	R\$ 20,67 Frete não incluído	R\$ 19,90 Frete não incluído	R\$ 5,08 Frete não incluído
Kit Rolo de Pintura 10	Kit Completo de Pintar	Rolo de Espuma 100	Rolo de Espuma 9cm

Vistos recentemente

R\$ 2,98 Frete não incluído	R\$ 11,90 Frete não incluído	R\$ 22,90 Frete não incluído	R\$ 16,93 Frete não incluído
Rolo de Espuma 9cm	Kit de Ferramentas	Rolo de Espuma 100	Rolo de Espuma 9cm

Feedback

Quer saber um pouco mais sobre este produto? Envie um feedback na descrição para melhorar.

000235

Seu local: Francisco Beltrão - PR

CLASSIFICAR POR: PADRÃO

Patrocinados

Preço

Até R\$ 25 R\$ 25 – R\$ 60 R\$ 60 – R\$ 150 Acima de R\$ 150

R\$ _____ até R\$ _____ IR

Condição

Itens novos Itens usados

Vendedor

Americanas.com Extra.com.br Kalunga.com Pontofrio.com wartetelas

MAIS

Você quis dizer: TELA PINTURA 30 X 50 **GRAMPEADA NO VERSO**

Telas para Pintura 30X50 (Grampeadas no verso)

R\$ 12,92 wartetelas

Telas para Pintura 30X50 (Grampeadas no verso) Compatível para tinta a óleo, acrílica, guache, tecido e aquarela. Fabricada em ...



Tela Souza 30x50 1018715

R\$ 14,34 Costa Atacado Comparar preços de 3 lojas

Tela para pintura Souza, são produzidas em materiais de excelente qualidade, ideais para pinturas com tinta óleo ou acrílica e ...

Outras opções de tamanho: [10x15 \(R\\$ 5\)](#) [16x22 \(R\\$ 4\)](#) [Mais](#)

Tela para Pintura 30X50 Grampeada na Lateral

R\$ 10,77 wartetelas

Tela para Pintura 30x50 (Grampeada na Lateral) A tela para pintura Wartetelas, é feita com Tecido 100% algodão com aplicação ...



Tela Para Pintura Arte Telas 30x50 cm Grampeada Atrás Tecido

R\$ 25,30 Americanas.com Comparar preços de 5+ lojas

Tela Em Pano para pintura, com base preparada para qualquer tipo de tinta. O pano é grampeado na parte de trás. Moldura em ...

Outras opções de tamanho: [30x40 cm \(R\\$ 21\)](#) [50x70 cm \(R\\$ 44\)](#)

Tela para pintura em algodão 40x50 TMD4050 Oval PT 1 UN

R\$ 22,90 Kalunga.com 93% positivos (246)

Características do Produto As telas para pintura em algodão OVAL são ideais para tinta a óleo, acrílica, guache e aquarela ...

Outras opções de tamanho: [9x12 \(R\\$ 5\)](#) [15x22 \(R\\$ 9\)](#) [Mais](#)



TELA PINTURA 40 X 50 GRAMPEADAS NO VERSO



Todas

Imagens

Maps

Shopping

Mais

Configurações

Seu local: Francisco Beltrão - PR

CLASSIFICAR POR: PADRÃO

Patrocinados

Preço

Até R\$ 25 R\$ 25 - R\$ 60 R\$ 60 - R\$ 150 Acima de R\$ 150

R\$ _____ até R\$ _____ IR

Condição

Itens novos Itens usados

Vendedor

Americanas.com Extra.com.br Kalunga.com Pontofrio.com wartetelas

MAIS

Você quis dizer: TELA PINTURA 40 X 50 **GRAMPEADA** NO VERSO

Telas para Pintura 40X50 (Grampeadas no verso)

R\$ 16,49 wartetelas

Telas para Pintura 40X50 (Grampeadas no verso) Compatível para tinta a óleo, acrílica, guache, tecido e aquarela. Fabricada em ...

Tela para pintura em algodão 40x50 TMD4050 Oval PT 1 UN

R\$ 22,90 Kalunga.com 93% positivos (246)

Características do Produto As telas para pintura em algodão OVAL são ideais para tinta a óleo, acrílica, guache e aquarela ...

Outras opções de tamanho: [9x12 \(R\\$ 5\)](#) [16x22 \(R\\$ 9\)](#) [Mais](#)

Tela de Pintura 40 x 50 cm Souza

R\$ 29,90 Casas Bahia

Tela para pintura. Dimensões: 40 x 50 cm Espessura das telas: 1,4 cm Marca: Souza Em caso de utilização por crianças, é necessário ...



Tela Para Pintura (grampo No Verso) 40x50 Cm

R\$ 24,44 Mercado Livre

As telas para pintura Degan são indicados para pintura a óleo, acrílica, guache aquarela e trabalhos de colagem. São ...



Tela de Pintura 40x50 - pacote com 5 unidades

R\$ 66,45 Americanas.com [Comparar preços de 5+ lojas](#)

Tela de pintura compatível com tinta a óleo, acrílica e aquarela, fabricada em madeira pinus reflorestada e tratada, com ...

Outras opções de tamanho: [40x40 \(R\\$ 52\)](#) [40x60 \(R\\$ 74\)](#)

Tela para Pintura 40X50 Grampeada na Lateral

R\$ 13,74 wartetelas

Tela para Pintura 40x50 (Grampeada na Lateral) A tela para pintura Wartetelas, é feita com Tecido 100% algodão com aplicação ...

Tesoura Artesanal Rio de Janeiro 16cm, Toke e Crie



SALVAR



R\$ 14,88 - Magalhães Tulas

Atualizar o preço

Comparar preços de 5+ lojas

- Tesoura de aproximadamente 6,5 (16,5 cm);
- Técnica: Sculptural e Transições esculturais
- Medidas do Produto: 83x213 mm.

Detalhes do produto

Tesoura Artesanal Toke e Crie 16,5cm Tesouras com medidas de 6,5 cm para cortar papel e EVA. Servem para destinar o estúdio.

Lojas on-line

Vendido por	Preço do item	Preço total	Paroufchadh
Magalhães Tulas Mostrar todas as 7	R\$ 14,88	R\$ 14,88 Frete não cobrado	Atualizar o site
Casas Bahia	R\$ 16,95	R\$ 16,95 Frete não cobrado	Atualizar o site
Mercado Livre Mostrar todas as 4	R\$ 21,05	R\$ 21,05 Frete não cobrado	Atualizar o site
Americana.com Mostrar todas as 2	R\$ 15,40	R\$ 15,40 Frete não cobrado	Atualizar o site

Shipping
Mostrar todas as 2

R\$ 15,40
Frete não cobrado

Atualizar o site

Paroufchadh

R\$ 16,95
Frete não cobrado

Atualizar o site

Americana.com

R\$ 16,95
Frete não cobrado

Atualizar o site

Submarino

R\$ 19,24
Frete não cobrado

Atualizar o site

Comparar preços de 5+ lojas

Especificações

Informações adicionais do produto

Marca TOKE E CRIE

Número de peça 03016827-11285-152 | SOT 10446-7026-765210645281 | MH 9896500 | MP2106505 | T007_V03278

GTIN 07692109470241

Outros itens de Tesouras Para Artesanato E Escritório da marca TOKE E CRIE

R\$ 24,19 Tesoura Infantil - 16,5...	R\$ 19,90 Tesoura de Picotar B...	R\$ 15,40 Tesoura Artesanal Sal...	R\$ 15,68 Tesoura de Picotar - To...	R\$ 17,80 Tesoura 16cm - Habit...	

Tesouras Para Artesanato E Escritório de outras marcas

R\$ 32,25 Tesoura Multuso 19cm...	R\$ 6,08 Tesoura Zig Zag 14cm...	R\$ 59,99 Tesoura de Picotar Es...	R\$ 43,80 Tesoura de Picotar La...	R\$ 70,99 Tesoura Para Picotar C...	R\$ 43,80 Tesoura de Picotar La...

Google

TIARA DE PLASTICO PARA CABELO

Q Todos Imagens Maps Shopping Maps

3

Sua local. Transmissão de dados

CLASSIFICAR POR: RELEVANCIA

Preço
Até R\$ 15
R\$ 15 - R\$ 30
R\$ 30 - R\$ 45
Acima de R\$ 45
US\$ 0,00 - 1,00

Categoria
Faixa de cor: todos
Tamanho: todos
Acessórios para hair: todos

Condição
Níveis novos
Tira cabelos
Vendedor
Américas com
Código de rastreio
Envio com rastreio
Mercado Livre
Ponto de venda
R\$ 0,00



60 Tiara Arco Plástico Preto Montagem 10mm Encapapar

R\$ 26,45
América do Sul - Comprear peças de 3 lojas
60 Tiara Arco Plástico Preto Montagem 10mm Encapapar



Tiara Brancas Para Encapapar 10mm Pacote com 12 Peças

R\$ 4,90 (1 lot 87% positivos) (132)

Pacote com 12 tiaras brancas para encapapar com 10 mm de largura. Uma caixa de Tiara Plástica Preta e uma embalagem.



60 Tiara Arco Plástico Preto Montagem 10mm Encapapar - Robstik

R\$ 26,45
América do Sul - Comprear peças de 64 lojas

Tiara de Silicone Inquebrável (ou transparente) para turbante 2,5 cm de largura, 20,5 cm de comprimento com 12 peças



Tiara Plástica para Encapapar Branca 14 mm - Pacote 12 Unidades

R\$ 6,80
América do Sul

Tiara Plástica Branca Ideal para encapapar, brancas e transparentes para peças exclusivas. Tamanho 14 mm. Pacote 1 unidade com 12



Tiara com Dentes 30mm em Plástico com 12 Unidades

R\$ 11,60
América do Sul

Produto em plástico, a tiara plástica com dentes e ideal para ser encapada com turbante, algodão e cabelo natural colorido.



Tiara de silicone para turbante 2,5 cm

R\$ 12,90 (1 lot 87% positivos) (132)

Tiara de silicone inquebrável (ou transparente) para turbante 2,5 cm de largura, 20,5 cm de comprimento com 12 peças

Tiara De Silicone Inquebrável Transparente 12 Unidades 10 Mm

R\$ 14,90
América do Sul

Tiara Lisa SEM DENTE CONFORTÁVEL IDEAL PARA USARAS - Tiara de Silicone Inquebrável Inquebrável Inquebrável

Google

TIARA DE PLASTICO PARA CABELO

Q Todos Imagens Maps Shopping Maps

3

Sua local. Transmissão de dados

CLASSIFICAR POR: RELEVANCIA

Preço
Até R\$ 15
R\$ 15 - R\$ 30
R\$ 30 - R\$ 45
Acima de R\$ 45
US\$ 0,00 - 1,00

Categoria
Faixa de cor: todos
Tamanho: todos
Acessórios para hair: todos

Condição
Níveis novos
Tira cabelos
Vendedor
Américas com
Código de rastreio
Envio com rastreio
Mercado Livre
Ponto de venda
R\$ 0,00



Tiara Larga De Plástico Para Cabelos - 0* Unidade

R\$ 2,07
América do Sul

Tiara De Plástico Larga Para Cabelos com 31 U Anão Tiara é simples e melhor available quando não queramos muito cabelo no cabelo



60 Tiara Simples 30mm - Forrar Encapapar Alacado 3cm - Preto

R\$ 25,99
América do Sul

ATENÇÃO: TIARAS SIMPLES DE PREFEITO COMPRAÇÃO PLÁSTICO PARA CABELO LARGA EM 30MM Comprimento Alacado 3cm

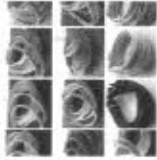

Tiara Encapadas 10mm Pacote 30 Peças 5 Cores a Escolher

R\$ 21,90 (1 lot 87% positivos) (132)

PREÇO FINAL: 21,90 R\$ - PREÇO COM SEU PREÇO: 25,99 R\$ - 15% DE DESCONTO. ENTREGA EM 24 HORAS. NÃO É NECESSÁRIO PAGAR AVANÇADO.



Tiara Encapada 10mm - 1 Unidade

R\$ 1,50 (1 lot 87% positivos) (132)

Tiara Encapada Tiara encapapar em outro pacote de 10 mm de largura. Preço por unidade, podendo cobrar a quantidade que...



120 Tiara Arco Plástico Branca Encapapar Montagem 10mm Alacado

R\$ 51,90
América do Sul - Comprear peças de 3 lojas

120 Tiara Arco Plástico Branco Encapapar Montagem 10mm Alacado

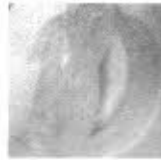

Tiara de silicone inquebrável 24 unidades

R\$ 15,00 (1 lot 87% positivos) (132)

Tiara de silicone inquebrável para encapapar com cabelo e 60 largura. 1 unidade



Alacado - 60 Tiara Arco Plástico Sortido 10mm - Sortidos

R\$ 25,99
América do Sul

Preço: 25,99 R\$ - Preço com seu preço: 25,99 R\$ - 0% de desconto. Não é necessário pagar antecipadamente.

TINTA DE TECIDO ACRILEX



Tinta Para Tecido Acrilex Fosca 37 Mi Rosa

(2)



Salvar



R\$ 3,30

Compre mais e economize

Comparar preços de 10+ lojas

Resenhas

5,0

5 avaliações
2 comentários

Ver eficácia

14 de Fevereiro de 2017

Trazouzi

Je recomendo

Aplica - Resenha lo recido por ebay.com

Todas as resenhas

Lojas on-line

Verificar por

Localizar ofertas especiais

Preço unitário

Preço total

Parceado

- Pronto para o uso, não precisa lavar o tecido antes de pintar, para retirar os resíduos de goma. Após a pintura, espere 72 horas para secagem.
- Muito resistente a lavagens.

Com: 337 Rosa

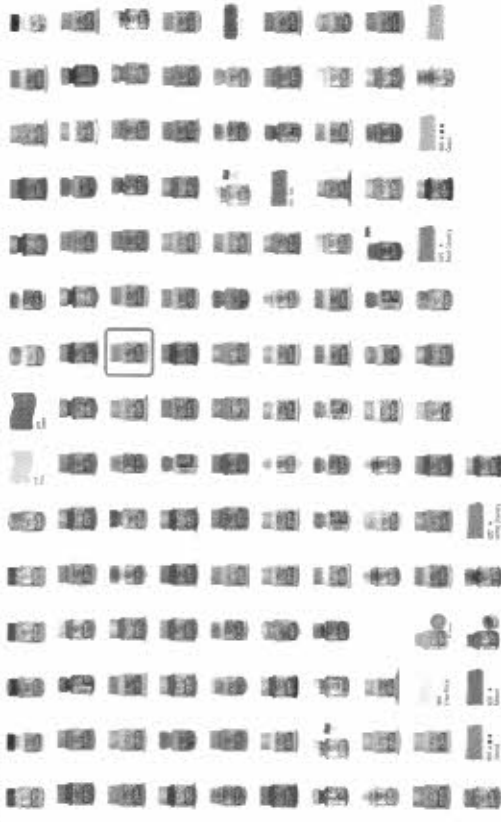

Detalhes do produto

Achete

000240

Toalha Lavabo Santista Pinta & Borda Desiree Branco

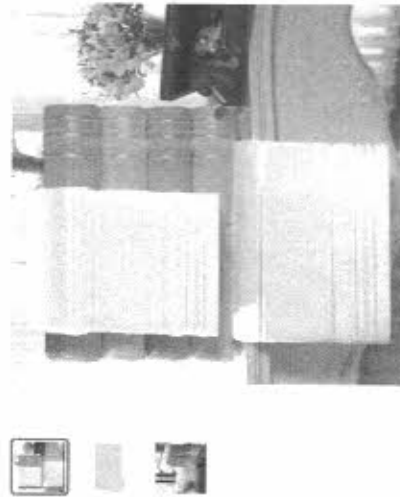

- Toalha de Lavabo Para Borda Santista Desiree 33 x 50cm
- Contém: 1 Peça
- Medidas: 33 x 50cm
- Densidade: 100% Algodão
- Atenção: Foto Ilustrativa

Cor: Branco



Detalhes do produto

A Toalha de Lavabo Desiree Branca - Santista é decorativa e funcional. Ela é 100% confeccionada em algodão, um tecido macio e resistente com alta capacidade de absorção. Com fios que refletem a luz do ambiente, a toalha de banho Desiree, da Santista possui a qualidade que você procura.

Lojas on-line

Vendido por	Preço unitário	Preço total	Poltronato
Santista 95% positivos (636) Mostrar todas as 3	R\$ 3,49	R\$ 3,49 Frete não incluso	Acessar o site
Feliz das Toalhas 95% positivos (280) Mostrar todas as 3	R\$ 4,40	R\$ 4,40 Frete não incluso	Acessar o site

Visualizar por:

Magazine Luiza
Mostrar todas as 3

Niati Chabi
12% positivos (174)

Shopping
Mostrar todas as 3

Americanas.com
Mostrar todas as 3

Carrefour

Submarino
Mostrar todas as 3

Casa de Seguros Enovais
90% positivos (14)

Casas Bahia
Mostrar todas as 4

Comparar preços de 10+ lojas

Especificações

Identificadores universais de produtos

Nome: **Santista**

Número de peça: **10077_702024030629_M00017020_M015766480_SPNITLBDSP0001_SPNITLBDSP001_SPNITLBDSP001**

GTIN: **07692940030629**

Outros itens de Toalhas De Banho da marca Santista

R\$ 6,80 Toalha de Lavabo Linã	R\$ 21,80 Toalha de Banho Pinta	R\$ 19,00 Toalha Banho Jatinia F...	R\$ 4,90 Toalha Enrola Vinte R...	R\$ 4,90 Toalha Barra Jacquar...
--	---	---	---	--



VIES ESTAMPADO35 MM

VIES ESTAMPADO35 MM - Google Shopping



Q Teve Imagem Mapa Shopping Mais

Compartilhar

Sua lista: Tricoline Bolinha

CLASSIFICAR POR: PREÇO

FR

Você quis dizer VIES ESTAMPADO 35MM

17/07/2020

Preço

- Ate R\$ 15
- R\$ 15 - (R\$ 30)
- R\$ 30 - (R\$ 45)
- Acima de R\$ 45

Condição

- Até 7 dias
- Até 15 dias
- Até 30 dias
- Até 60 dias
- Até 90 dias

Vendedor

- Americanas.com
- Bazar Sati
- Elo7
- Pivotal.com
- Tricolineas
- M2E

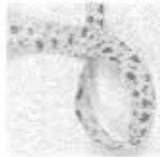

VIES ESTAMPADO35 MM - Google Shopping

R\$ 5,30 Bazar Sati Vies Floral Fechado de Algodão - 35mm - 20 metros - Fitec

Vies Floral Fechado de Algodão - 35mm - 20 metros - Fitec

R\$ 5,30 Bazar Sati

Vies Floral Fechado de Algodão - 35mm - 20 metros - Fitec

Vies Listrado Fechado de Algodão - 35mm - 20 metros - Fitec

R\$ 5,20 Bazar Sati

Vies Listrado Fechado de Algodão - 35mm - 20 metros - Fitec

Vi S De Algod O 9800 Estampado 40 35mm 20 Metros

R\$ 9,49 Bazar Sati

vies de algodão 9800 estampado 40 35mm cor lila 1 rolo com 20 metros de comprimento e 35mm de largura comprido: 100% algodão

Vi S De Algod O 9800 Estampado 31 35mm 20 Metros

R\$ 9,49 Bazar Sati

vies de algodão 9800 estampado 31 35 mm cor lila 1 rolo com 20 metros de comprimento e 35mm de largura comprido: 100% algodão

Vi S De Algod O 9200 Estampado 37 35mm 20 Metros

R\$ 9,49 Bazar Sati

vies de algodão 9200 estampado 37 35 mm cor lila 1 rolo com 20 metros de comprimento e 35mm de largura comprido: 100% algodão

Vi S De Algod O Estampado 42 35mm 20 Metros

R\$ 9,40 Bazar Sati

vies de algodão 4200 estampado 42 35 mm cor lila 1 rolo com 20 metros de comprimento e 35mm de largura comprido: 100% algodão

Vies Aberto Estampado Bolinhas Preto 35 mm

R\$ 13,50 Bazar Sati

vies aberto estampado bolinhas preto 35 mm cor lila 1 rolo com 20 metros de comprimento e 35mm de largura comprido: 100% algodão

Vies Xadrez Fechado de Algodão - A9200 - 35mm - 20 metros - Papijan

R\$ 5,95 Bazar Sati

Vies Xadrez Fechado de Algodão - A9200 - 35mm - 20 metros - Papijan



Vies Xadrez Fechado de Algodão - 35mm - 20 metros - Fitec

R\$ 5,10 Bazar Sati

Vies Xadrez Fechado de Algodão - 35mm - 20 metros - Fitec



Vi S De Algod O 9200 Estampado 35 35mm 20 Metros

R\$ 9,49 Bazar Sati

vies de algodão 9200 estampado 35 35 mm cor lila 1 rolo com 20 metros de comprimento e 35mm de largura comprido: 100% algodão



Vi S De Algod O 9800 Estampado 36 35mm 20 Metros

R\$ 9,49 Bazar Sati

vies de algodão 9800 estampado 36 35 mm cor lila 1 rolo com 20 metros de comprimento e 35mm de largura comprido: 100% algodão



Vi S De Algod O 9800 Estampado 32 35mm 20 Metros

R\$ 9,49 Bazar Sati

vies de algodão 9800 estampado 32 35 mm cor lila 1 rolo com 20 metros de comprimento e 35mm de largura comprido: 100% algodão

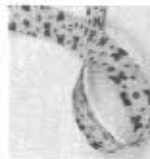

Vies Aberto Estampado Melancia 35 mm

R\$ 13,50 Bazar Sati

vies aberto estampado melancia 35 mm cor lila 1 rolo com 20 metros de comprimento e 35mm de largura comprido: 100% algodão



Kit Vies Tricoline Tijuca 35mm - 18 Unidades - Patchwork

R\$ 209,90 Bazar Sati

Máquina de Costura Doméstica M3405 - Singer

(1)

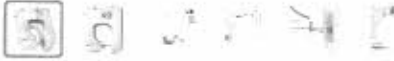

SAVAR



R\$ 1.279,00 - Calcular com 9% postivo (R\$ 113)

Mostrar mais

Compartilhe página de 5 + links

- 23 Pontos (Solcos, descolmos e flexões), incluindo 1 caso de botão e m 1 passo.
- Braço leve que facilita costura em mangas, punhos e bainhas.
- Comarmento e Lançara do péto (acessório).
- Pressão de linha na agulha.

Detalhes do produto

SINGER - De borda

A Máquina de Costura M3405 conta com 23 Pontos (Solcos, descolmos e flexões), incluindo 1 caso de botão e m 1 passo. Seu braço leve facilita a costura em mangas, punhos e bainhas e o comprimento e Lançara do péto, podem ser ajustadas. Ela também tem pressão de linha no... mais »

Resenhas

5,0 5 estrelas

1 comentário

Super Preço,Leitura eger-Verföhne

17 de Junho de 2020

Tradução

Die Maschine hier ist eine große Schoenewald Ind. 1-Stufen-Kopftech. Nach Ansicht eines Videos war auch die Einbauteile problemlos zu nutzen und ist ein sehr großer Vorteil beim Nähen.

Compartilhe - Resenhas Freelys por sturnu.de

Tapas de roscas

Destinos e lojas de vendas

Compartilhamento de 91% postivo (R\$ 113)

Casa Bahia - Mostrar todas as 2

Singer Brasil

Americanas.com - Mostrar todos as 2

Pontoche.com - Mostrar todos as 2

Superofertas - Mostrar todos as 2

Extra.com.br - Mostrar todos as 2

Compartilhe preços de 5 + lojas

Especificações

Identificadores universais de produtos

Marca SINGER

Números do peça 2757229 - 739603340784

GTIN 0739603340784

Outros itens de Máquinas De Costura da marca SINGER

R\$ 2.799,00
Máquina de Costura Si...
Eletrônica (102)
Pontal

R\$ 999,00
Máquina de Costura Si...
(914)
Eletrônica (5)
Pontal

R\$ 5.690,00
Máquina de Bordado S...
Eletrônica (5)
Pontal

R\$ 1.189,15
Máquina de Costura ...
Pontal

R\$ 2.399,90
Máquina de Costura F...
(1)
Pontal

Máquinas De Costura de outras marcas

4000



TECIDO ALGODÃO CRU 1,60

X



9



TECIDO ALGODÃO CRU 1,60

X



9

Tudo

Imagens

Mapa

Shopping

Mais

Configurar

Seu local: Francisco Beltrão - PR

CLASSIFICAR POR: PADRÃO

Patronagem:

Preço

- Até R\$ 20
- R\$ 20 - R\$ 50
- R\$ 50 - R\$ 100
- Acima de R\$ 100

em R\$ R\$

Condição

- Itens novos
- Itens usados

Vendedor

- Anyskianas.com
- Eas7
- Extra.com.br
- Mercasolivre
- Submarino
- MAIS



Tecido Algodão Cru 1,70mt Largura

R\$ 14,90 Antônio Tedello
Tecido Algodão Cru Jordo Laga? Tecido de algodão cru passa lavagem encorpada na medida certa para quem trabalha com...

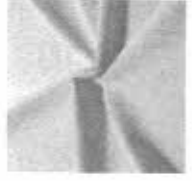

Tecido Algodão Cru 100% Algodão * 60 Mt Largura

R\$ 16,00 Almariarias.com
Tecido Algodão Cru Tanchy 100 cm de largura e 1,70 mt de largura Corrente 100% Algodão Corrente 240 gramas por metro



Tecido Algodão Cru 6 Metros X 1,60m.

R\$ 90,00 Mercado Livre
CABINHO DA MALHA Tenos 2 tons físicos, com mais de 1000 Tecidos e Estampas. Confira Nossa Estoque e alguns dos nossos

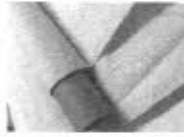

1 Metro Tecido Algodão Cru 2,60 Mts De Largura Alacado

R\$ 25,99 Mercado Livre
CARACTERÍSTICAS GERAIS COMPOSIÇÃO: 100% Algodão COMPRIMENTO: CONFORME TÍTULO DO ANÚNCIO; Condição: para colar (maquiagem)...



Tecido cretone algodão cru para boneca

R\$ 11,90 Eas7 87% pes leve (132)
Novo nro 6729 da 230819 Cor: Cru 89% algodão 11% Poliéster 190/55 cru - Cretona D corla meda (1,00 mt cm x 1,60 mt...

Tecido Meiro - Algodão Cru (tencil, forro, sacola, bolsas)



Algodão Crú - 1x1,58mt - Gramatura 240 G/Ml

R\$ 10,50 Porto Obeto
Algodão Cru Tecido 100% algodão Gramatura 240 g/ml Tamanho 1,00 x 1,58m Cada unidade refere-se a 1m de comprimento por 1,58m.



Tecido de Algodão Cru - 50 cm x 160 cm.

R\$ 5,19 Silva Almeida
Tecido 100% Algodão para costura, confecção, patchwork, artesanato em geral. Largura: 1,60 mt Gramatura: 235 g metro linear...



Tecido Algodão Crú 1,80 Mts De Largura - Rolo 1 Metro

R\$ 19,90 Mercado Livre
COMPRE COM QUEM E MERCADO LIDER GOLD, SEGURANCA E QUALIDADE GARANTIDOS ***** Garantias e MENOR PREÇO PREÇO...



Tecido Algodão Crú 10 Metros Por 1,60 Larg

R\$ 139,45 Mercado Livre
Tecido Algodão Crú 10 Metros Por 1,60 Larg



Tecido 100% Algodão Cru - Tela Média

R\$ 8,00 Mercado Livre
Tecido 100% Algodão Cru - Tela Média Gramatura: 162 gr/cm2 Tecido usado para equipamento industrial, rodos de polimento

Tecido Algodão Cru 100% Algodão 1,60 Mt Largura

R\$ 16,00 Submarino

000245



TECIDO TULE



Todas

Imagens

Maps

Shopping

Mais

Configurações

Seu local: Francisco Beltrão - PR

CLASSIFICAR POR: PADRÃO

Patrocinados

Preço

Até R\$ 15

R\$ 15 – R\$ 40

R\$ 40 – R\$ 70

Acima de R\$ 70

R\$ _____ até R\$ _____ IR



Condição

Itens novos

Itens usados



Vendedor

Americanas.com

Extra.com.br

Maximus Tecidos

Mundo Moulage

Pontofrio.com

MAIS



Tule Tradicional Diversas Cores

R\$ 1,25 Bazar Setti

tule tradicional diversas cores composição: 100% poliéster largura: 1,20 cm comprimento : a partir de 0,50 cm * as cores podem ...

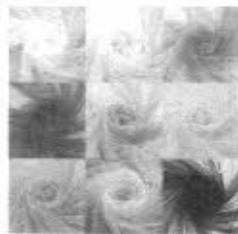

Tule Liso Cores 1,00 x 1,20 m - metro

R\$ 2,40 Casa das Bonecas

Tecido Tule Cores (1,00x1,20) Tule é muito utilizado em diversos trabalhos de decoração e artesanato. É ideal para trabalhos ...



Tecido Tule Cores (1,00x1,20) - Getex Rosa bebê

R\$ 2,90 Bazar Horizonte 93% positivos (4.143)

Tecido Tule Cores (1,00x1,20) - Getex Tecido muito utilizado em diversos trabalhos de decoração e artesanato. É ideal para ...

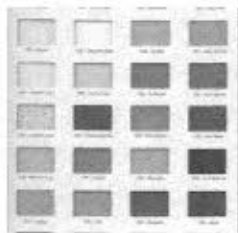

Rolo de Tule tecido 50 comprimento escolha a cor

R\$ 99,90 Elo7 87% positivos (132)

ROLO DE TULE TRADICIONAL CONFIRMAR A COR ANTES DE EFETUAR A COMPRA. Refere-se a 1 rolo com: 50 metros linear (comprimento) 1 ...



Tecido Tule Branco

R\$ 8,90 Casa Boa Vista Tecidos 97% positivos (455)

3 comentários sobre o produto

Tecido de poliéster, com textura áspera. É totalmente transparente, sendo necessário o uso de várias camadas para cobrir ...

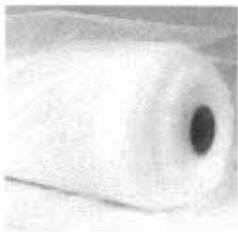

Tule 50 cm x 1,20 mt - Branco

R\$ 1,35 Sílvia Armaninho

Tecido Tule Ref. 4001 Cor: 01 - Branco Utilizado para confecção de fantasias, lembrancinhas, acessórios, decorações e ...

Tecido tule francês fosco branco (especial para véu)

R\$ 26,00 Maximus Tecidos 97% positivos (853)

7 comentários sobre o produto

Agulha Para Crochê - Círculo - 3,00mm



R\$ 4,50 - Frete grátis
Atividade a solo

Compare preços de 3 lojas

- Contém 1 unidade
- Composição: 100% Alumínio
- Fabricante: Círculo

Tamanho
3,0 mm

Detalhes do produto

Agulha para Crochê Especializada Círculo Super resistentes, essas agulhas de alumínio são essenciais, proporcionando o melhor qualidade de fio. Leves, fincas e muito práticas - as agulhas de crochê de alumínio facilitam o seu trabalho.

Lojas on-line

Nome da loja	Endereço e horas operacionais	Preço de base	Preço total	Parâmetros
Tecelêneas		R\$ 4,50	R\$ 4,50 Frete não incluído	Adicionar o item
Megazine Luiza		R\$ 4,66	R\$ 4,95 Frete não incluído	Adicionar o item
Zaam		R\$ 5,04	R\$ 5,04 Frete não incluído	Adicionar o item

Compare preços de 3 lojas

Itens relacionados

 **R\$ 12,25**
Kit Agulhas Barbante - ...

 **R\$ 26,09**
Kit 12 Um Agulha de Crochê...

 **R\$ 26,17**
Conjunto de Agulhas de Crochê...

 **R\$ 24,99**
Kit Agulha Para Crochê...

Vistos recentemente

 **R\$ 1.275,00**
Máquina de Costura Duro...

 **R\$ 999,00**
Máquina de Costura Sing...

 **R\$ 11,90**
Verma Coral 100 ML Artes

 **R\$ 3,49**
Tábua de Forno Pajota...

 **R\$ 3,31**
Tábua de Forno Pajota...

Feedback

Quer sugerir um recurso, relatar um bug ou informar sobre dados incorretos? Envie um feedback ou denúncia para correção.

Página inicial do Google | Soluções de publicidade | Soluções empresariais | Privacidade e Termos | Sobre o Google

O Google é gerenciado por vários computadores. O pagamento a anúncios é feito através de algoritmos para classificar os resultados. Os preços exibidos incluem o frete e outras taxas aplicáveis. Os custos de envio podem variar de acordo com o destino e o peso e podem ser adicionados.

000247

Linha de Nylon 0,30mm Arpesca



- Contém 1 rolo com 100 metros
- Ideal para: amarelo, oje, placa, pesca, contar gramas, cozinha etc.
- Linha de alta resistência e uniforme no diâmetro
- Fabricação Arpesca

Produto 0,30 mm

Detalhes do produto

Linha de Nylon 100% Zelamem Linha para pesca e artesanato de 0,30 milímetros. Resistente até 5,10 kg.

Lojas on-line

Loja	Preço unit.	Preço da loja	Preço total
Americanas.com	R\$ 5,42 frete não incluído	R\$ 5,42	R\$ 5,42 frete não incluído
Acto Bahia	R\$ 5,00	R\$ 5,00	R\$ 5,00 frete não incluído
Mercado Livre	R\$ 9,99 frete não incluído	R\$ 9,99	R\$ 9,99 frete não incluído

Verificar por

Exibir e alterar especificações

Preço total

Submarino

R\$ 5,42 frete não incluído

Shoptime

R\$ 5,42 frete não incluído

Comparar preços de 57 lojas

Salvar



R\$ 5,42 - Americanas.com | Acessar o site

Comparar preços de 57 lojas

Itens relacionados



R\$ 66,00 Vela Shylis Melissa ...



R\$ 7,64 Linha Multifilamentos P...



R\$ 35,60 Linha Multifilamentos M...



R\$ 4,90 Linha Pesca Daban (O...



R\$ 18,88 Linha Pesca Daban...

Visões recentemente



R\$ 1.270,00 Máquina de Costura Dom...



R\$ 989,00 Máquina de Costura Simp...



R\$ 11,90 Vozes Coral 100 148 Acríl...



R\$ 3,40 Toalha Lavado Saneasa P...



R\$ 6,90 Toalha de Banho Praia e ...

Feedback

Quer sugerir um recurso, relatar um bug ou informar sobre dados incorretos? Envie um feedback ou danuncie uma violação.

O Google é responsável por estes conteúdos. O pagamento é um dos vários fatores utilizados para classificar os resultados. Os critérios públicos incluem: preço e outros fatores aplicáveis. Os dados de envio podem variar de acordo com o destino e com o método de envio selecionado.



CASA DAS BONECAS
O MELHOR DO ARTESANATO

Auto Atendimento

Contato

Minha conta

O que está procurando ?

BUSCAR

faça seu login



ARMARINHO

ARTESANATO

ARTIGOS PARA FESTAS

BIJUTERIA

BISCUIT

BONECAS

COLAS

MEIA DE SEDA

PAPELARIA

TECIDOS

TINTAS

Home / Tecidos

Feltro Liso Cores 0,50m x 1,40m - Unidade (0,50 X 1,40m)

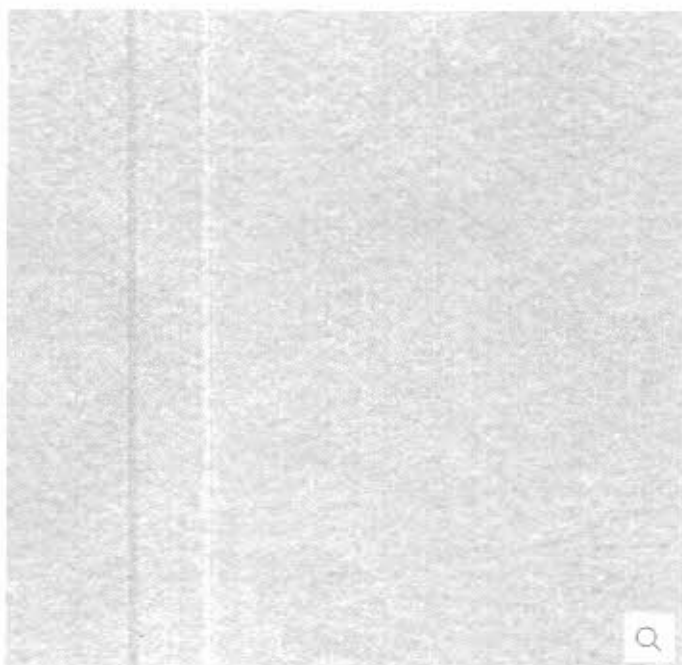

Fabricante: Sua Casa

por: **R\$ 6,80** /un.

★ Avaliar este produto

🔍 Perguntar ao vendedor

Selecione a quantidade de cada um dos itens desejados e clique no botão comprar



Comprar itens selecionados



Qtd

0

Amarelo

R\$6,80

/un



Qtd

0

Azul Royal

R\$6,80

/un

Qtd

Qtd

0

Amarelo Claro

R\$6,80

/un

Qtd

0

Bege

R\$6,80

/un

Qtd

Qtd

0

Amarelo Ouro

R\$6,80

/un

Qtd

0

Bege Escuro

R\$6,80

/un

Qtd

Qtd

0

Azul Claro

R\$6,80

/un

Qtd

0

Branco

Esgotado

Qtd

Qtd

0

Azul Marinho

R\$6,80

/un

Qtd

0

Caravana

R\$6,80

/un

Qtd



TECIDOS DE NATAL

Todas

Imagens

Mapa

Comprar

3

Sua localidade: Fortaleza - Ceará

CLASSIFICAR POR: RELEVÂNCIA

Filigrã
Até R\$ 15
R\$ 15 - R\$ 30
Acima de R\$ 30
R\$ 100 - R\$ 200
R\$ 200+

Condição
Sem preço
Sem unidade

Vendedor
Bazar Hosiaria
Della Assarmentos
Elo7
Emekids Tecidos
Stela Ambiente



Bonêco de novo Dos Cervos do Natal serfe impresso Costura DIY serja tecido 100% algodão para a roupa

R\$ 5,89
Bomêco de novo Dos Cervos do Natal serfe impresso Costura DIY serja tecido 100% algodão para a roupa

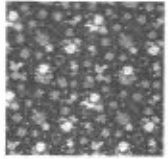

Tecido Estampado 100% Algodão 0,50 x 1,50 mt - Papai Noel Vermelho

R\$ 11,45
Tecido 100% Algodão para artesanato, decoração, patchwork, Estampa, Papai Noel Vermelho, Largura: 1,50 mt, Cor: Estampa



Tecido Serja Estampada - Natal Poinsettia Grande (0,50x1,40)

R\$ 18,90
Tecido Serja Estampada - Natal Poinsettia Grande (0,50x1,40), 100% Algodão - 50cm de largura



Tecido Natalino Nalair 100% Algodão - 6 Cortes 50x70 Cm H89p

R\$ 68,70
60 tecido natalino 100% Algodão - 6 Cortes 50x70 Cm H89p



TECIDO TRICOLINE EST 1,00X1,50 286/67 NATAL NIAZI 01

R\$ 16,90
Tecido Tricoline Est 1,00x1,50 286/67 Natal Niazi 01



Tecido Tricoline Estampado Natalino - 1,50m de Largura

R\$ 26,90
Tecido Tricoline Estampado Natalino - 1,50m de Largura

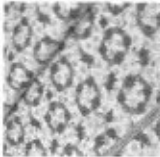

R\$ 17,50
Tecido Tricoline Estampado Natalino - 1,50m de Largura

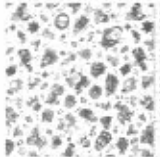

R\$ 17,09
Tecido Tricoline Estampado Natalino - 1,50m de Largura

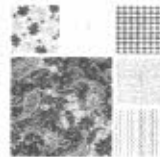

R\$ 130,00
Tecido Tricoline Estampado Natalino - 1,50m de Largura



R\$ 20,90
Tecido Tricoline Estampado Natalino - 1,50m de Largura



R\$ 17,50
Tecido Tricoline Estampado Natalino - 1,50m de Largura

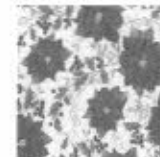

R\$ 14,95
Tecido Tricoline Estampado Natalino - 1,50m de Largura

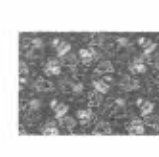

R\$ 16,90
Tecido Tricoline Estampado Natalino - 1,50m de Largura

Google

TECIDO ETAMINE



000251



Tecido Etamine Dohler 100% Algodao 1,40 Mt Largura Branco

SALVAR

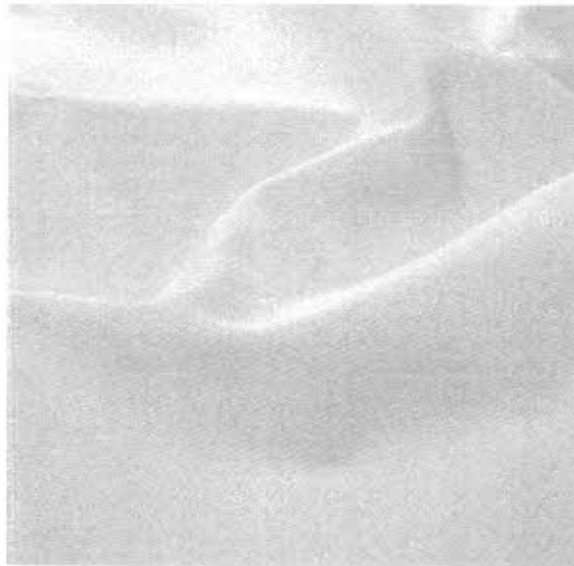

R\$ 28,00 - Americanas.com
2 x R\$ 14,00 - sem juros

[Acessar o site](#)[Comparar preços de 3 lojas](#)

Patrocinado



Tecido Para Bordar Etamine Branco Marca: Dohler Composição: 100% algodão Largura: 1,40 mt Gramatura: 190 gramas por metro linear Cor:branco Aplicação: bordado, toalha de mesa, bolsa, sacola, entre outras aplicações. O tecido etamine branco dohler é vendido por metro contendo 1 mais »

Lojas on-line

Patrocinado

Vendido por

Detalhes e ofertas especiais

Preço do item

Preço total

Americanas.com

R\$ 28,00

R\$ 28,00

Frete não
incluído[Acessar o site](#)

Shoptime

R\$ 28,00

R\$ 28,00

Frete não
incluído[Acessar o site](#)

Submarino

R\$ 28,00

R\$ 28,00

Frete não
incluído[Acessar o site](#)[Comparar preços de 3 lojas](#)

Especificações

Identificadores universais de produtos

Marca Dohler

Número da peça 7896182005840

GTIN 07896182005840

Seu local: Francisco Beltrão - PR

Preço

- Até R\$ 25
- R\$ 25 - R\$ 50
- R\$ 50 - R\$ 100
- Acima de R\$ 100

RS até R\$ IR

Condição

- Item novo
- Item usado

Verificador

- Elv7
- Estra.com.br
- Pannu's Têxtilis
- Pontalão.com
- Silva Amorim
- MARE

Configurações

CLASSIFICAR POR: PADRÃO

Personalizar

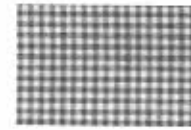

Tecido Gorgurinho Xadrez Azul Royal - 1,50m de Largura

R\$ 12,90 Produto Teófilos

Tecido Gorgurinho Xadrez Azul Royal - 1,50m de Largura

Descrição: Sua decoração fica ainda mais bonita com nosso Tecido

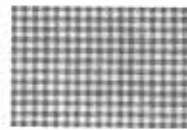

Tecido Gorgurinho Xadrez Vermelho - 1,50m de Largura

R\$ 12,90 Produto Teófilos

Tecido Gorgurinho Xadrez Vermelho - 1,50m de Largura Descrição: Sua

decoração fica ainda mais bonita com nosso Tecido

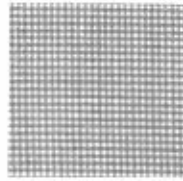

Tecido Estampado - Xadrez Vermelho Cor 2 - Des.2213 - 0,50x1,50mt

R\$ 8,90 Ponto Certo

Tecido estampado para Patchwork Xadrez Vermelho Cor 2 - Des.2213

Tecido 100% algodão Cada unidade informa-se a 50cm de

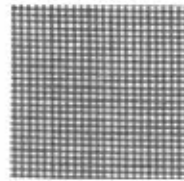

Tecido Estampado - Xadrez Preto - Cor 4 - Des.2213 - 0,50x1,50mt

R\$ 8,90 Ponto Certo

Tecido estampado para Patchwork Xadrez Vermelho - Cor 4 - Des.2213

Tecido 100% algodão Cada unidade refere-se a 50cm de

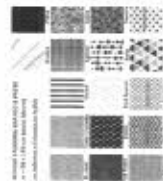

Tricoline 100 % Algodão Preto e Branco = 1 un 50 x 150 cm

R\$ 21,00 Elo7 87% positivos (132)

Tecido 100% algodão 1 estampa meio metro - Escolha a estampa e informe no pedido. Entrega gratuita - 1 un - 1 estampa

Tecido por Metro - Algodão Xadrez

R\$ 37,50 Elo7 87% positivos (132)



Tecido Cacha Xadrez Para Pijamas 9 Mts Por 1,50 Litro

R\$ 139,89 Mercado Livre

Tecido cacha 100% algodão em 9 metros e mais xadrez sendo 3 cortes de 3 mts por 1,50 largura, total 9 metros!



Tecido Oxford Xadrez Vermelho e Branco - 1,50m de Largura

R\$ 15,90 Evanele Teófilos

Tecido Oxford Xadrez - Não é estripado, o Fio Trás Perfeto para lavagem de - este estilo italiano. Muito utilizado em...

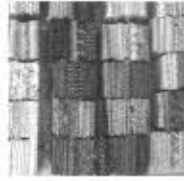
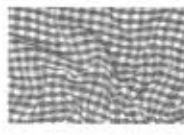

Retalhos De Tecidos Tricoline Diversos 10 cortes 0,50cm x 1,50 mt Cada

R\$ 89,90 Avanti Tecidos

Paqueta de Tecidos Tricoline Compre o conjunto! Enjunta o que quiser que seja, labialito de costura sobem ser acenar labas por...

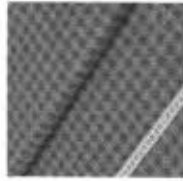

Tecido Estampado para Patchwork - Xadrez Tartan Vermelho com Preto

R\$ 16,90 Elo7 87% positivos (144)

Tecido Estampado para Patchwork - Xadrez Tartan Vermelho com Preto 100% Algodão - 50cm de comprimento - 1,50m de...

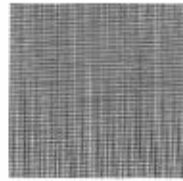

Tecido Xadrez P 100% Algodão 0,50 x 1,50 mt - Azul Marinho

R\$ 13,95 Selo Amarelo

Tecido Tricoline 100% Algodão (Folha) Xadrez P Cor: 000010 - Azul Marinho O tecido do algodão possui vários tamanhos de uso...

3 Metros Tecido Flanela Xadrez 100% Algodão

R\$ 58,70 Mercado Livre



tecido CETIM

Q Todos

Mapa

Comparações

Sua localização: Fortaleza, Ceará, Brasil

CLASSIFICAR POR: RELEVÂNCIA

- Preço
- Até R\$ 15
- R\$ 15 - R\$ 30
- R\$ 30 - R\$ 50
- Acima de R\$ 70
- R\$

- Condição
- Novo
- Usado
- Vendedor
- Americanas.com
- Castor.br
- Edis.com.br
- Materiais.Tecidos
- Pomfiro.com
- MISC



Tecido Cetim Branco

R\$ 8,90 Cada metro tecido 87% poliéster (132)

Tecido produzido no Brasil com 100% de qualidade, podendo ser utilizado em tudo, desde roupas até decoração.



Cobrir Mancha Cetim

R\$ 3,60 Cada metro tecido 87% poliéster (132)

Cobrir mancha em Cetim 1,47 x 1,15 com acabamento em devorê industrial - tecido muito resistente, verificar a disponibilidade.



Tecido de Cetim 50cm x 150cm - Vermelho

R\$ 4,35 Cada metro tecido

Tecido de Cetim Liso com 1,47 m de largura - medida de venda 0,50 m (metro largo). Tecido de cetim liso em 0,50 m (metro largo).

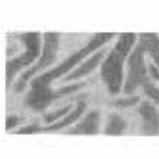

Tecido Cetim Azul Tiffany Liso - 1,50m de largura

R\$ 9,90 Cada metro tecido

Descrição: Tecido Cetim Liso com 1,47 m de largura - medida de venda 0,50 m (metro largo). Para utilização em decoração. Etc. Outras opções: Branco - R\$ 4,24 Branco - 1,20 m (R\$ 9,99) Azul.



Tecido Cetim Rosa Pink

R\$ 7,90 Cada metro tecido 87% poliéster (156)

Tecido produzido no Brasil com 100% de qualidade, podendo ser utilizado em tudo, desde roupas até decoração.



Tecido Cetim Preto

R\$ 7,90 Cada metro tecido 87% poliéster (156)

Tecido produzido no Brasil com 100% de qualidade, podendo ser utilizado em tudo, desde roupas até decoração.



tecido CETIM - Google Shopping

R\$ 6,49 Cada metro tecido

Tecido Charmouse Liso 1,47 X 1,15 Tecidos em cetim possuem um caimento mais leve, e é de fácil cuidado. Tecido adequado para:

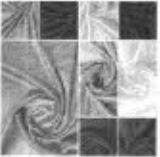

Cetim Charmouse Várias cores pronta Entrega /

R\$ 9,90 Lado 87% poliéster (132)

Com devorê e Selado. Disponível: MARSEM - Vermelho - Fing - Pin - Escuro. Disponível: Uva Azul legal - Rosa - Lado.



Tecido Cetim Várias Cores - 1,40m Largo

R\$ 12,99 Cada metro tecido

Perfeito para decorações em geral, decoração, volta de festa, abajuradas, Arroz, todos os tipos de festas e mais. Tecido cetim.



Tecido Cetim Liso 20 Metros 1,50 Largo Prontinho Várias Cores

R\$ 132,00 Cada metro tecido

Tecido cetim 100% profissionalizado para decoração, entrega em volta em geral.



Tecido Charmouse Liso 1,47 X 1,15 - Rosa Claro

R\$ 6,49 Cada metro tecido

Tecido Charmouse Liso 1,47 X 1,15 Tecidos em cetim possuem um caimento mais leve, e é de fácil cuidado. Tecido adequado para:



Tecido de Cetim 50cm x 150cm - Branco

R\$ 4,35 Cada metro tecido

Tecido de Cetim Liso com 1,47 m de largura - medida de venda 0,50 m (metro largo). Tecido de cetim liso em 0,50 m (metro largo).



Tecido de Cetim Rosa Antigo - 1,00x1,40m

R\$ 9,90 Cada metro tecido

Tecido de Cetim Rosa Antigo - 1,00x1,40m Cada metro tecido em 0,50 m de comprimento por 1,40 m de largura. O tecido vai...

Tecido Cetim Rosa Bebê Liso - 1,60m de largura

R\$ 9,90 Cada metro tecido

Tecido Cetim Rosa Bebê Liso - 1,60m de largura



tecido MALHA SUPLEX

Q. Todos Imagens Maps Mais Contato

Seja qual for o seu destino

- Preço
- Até R\$ 25
 - R\$ 25 - R\$ 50
 - R\$ 50 - R\$ 100
 - R\$ 100 - R\$ 200
 - Mais de R\$ 200

- Condição
- Já está novo
 - Já está usado

- Vendedor
- Americanas.com
 - E-pul.com
 - Márcia Teófilo
 - Mercados Livres
 - Surmaffio
 - 100%

CLASSIFICAR POR: PADRÃO

17/07/2020

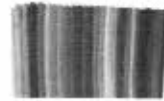

Tecido De Malha Suplex 1 Metro Varias Cores

R\$ 29,90 Mercado Livre
Tecido Suplex 95% poliéster 5% elastano. Quantidade: 1 metro. Largura: 1,60 metros. Quantidade: 100. Tecido Suplex 95% poliéster 5%



Tecido Malha Suplex 3 Mt 1,50 De Largura

R\$ 69,89 Mercado Livre
Tecido Malha Suplex 3 Mt 1,50 De Largura



Tecido De Malha Suplex 5 Metro Varias Cores

R\$ 115,90 Mercado Livre
Tecido Suplex 95% poliéster 5% elastano. Quantidade: 5 metros. Largura: 1,60 metros. Quantidade: 200. Tecido Suplex 95% poliéster 5%



Tecido De Malha Suplex 3,5 Metro Varias Cores E Estampas

R\$ 79,90 Mercado Livre
Tecido Suplex 95% poliéster 5% elastano. Quantidade: 3,5 metros. Largura: 1,60 metros. Quantidade: 100. Tecido Suplex 95% poliéster 5%



Suplex passego 1 metro (para confecção de boneca)

R\$ 26,90 Envio: 31% por R\$ 132
Tecido suplex para confecção de boneca (1 metro de 1 metro de passego salmão) tamanho variado



Tecido Malha Suplex Atacado 4m X 1,65m Preto Vestido Oferta

R\$ 120,00 Mercado Livre
O preço mais fácil e rápido de COMPRAR TECIDOS sem PECUNIA! Agora existe o 1,65m de tecido e o momento para ADQUIRIR TECIDOS



Tecido MALHA SUPLEX - Google Shopping
MALHA VISCOLYCYRA PÉSSEGO TECIDO DA BEBE DEIA 0,50 X 1,80CM

R\$ 18,80 Envio: 0% por R\$ 132
TECIDO DE MALHA VISCOLYCYRA TRAMA VIZOYCYRA 0,50x1,80cm - tecido da BEBE DEIA - tecido NA BONECA BEBE DEIA DO CURSO EDJIK CORTE DE 3



Tecido Suplex Atacado 4m X 1,65m Cinza Mescia Malha Fitness

R\$ 120,00 Mercado Livre
O preço mais fácil e rápido de COMPRAR TECIDOS - com DENDIDA - agora existe o tecido capô e o tecido para ADQUIRIR TECIDOS



Tecido Malha Liganete 5 Metros X 1,50 Larg

R\$ 80,00 Mercado Livre
CAMISETA DA MALHA - Tecido 2 tons fixado - com mais de 1000 Tecidos e Estampas - Com a Marca Camiseta e alguns das roupas

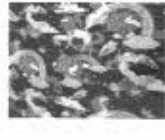

Tecido Suplex Poliamida 1,70 Larg X 1,00 Comp

R\$ 39,99 Mercado Livre
ATENÇÃO PARA VER AS ESTAMPAS DE FUNDOS E SO ABRIR A LISTA DE CORES QUE FICA ACIMA DO "BOTÃO COMPRAR" - FICA A CARTÃO 00

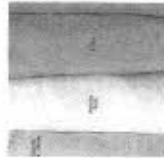

MALHA VISCOLYCYRA COLORIDA CORTE DE 30 X 1,80CM

R\$ 11,60 Envio: 0% por R\$ 132
MALHA VISCOLYCYRA CORTE DE 30 X 1,80CM ÓTIMO PARA FAZER BFIAS LEGONS - TOLUAS E CACHECOL - SEM BONECAS MALHA CIDA

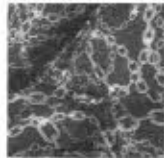

Tecido Malha Suplex Estampado Preto Com Correntes

R\$ 37,90 Mercado Livre
É um tecido com um acabamento e ideal para a confecção de peças esportivas - moda praia, tênis e jeans

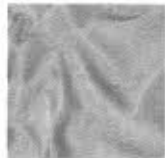

Tecido Malha Neoprene 95% Poliester 5% Elastano Verde Água

R\$ 28,00 Americanas.com
Tecido Malha Neoprene Verde Água Composto 95% poliéster 5% elastano. Largura: 1,60 metros. Quantidade: 100. Tecido Malha Neoprene Verde Água Composto 95% poliéster 5% elastano. Outras opções de tecido - Anal Celso (R\$ 28)

Tecido malha helanca azul royal

R\$ 15,00 Americanas.com

000254



Seu local: Franca, São Paulo - SP

CLASSIFICAR POR: PADRÃO

Patronizáveis

Preço

- Até R\$ 70
- R\$ 70 - R\$ 200
- R\$ 200 - R\$ 500
- Acima de R\$ 500

RS até R\$ IR

Condição

- Item novo
- Item usado

Vendedor

- Americanas.com
- Maximus Tecidos
- Mercado Livre
- Shopping
- Submarino
- MALB



Tecido musseline toque de seda rosa
R\$ 28,00 Maximus Tecidos 97% positivos (853)
 musseline toque de seda e mais... tem um toque suave e é bem franscarente. Alguns a chamam de chiffon ou gify, porém, elas



Tecido musseline com elastano rosé
R\$ 22,00 Maximus Tecidos 97% positivos (853)
 A musseline com elastano é mais encorpada que a musseline pura e também possui a textura silimantada. O último é deje tecido...



Tecido musseline toque de seda nude
R\$ 18,00 Maximus Tecidos 97% positivos (853)
 Antigamente, a musseline era chamada de "tecido de seda e ouro". Hoje em dia ainda existem gifyas que trabalham com a...



Tecido Musseline 3 Mt 1,50 Larg Varias Cores
R\$ 34,50 Mercado Livre
TECIDO MUSSELINE 100% POLIESTER, MUITO LITE, ZARDO EM VESTUÁRIOS; VESTUÁRIOS DE FESTAS; TECIDO TRANSPARENTE E DE ÓTIMO CAIMENTO...



Tecido musseline toque de seda of white
R\$ 26,00 Maximus Tecidos 97% positivos (853)
 5 comentários sobre o produto
 Antigamente, a musseline era chamada de "tecido de seda e ouro". Hoje em dia ainda existem gifyas que trabalham com a...



Tecido musseline toque de seda rosa bebê
R\$ 28,00 Maximus Tecidos 97% positivos (853)
 Antigamente, a musseline era chamada de "tecido de seda e ouro". Hoje em dia ainda existem gifyas que trabalham com a...



Tecido Chiffon Musseline - Vestido Festa Casamento 1 Mt
R\$ 15,90 Mercado Livre

Tecido Chiffon Musseline - Largura 1,50m. Chiffon é um tecido leve e transparente, muito confortável, ideal para roupas e...



Tecido musseline toque de seda coral
R\$ 25,00 Maximus Tecidos 97% positivos (853)
 Antigamente, a musseline era chamada de "tecido de seda e ouro". Hoje em dia ainda existem gifyas que trabalham com a...

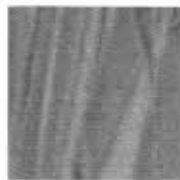

Tecido musseline toque de seda pink
R\$ 19,00 Maximus Tecidos 97% positivos (853)
 2 comentários sobre o produto
 Antigamente, a musseline era chamada de "tecido de seda e ouro". Hoje em dia ainda existem gifyas que trabalham com a...



Tecido musseline toque de seda azul royal
R\$ 26,00 Maximus Tecidos 97% positivos (853)
 Antigamente, a musseline era chamada de "tecido de seda e ouro". Hoje em dia ainda existem gifyas que trabalham com a...

Tecido musseline toque de seda rosa confete
R\$ 25,00 Maximus Tecidos 97% positivos (853)

Tecido musseline toque de seda azul bebê
R\$ 30,00 Maximus Tecidos 97% positivos (853)

Incluir Excluir Imagens Maps Shopping Mais

Configurações

Seu local: Francisco Beltrão - BR

CLASSIFICAR POR: PADRÃO

Relevância

Preço

- Até R\$ 20
- R\$ 20 - R\$ 50
- R\$ 50 - R\$ 100
- Acima de R\$ 100

Condição

- Item novo
- Item usado

Vendedor

- Casa Boa Vista Têxtils
- Ela7
- Maxivan Têxtils
- Mercado Livre
- Oeste Asilmenzes
- MAIS



Guipir Tecido Branco

R\$ 40,00 Mercado Livre

Tecido vendido a metro, largura de 1,25m



Tecido Renda Guipir Importada - 0,50m X 1,10m - Promoção

R\$ 79,90 Mercado Livre

Renda Guipir perfeito para alta moda, tecido perfeito para acabamento de no pes de luxo. Lindo dentro e externo. Largura: 1,10m

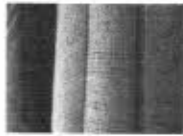

Tecido Renda Guipir - 1 Metro

R\$ 31,99 Mercado Livre

Tecido Guipir. Tanta firme quanto qualidade. Largura: 1,20 MT.



Tecido de Renda Laise 50 cm x 1,40 mt - Branco

R\$ 13,45 Silva Almeida

Laise Branca Ref. 9005001. Largura: 1,40m. Tecido de Renda. Vendido em unidades de 50 cm. Ao comprar 2 unidades ou mais, a...



Tecido Renda Guipir Off White

R\$ 39,99 Mercado Livre

Também conhecida como renda guipir Característica: Tecido nobre com desenhos vazados que elevam a qualidade, elegância e

Renda guipir branca

R\$ 55,00 R\$7 - 87% por apenas 143x



Tecido Renda Guipir - 0,50m X 1,10m - Promoção

R\$ 65,90 Mercado Livre

Renda Guipir perfeito para alta moda, tecido perfeito para acabamento de roupa de luxo. Lindo dentro e externo. Largura: 1,10m...



Tecido Renda Arabescos Branca

R\$ 79,90 Casa Boa Vista Têxtils 97% avaliações (455)

A Renda é um tecido fino, fofa, Lindo e a Incrível. Possui acabamento em fitas, dar um elegância à sua roupa



Renda Guipir - Referência 108115 - Peça Com 13,70 Metros - Trader

R\$ 42,20 Oeste Asilmenzes

Renda Guipir - Referência 108115 - Peça Com 13,70 Metros - Trader



Tecido Renda Suíça Branca

R\$ 39,90 Casa Boa Vista Têxtils 97% positivos (465)

A Renda é um tecido fofa, fofa, fofa e transparente. Possui acabamento em fitas, dando elegância a suas roupas.



Tecido Renda Medalhão Branco - 3,00m de

Largura

R\$ 28,90 Frenolo Têxtils

Renda Medalhão Branco - 3,00m de Largura Desce o seu. Sua decoração fica ainda mais bonita com nossa Renda Medalhão. Para fazer... Outras opções de estilo: Azul Jiltezy (R\$ 31) Beje (R\$ 31) Mãe

Tecido Renda Chantilly Branca

R\$ 89,95 Penaris Têxtils

Existem diferentes tipos de rendas, e cada uma tem seu próprio propósito, por isso, saiba! Uma para festa, outra para casamento...



apagador de quadro de giz



Apagador de Madeira Simples Souza



SALVAR

Patrocinado



R\$ 2,26 - Magazine Luiza

Acessar o site

Comparar preços de 5+ lojas

- Apagador para lousa
- Coposto por madeira, pinus e feltro
- Tamanho do feltro: 4mm

Detalhes do produto

Descrição do ProdutoInformaçõesApagador simples de madeira natural macica, 15cm x 5cm, revestido em feltro macio.

Lojas on-line

Patrocinado

vendido por

Detalhes e ofertas especiais

Preço do item

Preço total

Magazine Luiza
Mostrar todas as 2

R\$ 2,26

R\$ 2,26
Frete não
incluído

Acessar o site

Costa Atacado

R\$ 2,38

R\$ 2,38
Frete não
incluído

Acessar o site

Carrefour

R\$ 2,51

R\$ 2,51
Frete não
incluído

Acessar o site

Creative Mix

R\$ 2,10

R\$ 2,10
Frete não
incluído

Acessar o site

Americanas.com
Mostrar todas as 2

R\$ 2,76

R\$ 2,76
Frete não
incluído

Acessar o site

Seu local: Francisco Beltrão - PR

CLASSIFICAR POR: PADRÃO

Patrocinados

Preço

Até R\$ 15 R\$ 15 – R\$ 30 R\$ 30 – R\$ 50 Acima de R\$ 50

R\$ _____ até R\$ _____ IR

Categoria

Borrachas Elásticos

Condição

Itens novos Itens usados

Vendedor

Americanas.com Casas Bahia Extra.com.br Shoptime Submarino MAIS Você quis dizer: borracha **red bor** 40

Borracha Branca 40 1 UN Red Bor

R\$ 0,19 Gimba.com [Comparar preços de 5+ lojas](#)**Borracha Br 40** branca, atóxica, com ótima textura e ótimo desempenho no trabalho. É uma **borracha** branca ótima para ser usada ...

Borracha Escolar 40 Unidades No 40 Redbor

R\$ 14,40 Mercado Livre**Borracha Redbor Borracha** com formulação de alta qualidade, garantindo excelente desempenho ao apagar e maciez. Indicada para ...

Br 40 - Red Bor

R\$ 29,00 Magazine LuizaFirmeza e precisão ao apagar; **Borracha** com formulação de alta qualidade, garantindo excelente desempenho ao apagar e maciez ...Borracha Branca Br 40 Red Bor Cx.C/40**R\$ 13,41** Americanas.comDimensões da Embalagem (A x L x C): 4 x 7 x 12 cm Peso: 0,1kg
Imagens Meramente Ilustrativas.

Borracha Ponteira para Lápis 1 UN Red Bor

R\$ 0,13 Gimba.com [Comparar preços de 5+ lojas](#)

Quando a necessidade é transformar voltagem 110V em 220V ou 220V em 110V, o autotransformador Power Line é a solução ideal ...

Borracha Branca Flow Pack Br 40 Red Bor

R\$ 1,80 Casas Bahia [Comparar preços de 10+ lojas](#)**Borracha** com formulação de alta qualidade, garantindo excelente desempenho ao apagar e maciez. **Borracha** natural. Blister com 03 ...

Magazine Luiza

R\$ 194,00
Preço não incluído

Acessar o site

Carrefour

R\$ 184,00
Preço não incluído

Acessar o site

Shoptime

R\$ 132,05
Preço não incluído

Acessar o site

Extra.com.br

R\$ 184,00
Preço não incluído

Acessar o site

Portofino.com

R\$ 184,00
Preço não incluído

Acessar o site

Zoom

R\$ 184,00
Preço não incluído

Acessar o site

Comparar preços de 6 lojas

- BOBINA 57X20 TÉRMICA PARA NFC-E e CUPOM FISCAL
- Quantidade em caixa: 84 unidades
- Tamanho: 57 mm x 20 metros
- Marca: Mundo Automação

Tamanho

57 mm X 22 m

Detalhes do produto

Marginal

Bobina térmica com medida 57 milímetros por 20 metros adequada para impressora portátil mobile e cupom fiscal. Caixa com 84 unidades de excelente qualidade para garantir o máximo de tempo possível das informações impressas. Pode ser personalizada com a marca do cliente. O tamanho é em metros.

Lojas on-line

Loja	Preço de list.	Preço total	Acessar o site
Papelaria Art Nova	R\$ 54,00	R\$ 54,00 Preço não incluído	Acessar o site
Americas6.com	R\$ 132,05	R\$ 132,05 Preço não incluído	Acessar o site
Submarino	R\$ 132,05	R\$ 132,05 Preço não incluído	Acessar o site

Especificações

Identificadores universais de produtos

Marca: Marginal

Número da peça: 4838-7307035168778

GTIN: 0782705665775

Itens relacionados

R\$ 98,00 Bobina Térmica 80x40

R\$ 99,99 10 Bobinas Marginal

R\$ 143,04 Bobina 80 x 20 Térmica

R\$ 5,08 Bobina Térmica 87 x 4...

R\$ 1,09 Bobina Térmica Para

Vistos recentemente



capa para encadernação preta



Capa PP Para Encadernação A4 Preto com 50 Un

SALVAR

Patrocinado



R\$ 19,70 - Kalunga.com

93% positivos (246)

Acessar o site

Comparar preços de 5+ lojas



- Características
- Capa para encadernação PP (polipropileno)
- Formato: A-4 (21 x 297 mm)
- Tolerância: 0,2%

Cor: Preta



Detalhes do produto

Características Capa para encadernação PP (polipropileno) Cor: PRETO Formato: A-4 (21 x 297 mm) Tolerância: 0,2%

Lojas on-line

Patrocinado

Vendido por

Detalhes e ofertas especiais

Preço do item

Preço total

Kalunga.com

93% positivos (246)

R\$ 19,70

R\$ 19,70

Frete não
incluído

Acessar o site

OceanoB2B

R\$ 25,39

R\$ 25,39

Frete não
incluído

Acessar o site

Americanas.com

Mostrar todas as 2

R\$ 33,07

R\$ 33,07

Frete não
incluído

Acessar o site



CORRETIVO LIQUIDO ACRILEX



Corretivo Liquido 18 MI Acrilex



SALVAR

Partilhar

R\$ 2,45 - **Desconto**

Ativar o zoom

Compre a partir de 10+ itens

- Corretivo Líquido 18mi Acrilex
- Para corrigir escritas e traços de estilográficas, fotocópias, entre outros
- A base de água
- Não tóxico
- Embalagem com 118ml

Detalhes do produto

Corretivo líquido a base d'água com 18mi. Sem grânulos e fácil aplicação. Fabricado por Acrilex.

Lojas on-line

Ver o site	Endereço e outras informações	Preço de item	Preço total	Parceiros
Diakissa		R\$ 2,45	R\$ 2,45 Frete não incluído	Assessor o site
Costa Abade		R\$ 2,16	R\$ 2,16 Frete não incluído	Assessor o site
Bazar Horizonte 91% de avaliações (4.2/5)		R\$ 2,80	R\$ 2,80 Frete não incluído	Assessor o site
Zoom		R\$ 2,12	R\$ 2,12 Frete não incluído	Assessor o site

Destilado e outros aspectos

Verificado por

Americanas.com
Mostrar todos os 2

Magnitude Luzia

Casa da Arte

Carrefour

Animalinho São José

Complexo Informática e Papelaria

Comparar preços de 10+ lojas

Itens relacionados



R\$ 4,39
Corretivo em Pó Joca



R\$ 9,68
Fita Corretiva Macaron...



R\$ 4,39
Corretivo Pó da Toca



R\$ 8,99
Mini Caneta Corretiva



R\$ 2,90
Caneta Corretiva Com P...

Vistos recentemente



R\$ 19,70
Capas PP Para Envelopes



R\$ 28,88
Capa Para Envelopes



R\$ 10,30
Kit Cabe Encadernação



R\$ 54,00
Borrão Termal 31x20 P...



R\$ 3,26
Apagador em Madeira BI...
JURETI

Feedback

Quer sugerir um recurso, realizar um bug ou informar sobre dados incorretos? Envie-nos um feedback ou deixe-nos a sua opinião.



EVA.COM.UM

X



EVA.COM.UM



Q. Início

Imagens

Maps

Shopping

1 Mo

Configurações



EVA.COM.UM



Sua localização: Francisco Beltrão - PR

CLASSIFICAR POR: PADRÃO

Filtrar resultados

Preço

- Até R\$ 10
- R\$ 10 - R\$ 25
- R\$ 25 - R\$ 45
- Acima de R\$ 45

Condição

- Itens novos
- Itens usados

Vendedor

- Americasul.com
- Casas Bahia
- Estra.com.br
- Kolunga.com
- Pontofrio.com
- MAS



Folha em EVA Lisa 1,5mm 40 x 48cm Preto Leo & Leo - EVA

R\$ 1,90 Papelaria M Nova

Placa de EVA Lisa Preto 2mm 48cm x 48cm - Leo e Leo e ideal para trabalhos escolares, artesanato e artesanato. EVA de qualidade. Outras opções de estilo: Amarelo (R\$ 2) Azul (R\$ 2) Branco (R\$ 2) Mau

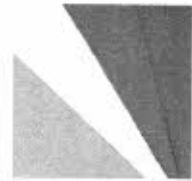

Placa de EVA Lisa Make + 40x60cm - 9635- Nude

R\$ 1,69 Artesanato São José

Placa de EVA Lisa Contém 1 unidade Tamanho: 40cm x 60cm Placa de EVA Pua é muito utilizada em trabalhos decorativos... Outras opções de estilo: 9637- Amarelo Branco (R\$ 2) Mau



100 Folhas De Eva Cores Lisas

R\$ 119,99 Mercado Livre

lançamento de eva 40 x 60 cm em 100 de folha e personalizada



Placa em EVA 60X40CM Sorrido 2MM - Eduart

R\$ 29,66 Magazine Luiza

Pode ser usado para desenhar, recortar, colar, pintar, colorir etc. Proprietário para trabalhos manuais e artesanatos escolares.



Placa de EVA Glitter Neon Make Mais 40x60cm 9614 - Amarelo

R\$ 5,41

Placa de EVA com Glitter - 40x60cm - Make + Contém uma unidade de placa de EVA com glitter no tamanho 40cm x 60cm e com... Outras opções: Azul - 40x60 cm (R\$ 3,90) Branco - 40x60 cm (R\$ 3,90) Mau

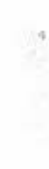

Placa de EVA Lisa Make Mais 40x60cm 9697 - Salmão

R\$ 1,79

Placa de EVA Lisa Make Mais 40x60cm 9697 - Salmão. Crie lindas lembrancinhas de aniversário, batizado, chá de bebê, festa de inauguração de lojas, decoração de MDF, filmes e... Outras opções de estilo: Amarelo (R\$ 2) Azul (R\$ 1,90) Branco (R\$ 1,90) Mau

Folha de E.V.A. 48X40cm lisa cor branca

R\$ 1,85

Folha de E.V.A. Outras opções de estilo: Amarelo (R\$ 2) Azul Claro (R\$ 2) Mau

Placa de EVA Lisa Make Mais 40x60cm 9707 - Branco

R\$ 1,89

Crie lindas lembrancinhas de aniversário, batizado, chá de bebê, festa de inauguração de lojas, decoração de MDF, filmes e...

Folha em EVA 600x400x2mm branco 01 Spiral PT 1 UN

R\$ 3,79

Características do Produto Cubique sua criatividade em papel com as EVA'S Series, produzida com materiais de última qualidade... Outras opções de estilo: Amarelo (R\$ 4) Azul Claro (R\$ 4) Mau

Placa de EVA com Glitter Vin 40x48cm 1 unidade - 017- Branco FL

R\$ 4,89

Placa de EVA com Glitter Vin Contém 1 unidade Tamanho: 40x 48cm A Placa de EVA com Glitter Vin é aquela bunitinha de tudo...

Folha de Eva Lisa 40x60cm - Bege - Make+

R\$ 1,99

Folha de EVA 40x60cm - Bege - Material e acabamento prático, ideal de decorar, pintar, colar e montar. Produto e entrega...

000262

Google

argila escolar 1 kg



000263

S

Argila 1kg 7016 Argila Catarinense

SALVAR

Patrocinado



R\$ 2,00 · Contabilista

[Acessar o site](#)[Comparar preços de 4 lojas](#)

Dimensões: 13x13cm. Código de barras: 7898950407016 Dimensões: 8,5cm x 11cm x 5cm Marca: OSNI ALEXANDRE PIRES - ME Peso: 1000 gramas Tags: PAPELARIA, ESCOLAR, ESCOLAR, MASSAS, PARA, MODELAR, ARGILA, 1KG, 7016, ARGILA, CATARINENSE, PP053045, OSNI, ALEXANDRE, PIRES, ME

Lojas on-line

Patrocinado

Vendido por

Detalhes e ofertas especiais

Preço do item

Preço total

Contabilista

R\$ 2,00

R\$ 2,00

Frete não
incluído[Acessar o site](#)

Agromania

99% positivos (416)

R\$ 3,90

R\$ 3,90

Frete não
incluído[Acessar o site](#)

Livrarias Curitiba

Mostrar todas as 2

R\$ 7,33

R\$ 7,33

Frete não
incluído[Acessar o site](#)

Mercado Livre

Mostrar todas as 2

R\$ 7,80

R\$ 7,80

Frete não
incluído[Acessar o site](#)[Comparar preços de 4 lojas](#)

Itens relacionados



COLA PVA 250 ML



6

Cola Para Artesanato Branca PVA Extra 250g - Tekbond

(1)



SALVAR



RS 7,99

Mostrar todos os 4

Adicionar à lista

Comparar preços de 10+ lojas

- A Vitrine do Artesanato faz mais um produto incrível com a TEK BOND!
- Indicações:
- Aplicar uma camada uniforme do adesivo em uma das superfícies, em seguida, fazer a união das peças antes da secagem do adesivo e prunar.
- A cura total é de 24 a 48 horas em função do clima, quantidade de adesivo e peso das peças a serem fixadas. Código do produto: W20130.

Tamanho 250 g

Detalhes do produto

Tekbond

Os adesivos prontos ou mais utilizados nos trabalhos de artesanato, pois são capazes de colar as mais diversas superfícies porosas como papel, madeira, madeira laminada, dentin, a favor. A cola extra e longa mais resistente e possui um alto poder de ad.

Resenhas

5,0

1 comentário

30 de Março de 2020

Muito bom produto de excelente qualidade e bom preço
leite - Resenha fornecida por fernandesstemedi.com.br

Todas as resenhas

Personalizado

Qualifica e classifica aparência

Preço do item

Preço unit.

Megazine Luiza
Mostrar todos os 4

RS 7,09

RS 7,09
Frete não incluído

Adicionar à lista

Papelaria Art Nova

RS 7,90

RS 7,90
Frete não incluído

Adicionar à lista

Americanas.com
Mostrar todos os 4

RS 7,84

RS 7,84
Frete não incluído

Adicionar à lista

Casa da Arte

RS 8,25

RS 8,25
Frete não incluído

Adicionar à lista

Mercado Lerm
Mostrar todos os 2

RS 37,90

RS 37,90
Frete não incluído

Adicionar à lista

Carrefour

RS 8,25

RS 8,25
Frete não incluído

Adicionar à lista

Amazon.com.br - Retail
94% positivas (23)

RS 17,38

RS 17,38
Frete não incluído

Adicionar à lista

Shoptime
Mostrar todos os 4

RS 8,25

RS 8,25
Frete não incluído

Adicionar à lista

Casas Bahia
Mostrar todos os 2

RS 8,25

RS 8,25
Frete não incluído

Adicionar à lista

Submarino
Mostrar todos os 3

RS 8,25

RS 8,25
Frete não incluído

Adicionar à lista

Comparar preços de 10+ lojas

Especificações

Identificadores universais de produtos

Marca: Tekbond

Número de peça: 10307_20123_2240100250_789554338322_79137_MF20237292_MF26527987_V6201319

GTIN: 0789543383222

Veja também

Sua lista: Filtro (0 itens) | PR

CLASSIFICAR POR: PREÇO

Foto: 1/24

Preço

Até R\$ 20

R\$ 20 - R\$ 40

R\$ 40 - R\$ 80

Acima de R\$ 80

R\$ R\$

Condição

Entrega rápida

Entrega grátis

Vendedor

Libel

Ladaina Bazarinas

Loja NYBC

Mercado Livre

Shiva Amarelo

MCC

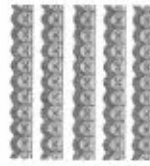

Renda de Nylon R002 Importada Cores. Rolo com 50 metros largura 2 cm

R\$ 22,00 Loja das Brincas

Renda de Nylon R002 Importada Cores Rolo com 50 metros Foto sem utilização em outros fornecedores, com lista de fornecedores.



Renda de Algodão Branca - Ref: 6186/R - Peça com 50 Metros - São José

R\$ 31,90 Ponto Certo

Renda de Algodão Branca - Ref: 6186/R - Peça com 50 Metros - São José Corleão 50 Metros Largura - 1,8 cm (Compreço: 19)

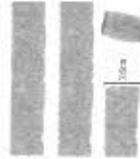

Renda Elástico RY70 Rolo com 50 Metros Várias Cores

R\$ 59,37 Loja NYBC

Renda Elástico RY70 Rolo com 50 Metros Largura - 2,6 cm (Compreço: 85) Poliamida 100% Elástico Várias Cores

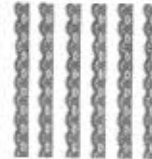

Renda de Nylon R001 Importada Cores Rolo com 50 metros Largura 1 cm

R\$ 17,99 Casa das Brincas

Renda de Nylon R001 Importada Cores Rolo com 50 metros Foto sem utilização em outros fornecedores, com lista de fornecedores.

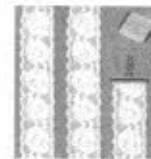

Renda Elástico RY69 Rolo Com 50 Metros Várias Cores

R\$ 60,99 Mercado Livre

Renda Elástico RY69 Rolo Com 50 Metros Largura 2,3 cm (Compreço: 75) Poliamida 200% Elástico Várias Cores

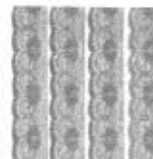

Renda de Nylon R003 Importada Cores Rolo com 50 metros Largura 4 cm

R\$ 26,99 Casa das Brincas

Renda de Nylon R003 Importada Cores Rolo com 50 metros Foto sem utilização em outros fornecedores, com lista de fornecedores.

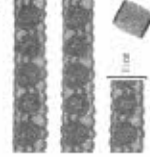

R\$ 44,17 Loja NYBC

Renda Elástico RY69 Rolo com 50 Metros Largura 3,3 cm (Compreço: 75) Poliamida 200% Elástico Várias Cores

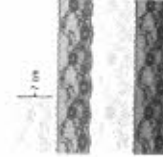

Renda de Nylon no 70 70mm Rolo Cr50mts - 0001 - Branco

R\$ 59,99 Amarelo São José

Rendas no 70 (no 900 (70mm x 50m) - Nota: Corleão ca.: 100% Poliamida / elástico Nylon A.M. 400 opaco / a cor grande variedade

Outras opções de cores - 9902 - Amarelo - R\$ 21,000



Renda de Nylon Najjar 2,1mm - 50m 01

R\$ 26,80 Bazar Heroínas 38% positivos (4.258)

Renda de Nylon Najjar nº05 Corleão: 1 unidades Largura: 21mm (Compreço: 50 metros Compreço: 20% Preço da loja para Ocas e peças de festa - 2020.Materia:R\$ 26,000



Renda 70mm 50 Metros

R\$ 58,00 Mercado Livre

A Renda Elástica está no momento foi mais de 25 anos atendido seus clientes e parcerias, com a melhor qualidade no mercado...



2 M 50mm Largura Diy Handmade Rendas Rolo De Linha Rolo De

R\$ 77,01 Mercado Livre

* Com o envio para o Brasil, RESERVAÇÃO - Produto produzido por artesã, entregue a fim de dia - Retardar para este...



Renda de Poliamida R002 rolo com 50m

R\$ 23,08 Loja NYBC

Renda de Nylon R002 Rolo 50m de comprimento 20cm de largura (Compreço: 100% pronta)

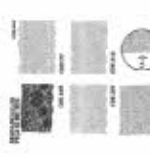

Renda De Nylon 680 / 1 Rolo Com 50 Metros - Promoção

R\$ 33,90 Mercado Livre

PREMIAMOS COM RAPIDEZ SOMOS CADASTRADOS MERCADO LIVRE - A. ABARMEHO BERA RIO - O MELHOR EM AVANÇOS NA MAIS DE 25 ANOS NO



FITA DE RENDA 45MM 13 METROS

R\$ 6,90 Loja das Brincas

Renda Elástico RY69 Rolo com 50 Metros Várias Cores



TNT COLORIDO EM METRO

Imagens

Shopping

Mapa

Configurações

Google

TNT COLORIDO EM METRO

X

Q

Google

8

Seu local: Francisco Beltrão - PR

CLASSIFICAR POR: PADRÃO

Patronizáveis

Preço

- Até R\$ 10
- R\$ 10 - R\$ 30
- R\$ 30 - R\$ 45
- Acima de R\$ 45

R\$ até R\$ IR

Categoria

- Toalhas de mesa
- Toalhas

Condição

- Bens novos
- Bens usados

Vendedor

- Americanas.com
- Extra.com.br
- Pontofrio.com
- Shoptime
- Submarino
- AMIS

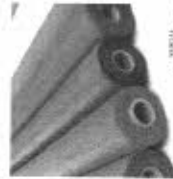

TNT Santa Fé Padrão 40 Liso 1,00m x 1,40m 044 - Amarello

R\$ 1,89 Mercado Livre
O TNT da Marca Santa Fé, possui grande variedade de cores, proporciona um toque especial para qualquer projeto arquitet...



10 Metros De Tnt Estampado + Poá Escolher 2 Estampas

R\$ 44,90 Mercado Livre
Complemento: 10m Largura: 1,40m Quantidade: 10y 10 Metros De Tnt Estampado - Várias Estampas Disponíveis, Venha nos dobrad...



Tnt Colondo 70g 5 Metros

R\$ 19,90 Mercado Livre
PARA PEDIDOS COM MAIS DE 25 METROS, POR FAVOR ENTRAR EM CONTATO ANTES DA COMPRA, DEVIDO O TNT SER MUITO VOLUMOSO, OS...



TNT Estampado Estrelas Coloridas - 5 Metros

R\$ 27,50 Mercado Livre
O TNT Estampado Estrelas Coloridas é a opção ideal para ser utilizada em uma decoração de festa por encantar a seus convidados...

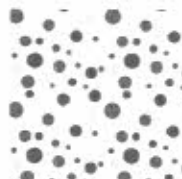

TNT Branco Poá Colorido - Metro

R\$ 6,00 Mercado Livre
TNT Branco Poá Colorido - Metro Complemento a decoração da sua festa! Livre como parte ou toda a decoração de mesa convidado...

TNT Roxo - Metro

R\$ 2,40 Mercado Livre

TNT Roxo - Metro Complemento a decoração da sua festa! Livre como



TNT Estampado Coraçãozinho - 5 Metros

R\$ 27,50 Mercado Livre
O TNT Estampado Coraçãozinho é uma linda estampa perfeita para ser usada em decorações principalmente para uma decoração de...

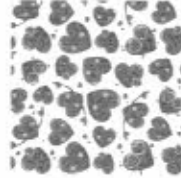

TNT Estampado Arabesco Branco Ouro - 5 Metros

R\$ 27,50 Mercado Livre
O TNT estampado arabesco branco ouro é uma decoração para quem procura complementar a decoração de festa, pode ser utilizado...



TNT Estampado - Chevron Rosa - 01 metro

R\$ 7,90 Festas Mix
TNT Estampado - Chevron Rosa - 01 metro ideal para forrações de mesa, foto, painéis, para confirmação de toalhas decorativas...



TNT Nuvem Baby Azul - Metro

R\$ 6,00 Mercado Livre
TNT Nuvem Baby Azul - Metro Combina com Festa Criança de Amor, Festa Unipólio, Cia da Bebê, Maternidade Maternal TNT



15 Metros Tecido Tnt Colorido Promoção!!

R\$ 59,85 Mercado Livre
São 15 metros podendo ser enviado Material de ótima qualidade e acabamento perfeito, largura 1,40. Cuidado

TNT Estampado Bolinhas Poá Rosa e Branco - 5

Metros

R\$ 27,50 Mercado Livre



TOALHA LAVABO COM BARRA PARA BORDAR



Toalha Lavabo Santista Pinta & Borda Desree Branco



- Toalha de Lavabo Para Bordar Santista Desree 33 x 50cm
- Contém: 1 Peça
- Medidas: 33 x 50cm
- Composição: 100% Algodão
- Abertura: Fita Ilustrativa

Cor: Branco



Detalhes do produto

A Toalha de Lavabo Desree Branco - Santista é decorada e à medida. Ela é 100% confeccionada em algodão, um tecido macio e resistente com alta capacidade de absorção. Com fitas que permitem a luz do ambiente, a toalha de lavabo Desree da Santista possui o qualidade que você precisa.

Lojas on-line

Nome da Loja	Preço Unit.	Preço Total	Parâmetros
Santista 95% algodão (556) Mostrar todas as 3	R\$ 3,49	R\$ 3,49	Problema resolvido Acessar o site
Painel das Toalhas 95% algodão (556) Mostrar todas as 3	R\$ 4,40	R\$ 4,40	Problema resolvido Acessar o site

Toalhas e Banho - Santista

Preço Unit. Preço Total

Magazine Luiza
Mostrar todas as 3
R\$ 3,49
R\$ 3,49

Americanas.com
Mostrar todas as 3
R\$ 3,49
R\$ 3,49

Carrefour
R\$ 3,49
R\$ 3,49

Mau Mau
95% algodão (556)
R\$ 3,90
R\$ 3,90

Shoptime
Mostrar todas as 3
R\$ 3,40
R\$ 3,40

Submarino
Mostrar todas as 3
R\$ 3,40
R\$ 3,40

Casa da Sogra
Renovela (15 postagens) (3-2)
R\$ 8,00
R\$ 8,00

Casas Bahia
Mostrar todas as 4
R\$ 4,90
R\$ 4,90

Comparar preços de 10+ lojas

Especificações

Identificadores universais de produtos

Marca: Santista

Número da peça: 33077_09204050829_M39031706_M34676480_SPNITLUBDSR001_3PNITLUBDSR01_SPNITLUBDSR01_SPNITLUBDSR001

GTN: 0762204050829

Outros itens de Toalhas De Banho De marca Santista

R\$ 6,90 Toalha de Banho Limp	R\$ 18,90 Toalha de Banho Pinta	R\$ 19,90 Toalha Real Única F...	R\$ 9,90 Toalha de Banho Pinta
R\$ 6,90 Toalha de Banho Limp	R\$ 18,90 Toalha de Banho Pinta	R\$ 19,90 Toalha Real Única F...	R\$ 9,90 Toalha de Banho Pinta

Toalhas De Banho de outras marcas

Verniz Vitral 505 Amarelo Ouro Acrilex 37 Ml

SALVAR



R\$ 5,00 Arquiteturas
de interior e exterior

Comparar preços de 10+ lojas

- São excelentes tintas também para pintura de metal, madeira, papel vegetal, papéis, cerâmica, pedras ou acetato;
- O Verniz Vitral também pode ser utilizado como um acabamento venete de acabamento;
- Não resiste a reagentes agressivos com produtos químicos abrasivos e longa exposição ao tempo;
- Vídeo demonstrativo;

Cor: 505- Amarelo Ouro



Detalhes do produto

Acrilex

Esta família é indicada para dar acabamento transparente o brilho em vidro, cerâmica, porcelanas e faiasças, pode ser utilizado também como verniz de acabamento. Pode ser aplicado sobre as superfícies com Pasta Verniz Vitral para fins exclusivos decorativos e utilitários.

Lojas on-line

Vendedor	Detalhes e ofertas especiais	Preço do item	Preço total
Arquiteturas		R\$ 5,00	R\$ 5,00 Frete não incluído
		R\$ 5,00	Arquiteturas

Detalhes e ofertas especiais

Quantidade por

Preço total

Produto	Preço do item	Preço total
Papelaria Art Nova	R\$ 5,90	R\$ 5,90 Frete não incluído
Cosma Atacado	R\$ 5,42	R\$ 5,42 Frete não incluído
Miguelina Luiza Master Tools	R\$ 5,99	R\$ 5,99 Frete não incluído
Tricolintas	R\$ 5,70	R\$ 5,70 Frete não incluído
Armatinho São José	R\$ 7,29	R\$ 7,29 Frete não incluído
Casa de Arte	R\$ 6,90	R\$ 6,90 Frete não incluído
Casas Bahia Monitor todos os 4	R\$ 6,90	R\$ 6,90 Frete não incluído
Mercado Livre Monitor todos os 5	R\$ 12,90	R\$ 12,90 Frete não incluído
Edulcor.br Monitor todos os 4	R\$ 6,10	R\$ 6,10 Frete não incluído

Comparar preços de 10+ lojas

Especificações

Identificadores universais de produtos

Nome	Acres
Número de peça	00299 140394 13000 30926 3170 628 06247 08113201124 81105026 805 599702 AC/Verniz Vitral 505, MP/6238866
GTIN	0788113308124

Itens relacionados

Google **vermiz SPRAY acrilfix**

Vermiz Spray Brilhante Acrilfix Acrilex 300 ml

21/07/2020

Verificar preço

Outras ofertas populares

Preço total

R\$ 29,50 Frete não incluso

R\$ 29,50 Frete não incluso

R\$ 29,93 Frete não incluso

R\$ 35,00 Frete não incluso

R\$ 34,80 Frete não incluso

R\$ 29,50 Frete não incluso

R\$ 29,93 Frete não incluso

Vermiz Spray Brilhante Acrilfix Acrilex 300 ml

R\$ 35,80 - Magarine Luiza

Comprar a preço de 20+ lojas



Para um acabamento e proteção de pintura em tela, tecido ou acetato, papel, cartão, e em trabalhos artesanais.

- Foram ser utilizados para proteger: painéis, pinturas, documentos, livros e álbuns.
- Depois de seco, deixam sobre o trabalho uma película transparente.
- Em pinturas a óleo aplicar após um ano de pintura pronta.

Detalhes do produto

Vermiz spray especifica para dar acabamento e proteção de pinturas em tela sobre telas e óleo em telas artesanais e em trabalhos artesanais. Podem ainda ser utilizados para proteger desenhos, pinturas, documentos, livros, fotos etc. Depois de seco, deixam sobre o trabalho

Lojas on-line

Vendedor por	Localização e ofertas populares	Preço da loja	Preço total
Magarine Luiza Mostrar todas as 2		R\$ 35,80	R\$ 35,80 Frete não incluso
A Saraiva Mostrar todas as 7		R\$ 26,84	R\$ 26,84 Frete não incluso
Coleta Mercado		R\$ 29,44	R\$ 29,44 Frete não incluso
Americana.com Mostrar todas as 10		R\$ 29,93	R\$ 29,93 Frete não incluso

Verificar preço

Amatino Sara Cecilia

Giba.com

Mercado Livre
Mostrar todas as 10

Casa da Artg

Paints Chefo

Shopping
Mostrar todas as 9

Comparar preços de 20+ lojas

Especificações

Identificadores universais de produtos

Marca

Acrilfix

Numero da peça

10672, 165720300, 19672000, 11700000, 24510, 28350, 0771, 699, 6066, 789115310672-, 802, 809502, ACRIFLEX, Acril, MP161005799

GTIN

07291153106724

lens relacionados

	R\$ 24,84 Vermiz Acrilfix Spray T
	R\$ 29,44 Vermiz Spray Sinterfib...
	R\$ 31,00 Vermiz Framer Spray A...
	R\$ 30,80 Vermiz Framer Spray A...
	R\$ 242,83 Vermiz Framer - Acrilfix...

Visos recentemente



FELTRO EM METRO



Tudo Inspeco Comparar

Sua local. Franca em Belém - PR

CLASSIFICAR POR MAIOR

Preço Menor Mais Mais barato Mais caro Mais barato Mais caro

Condição Entrega grátis Entrega grátis Entrega grátis Entrega grátis Entrega grátis Entrega grátis Entrega grátis Entrega grátis



Feltro Felly Liso Santa Fé 50cm x 70cm - Verde Biliar
R\$ 5,89 Apartado São José - Considerar preço de 4 peças
Feltro Felly Liso Santa Fé Medida 50cm x 70cm Coração 100% Poliéster - Biliar - Verde Biliar - Quantidade: 25cm x 35cm - 203 (R\$ 5,89)



Feltro Santa Fé Liso Fellycili 50cm x 70cm 065 - Vermelho Noal
R\$ 4,04 Parcelado 2x 2,02
Do Feltro em Metro Santa Fé, oferecemos variedades, cores e preços variados de cores e seu acabamento diferenciado.

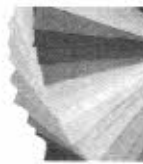

Feltro 50 cm x 1,40 mt - Cores Lisas
R\$ 7,89 3 Unidades por 23,67
Feltro - Cores Lisas Quantidade: 190 200 Unidades de vendas 50 cm Largura 1,40 mt Cada unidade representa a medida 50 x 1,40



Kit Feltro 25 Cores
R\$ 59,00 (1m² - 47% por loja - 102)
Kit Feltro com 25 cores, sua medida de 25cm x 25cm As cores são: Branco - bege - Preto - Amarelo Claro - Verde - Rosa



Feltro Santa Fé Cores Artesanato 1,00x1,40 Metro Imperdível
R\$ 17,99 Megabyte Ltda
Feltro Santa Fé de alta qualidade, toque suave e variedade com estabilidade. Feltros Artesanato. Cores delicadas, dá...



Feltro Liso Rollinho Cores 0,20m x 0,70m - Unidade
R\$ 1,80 Quantidade flexível
Feltro Liso Rollinho Cores 0,20m x 0,70m. Feltro de alta qualidade com todas as cores e cores disponíveis e...

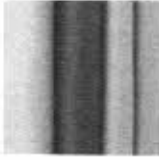

FELTRO EM METRO - Google Shopping
Feltro Liso Santa Fé Fellycili - 0,48 x 1,40 mts - 003 - Verde Biliar
R\$ 0,69 Apartado São José - 5 centímetros sobre o produto
Feltro Liso Medida 0,48 x 1,40 mts - Coração 100% Poliéster - Verde Biliar - Quantidade: 20cm x 35cm - 103 (R\$ 0,69)



Feltro Santa Fé - Várias Cores E Alta Qualidade - 50x70cm
R\$ 19,80 Apartado São José
Feltro de alta qualidade, variedade com toda tecnologia - toque suave e estabilidade com resistência, amarrado com costura.



Feltro Santa Fé Branco 1,00mt x 1,40mt Feltro p/ metro Artesanato Delco
R\$ 16,99 Megabyte Ltda
Feltro Santa Fé Branco - 1,00 metro x 1,40 Feltro de alta qualidade - acabamento com toda tecnologia - toque suave e estabilidade com resistência. Um produto com tecnologia.



Feltro Santa Fé Cores Artesanato 1,00x1,40 Metro Branco
R\$ 25,90 Megabyte Ltda
Feltro de alta qualidade - acabamento com toda tecnologia, toque suave e estabilidade com resistência. Um produto com tecnologia.



Feltro Santa Fé Candy Color 0,50 Cm X 1,40 Mt
R\$ 8,50 1 metro por metro
Feltro Santa Fé Candy Color 0,50 cm x 1,40 metros de largura com corações. Kit de feltro - políester 190g/m² manga...



Feltro Santa Fé 50X70cm - Riviera Plásticos
R\$ 5,59 Megabyte Ltda
Características: Feltro de alta qualidade, com toque especial e acabamento ligeiramente mais suave e perfeito em...



Feltro Santa Fé Cores Artesanato 1,00x1,40 Metro Imperdível
R\$ 19,99 Megabyte Ltda
Feltro Santa Fé Cores Artesanato - Feltros Imperdíveis São José - 100% Poliéster - Verde Biliar - Quantidade: 20cm x 35cm - 103 (R\$ 19,99)

Feltro Santa Fé - Várias Cores E Alta Qualidade - 1 Unidade
R\$ 19,90 Megabyte Ltda

Feltro de alta qualidade, acabamento com toda tecnologia, toque suave e estabilidade com resistência, um produto com tecnologia.



MUNICÍPIO DE FRANCISCO BELTRÃO
Estado do Paraná

PARECER CONTÁBIL

Em atenção a solicitação do Departamento de Compras, Licitações e Contrato para verificar a existência de recursos orçamentários para assegurar o pagamento das obrigações decorrentes do objeto especificado abaixo, CERTIFICO que:

1. - Há recursos orçamentários para pagamento das obrigações conforme dotação(s) especificada(s) abaixo;
2. - Integra parcialmente os gastos mínimos destinados à saúde e educação.

I - DADOS DO PROCESSO DE COMPRA:

NÚMERO PROCESSO/ANO:	110/2020
DATA DO PROCESSO:	21/09/2020
MODALIDADE:	PREGÃO ELETRÔNICO
OBJETO DO PROCESSO:	REGISTRO DE PREÇOS para futura e eventual aquisição de material de expediente em atendimento as unidades educacionais da rede municipal de ensino e também todas as Secretaria pertencentes a esta municipalidade.
VALOR MÁXIMO:	R\$ 601.717,99

II - PLANO PLURIANUAL - Lei nº 4528/2017, de 22/11/2017.

III - LEI DE DIRETRIZES ORÇAMENTÁRIAS - Lei nº 4729/2019 de 17/12/2019.

Todos os programas de manutenção das atividades da municipalidade.

IV - RECURSOS ORÇAMENTÁRIOS - Lei nº 4729/2019 de 17/12/2019.

Conta	Órgão/ Unidade	Funcional programática	Elemento de despesa	Fonte	Saldo orçamentário R\$	
180	02.001	04.122.0401.2002	3.3.90.30.16.00	000	132,95	
340	03.002	04.122.0404.2003		000	40.809,09	
670	04.002	04.123.0403.2005		510	39.950,45	
980	05.002	23.122.2301.2010		000	41.677,83	
1700	06.002	08.243.0801.2019		000	1.569,28	
3710	07.003	12.361.1201.2050		000	67,84	
2810	07.002	12.361.1201.2.037		3.3.90.30.17.00	104	697.445,16
3190		12.365.1201.2.041			104	66.271,25
3541 EA		12.367.1201.2.048			104	47,19
4190	08.006	10.122.1001.2055			000	144.484,87



MUNICÍPIO DE FRANCISCO BELTRÃO
Estado do Paraná

6120	09.001	20.606.2001.2076		000	18.913,02
6490	11.001	15.452.1501.2.079		000	536.376,12
6930	11.003	06.182.1503.2.083		515	96.219,35
7220	11.004	26.782.2002.2.086		000	82.856,81
7600	12.002	18.542.1801.2.091		000	279,77
7740	13.001	04.121.0402.2.092		000	16.160,63
8030	13.003	15.125.1502.2.095		13	37.316,56
8220	14.001	27.812.2701.2.096		000	179.508,09

Obs: Saldo orçamentário em: 14/09/2020

V - ORIGEM DOS RECURSOS FINANCEIROS

Recursos próprios do Município.

ZELI MARIA RAOTA JONIKAITES
CRC/PR 052130/P



PARECER JURÍDICO N.º 1034/2020

REQUERENTES : SECRETARIA MUNICIPAL DE ADMINISTRAÇÃO
INTERESSADOS : PREFEITO MUNICIPAL
DEPARTAMENTO DE COMPRAS, LICITAÇÕES E CONTRATOS
DEPARTAMENTO DE CONTABILIDADE
CONTROLE INTERNO
ASSUNTO : AQUISIÇÃO DE MATERIAL DE EXPEDIENTE PARA AS ESCOLAS MUNICIPAIS

1 RETROSPECTO

Trata-se de *fase interna* de licitação em que a Secretaria Municipal de Administração pretende a contratação de empresa para futura e eventual aquisição de material de expediente em atendimento às unidades educacionais da rede municipal de ensino e também às demais Secretarias, ao custo máximo de R\$ 595.968,34 (quinhentos e noventa e cinco mil novecentos e sessenta e oito reais e trinta e quatro centavos), via Pregão Eletrônico e Sistema de Registro de Preços.

O procedimento veio acompanhado do Termo de Referência, Orçamentos, Parecer Contábil e Edital.

O Departamento de Compras, Licitações e Contratos, então, encaminhou os autos para avaliação jurídica por parte desta Procuradoria Jurídica, levando-se em consideração o disposto no artigo 38, inciso VI e parágrafo único,¹ da Lei n.º 8.666/93.

É o relatório.

2 FUNDAMENTAÇÃO

2.1 CONSIDERAÇÕES GERAIS SOBRE O PROCEDIMENTO LICITATÓRIO

A obrigatoriedade de licitar consta na Constituição Federal de 1988, em seu artigo 37, inciso XXI.²

¹ "Art. 38. O procedimento da licitação será iniciado com a abertura de processo administrativo, devidamente autuado, protocolado e numerado, contendo a autorização respectiva, a indicação sucinta de seu objeto e do recurso próprio para a despesa, e ao qual serão juntados oportunamente: (...) VI - pareceres técnicos ou jurídicos emitidos sobre a licitação, dispensa ou inexigibilidade; (...) Parágrafo único. As minutas de editais de licitação, bem como as dos contratos, acordos, convênios ou ajustes devem ser previamente examinadas e aprovadas por assessoria jurídica da Administração." (Redação dada pela Lei nº 8.883, de 1994).

² "Art. 37. A administração pública direta e indireta de qualquer dos Poderes da União, dos Estados, do Distrito Federal e dos Municípios obedecerá aos princípios de legalidade, impessoalidade, moralidade, publicidade e eficiência e, também, ao seguinte: (...) XXI - ressalvados os casos especificados na legislação, as obras, serviços, compras e alienações serão contratados mediante processo de licitação pública que assegure igualdade de condições a todos os concorrentes, com cláusulas



MUNICÍPIO DE FRANCISCO BELTRÃO

Estado do Paraná

000274

O processo licitatório visa garantir não apenas a seleção da proposta mais vantajosa para a Administração, mas também assegurar o princípio constitucional da isonomia entre os potenciais prestadores do serviço ou fornecedores do objeto pretendido pelo Poder Público.

Entretanto, a própria Constituição Federal, em seu artigo 37, inciso XXI, ao fazer a exigência da licitação, ressalva "os casos especificados na legislação", abre a possibilidade da lei ordinária fixar hipóteses para estabelecer exceções à regra de licitar, que é exatamente o que se observa pelas disposições dos artigos 24 e 25 da Lei n.º 8.666/93, que tratam, respectivamente, sobre os casos de dispensa e inexigibilidade de licitação.

Na Administração Pública, a regra é a licitação e a exceção a contratação direta, as quais foram resumidas pela Lei n.º 8.666/93 em *dispensa e inexigibilidade*.

Paralelamente, o art. 15 da Lei n.º 8.666/93³ e o art. 11 da Lei n.º 10.520/02⁴ preveem que as contratações de serviços e a aquisição de bens, poderão ser processadas através do Sistema de Registro de Preços, preferencialmente adotando-se a modalidade pregão.

O Registro de Preços é cabível em caso de: (a) contratações frequentes; (b) entregas parceladas; (c) aquisição de bens ou contratação de serviços para atendimento a mais de um órgão ou entidade, desde que na mesma pessoa política, ex: material de expediente; (d) quando não for possível definir previamente o quantitativo a ser demandado pela Administração, ex: quantos pneus trocará no ano, peças de veículos no ano.

Tem como principais vantagens: (a) agilidade nas aquisições; (b) redução do número de licitações; (c) redução de custos; (d) inexistência de estoques; (e) redução de perdas com produtos perecíveis; (f) inexistência de desembolso financeiro desembolso financeiro; (g) evita-se o fracionamento ilegal do preço.

Já as desvantagens são: (a) tornar obsoleto o objeto da contratação; (b) a figura do carona (artigo 8º), cujo TCE-PR tem posição desfavorável (Acórdão n.º 984/2011), com exceção dos casos de adesão de Municípios conveniados a atas de registros de preços estaduais, para a aquisição de bens objetos de convênios, para a concretização de programas e projetos governamentais entre os Municípios e o Estado do Paraná (Acórdão n.º 1.105/2014).

2.2 O CASO CONCRETO

Levando-se em consideração os documentos que instruem o presente procedimento, e aqueles que são necessários em todos e quaisquer procedimentos licitatórios, passa a analisá-los, objetivamente:

que estabeleçam obrigações de pagamento, mantidas as condições efetivas da proposta, nos termos da lei, o qual somente permitirá as exigências de qualificação técnica e econômica indispensáveis à garantia do cumprimento das obrigações;"

³ "Art. 15. As compras, sempre que possível, deverão: II - ser processadas através de sistema de registro de preços;"

⁴ "Art. 11. As compras e contratações de bens e serviços comuns, no âmbito da União, dos Estados, do Distrito Federal e dos Municípios, quando efetuadas pelo sistema de registro de preços previsto no art. 15 da Lei nº 8.666, de 21 de junho de 1993, poderão adotar a modalidade de pregão, conforme regulamento específico."

Página 2 de 4



(a) **Exigências Satisfeitas:**

- (i) **Modalidade:** por tratar-se de aquisição de produtos comuns e não há como se apurar, desde logo, se será necessária toda a quantidade pretendida, o pregão é a modalidade adequada para a licitação pretendida, assim como o Sistema de Registro de Preços (artigos 15, da Lei n.º 8.666/93 e 11, da Lei n.º 10.520/02) e o sistema eletrônico para a disputa (Decreto Federal n.º 10.024/2019 e Decreto Municipal n.º 251, de 20 de maio de 2020);
- (ii) **Tipo de Licitação:** menor preço por item;
- (iii) **Justificativa da Quantidade:** no Termo de Referência foi justificada a definição da quantidade pretendida com base nas demandas das Unidades de Ensino Municipal de Educação Infantil e Ensino Fundamental e, também, do ensino em tempo integral, bem como com base nas aquisições decorrentes da última contratação;
- (iv) **Justificativa de Preço:** ao Termo de Referência foram anexados os seguintes orçamentos: valores registrados no aplicativo Nota Paraná, Pregão n.º 133/2019 e na Internet, sendo que o valor que a Administração está disposta a pagar corresponde à média dos preços pesquisados, conforme planilha demonstrativa anexa, verificando-se que não há sobrepreço. Salienta-se que fica excluída da análise deste parecer a verificação da compatibilidade dos preços fixados no Termo de Referência com os de mercado, já que estes são objeto de pesquisa e valoração exclusiva do setor técnico competente solicitante da contratação;
- (v) **Parecer Contábil:** a Secretaria Municipal de Finanças exarou parecer no qual atesta que os gastos com esta licitação integram parcialmente os recursos mínimos destinados à educação. O parecer contábil constitui exigência prescrita nos artigos 212 e 216, § 6º, ambos da Constituição de 1988. O art. 212 impõe aos entes federados a vinculação de parcela da arrecadação tributária, enquanto que o art. 216, § 6º apenas faculta a vinculação de tais receitas. Além disso, o art. 167 da Carta Política abre uma exceção à regra da impossibilidade de vinculação da receita proveniente de impostos, autorizando, contudo, quando se tratar de repasses destinados à saúde e à educação;
- (vi) **Edital:** o edital atende às exigências prescritas no art. 40, da Lei n.º 8.666/93, na Lei n.º 10.520/02, no Decreto Federal n.º 10.024/2019, e no art. 48, inc. F e III⁶, da Lei Complementar n.º 123/06, alterado pela Lei Complementar n.º 147/14, que impõe que nas aquisições de bens de natureza divisível, como é o caso, o edital deverá contemplar uma cota de até 25% do objeto para a contratação de Microempresas ou Empresas de Pequeno Porte, bem como realize processo lici-

⁵ "Art. 48. Para o cumprimento do disposto no art. 47 desta Lei Complementar, a administração pública: I - deverá realizar processo licitatório destinado exclusivamente à participação de microempresas e empresas de pequeno porte nos itens de contratação cujo valor seja de até R\$ 80.000,00 (oitenta mil reais); (Redação dada pela Lei Complementar n.º 147, de 7 de agosto de 2014)"

⁶ "Art. 48. Para o cumprimento do disposto no art. 47 desta Lei Complementar, a administração pública: (...) III - deverá estabelecer, em certames para aquisição de bens de natureza divisível, cota de até 25% (vinte e cinco por cento) do objeto para a contratação de microempresas e empresas de pequeno porte. (Redação dada pela Lei Complementar n.º 147, de 7 de agosto de 2014)"



MUNICÍPIO DE FRANCISCO BELTRÃO
Estado do Paraná

tatório destinado exclusivamente à participação de microempresas e empresas de pequeno porte nos itens de contratação cujo valor seja de até R\$ 80.000,00 (oitenta mil reais).

3 CONCLUSÃO

ANTE O EXPOSTO, esta Procuradoria Jurídica **OPINA** pela **viabilidade** da contratação de empresa para futura e eventual aquisição de material de expediente em atendimento às unidades educacionais da rede municipal de ensino e às demais Secretarias, ao custo máximo de R\$ 595.968,34 (quinhentos e noventa e cinco mil novecentos e sessenta e oito reais e trinta e quatro centavos), via Pregão Eletrônico e Sistema de Registro de Preços.

No que respeita ao requisito da publicidade, cumpre ao Departamento de Compras, Licitações e Contratos fiscalizar a publicação do presente Pregão **(i)** no Jornal de Beltrão, Diário Oficial do Estado do Paraná, AMP, Diário Oficial da União, no sítio do Município de Francisco Beltrão, respeitando-se o prazo mínimo de 08 (oito) dias úteis, exigidos pela Lei n.º 10.520/02 (art. 4º, V⁷); e, **(ii)** no Mural de Licitações do Tribunal de Contas do Estado do Paraná, conforme determina o art. 2º, I, ⁸ da Instrução Normativa n.º 37/2009, do TCE/PR.

É o parecer, submetido à elevada apreciação de Vossa Senhoria.

Francisco Beltrão/PR, 21 de setembro de 2020.

Camila Slongó Pegoraro Bonte
CAMILA SLOGO PEGORARO BONTE
DECRETO 040/2015 – 013/2017
OAB/PR 41.048

⁷ “Art. 4º A fase externa do pregão será iniciada com a convocação dos interessados e observará as seguintes regras: (...) V - o prazo fixado para a apresentação das propostas, contado a partir da publicação do aviso, não será inferior a 8 (oito) dias úteis;”

⁸ “Art. 2º O Mural das Licitações Municipais será constituído por informações transmitidas pelos órgãos e entidades de Administração Pública Municipal, nos seguintes prazos: I. No mínimo, até 7 (sete) dias úteis antes do início da data prevista, no Edital ou outro instrumento convocatório, para a abertura do certame licitatório, de quaisquer das modalidades: convite, tomada de preços, concorrência, concurso, leilão e pregões presencial e eletrônico, e inclusive as licitações realizadas mediante Sistema de Registro de Preços.”

**Município de Francisco Beltrão****Solicitação 283/2020****Termo de Referência**

000277

Página 1

Solicitação		Emitted em	Quantidade de itens
Número	Tipo	14/09/2020	222
283	Aquisição de Material		
Solicitante		Processo Gerado	
Código	Nome	Número	
744-7	ANTONIO CARLOS BONETTI	557/2020	558
Local		Pagamento	
Código	Nome	Forma	
10	Departamento Administrativo	Em até 30(trinta) di	
Órgão		Prazo	
Nome		365 Dias	
03	Secretaria Municipal de Administração		
Entrega			
Local			

Descrição:

REGISTRO DE PREÇOS para futura e eventual aquisição de material de expediente em atendimento as unidades educacionais da rede municipal de ensino e também todas as Secretaria pertencentes a esta municipalidade.

Item					
001 ITENS EXCLUSIVOS PARA ME/EPP					
Código	Nome	Unidade	Quantidade	Unitário	Valor
068418	AGENDA DE COMPROMISSO ANUAL, 1 FOLHA POR DIA E COM HORÁRIO. 200 FOLHAS TAMANHO 17X25 CM CAPA DURA COSTURADA.	UN	30,00	19,84	595,20
074752	AGULHA DE CROCHÊ Nº 2,5/3,0/3,5 - SMEC	UN	300,00	4,83	1.449,00
074753	AGULHA DE MÃO Nº 09, AÇO NIQUELADO, ENVELOPE COM 20 UNIDADES. - SMEC	UN	100,00	9,29	929,00
074754	AGULHA PARA BORDAR, SEM PONTA DE Nº 22/24/26, ENVELOPE COM 10 UNIDADES - SMEC	UN	100,00	6,29	629,00
068419	ALFINETE PARA MAPA Nº 01 COM CABEÇA DE POLIETILENO E PONTA DE AÇO NIQUELADO, CORES SORTIDAS, CAIXA COM 50 UNIDADES. MARCA ACC/ BACCHI/ JOCAR/BRW OU OUTRA DE QUALIDADE E DESEMPENHO IGUAL OU SUPERIOR.	CX	10,00	2,00	20,00
068420	ALFINETE SIMPLES Nº 29 - CAIXA COM 100 ALFINETES, CAIXA COM 50 GRAMAS, MARCA ACC/ BACCHI/ JOCAR OU OUTRA DE QUALIDADE E DESEMPENHO IGUAL OU SUPERIOR.	CX	170,00	3,37	572,90
068423	ALMOFADA PARA CARIMBO Nº 03 - CORES DIVERSAS, COM TAMPÁ PLÁSTICA, ALMOFADA COM ESPONJA ABSORVENTE REVESTIDA DE TECIDO, TIPO ENTINTADA, MARCA RADEX/ GRAMPLINE OU OUTRA DE QUALIDADE E DESEMPENHO IGUAL OU SUPERIOR	UN	10,00	3,88	38,80
068422	APAGADOR DE QUADRO BRANCO, APAGADOR PARA QUADRO BRANCO, FORMATO ANATÔMICO, CORPO PLÁSTICO AZUL, FELTRO ESPECIAL SUBSTITUÍVEL, 15 X 5 CM, ACONDICIONADO EM CAIXA UNITÁRIO, APAGA QUALQUER SUPERFÍCIE TIPO LOUSA, BRANCO, VIDRO, ETC. ESPAÇO PARA ARMAZENAMENTO DE 2 PINCÉIS. MARCA BRW/GRAMPLINE OU OUTRA DE QUALIDADE E DESEMPENHO IGUAL OU SUPERIOR.	UN	300,00	4,50	1.350,00
068424	APAGADOR PARA QUADRO DE GIZ MEDINDO APROXIMADAMENTE 45 X 150 X 2773, COM PORTA GIZ, MODELO BASE DE MADEIRA. MARCA STALO OU OUTRA DE QUALIDADE E DESEMPENHO IGUAL OU SUPERIOR.	UN	50,00	2,53	126,50
068425	APONTADOR SIMPLES, APONTADOR DE LÁPIS SEM DEPOSITO, COM UMA ENTRADA, LAMINA DE ALTA RESISTÊNCIA, MATERIAL PLÁSTICO RÍGIDO, PRODUTO COM A MARCA DO FABRICANTE. MARCA CIS/TRIS/ MASTERPRINT OU OUTRA DE QUALIDADE E DESEMPENHO IGUAL OU SUPERIOR.	UN	1.300,00	0,31	403,00
074755	ARGILA, USO ESCOLAR, REFROTÁRIA PARA MODELAGEM, PACOTE DE 1K.	UN	300,00	2,95	885,00
074756	AUTOADESIVO MARCADOR DE PÁGINAS, EM PAPEL OFFSET; ADESIVO ACRÍLICO COM ADERÊNCIA FIRME, REMOVÍVEL E REPOSICIONÁVEL; SEM PAUTA; MEDINDO APROXIMADAMENTE 15 X 38 MM; BLOCO COM 50 FOLHAS CADA COR; PACOTE COM NO MÍNIMO 4 UNIDADES COLORIDAS, NEON. MARCA 3M OU OUTRA DE QUALIDADE E DESEMPENHO IGUAL OU SUPERIOR.	UN	500,00	7,43	3.715,00
074757	AUTOADESIVO PARA RECADOS GRANDE, EM PAPEL OFFSET; ADESIVO ACRÍLICO COM ADERÊNCIA FIRME, REMOVÍVEL E REPOSICIONÁVEL; SEM PAUTA; MEDINDO 76 X 102 MM; BLOCO COM 100 FOLHAS; EMBALADO EM FILME DE POLIPROPILENO; UNIDADES COLORIDAS. MARCA BRW/ MASTERPRINT/ADELBRAS/3M OU OUTRA DE QUALIDADE E DESEMPENHO IGUAL OU SUPERIOR.	UN	300,00	5,78	1.734,00
074758	AUTOADESIVO PARA RECADOS, EM PAPEL OFFSET; ADESIVO ACRÍLICO COM ADERÊNCIA FIRME, REMOVÍVEL E REPOSICIONÁVEL; SEM PAUTA; MEDINDO 38 X 51 MM, CADA BLOCO COM 50 FOLHAS; PACOTE COM 4 UNIDADES COLORIDAS, NEON, EMBALADO EM FILME DE POLIPROPILENO; MARCA 3M OU OUTRA DE	PCT	400,00	5,75	2.300,00



Município de Francisco Beltrão

Solicitação 283/2020

Termo de Referência

000278

Página:2

	QUALIDADE E DESEMPENHO IGUAL OU SUPERIOR.				
068427	BALÃO TAMANHO 7 0 NAS CORES: PRETO, VERMELHO, AMARELO, VERDE, AZUL, ROSA, MARRON, LILÁS, LARANJA E BRANCO. PACOTE COM 50 UNIDADES. MARCA SÃO ROQUE OU OUTRA DE QUALIDADE E DESEMPENHO IGUAL OU SUPERIOR.	PCT	500,00	5,73	2.865,00
068428	BASTÃO DE COLA GROSSO (SILICONE) REFIL PARA COLA PROFISSIONAL QUENTE, TRANSPARENTE, (11,3MM X 30CM). PARA PISTOLA COLA QUENTE TAMANHO GRANDE E ESPESSURA GROSSA. PCT 1KG. MARCA CLASSE/ RENDICOLA OU OUTRA DE QUALIDADE E DESEMPENHO IGUAL OU SUPERIOR.	PCT	100,00	27,02	2.702,00
068429	BOBINA ACETINADA 57X30 PARA CALCULADORA - CAIXA COM 30 UNIDADES. MARCA REGISPEL/ MAXPRINT OU OUTRA DE QUALIDADE E DESEMPENHO IGUAL OU SUPERIOR.	CX	40,00	38,21	1.528,40
068518	BOBINA DE PAPEL KRAFT PURO, PARD0 MONOLÚCIDO GRAMATURA 80G LARGURA 60CM COMPRIMENTO 130M.	RL	80,00	45,90	3.672,00
074759	BOBINA TÉRMICA 57MM X 22 MTS. 1 VIA, COR AMARELA, GRAMATURA 55G, PARA CALCULADORA - CAIXA COM 30 UNIDADES. MARCA MAXPRINT OU OUTRA DE QUALIDADE E DESEMPENHO IGUAL OU SUPERIOR.	UN	5,00	62,14	310,70
068430	BORRACHA BRANCA MACIA. COMPOSIÇÃO: LÁTEX BORRACHA NATURAL E SINTÉTICA ABRASIVOS E AGENTES DE VULCANIZAÇÃO - MEDIDAS: ALTURA: 0,7CM; LARGURA: 2,0CM; PROFUNDIDADE: 3,0CM. SELO DO INMETRO. CAIXA COM 40 UNIDADES. MARCA REDBOR/ MERCUR OU OUTRA DE QUALIDADE E DESEMPENHO IGUAL OU SUPERIOR.	CX	120,00	11,27	1.352,40
074760	BORRACHA PLÁSTICA BRANCA COM CAPA PROTETORA, SUAVE E MACIA, RESISTENTE À DOBRA E NÃO QUEBRA COM FACILIDADE, POSSUI CAPA PROTETORA EM PLÁSTICO; MEDIDAS APROXIMADAS 4,2 X 2,95 X 1,4 CM. CAIXA COM 24 UNIDADES. MARCA MARIPEL, LEO E LEO. MASTERPRINT OU OUTRA DE QUALIDADE E DESEMPENHO IGUAL OU SUPERIOR.	CX	50,00	24,72	1.236,00
074761	BOTÕES 4 FUROS 20 MM, COLORIDOS, PCT COM 100 UNIDADES - SMEC	UN	50,00	39,90	1.995,00
074762	BOTÕES 4 FUROS 34 MM, COLORIDOS, PCT COM 24 UNIDADES - SMEC	UN	50,00	27,19	1.359,50
074763	BOTÕES DIVERSOS FORMATOS, CORAÇÃO, FLOR, QUADRADO, PCT COM 100 UNIDADES - SMEC	UN	50,00	78,84	3.942,00
068431	CADERNO ¼ DE CALIGRAFIA, CADERNO BROCHURA DE CALIGRAFIA, GRAMPEADO COM 2 GRAMPOS, CAPA EM OFF-SET 90G/MP, NÃO RECICLADO, 40 FOLHAS. MARCA CREDEAL/ JANDAIA OU OUTRA DE QUALIDADE E DESEMPENHO IGUAL OU SUPERIOR.	UN	300,00	1,10	330,00
068432	CADERNO 1/4 DE ARITMÉTICA, CADERNO BROCHURA QUADRICULADO, GRAMPEADO COM 2 GRAMPOS, CAPA EM OFF-SET 90G/MP, NÃO RECICLADO, 40 FOLHAS. MARCA CREDEAL/ JANDAIA OU OUTRA DE QUALIDADE E DESEMPENHO IGUAL OU SUPERIOR.	UN	300,00	1,60	480,00
068433	CADERNO 1/4 PAUTADO, CADERNO BROCHURA PAUTADO, GRAMPEADO COM 2 CAPA EM OFF-SET 90G/MP, NÃO RECICLADO, 40 FOLHAS. MARCA CREDEAL/ JANDAIA OU OUTRA DE QUALIDADE E DESEMPENHO IGUAL OU SUPERIOR.	UN	8.000,00	1,43	11.440,00
068434	CADERNO DE DESENHO GRANDE, CADERNO DE DESENHO SEM MARGEM, ESPIRAL, CAPA EM OFF-SET 90G/MP, NÃO RECICLADO, 48 FOLHAS. MARCA CREDEAL/ JANDAIA OU OUTRA DE QUALIDADE E DESEMPENHO IGUAL OU SUPERIOR.	UN	1.000,00	5,33	5.330,00
068435	CADERNO UNIVERSITÁRIO, CAPA DURA, 1 MATÉRIA, PAUTADO, COM 96 FOLHAS. MARCA CREDEAL/ JANDAIA/ PANAMERICANA OU OUTRA DE QUALIDADE E DESEMPENHO IGUAL OU SUPERIOR.	UN	500,00	6,01	3.005,00
068436	CAIXA ARQUIVO MORTO EM PAPELÃO PAPEL KRAFT PARD0, MONTAGEM RÁPIDA, COM TAMPA AUTOTRAVAMENTO, NÃO RECICLADO	UN	2.500,00	1,82	4.550,00
068437	CAIXA ARQUIVO MORTO EM PLÁSTICO POLIONDA, MONTAGEM RÁPIDA, COM TAMPA AUTOTRAVAMENTO.	UN	300,00	3,44	1.032,00
074764	CAIXA ARQUIVO PARA PASTAS SUSPENSAS, MODELO LARGO, EM MATERIAL PLÁSTICO COM FURAÇÃO LATERAL, SEM TAMPA, MEDIDAS APROXIMADAS 27,4 X 43 X 27,1 CM. 10 UNIDADES PARA SAÚDE E DEMAIS PARA ADMINISTRAÇÃO. MARCA ORDENE OU OUTRA DE QUALIDADE E DESEMPENHO IGUAL OU SUPERIOR.	UN	30,00	45,79	1.373,70
074765	CAIXA MDF CRU TAMAMNHO 01, TAMPA SAPATO, 10 X 10 X 5 CM - SMEC	UN	300,00	1,70	510,00
074766	CAIXA MDF CRU TAMANHO 02, TAMPA SAPATO, 20 X 20 X 10 CM - SMEC	UN	300,00	4,44	1.332,00
074767	CAIXA MDF CRU TAMANHO 03, TAMPA SAPATO, 30 X 20 X 6 CM - SMEC	UN	300,00	6,00	1.800,00
068438	CAIXA PARA CORRESPONDÊNCIA TRIPLA ARTICULÁVEL, EM POLIESTIRENO, COR CRISTAL OU FUMÊ, COM ANTIDERRAPANTE E ANTIDANIFICADOR PARA A PARTE INFERIOR. MARCA DELLO/WALEU OU OUTRA DE QUALIDADE E DESEMPENHO IGUAL OU SUPERIOR.	UN	30,00	40,87	1.226,10
068440	CALCULADORA DE MESA LOGOS 14 DÍGITOS, DISPLAY DE CRISTAIS LÍQUIDOS DE 14 DÍGITOS ILUMINADO DE 2 CORES, IMPRESSORA TÉRMICA RÁPIDA, 4 OPERAÇÕES BÁSICAS, TOTAL FINAL, CÁLCULO DE PERCENTAGEM E DE VARIÂNCIA (% DELTA), CALL (CHAMADA DO CÁLCULO), VOID (CORREÇÃO DO ARTIGO), CÁLCULO DE TAXAS, RAIZ QUADRADA, FUNÇÕES DE CUSTOS, VENDAS E MARGENS, ACUMULAÇÃO DIRETA NA MEMÓRIA, CONVERSÃO DE MOEDA, ALIMENTAÇÃO	UN	3,00	539,64	1.618,92



Município de Francisco Beltrão

Solicitação 283/2020

Termo de Referência

Página: 3

	ELÉTRICA BIVOLT (AC) MARCA OLIVETTI (MODELO LOGOS 804T) OU OUTRA DE QUALIDADE E DESEMPENHO IGUAL OU SUPERIOR				
074768	CALCULADORA DE MESA VISOR LCD COM 12 DÍGITOS. MATERIAL DAS TECLAS EM PLÁSTICO. FUNÇÕES: PORCENTAGEM, INVERSÃO DE SINAIS, MEMÓRIA, CORREÇÃO DÍGITO A DÍGITO, CORREÇÃO TOTAL, DUPLO ZERO, DESLIGAMENTO AUTOMÁTICO, ALIMENTAÇÃO SOLAR E BATERIA. MEDIDAS APROXIMADAS 11 X 17CM. MARCA TRULY OU OUTRA DE QUALIDADE E DESEMPENHO IGUAL OU SUPERIOR.	UN	100,00	46,07	4.607,00
074769	CANETA CORRETIVA COM 4 ML, PONTA DE METAL FINA. TINTA A BASE DE PIGMENTOS, SOLVENTES, ADITIVOS. COBERTURA TOTAL NA PRIMEIRA APLICAÇÃO. SECAGEM RÁPIDA. NÃO PODE ENTUPIR DURANTE O USO COM SELO DO INMETRO. MARCA FABER CASTELL OU OUTRA DE QUALIDADE E DESEMPENHO IGUAL OU SUPERIOR.	UN	50,00	9,90	495,00
068443	CANETA ESFEROGRÁFICA AZUL TRAÇO MÉDIO. CORPO EM POLIESTIRENO SEXTAVADO CRISTAL TRANSPARENTE. TAMPA PLÁSTICA CONECTADA POR ENCAIXE E PLUG DA MESMA COR DA TINTA. PONTA DE METAL E ESFERA DE TUNGSTÊNIO. ORIFÍCIO LATERAL (RESPIRO) PARA VENTILAÇÃO DA CARGA EM CONFORMIDADE COM O PADRÃO ISO 11540 / BS 7272-1. CARGA CHEIA. COM NO MÍNIMO 11,5 CM DE COMPRIMENTO (A PARTIR DA PONTA) E 2MM DE DIÂMETRO INTERNO. CAPACIDADE DE ESCRITA 2000 METROS. MARCA DO FABRICANTE GRAVADA NO CORPO DO PRODUTO. COR AZUL. CAIXA COM 50 UNIDADES. MARCA BIC/ ARTE FELIZ OU OUTRA DE QUALIDADE E DESEMPENHO IGUAL OU SUPERIOR	CX	400,00	30,85	12.280,00
068444	CANETA ESFEROGRÁFICA PRETA TRAÇO MÉDIO. CORPO EM POLIESTIRENO SEXTAVADO CRISTAL TRANSPARENTE. TAMPA PLÁSTICA CONECTADA POR ENCAIXE E PLUG DA MESMA COR DA TINTA. PONTA DE METAL E ESFERA DE TUNGSTÊNIO. ORIFÍCIO LATERAL (RESPIRO) PARA VENTILAÇÃO DA CARGA EM CONFORMIDADE COM O PADRÃO ISO 11540 / BS 7272-1. CARGA CHEIA. COM NO MÍNIMO 11,5 CM DE COMPRIMENTO (A PARTIR DA PONTA) E 2MM DE DIÂMETRO INTERNO. CAPACIDADE DE ESCRITA 2000 METROS. MARCA DO FABRICANTE GRAVADA NO CORPO DO PRODUTO. COR PRETA. CAIXA COM 50 UNIDADES. MARCA BIC/ ARTE FELIZ OU OUTRA DE QUALIDADE E DESEMPENHO IGUAL OU SUPERIOR	CX	150,00	30,85	4.597,50
074770	CANETA HIDROGRÁFICA PONTA GROSSA JUMBO. PONTA DE POLIÉSTER DE 4 MM, ESCRITA 1,8 MM. TINTA À BASE DE ÁGUA. TINTA LAVÁVEL. NÃO RECARREGÁVEL. EMBALAGEM COM 12 CORES. MARCA DO FABRICANTE GRAVADA NO CORPO DO PRODUTO. MARCA COMPACTOR/ ACRILEXPILOT OU OUTRA DE QUALIDADE E DESEMPENHO IGUAL OU SUPERIOR.	UN	300,00	20,37	6.111,00
068446	CANETA MARCA TEXTO. TINTA A BASE DE ÁGUA. COM PONTA CHANFRADA INDEFORMÁVEL DE 4 MM EM POLIÉSTER, TAMPA ANTIAFIXANTE E TINTA FLUORESCENTE DE SECAGEM RÁPIDA. CORPO CILÍNDRICO EM MATERIAL PLÁSTICO. DIMENSÕES MÍNIMAS 130 MM (COMPRIMENTO) X 8,5 MM (DIÂMETRO). CERTIFICADO PELO INMETRO. MARCA DO FABRICANTE GRAVADA NO CORPO DO PRODUTO. VÁRIAS CORES. MARCA MASTERPRINT/ FABER CASTELL/PILOT OU OUTRA DE QUALIDADE E DESEMPENHO IGUAL OU SUPERIOR	UN	3.000,00	1,45	4.350,00
068447	CANETA PARA QUADRO BRANCO AZUL. RECARREGÁVEL. SECAGEM RÁPIDA. TINTA INODORA. CORPO E TAMPA DE POLIPROPILENO. PONTA DE 2 MM. FÁCIL DE RECARREGAR. PODENDO PERMANECER ATÉ 8 HORAS DESTAMPADO SEM SECAR. PONTA DE TRAÇO REDONDA COM 2MM. NA COR AZUL. MARCA DO FABRICANTE GRAVADA NO CORPO DO PRODUTO. MARCA MASTERPRINT OU OUTRA DE QUALIDADE E DESEMPENHO IGUAL OU SUPERIOR	UN	3.000,00	3,11	9.330,00
068448	CANETA PARA QUADRO BRANCO PRETA. RECARREGÁVEL. SECAGEM RÁPIDA. TINTA INODORA. CORPO E TAMPA DE POLIPROPILENO. PONTA DE 2 MM. FÁCIL DE RECARREGAR. PODENDO PERMANECER ATÉ 8 HORAS DESTAMPADO SEM SECAR. PONTA DE TRAÇO REDONDA COM 2MM. NA COR PRETA. MARCA DO FABRICANTE GRAVADA NO CORPO DO PRODUTO. MARCA MASTERPRINT OU OUTRA DE QUALIDADE E DESEMPENHO IGUAL OU SUPERIOR	UN	3.000,00	3,11	9.330,00
068449	CANETA PARA QUADRO BRANCO VERMELHA. RECARREGÁVEL. SECAGEM RÁPIDA. CANETA PARA QUADRO BRANCO VERMELHA. RECARREGÁVEL. SECAGEM RÁPIDA. TINTA INODORA. CORPO E TAMPA DE POLIPROPILENO. PONTA DE 2 MM. FÁCIL DE RECARREGAR. PODENDO PERMANECER ATÉ 8 HORAS DESTAMPADO SEM SECAR. PONTA DE TRAÇO REDONDA COM 2MM. NA COR VERMELHA. MARCA DO FABRICANTE GRAVADA NO CORPO DO PRODUTO. MARCA MASTERPRINT OU OUTRA DE QUALIDADE E DESEMPENHO IGUAL OU SUPERIOR	UN	3.000,00	3,18	9.480,00
068450	CANETINHA HIDROGRÁFICA LONGA, MEDINDO 15,5MM. TAMPA ANTIAFIXANTE. NÃO TÓXICO, SUPER LAVÁVEL. COMPOSIÇÃO: PONTA DE POLIÉSTER, RESINAS PLÁSTICAS E TINTA ATÓXICA. A BASE DE ÁGUA. EMBALAGEM COM 12 CORES, COM CERTIFICADO PELO INMETRO. MARCA MAPED/ FABER CASTELL OU OUTRA DE QUALIDADE E DESEMPENHO IGUAL OU SUPERIOR.	UN	600,00	7,31	4.388,00
074771	CAPAS DE PVC PARA ENCADERNAÇÃO, FLEXÍVEL, PRETA, FORMATO A4, COM ESPESURA DE 0,28 MM. PACOTE COM 100 UNIDADES.	PCT	10,00	22,55	225,50
074772	CAPAS DE PVC PARA ENCADERNAÇÃO, FLEXÍVEL, TRANSPARENTE, FORMATO A4, COM ESPESURA DE 0,28 MM. PACOTE COM 100 UNIDADES	PCT	10,00	22,55	225,50



Município de Francisco Beltrão

Solicitação 283/2020

Termo de Referência

Página 4

068453	CLIPS GALVANIZADO Nº 0 - DE 1ª QUALIDADE, COM TRATAMENTO ANTIFERRUGEM CAIXA COM 500 GR	CX	200,00	8,06	1.612,00
068454	CLIPS GALVANIZADO Nº 2/0 - DE 1ª QUALIDADE, COM TRATAMENTO ANTIFERRUGEM - CAIXA COM 500 GR	CX	400,00	8,24	3.296,00
068455	CLIPS GALVANIZADO Nº 8/0 - DE 1ª QUALIDADE, COM TRATAMENTO ANTIFERRUGEM - CAIXA COM 500 GR .	CX	300,00	8,30	2.490,00
068456	COLA ALTO RELEVO BRILHANTE - TUBO COM 35 ML, CORES VARIADAS, COM SELO DO INMETRO. MARCA ACRILEX OU OUTRA DE QUALIDADE E DESEMPENHO IGUAL OU SUPERIOR.	UN	500,00	3,59	1.795,00
068457	COLA ALTO RELEVO COM GLITTER - TUBO COM 35 ML, CORES VARIADAS, COM SELO DO INMETRO. MARCA ACRILEX OU OUTRA DE QUALIDADE E DESEMPENHO IGUAL OU SUPERIOR.	UN	500,00	5,50	2.750,00
068458	COLA ALTO RELEVO COR METÁLICA - TUBO COM 35 ML, CORES VARIADAS, COM SELO DO INMETRO. MARCA ACRILEX OU OUTRA DE QUALIDADE E DESEMPENHO IGUAL OU SUPERIOR.	UN	500,00	4,29	2.145,00
068459	COLA COLORIDA, ATÓXICA, LAVÁVEL, COM BICO APLICADOR. COMPOSIÇÃO: RESINA DE PVA E PIGMENTOS, CAIXA COM 06 FRASCOS DE 23 GRAMAS CADA, CORES PRIMÁRIAS. COM SELO DO INMETRO. PARA TRABALHOS ESCOLARES E ARTÍSTICOS SOBRE PAPEL, PAPEL CARTÃO E CARTOLINA. ACABAMENTO BRILHANTE. MARCA ACRILEX/ FABER CASTELL OU OUTRA DE QUALIDADE E DESEMPENHO IGUAL OU SUPERIOR.	CX	500,00	6,36	3.180,00
068460	COLA EM BASTÃO, ATÓXICA, LAVÁVEL, COLA COM BASTÃO RÍGIDO, CONSISTENTE, EXCELENTE ADERÊNCIA. COM TAMPA HERMÉTICA PARA EVITAR RESSECAMENTO. EMBALAGEM COM SISTEMA GIRATÓRIO. APLICAÇÕES EM PAPEL, CARTOLINA, TECIDO, FELTRO, ALGODÃO, APLICAÇÕES EM PAPEL SEM ENRRUGAR, TUBO COM NO MÍNIMO 10 GRAMAS. COM SELO DO INMETRO. MARCA FABER CASTELL/ PRITT OU OUTRA DE QUALIDADE E DESEMPENHO IGUAL OU SUPERIOR.	UN	600,00	4,54	2.724,00
068461	COLA GLITTER - TUBO COM 35 ML - CORES VARIADAS, COM SELO DO INMETRO. FABRICAÇÃO NACIONAL. MARCA ACRILEX OU OUTRA DE QUALIDADE E DESEMPENHO IGUAL OU SUPERIOR.	UN	500,00	2,44	1.220,00
074773	COLA INSTANTÂNEA 20 G. PODE SER USADO EM METAIS, MADEIRAS, PAPÉIS, PORCELANAS, BORRACHAS, PLÁSTICOS (EXCETO POLIETILENO E POLIPROPILENO), CORTIÇAS E COURO. ALTA RESISTÊNCIA A IMPACTOS POSSUI CURA TRANSPARENTE E INSTANTÂNEA. PINO ANTI-ENTUPIMENTO E SISTEMA ABRE FECHA EM MEIA VOLTA.	UN	50,00	4,52	226,00
068463	COLA LÍQUIDA 1 LITRO. USO ESCOLAR, AO APLICAR É DE COR BRANCA AO SECAR É TRANSPARENTE, PASTOSA, ACETATO DE POLIVINILA, LAVÁVEL, NÃO TÓXICA, LIVRE DE SOLVENTES E PVC, BICO CONTRA ENTUPIMENTOS E VAZAMENTOS, CONTEÚDO 1 LITRO, COM SELO DO INMETRO. MARCA HENKEL OU OUTRA DE QUALIDADE E DESEMPENHO IGUAL OU SUPERIOR.	UN	500,00	19,24	9.620,00
068464	COLA LÍQUIDA ESCOLAR 35 GR; USO ESCOLAR, AO APLICAR É DE COR BRANCA AO APLICAR É DE COR BRANCA AO SECAR É TRANSPARENTE, PASTOSA, ACETATO DE POLIVINILA, LAVÁVEL, NÃO TÓXICA, LIVRE DE SOLVENTES E PVC, PONTEIRA TWIST- OFF, CONTEÚDO 35 GR, COM SELO DO INMETRO. MARCA HENKEL OU OUTRA DE QUALIDADE E DESEMPENHO IGUAL OU SUPERIOR.	UN	2.500,00	2,34	5.850,00
068465	COLA LÍQUIDA PARA E.V.A E ISOPOR; NÃO TÓXICA, LAVÁVEL, NÃO INFLAMÁVEL, NÃO INFLAMÁVEL, PARA TRABALHOS DE COLAGEM EM E.V.A. E ISOPOR, BICO APLICADOR ECONÓMICO, SOLÚVEL EM ÁLCOOL E SECAGEM RÁPIDA, CONTEÚDO 90 GR, MARCA ACRILEX OU OUTRA DE QUALIDADE E DESEMPENHO IGUAL OU SUPERIOR.1	UN	500,00	2,86	1.430,00
074774	COLA PERMANENTE, INDICADA PARA PREPARAÇÃO DE SUPORTE PARA FIXAÇÃO DO TECIDO QUE SERÁ PINTADO, 250ML - SMEC	UN	150,00	19,36	2.904,00
074775	COLA PVA, PARA ARTESANATO EM PAPEL, MADEIRA, PAPELÃO, ALTO PODER DE ADESÃO, 250 ML - SMEC	UN	150,00	7,58	1.137,00
074776	COLA SILICONE LÍQUIDO, SECAGEM RÁPIDA, COLA FRIA, TRANSPARENTE, PARA ARTESANATO. 100ML. MARCA LULI OU OUTRA DE QUALIDADE E DESEMPENHO IGUAL OU SUPERIOR.	UN	500,00	5,26	2.630,00
074777	CONE LINHA BRANCA COM 1.500 METROS, 100% POLIÉSTER - SMEC	UN	100,00	3,99	399,00
074778	CORDÃO METALIZADO PRATA/ DOURADO, DIÂMETRO 1,5 MM, COM 50 METROS SMEC	UN	100,00	10,45	1.045,00
074779	CORRETIVO LÍQUIDO A BASE DE ÁGUA DE SECAGEM RÁPIDA, ATÓXICO, EMBALAGEM COM 18ML, COBERTURA TOTAL NA PRIMEIRA APLICAÇÃO, COM SELO DO INMETRO. FABRICAÇÃO NACIONAL. MARCA ACRILEX/ MERCUR/ BIC OU OUTRA DE QUALIDADE E DESEMPENHO IGUAL OU SUPERIOR.	UN	200,00	2,51	502,00
074780	E.V.A COMUM PAPEL EMBORRACHADO, MATERIAL BORRACHA EVA, ATÓXICO, COM 2MM DE ESPESSURA FORMATO 45X60 CM, VÁRIAS CORES - PACOTE COM 10 UNIDADES.	PCT	1.000,00	1,79	1.790,00
068469	E.V.A. DECORADO PAPEL EMBORRACHADO, MATERIAL BORRACHA EVA, ATÓXICO, COM 2MM DE ESPESSURA FORMATO 45X60 CM (LISTRAS, FLORES, BICHINHOS, GLITTER,	UN	500,00	4,45	2.225,00



Município de Francisco Beltrão

Solicitação 283/2020

Termo de Referência

Página 5

ETC)					
068470	ELÁSTICO AMARELO DE LATEX, NÚMERO 18, COM ALTA RESISTÊNCIA E ALTA ELASTICIDADE - PACOTE COM 1 KG. MARCA REDBOR/ MERCUR/ FULGOR OU OUTRA DE QUALIDADE E DESEMPENHO IGUAL OU SUPERIOR	PCT	50,00	18,88	944,00
068474	ENVELOPE AMARELO 17X25 PAPEL 80G/M2, AMARELO OURO, TAMANHO 17 X 25 CM. CAIXA COM 250 UNIDADES	CX	15,00	40,01	600,15
068471	ENVELOPE AMARELO 26X36 PAPEL 80G/M2, AMARELO, TAMANHO 26 X 36 CM. CAIXA COM 250 UNIDADES.	CX	50,00	71,65	3.582,50
068472	ENVELOPE BRANCO 24X34 PAPEL 80G/M2, BRANCO, TAMANHO 26 X 36 CM. PACOTE CAIXA COM 250 UNIDADES	CX	15,00	85,09	876,35
068473	ENVELOPE OFÍCIO 11X22, PAPEL 75G/M2, BRANCO, 11 X 22 CM. CAIXA COM 1000 UNIDADES.	CX	10,00	72,09	720,90
074781	ESPETOS DE MADEIRA PARA CHURRASCO EMBALAGEM COM 100 UNIDADES. TAMANHO 3,5MMX250MM - SMEC	PCT	100,00	5,37	537,00
074782	ESPIRAL ENCADERNAÇÃO 12MM, PLÁSTICO, 12 MM X 300 MM, PRETO - PACOTE COM 100 UN	PCT	10,00	18,52	185,20
068476	ESPIRAL ENCADERNAÇÃO 14MM, PLÁSTICO, 14MM X 300 MM, PRETO - PACOTE COM 100 UN.	PCT	10,00	14,26	142,60
074783	ESPIRAL ENCADERNAÇÃO 17MM, PLÁSTICO, 17MM X 300 MM, PRETO - PACOTE COM 100 UN.	PCT	10,00	28,40	284,00
068477	ESPIRAL ENCADERNAÇÃO 25MM, PLÁSTICO, 25MM X 300 MM, PRETO - PACOTE COM 45 UN.	PCT	10,00	16,98	169,80
068478	ESPIRAL ENCADERNAÇÃO 33MM, PLÁSTICO, 33MM X 300 MM, PRETO - PACOTE COM 25 UN	PCT	30,00	16,53	495,90
068479	ESPIRAL ENCADERNAÇÃO 9MM, PLÁSTICO, 9 MM X 330 MM, PRETO - PACOTE COM 100 UN	PCT	10,00	8,94	89,40
068480	ESTÍLETE RETRÁTIL EM CORPO PLÁSTICO COM LÂMINA INOXIDÁVEL LARGA, MEDINDO 11 X 1,8 CM. GRADUÁVEL E COM TRAVA DE SEGURANÇA	UN	100,00	1,53	153,00
068481	ETIQUETAS ADESIVAS FORMATO A4 DIVERSOS TAMANHOS. CAIXA COM 100 FOLHAS DE ETIQUETAS. MARCA IMPRIMASTER/ PIMACO OU OUTRA DE QUALIDADE E DESEMPENHO IGUAL OU SUPERIOR	CX	80,00	31,80	2.544,00
068482	ETIQUETAS ADESIVAS FORMATO A5, 22,0 X 32,0MM, FORMATO A5, A5Q-2232 30 ETIQUETAS POR FOLHA. CAIXA COM 12 FOLHAS. MARCA PIMACO OU OUTRA DE QUALIDADE E DESEMPENHO IGUAL OU SUPERIOR.	CX	15,00	8,06	120,90
068483	ETIQUETAS ADESIVAS FORMATO CARTA, DIVERSOS TAMANHOS, CAIXA COM 100 FOLHAS. MARCA IMPRIMASTER/ PIMACO OU OUTRA DE QUALIDADE E DESEMPENHO IGUAL OU SUPERIOR.	CX	20,00	32,03	640,60
068484	EXTRATOR DE GRAMPO, MATERIAL AÇO INOXIDÁVEL, TIPO ESPÁTULA, TRATAMENTO SUPERFICIAL CROMADO, CARACTERÍSTICAS ADICIONAIS 150X15 MM, TAMANHO 26/6. MARCA ACC/ MASTERPRINT OU OUTRA DE QUALIDADE E DESEMPENHO IGUAL OU SUPERIOR	UN	250,00	1,65	412,50
074784	FELTRO, CORES VARIADAS E ESTAMPADO, LARGURA MÍNIMA 0,70 CM - SMEC	M	100,00	11,88	1.188,00
074785	FIO DE NYLON Ø 30 MM, ROLO COM 100 M - SMEC	UN	100,00	5,28	528,00
074786	FIO SIZAL 12 MM, ROLO COM 100M - SMEC	UN	10,00	166,00	1.660,00
068485	FITA ADESIVA CREPE, COR BRANCA, PAPEL SATURADO E ADESIVO À BASE DE ELASTÔMERO E RESINA, 18 MM X 50 M, MARCA DO FABRICANTE GRAVADA NO CORPO DO PRODUTO. MARCA ADELBRAS/ 3M OU OUTRA DE QUALIDADE E DESEMPENHO IGUAL OU SUPERIOR	UN	3.000,00	2,99	8.970,00
068486	FITA ADESIVA ESTREITA, TRANSPARENTE EM FILME DE POLIPROPILENO COM ADESIVO À BASE DE RESINA/BORRACHA, FITA ESTREITA, ROLO GRANDE, 12MM X 40M, MARCA DO FABRICANTE GRAVADA NO CORPO DO PRODUTO. MARCA ADELBRAS/DUREX OU OUTRA DE QUALIDADE E DESEMPENHO IGUAL OU SUPERIOR.	UN	500,00	0,86	430,00
068487	FITA ADESIVA LARGA, TRANSPARENTE, EM FILME DE POLIPROPILENO COM ADESIVO À BASE DE RESINA/BORRACHA, 48 MM X 45M, 25 MICRAS. MARCA DO FABRICANTE GRAVADA NO CORPO DO PRODUTO. MARCA ADELBRAS/3M OU OUTRA DE QUALIDADE E DESEMPENHO IGUAL OU SUPERIOR	UN	2.000,00	3,27	6.540,00
074787	FITA DE CETIM 07 MM, COM 10 METROS, VÁRIAS CORES - SMEC	UN	100,00	2,10	210,00
074788	FITA DE CETIM 22 MM, COM 10 METROS, VÁRIAS CORES - SMEC	UN	100,00	4,67	467,00
074789	FITA DE CETIM 38 MM, COM 10 METROS, VÁRIAS CORES - SMEC	UN	100,00	7,25	725,00
068488	FITA DE NYLON PARA CALCULADORAS ELETRÔNICAS, DIMENSÃO 13 M X 4 MM	UN	30,00	5,29	158,70
068489	FITA DUPLA FACE TRANSPARENTE, PRODUZIDO EM FILME DE POLIPROPILENO BIORIENTADO COBERTO COM ADESIVO ACRÍLICO À BASE DE ÁGUA EM AMBOS OS LADOS, LINER BRANCO DE PAPEL SILICONIZADO, 12 MM X 30 M, MARCA DO FABRICANTE GRAVADA NO CORPO DO PRODUTO. MARCA ADELBRAS OU OUTRA DE QUALIDADE E DESEMPENHO IGUAL OU SUPERIOR.	UN	150,00	3,75	562,50



Município de Francisco Beltrão

Solicitação 283/2020

Termo de Referência

					Página 5
068566	FRAGMENTADORA DE PAPEIS, FRAGMENTA SIMULTANEAMENTE ATÉ 12 FOLHAS EM PARTÍCULAS TAMBÉM FRAGMENTA CD/DVD'S, CARTÃO DE CRÉDITO E CARTÕES DE VISITA; ACIONAMENTO E DESLIGAMENTO AUTOMÁTICO, PROTEÇÃO AUTOMÁTICA CONTRA SOBRECARGA E AQUECIMENTO EXCESSIVO DO MOTOR.	UN	1,00	525,28	525,28
068490	GIZ BRANCO PARA QUADRO NEGRO, NÃO TÓXICO, ANTIALÉRGICO, ACONDICIONADOS EM CAIXA COM 50 TUBOS/ PALITOS, PLASTIFICADO INDIVIDUALMENTE, MEDINDO APROXIMADAMENTE 12X70MM. MARCA DELTA OU OUTRA DE QUALIDADE E DESEMPENHO IGUAL OU SUPERIOR.	CX	100,00	5,23	523,00
068492	GIZ COLORIDO PARA QUADRO NEGRO, NÃO TÓXICO, ANTIALÉRGICO, ACONDICIONADOS EM CAIXA COM 50 TUBOS/ PALITOS, PLASTIFICADO INDIVIDUALMENTE, MEDINDO APROXIMADAMENTE 12X70MM. MARCA DELTA OU OUTRA DE QUALIDADE E DESEMPENHO IGUAL OU SUPERIOR.	CX	100,00	6,18	618,00
068493	GIZ DE CERA GROSSO, EMBALAGEM CONTENDO 12 CORES DE GIZ DIFERENCIADAS ENTRE SI. O GIZ DEVERÁ SER CONFECCIONADO COM CERAS, CARGAS INERTES, PIGMENTOS CORANTE NÃO TÓXICOS, CORES VIVAS, SECCÇÃO CIRCULAR, COM RESISTÊNCIA SUFICIENTE PARA SUPORTAR A PRESSÃO NORMAL DE USO E QUEDA, NÃO MANCHAR AS MÃOS, NÃO BORRAR E NÃO ESFARELAR, NAS SEGUNTES DIMENSÕES A SEREM CONSIDERADAS: DIÂMETRO: 9,5 MM. COMPRIMENTO: NO MÍNIMO 98 MM. COM SELO DO INMETRO. FABRICAÇÃO NACIONAL. MARCA ACRILEX/ FABER CASTELL OU OUTRA DE QUALIDADE E DESEMPENHO IGUAL OU SUPERIOR.	CX	1.000,00	3,97	3.970,00
074790	GRAFITE 0,5 /0,7, MINAS DE GRAFITE PARA LAPISEIRA 0,5 OU 0,7, 2B, EMBALAGEM COM 24 MINAS.	UN	20,00	3,81	76,20
068494	GRAMPEADOR DE MESA GRANDE PARA GRAMPEAR ATÉ 240 FOLHAS DE PAPEL 75g/m2 MOLA RESISTENTE COM RETRAÇÃO AUTOMÁTICA, UTILIZA GRAMPOS DE 23/8 A 23/23. APOIO DA BASE EM RESINA TERMOPLÁSTICA. MARCA CIS (MODELO C-15 OU OUTRA DE QUALIDADE E DESEMPENHO IGUAL OU SUPERIOR.	UN	10,00	116,96	1.169,60
074791	GRAMPEADOR DE MESA MÉDIO, CAPACIDADE PARA GRAMPEAR 40 FOLHAS DE 75 MM/G, PARA GRAMPOS 23/6, 26/6, 23/8, 24/8, PROFUNDIDADE DE GRAMPEAMENTO DE 100 MM, DEPÓSITO COM FACE DE SEGURANÇA, BOTÃO DE ACIONAMENTO DO TRILHO. MARCA CIS MODELO C-15 OU OUTRA DE QUALIDADE E DESEMPENHO IGUAL OU SUPERIOR.	UN	200,00	57,26	11.452,00
074792	GRAMPEADOR DE MESA PEQUENO, CORPO EM AÇO, APOIO EMBORRACHADO, CAPACIDADE PARA GRAMPEAR 25 FOLHAS DE 75 MM/G, GRAMPO 26/6, PROFUNDIDADE DE GRAMPEAMENTO DE 51 MM, RESERVATÓRIO PARA ½ PENTE DE GRAMPO, BIGORNA DE DUAS FUNÇÕES, ABERTURA DE 180°. MARCA CIS / MAPED MASTER/ ACRIMET OU OUTRA DE QUALIDADE E DESEMPENHO IGUAL OU SUPERIOR.	UN	300,00	18,10	5.430,00
068497	GRAMPEADOR DE PRESSÃO, CORPO PLÁSTICO ANATÔMICO, GRAMPOS 106/6, 106/8 E 106/10.	UN	5,00	26,25	131,25
068498	GRAMPO GALVANIZADO 26/6 – CAPACIDADE DE GRAMPEAR ATÉ 20 FOLHAS DE PAPEL 75 G/M² FOLHAS, GRAMPO TIPO 26 E PERNA DE 6MM FABRICADOS COM ARAME DE AÇO REVESTIDO RESISTENTE À OXIDAÇÃO, QUALIDADE SUPERIOR, SEM REBARBAS E ALTA QUALIDADE. CAIXA COM 5.000 UN. MARCA GRAMPLINE/ ACC OU OUTRA DE QUALIDADE E DESEMPENHO IGUAL OU SUPERIOR.	CX	400,00	3,23	1.292,00
074793	GRAMPO TRANÇADO Nº 01, GALVANIZADO, EM FORMA DE BORBOLETA, CAIXA COM 12 UNIDADES.	CX	200,00	2,81	562,00
074794	GRAMPO TRANÇADO Nº 02, GALVANIZADO, EM FORMA DE BORBOLETA, CAIXA COM 50 UNIDADES.	CX	200,00	5,63	1.126,00
068499	GRAMPO TRILHO DE METAL – CAIXA COM 50 UNIDADES.	CX	10,00	6,43	64,30
074795	GUARDANAPO DE PAPEL PARA DECOUPAGEM 33X33, VÁRIAS ESTAMPAS, PACOTE COM 20 GUARDANAPOS - SMEC	UN	300,00	1,85	555,00
074796	JUTA, COR CRUA, MEDIA 1 METRO LARGURA - SMEC	M	100,00	7,93	793,00
068500	KIT TINTA FACIAL LÍQUIDA 6 CORES BÁSICAS, À BASE DE ÁGUA, CONTENDO 6 CORES DE 15ML (BRANCO, PRETO, VERDE ESCURO, AMARELO, AZUL ESCURO, VERMELHO). PRODUTO DERMATOLÓGICAMENTE TESTADO. FABRICAÇÃO NACIONAL.	UN	50,00	19,10	955,00
074797	LANTEJOUHAS Nº 8, PCTE COM 1000 UNIDADES. CORES VARIADAS - SMEC	PCT	100,00	3,63	363,00
068501	LÁPIS DE COR GRANDE - EMBALAGEM COM 12 CORES, SUPER RESISTENTES, INTEIROS, SEXTAVADOS, 12 (DOZE) UNIDADES, CORES SORTIDAS, COMPOSTO P/ PIGMENTOS, AGLUTINADOS, CARGA INERTE E CERAS C/ FORMATO SEXTAVADO, FABRICADO C/ PIGMENTOS DE ALTA QUALIDADE QUE PROPORCIONAM MELHOR COBERTURA, C/ CORES VIVAS E BRILHANTES, C/ MINA MACIA, DESLIZA MELHOR PERMITINDO VARIAÇÃO DE TONS SUAVES ATÉ TRAÇOS INTENSOS, FIXAÇÃO DO GRAFITE À MADEIRA TORNANDO O LÁPIS MAIS RESISTENTE AO USAR E APONTAR SEM QUEBRAR A MINA E C/ MINA DE 3,3mm (MEDIDAS MÍNIMAS); MEDIDAS DO LÁPIS: 17,5cm; MEDIDAS DA CAIXA: 10,3cm x 19,5cm; ACOMPANHA NO MÍNIMO 2 LÁPIS PRETO TRIANGULAR Nº 2=B EM MADEIRA, PERSONALIZADO E NO MÍNIMO UM APONTADOR RETANGULAR COM DEPOSITO, PERSONALIZADO, PRODUTO COM CERTIFICAÇÃO DO	CX	1.000,00	12,74	12.740,00



Município de Francisco Beltrão

Solicitação 283/2020

Termo de Referência

Página 7

	INMETRO E COM O SELO FSC ESTAMPADO NA CAIXA MARCA DO FABRICANTE GRAVADA NO CORPO DO PRODUTO COM SELO DO INMETRO IMPRESSO NA EMBALAGEM. MARCA FABER CASTELL OU OUTRA DE QUALIDADE E DESEMPENHO IGUAL OU SUPERIOR				
068502	LÁPIS TIPO ECOLÓGICO HB N° 2 COMPOSIÇÃO DO CORPO MÍNIMO DE 40% DE POLIESTIRENO RECICLADO SEM MADEIRA. MINA ULTRARRESISTENTE FLEXÍVEL. NÃO QUEBRA COM FACILIDADE E NÃO LASÇA QUANDO AFIATADO E QUANDO QUEBRA SEM BORRACHA NAS PONTAS. CORPO HEXAGONAL (CAIXA COM 144 UNIDADES). MARCA DO FABRICANTE GRAVADA NO CORPO DO PRODUTO COM SELO DO INMETRO IMPRESSO NA EMBALAGEM. MARCA MASTERPRINT BIC OU OUTRA DE QUALIDADE E DESEMPENHO IGUAL OU SUPERIOR.	CX	200,00	26,62	5.324,00
068503	LIMPADOR PARA QUADRO BRANCO. SPRAY COM 80 ML. FORMULAÇÃO ESPECIAL DE TECNOLOGIA QUE PERMITE TIRAR TODAS AS MANCHAS DE QUADRO BRANCO. INCLUSIVE DE MARCADORES PERMANENTES. KIT COMPOSTO DE UM FRASCO SPRAY COM UMA FLANELA APROPRIADA. MARCA DO FABRICANTE GRAVADA NO CORPO DO PRODUTO. MARCA STALOXRDEX OU OUTRA DE QUALIDADE E DESEMPENHO IGUAL OU SUPERIOR	UN	150,00	8,98	1.344,00
074798	LINHA DE BARBANTE Nº 8 COMPOSIÇÃO 100% ALGODÃO ESPESSURA 4/8 PESO 600 GRAMAS METRAGEM 457 METROS VÁRIAS CORES - SMEC	UN	300,00	13,54	4.062,00
074799	LINHA PARA BORDAR TORCIDA A 2 CABOS BRILHANTE E SEDOSA. NOVELOS DE 85M - SMEC	UN	300,00	8,89	2.667,00
068504	LIVRO ATA COM 100 FOLHAS. CAPA DURA PLASTIFICADA	UN	200,00	11,80	2.360,00
068505	LIVRO DE PROTOCOLO PARA CORRESPONDÊNCIA COM 100 FOLHAS. TAMANHO APROXIMADO 150MM X 216MM. CAPA DURA PLASTIFICADA.	UN	20,00	9,84	196,80
068506	MARCADOR PERMANENTE (PLÁSTICO, ACRÍLICO, VIDROS E VINIL, CD E DVD) DUAS PONTAS FINA E GROSSA. RESINAS TERMOPLÁSTICAS, TINTA À BASE DE ALCÓOL, CORANTES, RESINAS, SOLVENTES, ADITIVOS E PONTA DE POLIACETAL COM PROTETOR DE METAL. MARCA DO FABRICANTE GRAVADA NO CORPO DO PRODUTO COM SELO DO INMETRO IMPRESSO NA EMBALAGEM, COR A DEFINIR. MARCA CISI/ GRAMPLINE OU OUTRA DE QUALIDADE E DESEMPENHO IGUAL OU SUPERIOR	UN	300,00	5,02	1.506,00
068507	MASSA DE MODELAR, A BASE DE AMIDO, AROMA SUAVE, COMPOSIÇÃO: ÁGUA, CARBOIDRATO DE CEREJAS, GLÚTEN, CLORETO DE SÓDIO, CONSERVANTE, AROMA, ADITIVOS E PIGMENTOS. EMBALAGEM COM 12 CORES, COMPRIMENTO 9 CM X 12 CM. ATÓXICO. NÃO ENDURECE, NÃO ESFARELA, CAIXA COM 180 GRAMAS. COM SELO DO INMETRO FABRICAÇÃO NACIONAL. MARCA ACRILEX OU OUTRA DE QUALIDADE E DESEMPENHO IGUAL OU SUPERIOR	CX	2.500,00	3,73	9.325,00
074800	MASSA PARA BISCUIT. EMBALAGEM DE 1 K - SMEC	UN	100,00	14,00	1.400,00
074801	MEIA PEROLA 8MM. PACOTE COM 500G - SMEC	PCT	100,00	33,83	3.383,00
074802	MIÇANGA GROSSA, VÁRIAS CORES. PACOTE COM 500 GR - SMEC	PCT	100,00	33,83	3.383,00
068508	MIDIA CD-R VIRGEM. GRAVAVEL CAPACIDADE MÍNIMA DE 700 MB DE DADOS. COM EMBALAGEM PROTETORA INDIVIDUAL EM ACRÍLICO TRANSPARENTE DE 50 UNIDADES. MARCA MULTILASER/ LG/ MAXPRINT OU OUTRA DE QUALIDADE E DESEMPENHO IGUAL OU SUPERIOR.	PCT	5,00	39,52	197,60
074803	MIDIA TIPO DVD-R VIRGEM. GRAVÁVEL CAPACIDADE MÍNIMA DE 4.7GB. VELOCIDADE DE RÓ MÍNIMO, 8X, COM EMBALAGEM PROTETORA INDIVIDUAL EM ACRÍLICO TRANSPARENTE DE 100 UNIDADES. MARCA MULTILASER/ LG/ MAXPRINT OU OUTRA DE QUALIDADE E DESEMPENHO IGUAL OU SUPERIOR.	PCT	3,00	81,38	244,14
074804	NOVELO DE LÃ 100% ACRÍLICO. COMPOSIÇÃO 100% ACRÍLICO. 40 GR - SMEC	UN	400,00	4,40	1.760,00
074805	OLHINHOS PLÁSTICOS MÓVEIS. 10MM. PACOTE COM 100 UN - SMEC	UN	100,00	4,91	491,00
074806	PAPEL A3 75G/M2. FORMATO A3. COR BRANCO. ALVURA MÍNIMA 90%. ALCALINO. PROVENIENTE DE FLORESTAS RENOVÁVEIS. P/IMPRESSORA JATO DE TINTA, LASER E FOTOCOPIADORA. EMBALAGEM COM PROTEÇÃO ANTIUMIDADE. 1ª QUALIDADE. COM CERTIFICADO DE ISSO 9001. PACOTE - RESMA COM 500 FOLHAS CADA. MARCA COPYMAX/ CHAMEX OU OUTRA DE QUALIDADE E DESEMPENHO IGUAL OU SUPERIOR.	PCT	15,00	42,86	642,90
068512	PAPEL A4 COLORIDO. 75G/M2, MEDINDO 297 X 210 MM, NAS CORES ROSA, AZUL, VERDE E AMARELO. EMBALAGEM CONTENDO 100 FOLHAS	UN	200,00	5,10	1.020,00
068513	PAPEL CARTAZ FOSCO 50X70 CM, 240G/M2 DIVERSAS CORES.	UN	2.000,00	1,67	3.340,00
068514	PAPEL CARTOLINA MATERIAL CELULOSE VEGETAL. GRAMATURA 180G/M2. FORMATO 50X60CM VÁRIAS CORES. PACOTE COM 100 UNIDADES	PCT	200,00	55,10	11.020,00
068515	PAPEL COLOR SET - VÁRIAS CORES	UN	2.500,00	0,85	2.125,00
068516	PAPEL CONTACT ESTAMPADO - ROLO MEDINDO NO MÍNIMO 10M X 45 CM	RL	10,00	43,90	439,00
074807	PAPEL CONTACT TRANSPARENTE - ROLO MEDINDO NO MÍNIMO 10M X 45 CM 80 MICRAS. MARCA VULCAN OU OUTRA DE QUALIDADE E DESEMPENHO IGUAL OU SUPERIOR	RL	10,00	44,91	449,10
074808	PAPEL FOTOGRÁFICO ADESIVO. 130G. FORMATO A4. PACOTE COM 20 UNIDADES.	PCT	10,00	16,66	166,60
074809	PAPEL FOTOGRÁFICO. 180G, FORMATO A4. PACOTE COM 50 UNIDADES.	PCT	10,00	14,70	147,00
068519	PAPEL MICROONDULADO COR ESTAMPADO/LISO FOLHA 50 x 80CM -CORES VARIADAS	UN	500,00	2,04	1.020,00
074810	PAPEL OFFSET 180 G. PAPEL LISO. FORMATO A4. PACOTE COM 1000 FOLHAS	PCT	10,00	148,90	1.489,00



Município de Francisco Beltrão

Solicitação 283/2020

Termo de Referência

					Página 8
068520	PAPEL PARA FLIPCHART, NA COR BRANCA, MEDINDO 83X81CM, PACOTE COM 50 FOLHAS.	UN	5,00	38,40	192,00
074811	PAPEL TERMOCOLANTE, 46 CM X 10 METROS - SMEC	UN	10,00	125,88	1.258,80
074812	PAPEL TEXTURIZADO 120 G, TIPO LINHO, VERGÊ E OUTROS, FORMATO A4, CORES EM TONS CLAROS. PACOTE COM 50 UNIDADES.	PCT	200,00	11,60	2.320,00
074813	PAPEL TEXTURIZADO 180 G, TIPO LINHO, VERGÊ E OUTROS, FORMATO A4, CORES EM TONS CLAROS. PACOTE COM 50 UNIDADES	PCT	500,00	20,39	10.195,00
074814	PASSA FITA, BRANCO, 2 CM LARGURA, PEÇA COM 13,7 METROS - SMEC	UN	50,00	15,13	756,50
074815	PASTA ABA/ ELÁSTICO EM PAPEL CARTÃO DUPLEX PLASTIFICADO COLORIDO COM ABA E COM ELÁSTICO.	UN	500,00	2,22	1.110,00
068526	PASTA A-Z LE EXECUTIVO LOMBO ESTREITO, CAPA DURA PLASTIFICADA; FORMATO 280 X 345 MM, COM FERRAGENS DE ALAVANCA DE ABERTURA E FECHAMENTO; TRAVA DE FECHAMENTO; COM VISOR; ÍNDICE ALFABÉTICO; SEM CANTOS VIVOS E OU REBARBAS; NA COR PRETA.	UN	300,00	8,33	2.499,00
068525	PASTA A-Z LL EXECUTIVO COM VISOR LOMBO LARGO, CAPA DURA PLASTIFICADA; FORMATO 280 X 345 MM, COM FERRAGENS DE ALAVANCA DE ABERTURA E FECHAMENTO; TRAVA DE FECHAMENTO; COM VISOR; ÍNDICE ALFABÉTICO; SEM CANTOS VIVOS E OU REBARBAS; NA COR PRETA.	UN	1.000,00	8,72	8.720,00
074817	PASTA POLIONDA 35MM, COM ELÁSTICO, VÁRIAS CORES.	CX	100,00	3,10	310,00
074816	PASTA POLIONDA 35MM, COM ELÁSTICO, VÁRIAS CORES.	UN	500,00	3,73	1.865,00
068529	PASTA POLIONDA 55MM COM ELÁSTICO, VÁRIAS CORES.	UN	500,00	3,26	1.630,00
068531	PASTA SUSPENSIVA MARMORIZADA PLASTIFICADA EM CARTÃO MARMORIZADO (305 A 350G/M2), COM HASTE DE METAL, VISOR, ETIQUETA E GRAMPO PLÁSTICO. AS ABAS DEVEM SER COLADAS INTERNAMENTE, FORMATO 361X240MM. CAIXA COM 50 UNIDADES. MARCA TRAVENA OU OUTRA DE QUALIDADE E DESEMPENHO IGUAL OU SUPERIOR.	CX	80,00	86,94	6.955,20
068530	PASTA TIPO L, PACOTE COM 10 UNIDADES.	PCT	250,00	4,78	1.195,00
068532	PASTA TRANSPARENTE EM PLÁSTICO TAMANHO OFÍCIO 18 MM, COM ELÁSTICO.	UN	1.500,00	2,37	3.555,00
068534	PENDRIVE 16GB, INTERFACE USB. PEÇA ÚNICA (SEM NECESSIDADE DE TAMPA). CAPACIDADE: 16 GB. VELOCIDADE: 10MB/s DE LEITURA E 5MB/s DE GRAVAÇÃO. TEMPERATURA DE TRABALHO: -4° A 185°C	UN	70,00	24,43	1.710,10
068535	PENDRIVE 32GB, INTERFACE USB. PEÇA ÚNICA (SEM NECESSIDADE DE TAMPA). CAPACIDADE: 32 GB. VELOCIDADE: 10MB/s DE LEITURA E 5MB/s DE GRAVAÇÃO. TEMPERATURA DE TRABALHO: -4° A 185°C.	UN	40,00	31,32	1.252,80
068533	PENDRIVE 8GB, INTERFACE USB. PEÇA ÚNICA (SEM NECESSIDADE DE TAMPA). CAPACIDADE: 8 GB. VELOCIDADE: 10MB/s DE LEITURA E 5MB/s DE GRAVAÇÃO. TEMPERATURA DE TRABALHO: -4° A 185°C.	UN	30,00	22,05	661,50
074818	PERFURADOR DE PAPEL GRANDE, 2 FUROS UNIVERSAIS, CAPACIDADE PARA FURAR 60 FOLHAS, CONFECCIONADO EM METAL PINTADO DE PRETO, BASE PLÁSTICA COM REGULADOR DE TAMANHO DO PAPEL PARA CENTRALIZAÇÃO DOS FUROS. MARCA MAPED OU OUTRA DE QUALIDADE E DESEMPENHO IGUAL OU SUPERIOR.	UN	5,00	63,82	319,10
074819	PERFURADOR DE PAPEL PEQUENO, 2 FUROS UNIVERSAIS, MÉDIO DE MESA, CAPACIDADE PARA, NO MÍNIMO 20 FOLHAS, CONFECCIONADO EM METAL PINTADO DE PRETO, BASE PLÁSTICA COM REGULADOR DE TAMANHO DO PAPEL PARA CENTRALIZAÇÃO DOS FUROS.	UN	70,00	13,28	929,60
068537	PINCEL ATÔMICO AZUL, PONTA DE FELTRO SUPERRESISTENTE, CHANFRADA QUE PERMITE ESCRITAS EM DIFERENTES ESPESSURAS, COMO 2,0 MM, 4,5 MM E 8,0 MM, PODE SER UTILIZADO EM PAPÉIS, CARTOLINA, VIDRO, METAIS E PLÁSTICOS, TINTA A BASE DE ÁLCOOL, RECARREGÁVEL, CAIXA COM 12 UNIDADES, MARCA DO FABRICANTE GRAVADA NO CORPO DO PRODUTO. MARCA GRAMPLINE/ MASTERPRINT OU OUTRA DE QUALIDADE E DESEMPENHO IGUAL OU SUPERIOR.	CX	100,00	22,74	2.274,00
068538	PINCEL ATÔMICO PRETO, PONTA DE FELTRO SUPERRESISTENTE, CHANFRADA QUE PERMITE ESCRITAS EM DIFERENTES ESPESSURAS, COMO 2,0 MM, 4,5 MM E 8,0 MM, PODE SER UTILIZADO EM PAPÉIS, CARTOLINA, VIDRO, METAIS E PLÁSTICOS, TINTA A BASE DE ÁLCOOL, RECARREGÁVEL, CAIXA COM 12 UNIDADES, MARCA DO FABRICANTE GRAVADA NO CORPO DO PRODUTO. MARCA GRAMPLINE/ MASTERPRINT OU OUTRA DE QUALIDADE E DESEMPENHO IGUAL OU SUPERIOR.	CX	100,00	22,74	2.274,00
068539	PINCEL ATÔMICO VERDE, PONTA DE FELTRO SUPERRESISTENTE, CHANFRADA QUE PERMITE ESCRITAS EM DIFERENTES ESPESSURAS, COMO 2,0 MM, 4,5 MM E 8,0 MM, PODE SER UTILIZADO EM PAPÉIS, CARTOLINA, VIDRO, METAIS E PLÁSTICOS, TINTA A BASE DE ÁLCOOL, RECARREGÁVEL, CAIXA COM 12 UNIDADES, MARCA DO FABRICANTE GRAVADA NO CORPO DO PRODUTO. MARCA GRAMPLINE/ MASTERPRINT OU OUTRA DE QUALIDADE E DESEMPENHO IGUAL OU SUPERIOR.	CX	100,00	22,74	2.274,00
068540	PINCEL ATÔMICO VERMELHO, PONTA DE FELTRO SUPERRESISTENTE, CHANFRADA QUE PERMITE ESCRITAS EM DIFERENTES ESPESSURAS, COMO 2,0 MM, 4,5 MM E 8,0 MM, PODE SER UTILIZADO EM PAPÉIS, CARTOLINA, VIDRO, METAIS E PLÁSTICOS, TINTA A BASE DE ÁLCOOL, RECARREGÁVEL, CAIXA COM 12 UNIDADES, MARCA DO FABRICANTE GRAVADA NO CORPO DO PRODUTO. MARCA GRAMPLINE/	CX	100,00	24,85	2.485,00



Município de Francisco Beltrão

Solicitação 283/2020

Termo de Referência

Página 9

	MASTERPRINT OU OUTRA DE QUALIDADE E DESEMPENHO IGUAL OU SUPERIOR.				
068544	PINCEL CHATO Nº06, PARA PINTURA EM TECIDO Nº 6 - CABO EM MADEIRA	UN	200,00	1,69	338,00
068542	PINCEL CHATO Nº10, PARA PINTURA EM TECIDO Nº 10 - CABO EM MADEIRA.	UN	350,00	1,91	668,50
068541	PINCEL CHATO Nº14 PARA PINTURA EM TECIDO Nº 14 - CABO DE MADEIRA	UN	350,00	3,09	1.081,50
068543	PINCEL CHATO Nº24, PARA PINTURA EM TECIDO Nº 24 - CABO DE MADEIRA	UN	150,00	5,24	786,00
068545	PISTOLA ELÉTRICA DE COLA QUENTE - REFIL GROSSO,	UN	150,00	15,70	2.355,00
	CORPO INJETADO EM PLÁSTICO, PONTA METÁLICA, TENSÃO: 127-220 V, POTÊNCIA MÍNIMA 40W, ACOMPANHA 2 BASTÕES DE COLA DE SILICONE COM SELO INMETRO.				
074855	PRANCHETA EM EUCATEX, COM PRENDEDOR METÁLICO, TAMANHO OFÍCIO.	UN	200,00	4,08	816,00
068547	PRANCHETA EM POLIESTIRENO, COM PRENDEDOR METÁLICO, TAMANHO OFÍCIO	UN	80,00	12,51	1.000,80
068548	PRENDEDOR DE PAPEL 19MM TIPO BINDER, CAIXA COM 12 UNIDADES	CX	50,00	4,09	204,50
074856	PRENDEDOR DE PAPEL 32MM TIPO BINDER, CAIXA COM 12 UNIDADES	CX	50,00	8,47	423,50
068550	PRENDEDOR DE PAPEL 41MM TIPO BINDER, CAIXA COM 12 UNIDADES	CX	50,00	10,49	524,50
068551	PRENDEDOR DE PAPEL 51MM TIPO BINDER, CAIXA COM 12 UNIDADES	CX	50,00	15,18	759,00
074820	PRIMER PARA METAIS, PET E VIDRO, SOLÚVEL EM ÁGUA, SECAGEM ENTRE 4 E 6 HORAS, 100ML - SMEC	UN	100,00	12,03	1.203,00
068554	QUADRO BRANCO 0,60 x 0,90 MAGNÉTICO	UN	5,00	76,05	380,25
	COM MOLDURA DE ALUMÍNIO, COM CANTONEIRAS DE ALUMÍNIO, FÓRMICA BRILHANTE, COM GANCHOS PARA PENDURAR EM PAREDES E SUPORTE PARA CANETA MARCADORA, ESPESSURA 15MM, MEDINDO 60 X 90 CM.				
074821	QUADRO BRANCO 2,00 X 1,20, CONFECCIONADO EM MDF 20MM COM ACABAMENTO EM FÓRMICA LOUSAINÉ QUADRICULADA BRANCA BRILHANTE 2MM, ESPESSURA TOTAL DE 22MM, MOLDURA EM ALUMÍNIO, COM SISTEMA DE FIXAÇÃO INVISÍVEL E SUPORTE PARA APARADOR E PINCEL, DIMENSÕES APROXIMADAS DO PRODUTO: LARGURA 2M X ALTURA 1,20M X ESPESSURA 22MM.	UN	15,00	583,31	8.749,65
068565	QUADRO BRANCO 3,00 X 1,20, CONFECCIONADO EM MDF 20MM COM ACABAMENTO EM FÓRMICA LOUSAINÉ QUADRICULADA BRANCA BRILHANTE 2MM, ESPESSURA TOTAL DE 22MM, MOLDURA EM ALUMÍNIO, COM SISTEMA DE FIXAÇÃO INVISÍVEL E SUPORTE PARA APARADOR E PINCEL, DIMENSÕES APROXIMADAS DO PRODUTO: LARGURA 3M X ALTURA 1,20M X ESPESSURA 22MM.	UN	20,00	823,54	16.470,80
074822	REABASTECEDOR PARA CANETA DE QUADRO BRANCO, COR AZUL - TINTA DE FÁCIL REMOÇÃO, ABASTECE TODAS AS MARCAS DE PINCEL PARA QUADRO BRANCO, EMBALAGEM DE 200 ML, LACRE ANTI FRAUDE, MARCA DO FABRICANTE GRAVADA NO CORPO DO PRODUTO, MARCA RADEX OU OUTRA DE QUALIDADE E DESEMPENHO IGUAL OU SUPERIOR.	UN	100,00	53,13	5.313,00
074823	REABASTECEDOR PARA CANETA DE QUADRO BRANCO, COR PRETO - TINTA DE FÁCIL REMOÇÃO, ABASTECE TODAS AS MARCAS DE PINCEL PARA QUADRO BRANCO, EMBALAGEM DE 200 ML, LACRE ANTI FRAUDE, MARCA DO FABRICANTE GRAVADA NO CORPO DO PRODUTO, MARCA RADEX OU OUTRA DE QUALIDADE E DESEMPENHO IGUAL OU SUPERIOR.	UN	100,00	52,10	5.210,00
074824	REABASTECEDOR PARA CANETA DE QUADRO BRANCO, COR VERMELHO - TINTA DE FÁCIL REMOÇÃO, ABASTECE TODAS AS MARCAS DE PINCEL PARA QUADRO BRANCO, EMBALAGEM DE 200 ML, LACRE ANTI FRAUDE, MARCA DO FABRICANTE GRAVADA NO CORPO DO PRODUTO, MARCA RADEX OU OUTRA DE QUALIDADE E DESEMPENHO IGUAL OU SUPERIOR.	UN	80,00	52,10	4.168,00
068555	REGUA DE PLÁSTICO, ACRÍLICA CRISTAL, TRANSPARENTE, EM POLIESTIRENO, COM 30 CM.	UN	500,00	0,79	395,00
074825	RENDA, 2CM LARGURA, ROLO COM 50 METROS - SMEC	UN	50,00	19,95	997,50
068556	ROLETE ENTINTADO PARA CALCULADORA E IMPRESSORA LOGOS - 642/644 E 682/684 E DIVISUMA 812/812	UN	10,00	12,66	126,60
074826	ROLO DE ESPUMA 5 CM, PARA PINTURA, EM POLIÉSTER, COM CABO.	UN	50,00	2,96	148,00
074827	ROLO DE ESPUMA 9 CM, PARA PINTURA, EM POLIÉSTER, COM CABO.	UN	50,00	7,35	367,50
074828	SACO PLÁSTICO TAMANHO A4, ESPESSURA GROSSA PARA PASTA ARQUIVO COM 4 FUROS, PACOTE COM 400 UNIDADES	PCT	20,00	100,37	2.007,40
068558	SUPORTE PARA FITA ADESIVA, CORPO EM POLIESTIRENO, PARA FITAS DE 12, 19 E 25 MM DE LARGURA, BASE ANTIDERRAPANTE, CORTANTE DE FITA EM AÇO INOX, RECUADO.	UN	30,00	21,21	636,30
074829	TECIDO ALGODÃO CRU, PRÉ ENCOLHIDO, LARGURA: 1,80 M - SMEC	M	200,00	16,93	3.386,00
074830	TECIDO COTIM, 97% POLIÉSTER 3% ELASTANO, LARGURA: 1,50M - SMEC	M	200,00	9,60	1.920,00
074832	TECIDO ETAMINE PARA BORDADOS EM PONTO CRUZ, LARGURA 1,40 - SMEC	M	200,00	28,00	5.600,00
074833	TECIDO MALHA SUPLEX 90% POLIAMIDA 10% ELASTANO, LARGURA: 1,50M A 1,70M SMEC	M	200,00	28,27	5.654,00
074834	TECIDO MUSSELINE 100% POLIÉSTER, CORES VARIADAS, LARGURA: 1,50M - SMEC	M	200,00	25,00	5.000,00
074835	TECIDO NAPA/ BAGUM - MATERIAL TÊXTIL EM PVC COM REFORÇO DE POLIÉSTER, LARGURA: 1,40 M - SMEC	M	1.000,00	10,97	10.970,00



Município de Francisco Beltrão

Solicitação 283/2020

Termo de Referência

Página: 10

074831	TECIDO NATAL. COM ESTAMPAS DIVERSAS DE NATAL. LARGURA: 1,40M - SMEC	M	200,00	16,29	3.258,00
074836	TECIDO RENDA GUIPIR 100% POLIÉSTER. LARGURA: 1,50M - SMEC	M	50,00	34,36	1.718,00
074837	TECIDO TRICOLINE, 100% ALGODÃO, ESTAMPADOS E COLORIDOS. LARGURA: 1,50M SMEC	UN	200,00	19,84	3.968,00
074838	TECIDO TULE, CORES VARIADAS. LARGURA: 1,20M - SMEC	M	100,00	2,18	218,00
074839	TECIDO VOAL, CORES VARIADAS. LARGURA: 3M - SMEC	M	200,00	11,87	2.374,00
074840	TECIDO XADREZ, 100 % ALGODÃO. LARGURA: 1,40M - SMEC	M	200,00	13,90	2.780,00
074841	TELA PARA PINTURA, GRAMPEADAS NO VERSO, 30X50 - SMEC	UN	100,00	13,63	1.363,00
074842	TELA PARA PINTURA, GRAMPEADAS NO VERSO, 40X50 - SMEC	UN	100,00	21,28	2.128,00
074843	TESOURA ARTESANAL, PARA PICOTE E SCRAPBOOK, MEDIDAS APROXIMADAS 93 X 213MM - SMEC	UN	50,00	17,63	881,50
074844	TESOURA DE USO GERAL, 21 CM, CABO PLÁSTICO COM FORMATO ANATÔMICO, LÂMINA EM AÇO INOX EMBALADA EM BLISTER INDIVIDUAL. MARCA MASTERPRINT OU OUTRA DE QUALIDADE E DESEMPENHO IGUAL OU SUPERIOR.	UN	500,00	9,07	4.535,00
068559	TESOURA ESCOLAR 5"; ESCOLAR. LÂMINA EM AÇO INOX RESISTENTE, PONTA REDONDA, CABOS EM POLIPROPILENO. EMBALADA EM BLISTER INDIVIDUAL.	UN	500,00	2,20	1.100,00
074845	TIARA DE PLÁSTICO DE CABELO, SIMPLES, PARA ENCAPAR, PCT. COM 12 UNIDADES, CORES VARIADAS - SMEC	UN	50,00	5,85	292,50
068561	TINTA GUACHE ESCOLAR, 250ML. SOLÚVEL EM ÁGUA. COMPOSIÇÃO: PIGMENTOS, ÁGUA, ESPERSANTE, CARGA E CONSERVANTES TIPO BENZO. PRODUTO CERTIFICADO PELO INMETRO. NÃO TÓXICA, CORES VARIADAS. FABRICAÇÃO NACIONAL. MARCA PIRATININGA OU OUTRA DE QUALIDADE E DESEMPENHO IGUAL OU SUPERIOR.	UN	1.000,00	5,37	5.370,00
074846	TINTA PARA ALMOFADA DE CARIMBO, TINTA A BASE DE ÁGUA, FRASCO DOSADOR COM 40 ML.	UN	10,00	2,64	26,40
074847	TINTA PARA TECIDOS FRASCO DE 37 ML, NÃO TÓXICA. SOLÚVEL EM ÁGUA. CORES MISCÍVEIS ENTRE SI. INDICADA PARA TECIDOS SEM GOMA. COMPOSIÇÃO: RESINA DE EMULSÃO ACRÍLICA, ÁGUA, PIGMENTOS, SOLVENTE, ADITIVOS E CONSERVANTES - SMEC	UN	300,00	2,78	834,00
074849	TINTA PVA BRANCA 500ML - SMEC	UN	100,00	3,96	396,00
074848	TINTA PVA VÁRIAS CORES, 100ML - SMEC	UN	300,00	6,87	2.061,00
074850	TNT COLORIDO, VÁRIAS CORES - SMEC E ASSISTÊNCIA SOCIAL	M	150,00	3,45	517,50
074851	TOALHA LAVABO COM BARRA DE ETAMINE PARA BORDAR, VÁRIAS CORES - SMEC	UN	300,00	3,96	1.188,00
068562	UMIDIFICADOR DE DEDOS TIPO PASTA, COMPOSTO POR MATERIAL ÁCIDO GRAXO, GLICÍDIOS, CORANTE ALIMENTÍCIO E ESSÊNCIA, CREME LIGEIRAMENTE PERFUMADO, NAO TÓXICO E QUE NÃO CONTENHA GLICERINA - POTE DE 12 GRAMAS. FABRICAÇÃO NACIONAL. MARCA WALEU OU OUTRA DE QUALIDADE E DESEMPENHO IGUAL OU SUPERIOR	UN	200,00	2,51	502,00
074852	VERNIZ SPRAY BRILHANTE, PARA ACABAMENTO EM TRABALHOS ARTESANAIS, 300 M SMEC	UN	100,00	30,71	3.071,00
074853	VERNIZ VITRAL, INDICADO PARA VIDRO, CERÂMICA, PORCELANAS, VÁRIAS CORES 37 ML - SMEC	UN	50,00	5,44	272,00
074854	VIES ESTAMPADO LARGO, 35 MM X 20M - SMEC	UN	300,00	5,45	1.635,00
068563	VISOR PLÁSTICO PARA PASTA SUSPENSA, ETIQUETA CONFECCIONADA EM CARTÃO OFFSET BRANCO. TAMANHO APROXIMADO DE 80X60, EMBALAGEM COM 50 UNIDADES	PCT	10,00	5,58	55,80
TOTAL					506.947,99

Lote

002 ITEM AMPLA CONCORRÊNCIA

Código	Nome	Unidade	Quantidade	Unitário	Valor
068511	PAPEL A4 BRANCO, 75GM2, FORMATO A4, TAMANHO 210X297 MM, COR BRANCO, ALVURA MÍNIMA 90%, ALCALINO, PROVENIENTE DE FLORESTAS RENOVÁVEIS, P/IMPRESSORA JATO DE TINTA, LASER E FOTOCOPIADORA, EMBALAGEM COM PROTEÇÃO ANTIUMIDADE, 1º QUALIDADE, COM CERTIFICADO DE ISSO 9001. CAIXA COM 10 PACOTES DE 500 FOLHAS CADA. SELO CERFOR. MARCA COPIMAX/ CHAMEX OU OUTRA DE QUALIDADE E DESEMPENHO IGUAL OU SUPERIOR.	CX	500,00	157,95	78.975,00
TOTAL					78.975,00

Lote

003 ITEM COTA RESERVADA PARA ME/EP

Código	Nome	Unidade	Quantidade	Unitário	Valor
068511	PAPEL A4 BRANCO, 75GM2, FORMATO A4, TAMANHO 210X297 MM, COR BRANCO, ALVURA MÍNIMA 90%, ALCALINO, PROVENIENTE DE FLORESTAS RENOVÁVEIS, P/IMPRESSORA JATO DE TINTA, LASER E FOTOCOPIADORA, EMBALAGEM COM PROTEÇÃO ANTIUMIDADE, 1º QUALIDADE, COM CERTIFICADO DE ISSO 9001. CAIXA COM	CX	100,00	157,95	15.795,00

**Município de Francisco Beltrão****Solicitação 283/2020****Termo de Referência**

Página:11

10 PACOTES DE 500 FOLHAS CADA. SELO CERFOR. MARCA COPIMAX/ CHAMEX OU
OUTRA DE QUALIDADE E DESEMPENHO IGUAL OU SUPERIOR.

TOTAL 15.795,00**TOTAL GERAL 601.717,99**



PORTARIA MUNICIPAL N.º 107 DE 20 DE MARÇO DE 2020

DATA: 23/03/2020
EDIÇÃO Nº 1974
FLS: 403
ASS.

Designar os servidores para atuarem como
Pregoeiro e Equipe de Apoio.

O PREFEITO MUNICIPAL DE FRANCISCO BELTRÃO, Estado do Paraná, no
uso de suas atribuições legais,

RESOLVE:

Art. 1º Designar os servidores abaixo relacionados para atuarem como Pregoeiro e
Equipe de Apoio, junto aos procedimentos licitatórios, a partir desta data:

I - PREGOEIROS:

- a) SAMANTHA MARQUES PECOITS;
- b) NÁDIA DALL'AGNOL;
- c) ALEX BRUNO CHIES.

II - EQUIPE DE APOIO GERAL:

- a) SAMANTHA MARQUES PECOITS;
- b) DANIELA RAITZ;
- c) LORIZETE ARTUZO;
- d) NÁDIA DALL'AGNOL;
- e) ALEX BRUNO CHIES.

Art. 2º Revogam-se as disposições em contrário, em especial a Portaria Municipal n.º
164 de 26 de março 2019.

Art. 3º Este decreto entra em vigor na data de sua publicação.

Francisco Beltrão, Estado do Paraná, 20 de março de 2020.

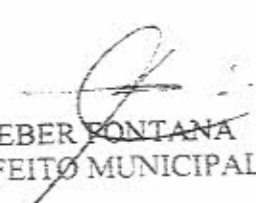
CLEBER FONTANA
PREFEITO MUNICIPAL