



PREFEITURA MUNICIPAL DE FRANCISCO BELTRÃO  
ESTADO DO PARANÁ

PARECER TÉCNICO

Com relação ao recebimento de amostra da empresa MEDICAMENTOS DE AZ, referente ao item 100 do Pregão Eletrônico nº 104/2020:

100	74273	269587	compressa gaze, material: tecido 100% algodão, tipo: 13 fios,cm2, modelo: cor branca,isenta de impurezas, camadas: 8 camadas, largura: 7,50 cm, comprimento: 7,50 cm, dobras: 5 dobras, características adicionais: com fio radiopaco,estéril,descartável. unidade: pacote 500,00 unidades. obs: compressa de gaze 7,5 x 7,5cm, 100% algodão em tecido tipo tela, com 8 camadas e 5 dobras, 13 fios, cor branca e isenta de quaisquer impurezas, bordas devidamente voltadas para dentro que evitem a soltura dos fios, isenta de quaisquer defeitos prejudiciais a sua utilização.	40.000,00	PCT	24,67	986.800,00
-----	-------	--------	---	-----------	-----	-------	------------

Informamos que o pacote recebido correspondente ao item 100, não corresponde ao pedido em edital. Justificando-se que na descrição do item, descreve-se como: compressa de gaze 7,50 x 7,50cm, sendo que a amostra recebida, apresenta 5,0 x 5,5cm (largura x comprimento).

  
463339

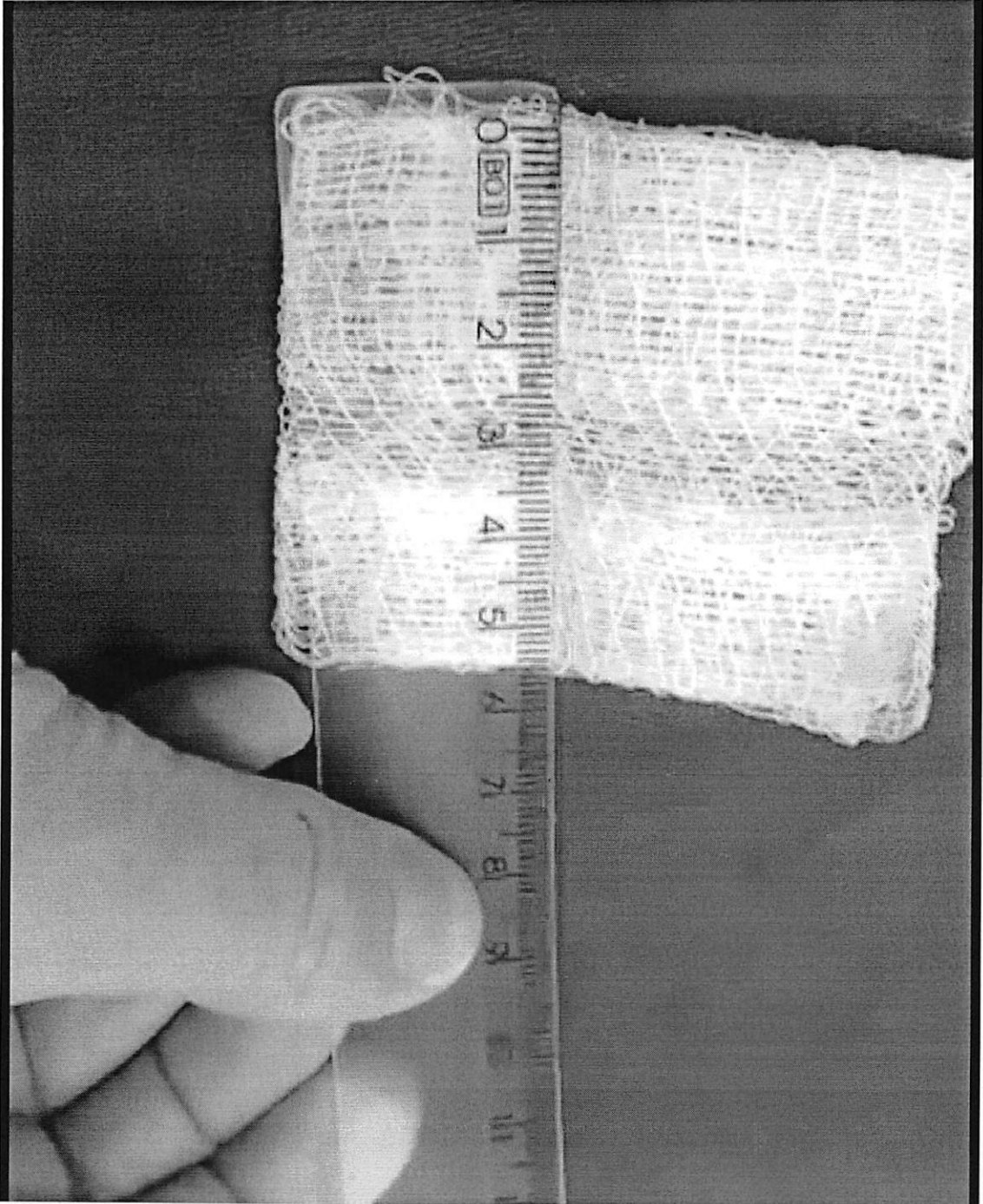

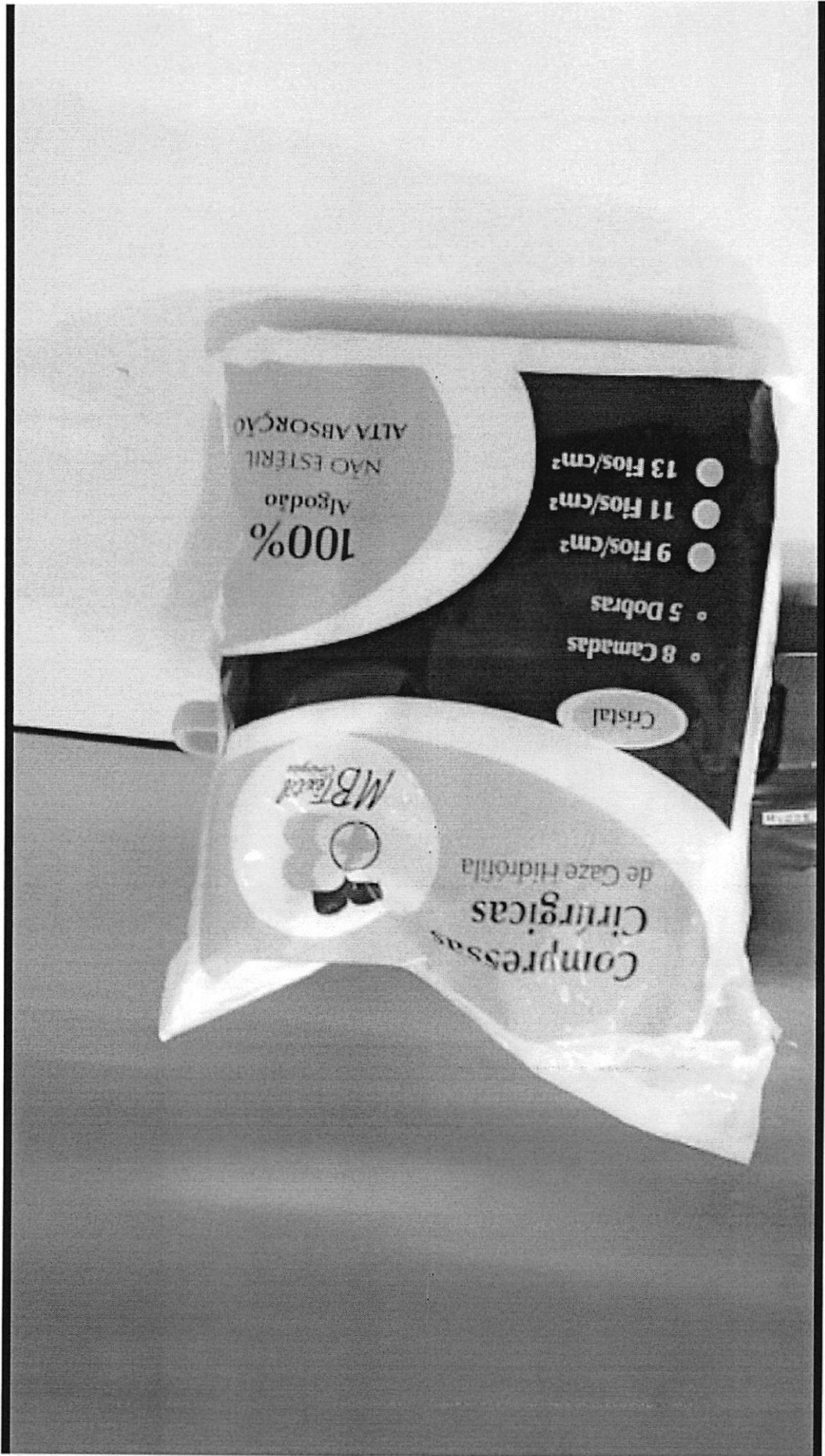



PREFEITURA MUNICIPAL DE FRANCISCO BELTRÃO  
ESTADO DO PARANÁ

PARECER TÉCNICO

Com relação ao recebimento de amostra da empresa JOAOMED COMERCIO DE MATERIAIAS.

Com relação ao item 154 do Pregão Eletrônico nº 104/2020:

154	74327	394710	extensor equipo soro, aplicação: p. perfusão simultânea, derivação y, nº de vias: duas vias, material: pvc cristal, tipo pinça: pinça corta fluxo em todas vias, tipo conector: conector luer lock e luer fêmea com tampas, características adicionais: adulto, esterilidade: estéril e descartável. unidade: unidade. obs: equipo para soro 02 vias com clamp (polifix), luer fêmea de 02 vias com tampa rosqueável, conexão distal luer (slip ou lock) para dispositivo de acesso venoso, com clamp de fechamento rápido nas vias, extensão dupla em pvc cristal, estéril, esterilizado a óxido de etileno, câmara gotejadora flexível, atóxico, apirogênico, descartável.	150.000,00	UN	0,69	103.500,00
-----	-------	--------	--	------------	----	------	------------

A amostra recebida atende as necessidades para utilização a qual se destina.

*BELLI ZANETTE*  
Enfermeira  
COREN/PR 275.645

*Luani A. Luchesi*  
Farmacêutica Generalista  
CRE 26348

COMBAT AIR FORCE  
ENGINEER  
BETHLEHEM

<p>1. Name</p>	<p>2. Address</p>	<p>3. City</p>	<p>4. State</p>	<p>5. Zip</p>
----------------	-------------------	----------------	-----------------	---------------

6. Date of Birth

7. Social Security Number

8. Current Employer

**KELLI ZANETTE**  
 Enfermeira  
 COREN/PR 275.645

*Luanna C. Schubert*  
 Farmacêutica Hospitalar  
 CRF 25543

A amostra recebida correspondente ao item 166 atende as especificações.

166	74339	330413	fio de sutura, material: nylon monofilamento, tipo fio: 4-0, cor: preta, comprimento: 45 cm, características adicionais: com agulha, tipo agulha: 3,8 circulo cortante, comprimento agulha: 3,0 cm, esterilidade: estéril	2.400,00	UN	1,42	3.408,00
-----	-------	--------	---	----------	----	------	----------

Com relação ao item 166do Pregão Eletrônico nº 104/2020:

Com relação ao recebimento de amostra da empresa ALTERMED MATERIAL MEDICO HOSPITALAR LTDA.

**PARECER TÉCNICO**



COMPTON ST. GAS  
Engineering  
BELLVALETTE

TABLE 1. SUMMARY OF TEST DATA FOR THE COMPTON ST. GAS ENGINE

Test No.	Engine Speed (rpm)	Engine Load (hp)	Engine Efficiency (%)	Engine Temperature (°F)
1	1500	10	25	180
2	1500	20	28	185
3	1500	30	30	190
4	1500	40	32	195
5	1500	50	34	200
6	1500	60	35	205
7	1500	70	36	210
8	1500	80	37	215
9	1500	90	38	220
10	1500	100	39	225

The above data were obtained from a series of tests conducted at the Compton St. Gas Engine Laboratory. The engine was operated at a constant speed of 1500 rpm and the load was varied from 10 to 100 hp. The engine efficiency was determined by measuring the brake power and the heat input to the engine. The engine temperature was measured at the cylinder head and the exhaust manifold.

TABLE 1. SUMMARY OF TEST DATA FOR THE COMPTON ST. GAS ENGINE



**MUNICÍPIO DE FRANCISCO BELTRÃO**  
*Estado do Paraná*

			agulha: 3,8 círculo cortante, comprimento agulha: 3,0 cm, esterilidade: estéril. unidade: envelope. obs: tamanho da agulha desenhado em tamanho real e símbolo do tipo de agulha impresso no envelope interno, embalagem interna de alumínio e externa em papel grau cirúrgico e filme plástico (de acordo com a rdc 185/01 - anvisa). caixa com 24 unidades.				
164	74337	361723	fio de sutura, material: nylon monofilamento, tipo fio: 3-0, cor: preta, comprimento: 45 cm, características adicionais: com agulha, tipo agulha: 1,2 círculo cortante, comprimento agulha: 3,5 cm, esterilidade: estéril	2.400,00	UN	1,59	3.816,00
165	74338	281990	fio de sutura, material: nylon monofilamento, tipo fio: 4-0, cor: preto, comprimento: 45 cm, características adicionais: com agulha, tipo agulha: 3,8 círculo cortante, comprimento agulha: 2,5 cm, esterilidade: estéril. unidade: envelope. obs: tamanho da agulha desenhado em tamanho real e símbolo do tipo de agulha impresso no envelope interno, embalagem interna de alumínio e externa em papel grau cirúrgico e filme plástico (de acordo com a rdc 185/01 - anvisa). caixa com 24 unidades.	9.600,00	UN	1,27	12.192,00
166	74339	330413	fio de sutura, material: nylon monofilamento, tipo fio: 4-0, cor: preta, comprimento: 45 cm, características adicionais: com agulha, tipo agulha: 3,8 círculo cortante, comprimento agulha: 3,0 cm, esterilidade: estéril	2.400,00	UN	1,42	3.408,00
167	74340	281320	fio de sutura, material: nylon monofilamento, tipo fio: 5-0, cor: preto, comprimento: 45 cm, características adicionais: com agulha, tipo agulha: 3,8 círculo cortante, comprimento agulha: 2,0 cm, esterilidade: estéril. unidade: envelope. obs: tamanho da agulha desenhado em tamanho real e símbolo do tipo de agulha impresso no envelope interno, embalagem interna de alumínio e externa em papel grau cirúrgico e filme plástico (de acordo com a rdc 185/01 - anvisa). caixa com 24 unidades.	2.400,00	UN	1,26	3.024,00
168	74341	281321	fio de sutura, material: nylon monofilamento, tipo fio: 6-0, cor: preto, comprimento: 45 cm, características adicionais: com agulha, tipo agulha: 3,8 círculo cortante, comprimento agulha: 2,0 cm, esterilidade: estéril. unidade: unidade.	1.200,00	UN	1,27	1.524,00
169	74342	281039	fio de sutura, material: catgut simples c/ agulha, tipo fio: 4-0, comprimento: compr. mínimo 70 cm, tipo agulha: 1/2 círculo cilíndrica, comprimento agulha: 2,0 cm, esterilidade: estéril. unidade: envelope. obs: tamanho da agulha desenhado em tamanho real e símbolo do tipo de agulha impresso no envelope interno, embalagem interna de alumínio e externa em papel grau cirúrgico e filme plástico (de acordo com a rdc 185/01 - anvisa). caixa com 24 unidades.	960,00	UN	3,06	2.937,60



**NF-e**  
**NÚMERO 304472**  
**SÉRIE 1**

DATA DE RECEBIMENTO IDENTIFICAÇÃO E ASSINATURA DO RECEBEDOR



**ALTERMED MATERIAL MEDICO HOSPITALAR LTDA**

Estrada Boa Esperanca,2320.  
 Fundo Canoas  
 RIO DO SUL - SC  
 C.N.P.J. 00.802.002/0001-02  
 FONE (47)3520-9000 CEP 89163-554

**DANFE**  
 DOCUMENTO AUXILIAR DA NOTA FISCAL ELETRONICA

0 - ENTRADA 1  
 1 - SAÍDA  
 Nº **304472**  
 SÉRIE **1**  
 FOLHA 1/1



CHAVE DE ACESSO

**4220 1000 8020 0200 0102 5500 1000 3044 7211 4617 0626**

Consulta de autenticidade no portal nacional da NF-e  
 www.nfe.fazenda.gov.br/portal ou no site da Sefaz Autorizada

NATUREZA DA OPERAÇÃO

Outra Saida Merc.Prest.Serv.Nao Espec.

NÚMERO PROTOCOLO

342200156085635 02/10/2020 13:39:59

INSCRIÇÃO ESTADUAL

253148995

INSC.ESTADUAL DO SUBST.TRIBUT.

0990599238

CNPJ

00.802.002/0001-02

**DESTINATÁRIO / REMETENTE**

NOME / RAZÃO SOCIAL

Prefeitura Municipal de Francisco Beltrao

CNPJ / CPF

77.816.510/0001-66

DATA EMISSÃO

02/10/2020

ENDEREÇO

Rua Otaviano Teixeira, 1000

BAIRRO / DISTRITO

Centro

CEP

85601-030

DATA DE ENT / SAI

02/10/2020

MUNICÍPIO

FRANCISCO BELTRAO

FONE / FAX

(46)3523-1847

UF

PR

INSCRIÇÃO ESTADUAL

HORA DE SAÍDA

13:39:00

**FATURA / DUPLICATA**

**CÁLCULO DO IMPOSTO**

BASE DE CÁLCULO ICMS	VALOR DO ICMS	BASE DE CÁLCULO ICMS SUBST.	VALOR DO ICMS SUBST.	VALOR TOTAL DOS TRIBUTOS	VALOR TOTAL DOS PRODUTOS
R\$ 28,57	R\$ 3,43	R\$ 0,00	R\$ 0,00	R\$ 3,43	R\$ 28,57
VALOR DO FRETE	VALOR DO SEGURO	DESCONTO	OUTRAS DESPESAS ACES.	VALOR DO IPI	VALOR TOTAL DA NOTA
R\$ 0,00	R\$ 0,00	R\$ 0,00	R\$ 0,00	R\$ 0,00	R\$ 28,57

**TRANSPORTADOR / VOLUME**

RAZÃO SOCIAL	FRETE POR CONTA	CÓDIGO ANTT	PLACA	UF	CNPJ / CPF
Expresso Sao Miguel Ltda	0-Por conta do Remetente (CIF)				00.428.307/0001-98
ENDEREÇO	MUNICÍPIO	UF	INSCRIÇÃO ESTADUAL		
Rua Plinio Alindo de Nes, 5040	CHAPECO	SC	252936787		

QUANTIDADE	ESPÉCIE	MARCA	NÚMERO PEDIDO	PESO BRUTO	PESO LÍQUIDO
1	Volumet(s)		338821	1,000	1,000

**CÁLCULO DO ISSQN**

INSCRIÇÃO MUNICIPAL	VALOR TOTAL DOS SERVIÇOS	BASE DE CÁLCULO DO ISSQN	VALOR DO ISSQN
19313			

**DADOS DOS PRODUTOS / SERVIÇOS**

CÓD. PROD	DESCRIÇÃO DOS PRODUTOS / SERVIÇOS	NCM / SH	CST	CFOP	UNID	QUANTIDADE	V.UNITÁRIO	V. TOTAL	BC. ICMS	V.ICMS	V. IPI	ALIQ. ICMS	ALIQ. IPI
C107C4001-911	Fio Nylon 4-0 C/Agulha CX.C/24 L:ZZZ-26200661 V:05/25	30061090	000	6949	CX	1	28,57143	28,57	28,57	3,43		12,00	

**INFORMAÇÕES COMPLEMENTARES**

CST000=Icms Normal : CST020=Icms Convenio 52-91 : CST040=Icms Isento Convenio 01-99,80-02 e 87-02 : CST060=Icms ST Convenio 146-09.  
 Depositario: (B.BRASIL: Ag:0276-3 C/C: 30778-5) - (CAIXA: AG:4269 C/C: 905915-5 Operacao: 3) - (ITAU: Ag:8483 C/C: 06341-1) - (ITAU: Ag:0804 C/C: 35775-4) - (BRADESCO: Ag:2656-5 C/C:8020-9) - (SANTANDER: Ag:1257 C/C: 13001255-6) SIE - Solicitacao Informal Escrita N.:AMOSTRA - Pedidos: 338821 - CARO CLIENTE: CONFERIR MERCADORIAS NA ENTREGA, NAO ACEITAREMOS RECLAMACOES POSTERIORES E/OU DEVOLUCOES - CARO TRANSPORTADOR: CONFIRMAR COM DESTINATARIO HORARIO EXPEDIENTE E SE NECESSARIO AGENDAR ENTREGA - Empresa autorizada ANVISA: Medicamentos:1112401-Especial:1112432-Correlatos:8044831-Cosmeticos:2065567-Saneantes:3052377 - Valor dos Impostos / Total: 3,43 - Valor Aprox. Tributos em RS, Federal: 1,20 (4,20%) - Estadual: 0,00 (0,00%) - Municipal: 0,00 (0,00%) - Fonte: IBPT Altermedalmoxarifado.franciscobeltrao@hotmail.comnfe.bo@expressosaomiguel.com.br LOCAL DE ENTREGA: CNPJ/CPF: 77.816.510/0001-66. Logradouro: RUA OCTAVIANO TEIXEIRA DOS SANTOS, 1000, SECRETARIA DE SAUDE - A/C KELLY OU ALEXANDRA. Bairro: CENTRO. Municipio: FRANCISCO BELTRAO - PR.

RESERVADO AO FISCO

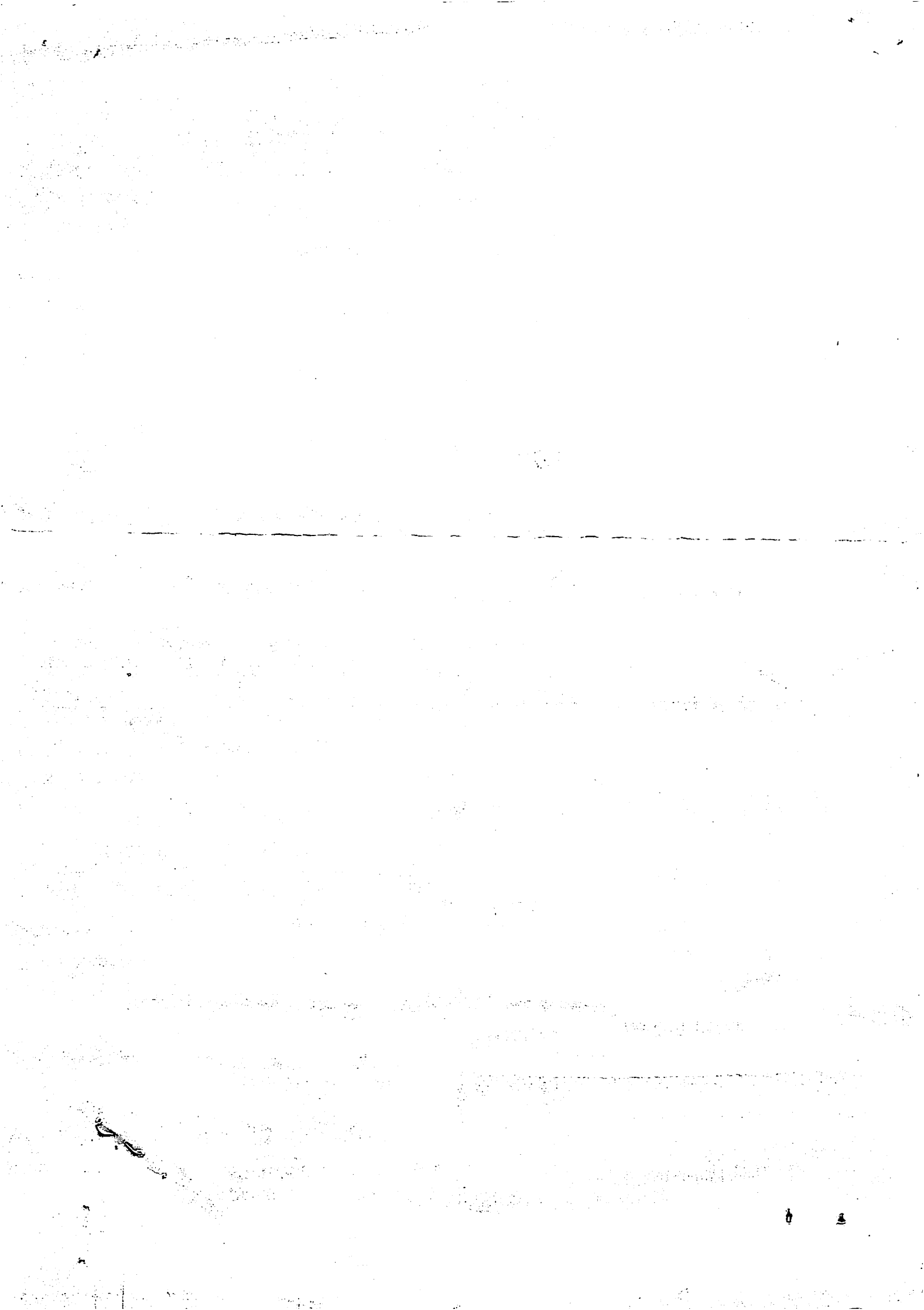



PREFEITURA MUNICIPAL DE FRANCISCO BELTRÃO  
ESTADO DO PARANÁ

PARECER TÉCNICO

Com relação as amostra da empresa ODONTOMEDI produtos odontológicos e hospitalares LTDA, com sede na Avenida Luiz Antônio Faedo, 1612,, Bairro Industrial, Francisco Beltrão – PR com CNPJ nº 06.194.440/0001-03.

Com relação aos itens 101 e 102 do Pregão Eletrônico nº 104/2020:

101	74274	272020	compressa gaze, material: tecido 100% algodão, tipo: tipo queijo, modelo: cor branca, isenta de impurezas, camadas: 8 camadas, quantidade fios: 13 fios, cm2, largura: 91 cm, comprimento: 91 m, dobras: 4 dobras, características adicionais: embalagem plástica individual. obs: gaze hidrófila, tipo queijo (bobina). rolo.	5.000,00	RL	62,78	313.900,00
102	74275	442722	compressa hospitalar, tipo: cirúrgica, material : 100% algodão, dimensões: cerca de 25 x 25 cm, características adicionais : com fio radiopaco, acessórios: com cordão identificador, esterilidade: uso único, embalagem: embalagem individual. unidade: pacote 50,00 unidades. obs: compressa cirúrgica campo operatório tamanho 25cm x 28cm (tipo ii), (abnt nbr 14767). tecido 100% algodão, de construção tipo tela, constituído por 4 camadas de gaze, altamente absorventes e macias e com um dispositivo para fixação (alça).	50,00	PCT	37,80	1.890,00

Itens 101 e 102 atendem ao descrito em edital.

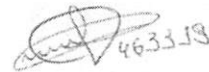



PREFEITURA MUNICIPAL DE FRANCISCO BELTRÃO  
ESTADO DO PARANÁ

PARECER TÉCNICO

Com relação as amostra da empresa ODONTOMEDI produtos odontológicos e hospitalares LTDA, com sede na Avenida Luiz Antônio Faedo, 1612,, Bairro Industrial, Francisco Beltrão – PR com CNPJ nº 06.194.440/0001-03.

Com relação aos itens 101 e 102 do Pregão Eletrônico nº 104/2020:

101	74274	272020	compressa gaze, material: tecido 100% algodão, tipo: tipo queijo, modelo: cor branca, isenta de impurezas, camadas: 8 camadas, quantidade fios: 13 fios, cm2, largura: 91 cm, comprimento: 91 m, dobras: 4 dobras, características adicionais: embalagem plástica individual. obs: gaze hidrófila, tipo queijo (bobina). rolo.	5.000,00	RL	62,78	313.900,00
102	74275	442722	compressa hospitalar, tipo: cirúrgica, material : 100% algodão, dimensões: cerca de 25 x 25 cm, características adicionais : com fio radiopaco, acessórios: com cordão identificador, esterilidade: uso único, embalagem: embalagem individual. unidade: pacote 50,00 unidades. obs: compressa cirúrgica campo operatório tamanho 25cm x 28cm (tipo ii), (abnt nbr 14767). tecido 100% algodão, de construção tipo tela, constituído por 4 camadas de gaze, altamente absorventes e macias e com um dispositivo para fixação (alça).	50,00	PCT	37,80	1.890,00

Itens 101 e 102 atendem ao descrito em edital.

