

**Cadastro de Inscrições Estaduais**Data/Hora Host CELEPAR  
06/08/2020 - 09 58 25**Informações do Contribuinte**

Inscrição Estadual	<b>90800075-71</b>	Inscrição CNPJ <b>32.233.709/0001-23</b>
Nome Empresarial	<b>B. W. Ferreira Mendes</b>	
Endereço	Rua Piuna, 3320. Zona I 87501-050 - Umuarama - PR	
Telefone	(44)3038-0807	
E-mail	WANDERLEIMENDES@HOTMAIL.COM	
Atividade Econômica Principal	4681-8/05 - Comercio Atacadista de Lubrificantes	
Atividade(s) Econômica(s) Secundária(s)	4530-7/01 - Comercio Por Atacado de Pecas e Acessorios Novos para Veiculos Automotores 4649-4/08 - Comercio Atacadista de Produtos de Higiene, Limpeza e Conservacao Domiciliar 4732-6/00 - Comercio Varejista de Lubrificantes 4789-0/05 - Comercio Varejista de Produtos Saneantes Domissanitarios	
Características do Estabelecimento	Unidade Produtiva com Atividade no Local	
Formas de Atuação	Importação, Internet	
Início das Atividades	12/2018	
Código SRP Atual:	1.2520.203 - Desde 06/2020	
Situação Cadastral Atual:	Ativo - Desde 12/2018	
Regime Pagamento Atual:	2520.203 - Simples Nacional / Simples Nacional - Dia 03 do Mes+2 - Desde 06/2020	
SPED (EFD, NF-e, CT-e, NFC-e):	Maiores informações clique aqui	



RECEITA ESTADUAL



## Comprovante de Inscrição Cadastral - CICAD

<b>Inscrição no CAD/ICMS</b> 90800075-71	<b>Inscrição CNPJ</b> 32.233.709/0001-23	<b>Início das Atividades</b> 12/2018
---	---	---

### Empresa / Estabelecimento

Nome Empresarial **B. W. FERREIRA MENDES**  
 Título do Estabelecimento **LUBRIWAN**  
 Endereço do Estabelecimento **RUA PIUNA, 3320 - ZONA I - CEP 87501-050**  
**FONE: (44) 3038-0807**  
 Município de Instalação **UMUARAMA - PR, DESDE 12/2018**  
**( Estabelecimento Matriz )**

### Qualificação

Situação Atual **ATIVO - SIMPLES NACIONAL / SIMPLES NACIONAL - DIA 03 DO MES+2, DESDE 06/2020**  
 Natureza Jurídica **213-5 - EMPRESÁRIO (INDIVIDUAL)**  
 Atividade Econômica Principal do Estabelecimento **4681-8/05 - COMERCIO ATACADISTA DE LUBRIFICANTES**  
**4530-7/01 - COMERCIO POR ATACADO DE PECAS E ACESSORIOS NOVOS PARA VEICULOS AUTOMOTORES**  
 Atividade(s) Econômica(s) Secundária(s) do Estabelecimento **4649-4/08 - COMERCIO ATACADISTA DE PRODUTOS DE HIGIENE, LIMPEZA E CONSERVACAO DOMICILIAR**  
**4732-6/00 - COMERCIO VAREJISTA DE LUBRIFICANTES**  
**4789-0/05 - COMERCIO VAREJISTA DE PRODUTOS SANEANTES DOMISSANITARIOS**

### Quadro Societário

Tipo	Inscrição	Nome Completo / Nome Empresarial	Qualificação
CPF	513.048.059-72	BENEDITO WANDERLEI FERREIRA MENDES	EMPRESÁRIO

Este CICAD tem validade até 21/08/2020.

Os dados cadastrais deste estabelecimento poderão ser confirmados via Internet [www.fazenda.pr.gov.br](http://www.fazenda.pr.gov.br)



Estado do Paraná  
Secretaria de Estado da Fazenda  
Receita Estadual do Paraná

**CAD/ICMS Nº 90800075-71**

Emitido Eletronicamente via Internet  
**22/07/2020 11:16:45**



Dados transmitidos de forma segura  
Tecnologia CELEPAR



Estado do Paraná  
Secretaria de Estado da Fazenda  
Receita Estadual do Paraná

000389

**Certidão Negativa**

de Débitos Tributários e de Dívida Ativa Estadual  
Nº 022366460-30

Certidão fornecida para o CNPJ/MF: **32.233.709/0001-23**  
Nome: **B. W. FERREIRA MENDES**

Ressalvado o direito da Fazenda Pública Estadual inscrever e cobrar débitos ainda não registrados ou que venham a ser apurados, certificamos que, verificando os registros da Secretaria de Estado da Fazenda, constatamos não existir pendências em nome do contribuinte acima identificado, nesta data.

Obs.: Esta Certidão engloba todos os estabelecimentos da empresa e refere-se a débitos de natureza tributária e não tributária, bem como ao descumprimento de obrigações tributárias acessórias.

**Válida até 02/12/2020 - Fornecimento Gratuito**

A autenticidade desta certidão deverá ser confirmada via Internet  
[www.fazenda.pr.gov.br](http://www.fazenda.pr.gov.br)



Governo do Estado do Paraná  
Secretaria da Micro e Pequena Empresa  
Junta Comercial do Estado do Paraná

Empresa >> Fácil



## CERTIDÃO SIMPLIFICADA

### Sistema Nacional de Registro de Empresas Mercantis - SINREM

Certificamos que as informações abaixo constam dos documentos arquivados nesta Junta Comercial e são vigentes na data da sua expedição.

Nome Empresarial: B. W. FERREIRA MENDES			Protocolo: PRC2002973878
Natureza Jurídica: Empresário (Individual)			
NIRE (Sede) 41108530039	CNPJ 37.233.709/0001-23	Arquivamento do Ato de Inscrição 12/12/2018	Início de Atividade 12/12/2018
Endereço Completo Rua Pinus, Nº 3320, Zona I-Umuarama-PR- CEP87501-050			
Objeto Comércio Atacadista e Varejista de Lubrificantes; Comércio atacadista e varejista de produtos de higiene, limpeza e conservação domiciliar e Comércio por atacado de peças e acessórios novos para veículos automotores.			
Capital R\$ 30.000,00 (trinta mil reais)			Porte ME (Microempresa)
Último Arquivamento Data 30/07/2019	Número 20194162109	Ato/Eventos 002 / 021 - ALTERACAO DE DADOS (EXCETO NOME EMPRESARIAL)	Situação ATIVA Status SEM STATUS
Nome do Empresário: BENEDITO WANDERLEI FERREIRA MENDES		CPF: 513.048.059-72	Regime de IRLA: Comunhão Parcial
Identidade: 06805671296		Estado civil: CASADO(A)	

Esta certidão foi emitida automaticamente em 10/07/2020, às 10:54:58 (horário de Brasília).  
Se Impresário, verificar sua autenticidade no <https://www.empresafacil.pr.gov.br>, com o código GCEZGSAZ.



PRC2002973878

LEANDRO MARCOS RAYSEL BISCAIA  
Secretário Geral





ESTADO DO PARANÁ  
PREFEITURA MUNICIPAL DE  
UMUARAMA  
SECRETARIA MUNICIPAL DE  
FAZENDA

**Empresa** ▶▶ **Fácil**

## ALVARÁ DE LOCALIZAÇÃO E FUNCIONAMENTO

Número 2368

**Razão Social:** B. W. FERREIRA MENDES

**CNPJ:** 32.233.709/0001-23

**Inscrição Municipal:** 37919

**Atividade Principal:** 4681-8/05 - Comércio atacadista de lubrificantes (Exerce no endereço)

**Atividade(s) Secundária(s):** 4732-6/00 - Comércio varejista de lubrificantes (Exerce no endereço), 4789-0/05 - Comércio varejista de produtos saneantes domissanitários (Exerce no endereço), 4649-4/08 - Comércio atacadista de produtos de higiene, limpeza e conservação domiciliar (Exerce no endereço), 4530-7/01 - Comércio por atacado de peças e acessórios novos para veículos automotores (Exerce no endereço)

**Município:** Umuarama **Endereço:** RUA Piúna, 3320, Zona I

**CEP:** 87501050

**Local e data:** Umuarama, sexta, 09 de agosto de 2019

\* Esta licença é válida por tempo indeterminado, ficando sujeita ao pagamento da taxa de fiscalização de funcionamento dos exercícios posteriores

**GISLAINE ALVES VIEIRA**  
SECRETARIA MUNICIPAL DE FAZENDA

### Observação(ões)

Código de Autenticidade: 19OHVBTHL1

"EMITIDO PELO FUNCIONÁRIO DEBORA CRISTINA DE PAULO ORTEGA"

Esse documento deverá permanecer exposto em local visível no estabelecimento empresarial



ESTADO DO PARANÁ  
PREFEITURA MUNICIPAL DE  
UMUARAMA  
SECRETARIA MUNICIPAL DE  
SAÚDE

**Empresa ▶▶ Fácil**

## ALVARÁ SANITÁRIO

Número 5385

**Razão Social:** B. W. FERREIRA MENDES

**CNPJ:** 32.233.709/0001-23

**Inscrição Municipal:** 37919

**Atividade Principal:** 4681-8/05 - Comércio atacadista de lubrificantes

**Atividade(s) Secundária(s):** 4732-6/00 - Comércio varejista de lubrificantes, 4789-0/05 - Comércio varejista de produtos saneantes domissanitários, 4649-4/08 - Comércio atacadista de produtos de higiene, limpeza e conservação domiciliar, 4530-7/01 - Comércio por atacado de peças e acessórios novos para veículos automotores

**Município:** Umuarama **Endereço:** RUA Piúna, 3320, Zona I

**CEP:** 87501050

**Local e data:** Umuarama, quarta, 07 de agosto de 2019

**Validade:** quarta, 07 de agosto de 2024

**LUIZIM ROSA**  
SECRETARIA MUNICIPAL DE SAÚDE

### Observação

Código de Autenticidade: 19GKL2DPEB

EMITIDO PELO FUNCIONÁRIO CLAUDENI CONCEICAO DE OLIVEIRA SANTOS

Esse documento deverá permanecer exposto em local visível no estabelecimento empresarial



PODER JUDICIÁRIO  
JUSTIÇA DO TRABALHO

## CERTIDÃO NEGATIVA DE DÉBITOS TRABALHISTAS

Nome: B. W. FERREIRA MENDES (MATRIZ E FILIAIS)  
CNPJ: 32.233.709/0001-23  
Certidão n°: 18269344/2020  
Expedição: 04/08/2020, às 19:21:57  
Validade: 30/01/2021 - 180 (cento e oitenta) dias, contados da data de sua expedição.

Certifica-se que **B. W. FERREIRA MENDES (MATRIZ E FILIAIS)**, inscrito(a) no CNPJ sob o n° 32.233.709/0001-23, **NÃO CONSTA** do Banco Nacional de Devedores Trabalhistas.

Certidão emitida com base no art. 642-A da Consolidação das Leis do Trabalho, acrescentado pela Lei n° 12.440, de 7 de julho de 2011, e na Resolução Administrativa n° 1470/2011 do Tribunal Superior do Trabalho, de 24 de agosto de 2011.

Os dados constantes desta Certidão são de responsabilidade dos Tribunais do Trabalho e estão atualizados até 2 (dois) dias anteriores à data da sua expedição.

No caso de pessoa jurídica, a Certidão atesta a empresa em relação a todos os seus estabelecimentos, agências ou filiais.

A aceitação desta certidão condiciona-se à verificação de sua autenticidade no portal do Tribunal Superior do Trabalho na Internet (<http://www.tst.jus.br>).

Certidão emitida gratuitamente.

### INFORMAÇÃO IMPORTANTE

Do Banco Nacional de Devedores Trabalhistas constam os dados necessários à identificação das pessoas naturais e jurídicas inadimplentes perante a Justiça do Trabalho quanto às obrigações estabelecidas em sentença condenatória transitada em julgado ou em acordos judiciais trabalhistas, inclusive no concernente aos recolhimentos previdenciários, a honorários, a custas, a emolumentos ou a recolhimentos determinados em lei; ou decorrentes de execução de acordos firmados perante o Ministério Público do Trabalho ou Comissão de Conciliação Prévia.



**MINISTÉRIO DA FAZENDA**  
**Secretaria da Receita Federal do Brasil**  
**Procuradoria-Geral da Fazenda Nacional**

**CERTIDÃO NEGATIVA DE DÉBITOS RELATIVOS AOS TRIBUTOS FEDERAIS E À DÍVIDA ATIVA DA UNIÃO**

**Nome: B. W. FERREIRA MENDES**  
**CNPJ: 32.233.709/0001-23**

Ressalvado o direito de a Fazenda Nacional cobrar e inscrever quaisquer dívidas de responsabilidade do sujeito passivo acima identificado que vierem a ser apuradas, é certificado que não constam pendências em seu nome, relativas a créditos tributários administrados pela Secretaria da Receita Federal do Brasil (RFB) e a inscrições em Dívida Ativa da União (DAU) junto à Procuradoria-Geral da Fazenda Nacional (PGFN).

Esta certidão é válida para o estabelecimento matriz e suas filiais e, no caso de ente federativo, para todos os órgãos e fundos públicos da administração direta a ele vinculados. Refere-se à situação do sujeito passivo no âmbito da RFB e da PGFN e abrange inclusive as contribuições sociais previstas nas alíneas 'a' a 'd' do parágrafo único do art. 11 da Lei nº 8.212, de 24 de julho de 1991.

A aceitação desta certidão está condicionada à verificação de sua autenticidade na Internet, nos endereços <<http://rfb.gov.br>> ou <<http://www.pgfn.gov.br>>.

Certidão emitida gratuitamente com base na Portaria Conjunta RFB/PGFN nº 1.751, de 2/10/2014.

Emitida às 15:32:25 do dia 10/06/2020 <hora e data de Brasília>.

Válida até 07/12/2020.

Código de controle da certidão: **6F04.2F13.7410.8C7B**

Qualquer rasura ou emenda invalidará este documento.



## Simplex Nacional - Consulta Optantes

Data da consulta: 03/02/2020

### Identificação do Contribuinte - CNPJ Matriz

CNPJ : 32.233.709/0001-23

A opção pelo Simples Nacional e/ou SIMEI abrange todos os estabelecimentos da empresa

Nome Empresarial : B. W. FERREIRA MENDES

### Situação Atual

Situação no Simples Nacional : Optante pelo Simples Nacional desde 12/12/2018

Situação no SIMEI: NÃO optante pelo SIMEI

### Períodos Anteriores

Opções pelo Simples Nacional em Períodos Anteriores: Não Existem

Opções pelo SIMEI em Períodos Anteriores: Não Existem

### Agendamentos (Simples Nacional)

Agendamentos no Simples Nacional: Não Existem

### Eventos Futuros (Simples Nacional)

Eventos Futuros no Simples Nacional: Não Existem

### Eventos Futuros (SIMEI)

Eventos Futuros no SIMEI: Não Existem



Ministério da Economia  
Secretaria Especial de Desburocratização, Gestão e Governo Digital  
Secretaria de Gestão

Sistema de Cadastramento Unificado de Fornecedores - SICAF

**Declaração**

Declaramos para os fins previstos na Lei nº 8.666, de 1993, conforme documentação registrada no SICAF, que a situação do fornecedor no momento é a seguinte:

**Dados do Fornecedor**

CNPJ: 37.058.144/0001-09  
Razão Social: ROTIV PARTICIPACOES SOCIETARIAS EIRELI  
Nome Fantasia:  
Situação do Fornecedor: **Credenciado** Data de Vencimento do Cadastro: 13/05/2021

**Ocorrências e Impedimentos**

Ocorrência: Nada Consta  
Impedimento de Licitar: Nada Consta  
Ocorrências Impeditivas indiretas: Nada Consta  
Vínculo com "Serviço Público": Nada Consta

**Níveis cadastrados:**

Documento(s) assinalado(s) com "\*" está(ão) com prazo(s) vencido(s).  
Fornecedor possui alguma pendência no Nível de Cadastramento indicado. Verifique mais informações sobre pendências nas funcionalidades de consulta.

**I - Credenciamento**

**II - Habilitação Jurídica**

**III - Regularidade Fiscal e Trabalhista Federal**

Receita Federal e PGFN	Validade:	10/11/2020
FGTS	Validade:	30/08/2020
Trabalhista ( <a href="http://www.tst.jus.br/certidao">http://www.tst.jus.br/certidao</a> )	Validade:	27/11/2020

**IV - Regularidade Fiscal Estadual/Distrital e Municipal (Possui Pendência)**

Receita Estadual/Distrital	Validade:	11/09/2020
Receita Municipal	Validade:	13/07/2020 (*)

**VI - Qualificação Econômico-Financeira**

Validade:	31/12/2020
-----------	------------

ROTIV PARTICIPAÇÕES SOCIETÁRIAS EIRELI  
AV ANTONIO DE PAIVA CANTELMO, 570, APTO 1401, INDUSTRIAL  
FRANCISCO BELTRÃO - PR, CEP: 85.601-270.  
FONE: (46) 9976-7121 / rotivparticipacoes@gmail.com  
CNPJ: 37.058.144/0001-09

**EDITAL DE PREGÃO Nº 098/2020**  
**PROCESSO ADMINISTRATIVO Nº 447/2020**  
**MODALIDADE: PREGÃO ELETRÔNICO**  
**TIPO: MENOR PREÇO ITEM UNITÁRIO**

**OBJETO: REGISTRO DE PREÇO para futura e eventual aquisição de óleos lubrificantes, graxas e aditivos para manutenção de frota municipal.**

**ANEXO - III**

**DECLARAÇÃO UNIFICADA**

**À pregoeira e equipe de apoio**

Prefeitura Municipal de Francisco Beltrão, Estado do Paraná.

**PREGÃO ELETRÔNICO Nº 098/2020**

Pelo presente instrumento, a empresa ROTIV PARTICIPAÇÕES SOCIETÁRIAS EIRELI, CNPJ nº 37.058.144/0001-09, com sede na Avenida Antonio de Paiva Cantelmo 570, Apto 1401, Industrial, na cidade de Francisco Beltrão - Paraná, através de seu representante legal infra-assinado, que:

**(X) Declara, sob as penas do artigo 299 do Código Penal, que se enquadra na situação de microempresa, empresa de pequeno porte ou cooperativa, nos termos da Lei Complementar nº 123/06, alterada pela Lei Complementar nº 147/14, bem assim que inexistem fatos supervenientes que conduzam ao seu desenquadramento desta situação.**

1) Declaramos, para os fins do disposto no inciso XXXIII do art. 7º da Constituição Federal, não empregamos menores de dezoito anos em trabalho noturno, perigoso ou insalubre e nem menores de dezesseis anos, em qualquer trabalho, salvo na condição de aprendiz, a partir dos quatorze anos de idade, em cumprimento ao que determina o inciso V do art. 27 da Lei nº 8.666/93, acrescida pela Lei nº 9.854/99.

2) Declaramos, para os fins que até a presente data inexistem fatos supervenientes impeditivos para habilitação no presente processo licitatório, estando ciente da obrigatoriedade de declarar ocorrências posteriores.

3) Declaramos, para os fins que a empresa não foi declarada inidônea por nenhum órgão público de qualquer esfera de governo, estando apta a contratar com o poder público.

4) Declaramos, para os devidos fins que não possuímos em nosso quadro societário e de empregados, servidor ou dirigente de órgão ou entidade contratante ou responsável pela licitação, nos termos do inciso III, do artigo 9º da Lei nº 8.666, de 21 de junho de 1993.

5) Comprometo-me a manter durante a execução do contrato, em compatibilidade com as obrigações assumidas, todas as condições de habilitação e qualificação exigidas na licitação.

6) Declaramos, para os devidos fins de direito, na qualidade de Proponente dos procedimentos licitatórios, instaurados por este Município, que o responsável legal da empresa é o Sr. VITÓR CARLOS BANDEIRA LEAL, Portador do RG sob nº 9.705.876-8 SESP/PR e CPF nº 051.089.809-22, cuja função é sócio administrador, **responsável pela assinatura da Ata de Registro de Preços/contrato.**

7) Declaramos, para os devidos fins que em caso de qualquer comunicação futura referente a este processo licitatório, bem como em caso de eventual contratação, **concordo que a Ata de Registro de Preços/Contrato** seja encaminhado para o seguinte endereço:

AV ANTONIO DE PAIVA CANTELO, 570, APTO 1401, INDUSTRIAL, FRANCISCO BELTRÃO - PR.  
CEP: 85.601-270

ROTIV PARTICIPAÇÕES SOCIETÁRIAS EIRELI  
AV ANTONIO DE PAIVA CANTELMO, 570, APTO 1401, INDUSTRIAL  
FRANCISCO BELTRÃO - PR, CEP. 85.601-270,  
FONE: (46) 9976-7121 / rotivparticipacoes@gmail.com  
CNPJ: 37.058.144/0001-09

**E-mail: rotivparticipacoes@gmail.com**

**Telefone: (46) 99976-7121**

8) Caso altere o citado e-mail ou telefone comprometo-me em protocolizar pedido de alteração junto ao Sistema de Protocolo deste Município, sob pena de ser considerado como intimado nos dados anteriormente fornecidos.

9) Nomeamos e constituímos o senhor VITOR CARLOS BANDEIRA LEAL, portador do CPF/MF sob n.º 051.089.809-22, para ser o responsável para acompanhar a execução da **Ata de Registro de Preços/contrato**, referente ao Pregão Eletrônico n.º N.º 098/2020 e todos os atos necessários ao cumprimento das obrigações contidas no instrumento convocatório, seus Anexos e na Ata de Registro de Preços/Contrato.

Francisco Beltrão - PR, 11 de Agosto de 2020.

**VITOR CARLOS**

**BANDEIRA**

**LEAL:0510898**

**0922**

Assinado de forma digital por  
VITOR CARLOS BANDEIRA  
LEAL-05108980922  
Dados: 2020.08.11 16:37:14 -03'00'

---

VITOR CARLOS BANDEIRA LEAL  
SÓCIO ADMINISTRADOR  
RG N.º 9.705.876-8 SESP/PR  
CPF N.º 051.089.809-22

ROTIV PARTICIPAÇÕES SOCIETÁRIAS EIRELI  
 AV. ANTONIO DE PAIVA CANTELMO, 570, APTO 1401, INDUSTRIAL,  
 FRANCISCO BELTRÃO - PR, CEP: 85.601-270.  
 FONE: (46) 9976-7121 / rotivparticipacoes@gmail.com  
 CNPJ: 37.058.144/0001-09

EDITAL DE PREGÃO Nº 098/2020  
 PROCESSO ADMINISTRATIVO Nº 447/2020  
 MODALIDADE: PREGÃO ELETRÔNICO  
 TIPO: MENOR PREÇO ITEM UNITÁRIO

**OBJETO: REGISTRO DE PREÇO para futura e eventual aquisição de óleos lubrificantes, graxas e aditivos para manutenção de frota municipal.**

**ANEXO - IV**

**DECLARAÇÃO DE COMPROMETIMENTO - LOGÍSTICA REVERSA**

A empresa ROTIV PARTICIPAÇÕES SOCIETÁRIAS EIRELI, CNPJ 37.058.144/0001-09, por intermédio de seu representante legal o Sr. VITOR CARLOS BANDEIRA LEAL e CPF 051.089.809-22, compromete-se, em cumprimento ao disposto na Lei n.12.305/2010, a prestar logística reversa, assumindo:

- I. A responsabilidade compartilhada no descarte ambientalmente adequado dos resíduos sólidos dos produtos fornecidos após sua utilização pelo Município de Francisco Beltrão.
- II. O compromisso de recolher esses produtos, nos termos do inciso III do art. 31 da referida Lei, no prazo de 45 (quarenta e cinco) dias, a partir do 1º dia útil após convocação específica e sem qualquer ônus para o Município de Francisco Beltrão.

Francisco Beltrão - PR, 11 de Agosto de 2020.

VITOR CARLOS BANDEIRA LEAL:05108980922  
 922

Assinado de forma digital por VITOR CARLOS BANDEIRA LEAL:05108980922  
 Dados: 2020.08.11 16:38:42 -03'00'

VITOR CARLOS BANDEIRA LEAL  
 SÓCIO ADMINISTRADOR  
 RG Nº 9.705.876-8 SESP/PR  
 CPF Nº 051.089.809-22

ATO CONSTITUTIVO DE EMPRESA INDIVIDUAL  
DE RESPONSABILIDADE LIMITADA  
ROTIV PARTICIPAÇÕES SOCIETARIAS EIRELI

Página 1 de 5

VITOR CARLOS BANDEIRA LEAL, brasileira, solteiro, maior, natural de Curitiba - PR, nascido em 04/08/1995, empresário, portador do CPF/MF sob nº 051.089.809-22 e da cédula de identidade civil RG nº. 9.705.876-8/SESP-PR, residente e domiciliada à Avenida Antonio de Paiva Cantelmo, nº 570, Ap.1401, Edifício Real Center, Bairro Industrial, Francisco Beltrão - PR, CEP: 85.601-270;

Resolve por este instrumento constituir uma Empresa Individual de Responsabilidade Limitada - EIRELI que se regerá pelo Código Civil de 2002, Lei. 10.406 de 10 de janeiro de 2002, e subsidiária a lei 6.404/76, e pelas Cláusulas seguintes:

CLÁUSULA PRIMEIRA – NOME EMPRESARIAL, SEDE E DOMICÍLIO: A sociedade girará sob nome empresarial de ROTIV PARTICIPAÇÕES SOCIETARIAS EIRELI, com sede e domicílio à Avenida Antonio de Paiva Cantelmo, nº 570, Ap.1401, Edifício Real Center, Bairro Industrial, Francisco Beltrão - PR, CEP: 85.601-270;

CLÁUSULA SEGUNDA – FILIAL: A empresa poderá, a qualquer tempo, a critério de seu titular, abrir ou fechar filiais em qualquer parte do território nacional.

CLÁUSULA TERCEIRA – OBJETO SOCIAL: A empresa terá por objeto social a exploração no ramo de:

▼▼▼▼ESPAÇO A BAIXO RESERVADO PARA USO DA JUNTA COMERCIAL DO ESTADO DO PARANÁ▼▼▼▼

ATO CONSTITUTIVO DE EMPRESA INDIVIDUAL  
DE RESPONSABILIDADE LIMITADA  
ROTIV PARTICIPAÇÕES SOCIETARIAS EIRELI

Página 2 de 5

COMÉRCIO ATACADISTA DE MERCADORIAS EM GERAL, COM  
PREDOMINÂNCIA DE INSUMOS AGROPECUÁRIOS – 4692-3/00;  
COMÉRCIO ATACADISTA DE DEFENSIVOS AGRÍCOLAS, ADUBOS,  
FERTILIZANTES E CORRETIVOS DE SOLO – 4683-4/00;  
COMÉRCIO VAREJISTA DE LUBRIFICANTES – 4732-6/00;  
COMÉRCIO ATACADISTA DE LUBRIFICANTES – 4681-8/05;  
COMÉRCIO VAREJISTA DE MATERIAIS DE CONSTRUÇÃO EM GERAL –  
4744-0/99;  
COMÉRCIO ATACADISTA DE MATERIAIS DE CONSTRUÇÃO EM GERAL –  
4679-6/99;  
COMÉRCIO ATACADISTA DE MAQUINAS E EQUIPAMENTOS, PARTES E  
PEÇAS PARA USO INDUSTRIAL – 4663-0/00;  
COMÉRCIO ATACADISTA DE MAQUINAS, APARELHOS E  
EQUIPAMENTOS, PARTES E PEÇAS PARA USO AGROPECUARIO – 4661-  
3/00;  
ATIVIDADES DE CONSULTORIA EM GESTÃO EMPRESARIAL, EXCETO  
CONSULTORIA TECNICA ESPECIFICA – 7020-4/00

CLÁUSULA QUARTA – INÍCIO DE ATIVIDADES E PRAZO DE DURAÇÃO: O  
início das operações sociais, para todos os efeitos, é a data do registro deste  
ato constitutivo e o prazo de duração da EIRELI é por tempo indeterminado.

CLÁUSULA QUINTA - O capital da EIRELI, no valor de R\$ 105.000,00 (cento e  
cinco mil reais), dividido em 105.000 (cento e cinco mil) quotas no valor de R\$  
1,00 (um real) cada uma, em moeda corrente no país, totalmente integralizado  
e atribuído ao seu titular, VITOR CARLOS BANDEIRA LEAL.

▼▼▼ ESPAÇO A BAIXO RESERVADO PARA USO DA JUNTA COMERCIAL DO ESTADO DO PARANÁ ▼▼▼

ATO CONSTITUTIVO DE EMPRESA INDIVIDUAL  
DE RESPONSABILIDADE LIMITADA  
ROTIV PARTICIPAÇÕES SOCIETARIAS EIRELI

Página 3 de 5

CLÁUSULA SEXTA – RESPONSABILIDADE DO TITULAR: A responsabilidade do titular é limitada ao capital integralizado na empresa que será regida pela regime jurídico da empresa limitada e supletivamente pela lei da Sociedade Anônima.

CLÁUSULA SÉTIMA – ADMINISTRAÇÃO: A EIRELI será administrada pelo seu titular, VITOR CARLOS BANDEIRA LEAL, a quem caberá, dentre outras atribuições, a representação ativa, passiva, judicial e extrajudicial desta EIRELI, sendo a responsabilidade do titular limitada ao capital integralizado.

CLÁUSULA OITAVA - EXERCÍCIO SOCIAL: O exercício social será encerrado em 31 de dezembro do ano civil, com apuração do balanço patrimonial e resultado econômico do ano fiscal, cabendo ao titular, os lucros ou perdas apuradas.

CLAÚSULA NONA – DECLARAÇÃO: Declara o titular da EIRELI, para os devidos fins e efeitos de direito, que não participa de nenhuma outra empresa, ou pessoa jurídica dessa modalidade.

CLÁUSULA DÉCIMA – DESIMPEDIMENTO: O titular declara, sob as penas da lei, que não está impedido de exercer a administração da EIRELI, nem por decorrência de lei especial, nem em virtude de condenação nas hipóteses mencionadas no artigo 1.011, §1º, do Código Civil (Lei 10.406/2002).

CLÁUSULA DÉCIMA PRIMEIRA – PRESTAÇÃO DE CONTAS: O titular declara que a empresa está desobrigada da realização de reuniões e

▼▼▼ESPAÇO A BAIXO RESERVADO PARA USO DA JUNTA COMERCIAL DO ESTADO DO PARANÁ▼▼▼



ATO CONSTITUTIVO DE EMPRESA INDIVIDUAL  
DE RESPONSABILIDADE LIMITADA  
ROTIV PARTICIPAÇÕES SOCIETARIAS EIRELI

Página 4 de 5  
assembleias em qualquer das situações previstas na legislação civil, consoante a faculdade exarada no artigo 70, da Lei Complementar 123, de 14/12/2006.

CLÁUSULA DÉCIMA SEGUNDA – REMUNERAÇÃO: O titular poderá fixar uma retirada mensal a título de Pro Labore, desde que observadas as disposições regulamentares pertinentes.

CLÁUSULA DÉCIMA TERCEIRA – DISSOLUÇÃO: Falecendo ou interditado o titular, a empresa continuará suas atividades com os herdeiros, sucessores e o incapaz. Não sendo possível ou inexistindo interesse destes, o valor de seus haveres será apurado e liquidado com base na situação patrimonial da empresa, à data da resolução, verificada em balanço especialmente levantado para essa finalidade.

Parágrafo único: O mesmo procedimento será adotado em outros casos em que a empresa se resolva em relação ao seu titular.

CLÁUSULA DÉCIMA QUARTA – ENQUADRAMENTO: O titular declara, sob as penas da lei, que a empresa se enquadra na condição de MICROEMPRESA - ME, nos termos da Lei Complementar nº 123, de 14/12/2006.

CLÁUSULA DÉCIMA QUINTA – FORO: Para o exercício e o cumprimento dos direitos e obrigações resultantes deste contrato, fica eleito o Foro da Comarca de Francisco Beltrão – PR.

▼▼▼▼ESPAÇO A BAIXO RESERVADO PARA USO DA JUNTA COMERCIAL DO ESTADO DO PARANÁ▼▼▼▼

ATO CONSTITUTIVO DE EMPRESA INDIVIDUAL  
DE RESPONSABILIDADE LIMITADA  
ROTIV PARTICIPAÇÕES SOCIETARIAS EIRELI

Página 5 de 5

Lavrado em uma única via.

Francisco Beltrão - PR, 29 de Abril de 2020.

---

VITOR CARLOS BANDEIRA LEAL

▼▼▼ESPAÇO A BAIXO RESERVADO PARA USO DA JUNTA COMERCIAL DO ESTADO DO PARANÁ▼▼▼



MINISTÉRIO DA ECONOMIA  
Secretaria Especial de Desburocratização, Gestão e Governo Digital  
Secretaria de Governo Digital  
Departamento Nacional de Registro Empresarial e Integração

## ASSINATURA ELETRÔNICA

Certificamos que o ato da empresa ROTIV PARTICIPACOES SOCIETARIAS EIRELI consta assinado digitalmente por:

IDENTIFICAÇÃO DO(S) ASSINANTE(S)	
CPF	Nome
05108980922	VITOR CARLOS BANDEIRA LEAL

CERTIFICO O REGISTRO EM 04/05/2020 16:03 SOB Nº 41601012864.  
PROTOCOLO: 202001156 DE 04/05/2020. CÓDIGO DE VERIFICAÇÃO:  
12001743864. NIRE: 41601012864.  
ROTIV PARTICIPAÇÕES SOCIETARIAS EIRELI



LEANDRO MARCOS RAYSEL BISCAIA  
SECRETÁRIO-GERAL  
CURITIBA, 04/05/2020  
[www.empresafacil.pr.gov.br](http://www.empresafacil.pr.gov.br)



TRIBUNAL DE JUSTIÇA DO ESTADO DO PARANÁ  
Secretaria do Ofício Distribuidor e Anexos de FRANCISCO BELTRÃO

Certidão Negativa de Falência e Afins

Certifico que revendo os livros, sistemas e arquivos de distribuição CIVEL (FALÊNCIA, INSOLVÊNCIA CIVIL, CONCORDATA e RECUPERAÇÃO JUDICIAL E EXTRAJUDICIAL) desta Secretaria, verifiquei NÃO CONSTAR nenhum procedimento em andamento contra:

ROTIV PARTICIPAÇÕES SOCIETARIAS EIRELI  
CPF/CNPJ: 37.058.144/0001-09

no período compreendido entre a presente data e os últimos 05 (cinco) anos que a antecedem (ou desde a data da instalação da comarca).

FRANCISCO BELTRÃO, 22 de Julho de 2020

Alessandra Marta Fischborn Abreu  
Distribuidor

Alessandra Marta Fischborn  
Analista judiciária



**REPÚBLICA FEDERATIVA DO BRASIL**  
**CADASTRO NACIONAL DA PESSOA JURÍDICA**

NÚMERO DE INSCRIÇÃO 37.058.144/0001-09 MATRIZ		COMPROVANTE DE INSCRIÇÃO E DE SITUAÇÃO CADASTRAL		DATA DE ABERTURA 04/05/2020
NOME EMPRESARIAL ROTIV PARTICIPACOES SOCIETARIAS EIRELI				
TÍTULO DO ESTABELECIMENTO (NOME DE FANTASIA) *****				PORTE ME
CÓDIGO E DESCRIÇÃO DA ATIVIDADE ECONÔMICA PRINCIPAL 46.83-4-00 - Comércio atacadista de defensivos agrícolas, adubos, fertilizantes e corretivos do solo				
CÓDIGO E DESCRIÇÃO DAS ATIVIDADES ECONÔMICAS SECUNDÁRIAS 46.61-3-00 - Comércio atacadista de máquinas, aparelhos e equipamentos para uso agropecuário; partes e peças 46.63-0-00 - Comércio atacadista de Máquinas e equipamentos para uso industrial; partes e peças 46.79-6-99 - Comércio atacadista de materiais de construção em geral 46.81-8-05 - Comércio atacadista de lubrificantes 46.92-3-00 - Comércio atacadista de mercadorias em geral, com predominância de insumos agropecuários (Dispensada *) 47.32-6-00 - Comércio varejista de lubrificantes 47.44-0-99 - Comércio varejista de materiais de construção em geral (Dispensada *) 70.20-4-00 - Atividades de consultoria em gestão empresarial, exceto consultoria técnica específica (Dispensada *)				
CÓDIGO E DESCRIÇÃO DA NATUREZA JURÍDICA 230-5 - Empresa Individual de Responsabilidade Limitada (de Natureza Empresári				
LOGRADOURO AV ANTONIO DE PAIVA CANTELMO		NÚMERO 570	COMPLEMENTO APT 1401 EDIF REAL CENTER	
CEP 85.601-270	BAIRRO/DISTRITO INDUSTRIAL	MUNICÍPIO FRANCISCO BELTRAO	UF PR	
ENDEREÇO ELETRÔNICO ROTIVPARTICIPACOES@GMAIL.COM		TELEFONE (46) 9976-7121		
ENTE FEDERATIVO RESPONSÁVEL (EFR) *****				
SITUAÇÃO CADASTRAL ATIVA			DATA DA SITUAÇÃO CADASTRAL 04/05/2020	
MOTIVO DE SITUAÇÃO CADASTRAL				
SITUAÇÃO ESPECIAL *****			DATA DA SITUAÇÃO ESPECIAL *****	

(\*) A dispensa de alvarás e licenças é direito do empreendedor que atende aos requisitos constantes na Resolução CGSIM nº 51, de 11 de junho de 2019, ou da legislação própria encaminhada ao CGSIM pelos entes federativos, não tendo a Receita Federal qualquer responsabilidade quanto às atividades dispensadas.

Aprovado pela Instrução Normativa RFB nº 1.863, de 27 de dezembro de 2018.

Emitido no dia 11/08/2020 às 13:53:09 (data e hora de Brasília).

Página: 1/1



ESTADO DO PARANÁ  
PREFEITURA MUNICIPAL DE  
FRANCISCO BELTRÃO  
SECRETARIA MUNICIPAL DA  
FAZENDA

**Empresa** ▶▶ **Fácil**

## ALVARÁ DE LOCALIZAÇÃO

**NÚMERO: 20200270**

**Razão Social: ROTIV PARTICIPAÇÕES SOCIETARIAS EIRELI**

**Nome Fantasia:**

**CNPJ: 37.058.144/0001-09**

**Inscrição Municipal: 311048**

**Atividade Principal (CNAE) 4683-4/00 - Comércio atacadista de defensivos agrícolas, adubos, fertilizantes e corretivos do solo (Não exerce no endereço)**

**Atividade(s) Secundária(s) (CNAE) 7020-4/00 - Atividades de consultoria em gestão empresarial, exceto consultoria técnica específica (Não exerce no endereço), 4681-8/05 - Comércio atacadista de lubrificantes (Não exerce no endereço), 4692-3/00 - Comércio atacadista de mercadorias em geral, com predominância de insumos agropecuários (Não exerce no endereço), 4679-6/99 - Comércio atacadista de materiais de construção em geral (Não exerce no endereço), 4732-6/00 - Comércio varejista de lubrificantes (Não exerce no endereço), 4663-0/00 - Comércio atacadista de máquinas e equipamentos para uso industrial; partes e peças (Não exerce no endereço), 4744-0/99 - Comércio varejista de materiais de construção em geral (Não exerce no endereço), 4661-3/00 - Comércio atacadista de máquinas, aparelhos e equipamentos para uso agropecuário; partes e peças (Não exerce no endereço)**

**Endereço: AVENIDA Antônio de Paiva Cantelmo, 570, APT 1401;EDIF REAL CENTER; Industrial**

**Município: Francisco Beltrão**

**CEP: 85601270**

**Protocolo: PRP2043899580**

**Local e data: Francisco Beltrão, quinta, 23 de julho de 2020**

**Validade:**

**ELÓIS FELÍCIO RODRIGUES**

Secretaria Municipal da Fazenda

**Observação**

**Código de Autenticidade: 20OGLMIAA9**

27/07/2020

[https://www.empresafacil.pr.gov.br/sigfacil/processo/imprime-modelo/tipo\\_alvara/1/cod\\_alvara/10650652/co\\_protocolo/PRP204389...](https://www.empresafacil.pr.gov.br/sigfacil/processo/imprime-modelo/tipo_alvara/1/cod_alvara/10650652/co_protocolo/PRP204389...)

"EMITIDO PELO SERVIDOR: MILTON BRESOLIN"

Esse documento deverá permanecer exposto em local visível no estabelecimento empresarial



**MINISTÉRIO DA FAZENDA**  
**Secretaria da Receita Federal do Brasil**  
**Procuradoria-Geral da Fazenda Nacional**

**CERTIDÃO NEGATIVA DE DÉBITOS RELATIVOS AOS TRIBUTOS FEDERAIS E À DÍVIDA ATIVA DA UNIÃO**

**Nome: ROTIV PARTICIPACOES SOCIETARIAS EIRELI**  
**CNPJ: 37.058.144/0001-09**

Ressalvado o direito de a Fazenda Nacional cobrar e inscrever quaisquer dívidas de responsabilidade do sujeito passivo acima identificado que vierem a ser apuradas, é certificado que não constam pendências em seu nome, relativas a créditos tributários administrados pela Secretaria da Receita Federal do Brasil (RFB) e a inscrições em Dívida Ativa da União (DAU) junto à Procuradoria-Geral da Fazenda Nacional (PGFN).

Esta certidão é válida para o estabelecimento matriz e suas filiais e, no caso de ente federativo, para todos os órgãos e fundos públicos da administração direta a ele vinculados. Refere-se à situação do sujeito passivo no âmbito da RFB e da PGFN e abrange inclusive as contribuições sociais previstas nas alíneas 'a' a 'd' do parágrafo único do art. 11 da Lei nº 8.212, de 24 de julho de 1991.

A aceitação desta certidão está condicionada à verificação de sua autenticidade na Internet, nos endereços <<http://rfb.gov.br>> ou <<http://www.pgfn.gov.br>>.

Certidão emitida gratuitamente com base na Portaria Conjunta RFB/PGFN nº 1.751, de 2/10/2014.

Emitida às 13:54:53 do dia 11/08/2020 <hora e data de Brasília>.

Válida até 07/02/2021.

Código de controle da certidão: **A4A8.D677.EDB1.C5A2**

Qualquer rasura ou emenda invalidará este documento.





Estado do Paraná  
Secretaria de Estado da Fazenda  
Receita Estadual do Paraná

**Certidão Negativa**  
de Débitos Tributários e de Dívida Ativa Estadual  
Nº 022400837-97

Certidão fornecida para o CNPJ/MF: **37.058.144/0001-09**  
Nome: **ROTIV PARTICIPACOES SOCIETARIAS EIRELI**

Ressalvado o direito da Fazenda Pública Estadual inscrever e cobrar débitos ainda não registrados ou que venham a ser apurados, certificamos que, verificando os registros da Secretaria de Estado da Fazenda, constatamos não existir pendências em nome do contribuinte acima identificado, nesta data.

Obs.: Esta Certidão engloba todos os estabelecimentos da empresa e refere-se a débitos de natureza tributária e não tributária, bem como ao descumprimento de obrigações tributárias acessórias.

**Válida até 09/12/2020 - Fornecimento Gratuito**

A autenticidade desta certidão deverá ser confirmada via Internet  
[www.fazenda.pr.gov.br](http://www.fazenda.pr.gov.br)



**MUNICÍPIO DE FRANCISCO BELTRÃO**  
ESTADO DO PARANÁ  
SECRETARIA MUNICIPAL DA FAZENDA

**CERTIDÃO NEGATIVA**  
**Nº23367/2020**

**RAZÃO SOCIAL:** ROTIV PARTICIPACOES SOCIETARIAS EIRELI

**CNPJ:** 37.058.144/0001-09

**INSCRIÇÃO MUNICIPAL:** 311048

**INSCRIÇÃO ESTADUAL:**

**ALVARÁ:** 20200270

**ENDEREÇO:** AVENIDA ANTONIO DE PAIVA CANTELMO, 570 - AP1401 Q131 L13 - CENTRO CEP: 85601270  
Francisco Beltrão - PR

**ATIVIDADE:** Comércio atacadista de defensivos agrícolas, adubos, fertilizantes e corretivos do solo, Comércio atacadista de máquinas e equipamentos para uso industrial; partes e peças, Comércio atacadista de materiais de construção em geral, Comércio atacadista de lubrificantes, Atividades de consultoria em gestão empresarial, exceto consultoria técnica específica, Comércio atacadista de mercadorias em geral, com predominância de insumos agropecuários, Comércio varejista de lubrificantes, Comércio varejista de materiais de construção em geral, Comércio atacadista de máquinas, aparelhos e equipamentos para uso agropecuário; partes e peças

Certificamos que não existem pendências em nome do contribuinte supramencionado relativas aos tributos administrados pela Secretaria Municipal da Fazenda. Fica ressalvado o direito de a Fazenda Pública do Município de Francisco Beltrão cobrar quaisquer dívidas provenientes de tributos que venham a ser apurados ou que se verifiquem a qualquer tempo, inclusive em relação ao período abrangido por esta certidão.

<b>DATA</b>	<b>DE</b>	<b>EMISSÃO:</b>	11/08/2020
<b>DATA</b>	<b>DE</b>	<b>VALIDADE:</b>	10/10/2020
<b>FINALIDADE:</b>	<b>CONCORRÊNCIA</b>	/	<b>LICITAÇÃO</b>
<b>CÓDIGO DE AUTENTICAÇÃO:</b> 9ZTMHBUFFHXJTX8QORA			

A autenticidade desta certidão deverá ser confirmada na Internet, no endereço [www.franciscoheltrao.pr.gov.br](http://www.franciscoheltrao.pr.gov.br)

Certidão emitida gratuitamente pela internet em: 11/08/2020 - 13:56:34  
Qualquer rasura invalidará este documento.

[Voltar](#)[Imprimir](#)

### Certificado de Regularidade do FGTS - CRF

**Inscrição:** 37.058.144/0001-09

**Razão Social:** ROTIV PARTICIPAÇÕES SOCIETARIAS EIRELI

**Endereço:** AV ANTONIO DE PAIVA CANTELMO 570 APT 1401 REAL CENTE /  
INDUSTRIAL / FRANCISCO BELTRAO / PR / 85601-270

A Caixa Econômica Federal, no uso da atribuição que lhe confere o Art. 7, da Lei 8.036, de 11 de maio de 1990, certifica que, nesta data, a empresa acima identificada encontra-se em situação regular perante o Fundo de Garantia do Tempo de Serviço - FGTS.

O presente Certificado não servirá de prova contra cobrança de quaisquer débitos referentes a contribuições e/ou encargos devidos, decorrentes das obrigações com o FGTS.

**Validade:** 01/08/2020 a 30/08/2020

**Certificação Número:** 2020080105225366799377

Informação obtida em 11/08/2020 13:57:57

A utilização deste Certificado para os fins previstos em Lei esta condicionada a verificação de autenticidade no site da Caixa:  
**[www.caixa.gov.br](http://www.caixa.gov.br)**



PODER JUDICIÁRIO  
JUSTIÇA DO TRABALHO

### **CERTIDÃO NEGATIVA DE DÉBITOS TRABALHISTAS**

Nome: ROTIV PARTICIPACOES SOCIETARIAS EIRELI (MATRIZ E FILIAIS)  
CNPJ: 37.058.144/0001-09  
Certidão nº: 19838001/2020  
Expedição: 11/08/2020, às 13:58:38  
Validade: 06/02/2021 - 180 (cento e oitenta) dias, contados da data de sua expedição.

Certifica-se que **ROTIV PARTICIPACOES SOCIETARIAS EIRELI (MATRIZ E FILIAIS)**, inscrito(a) no CNPJ sob o nº **37.058.144/0001-09**, **NÃO CONSTA** do Banco Nacional de Devedores Trabalhistas.

Certidão emitida com base no art. 642-A da Consolidação das Leis do Trabalho, acrescentado pela Lei nº 12.440, de 7 de julho de 2011, e na Resolução Administrativa nº 1470/2011 do Tribunal Superior do Trabalho, de 24 de agosto de 2011.

Os dados constantes desta Certidão são de responsabilidade dos Tribunais do Trabalho e estão atualizados até 2 (dois) dias anteriores à data da sua expedição.

No caso de pessoa jurídica, a Certidão atesta a empresa em relação a todos os seus estabelecimentos, agências ou filiais.

A aceitação desta certidão condiciona-se à verificação de sua autenticidade no portal do Tribunal Superior do Trabalho na Internet (<http://www.tst.jus.br>).

Certidão emitida gratuitamente.

#### **INFORMAÇÃO IMPORTANTE**

Do Banco Nacional de Devedores Trabalhistas constam os dados necessários à identificação das pessoas naturais e jurídicas inadimplentes perante a Justiça do Trabalho quanto às obrigações estabelecidas em sentença condenatória transitada em julgado ou em acordos judiciais trabalhistas, inclusive no concernente aos recolhimentos previdenciários, a honorários, a custas, a emolumentos ou a recolhimentos determinados em lei; ou decorrentes de execução de acordos firmados perante o Ministério Público do Trabalho ou Comissão de Conciliação Prévia.



Governo do Estado do Paraná  
Secretaria da Micro e Pequena Empresa  
Junta Comercial do Estado do Paraná

Empresa Fácil

## CERTIDÃO SIMPLIFICADA

Sistema Nacional de Registro de Empresas Mercantis - SINREM

Certificamos que as informações abaixo constam dos documentos arquivados nesta Junta Comercial e são vigentes na data da sua expedição.

Nome Empresarial: ROTIV PARTICIPAÇÕES SOCIETARIAS EIRELI			Protocolo: PRC2003118202	
Natureza Jurídica: Empresa Individual de Responsabilidade Limitada (de Natureza Empresária)				
NIRE (Sede) 41801012864	CNPJ 37.058.144/0001-09	Arquivamento do Ato Constitutivo 04/05/2020	Início de Atividade 04/05/2020	
<b>Endereço Completo</b> Avenida Antônio de Paiva Cantelmo, Nº 570, APT 1401, EDIF REAL CENTER, Industrial - Francisco Beltrão/PR - CEP 85601-270				
<b>Objeto</b> COMÉRCIO ATACADISTA DE MERCADORIAS EM GERAL, COM PREDOMINÂNCIA DE INSUMOS AGROPECUÁRIOS – 4892-3/00; COMÉRCIO ATACADISTA DE DEFENSIVOS AGRÍCOLAS, ADUBOS, FERTILIZANTES E CORRETIVOS DE SOLO – 4683-4/00; COMÉRCIO VAREJISTA DE LUBRIFICANTES – 4732-6/00; COMÉRCIO ATACADISTA DE LUBRIFICANTES – 4681-8/05; COMÉRCIO VAREJISTA DE MATERIAIS DE CONSTRUÇÃO EM GERAL – 4744-0/99; COMÉRCIO ATACADISTA DE MATERIAIS DE CONSTRUÇÃO EM GERAL – 4679-6/99; COMÉRCIO ATACADISTA DE MÁQUINAS E EQUIPAMENTOS, PARTES E PEÇAS PARA USO INDUSTRIAL – 4683-0/00; COMÉRCIO ATACADISTA DE MÁQUINAS, APARELHOS E EQUIPAMENTOS, PARTES E PEÇAS PARA USO AGROPECUARIO – 4681-3/00; ATIVIDADES DE CONSULTORIA EM GESTÃO EMPRESARIAL, EXCETO CONSULTORIA TÉCNICA ESPECÍFICA – 7020-4/00				
<b>Capital</b> R\$ 105.000,00 (cento e cinco mil reais) <b>Capital Integralizado</b> R\$ 105.000,00 (cento e cinco mil reais)		Porte ME (Microempresa)	Prazo de Duração Indeterminado	
<b>Titular</b>				
Nome VITOR CARLOS BANDEIRA LEAL	CPF 051.089.809-22	Administrador S	Início do Mandato 29/04/2020	Término do Mandato
<b>Dados do Administrador</b>				
Nome VITOR CARLOS BANDEIRA LEAL	CPF 051.089.809-22	Início do Mandato 29/04/2020	Término do Mandato	
<b>Último Arquivamento</b>				
Data 04/06/2020	Número 20202001156	Ato/Eventos 081 / 315 - ENQUADRAMENTO DE MICROEMPRESA	Situação ATIVA Status SEM STATUS	

Esta certidão foi emitida automaticamente em 04/06/2020, às 16:39:55 (horário de Brasília).  
Se impressa, verificar sua autenticidade no <https://www.empresafacil.pr.gov.br>, com o código TDAMQKGB.

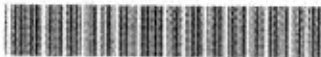

PRC2003118202

LEANDRO MARCOS RAYSEL BISCAIA  
Secretário Geral



Ministério da Economia  
Secretaria Especial de Desburocratização, Gestão e Governo Digital  
Secretaria de Gestão

Sistema de Cadastramento Unificado de Fornecedores - SICAF

**Declaração**

Declaramos para os fins previstos na Lei nº 8.666, de 1993, conforme documentação registrada no SICAF, que a situação do fornecedor no momento é a seguinte:

**Dados do Fornecedor**

CNPJ: 13.990.290/0001-00  
Razão Social: STORE DO BRASIL EIRELI  
Nome Fantasia:  
Situação do Fornecedor: **Credenciado** Data de Vencimento do Cadastro: **08/04/2021**

**Ocorrências e Impedimentos**

Ocorrência: **Consta**  
Impedimento de Licitar: **Nada Consta**  
Ocorrências Impeditivas indiretas: **Nada Consta**  
Vínculo com "Serviço Público": **Nada Consta**

**Níveis cadastrados:**

**I - Credenciamento**

**II - Habilitação Jurídica**

**III - Regularidade Fiscal e Trabalhista Federal**

Receita Federal e PGFN	Validade:	10/12/2020
FGTS	Validade:	28/08/2020
Trabalhista ( <a href="http://www.tst.jus.br/certidao">http://www.tst.jus.br/certidao</a> )	Validade:	16/10/2020

**IV - Regularidade Fiscal Estadual/Distrital e Municipal**

Receita Estadual/Distrital	Validade:	28/11/2020
Receita Municipal	Validade:	26/11/2020

**VI - Qualificação Econômico-Financeira**

Validade: 30/04/2021

**Razão Social:** Store do Brasil Eireli - ME  
**CNPJ:** 13.990.290/0001-00  
**Endereço:** Av. Candido de Abreu, 776, sala 803 - Centro Cívico, Curitiba - PR  
**Telefone/Fax:** 41 3040-3900  
**E-MAIL:** licitacao@storedobrasil.com.br



**EDITAL DE PREGÃO Nº 098/2020**  
**PROCESSO ADMINISTRATIVO Nº 447/2020**  
**MODALIDADE: PREGÃO ELETRÔNICO TIPO: MENOR PREÇO ITEM UNITÁRIO**  
**OBJETO: REGISTRO DE PREÇO para futura e eventual aquisição de óleos lubrificantes, graxas e aditivos para manutenção de frota municipal**

### **DECLARAÇÃO UNIFICADA**

À pregoeira e equipe de apoio / PREGÃO ELETRÔNICO Nº 098/2020

Pelo presente instrumento, a empresa STORE DO BRASIL EIRELI - ME, inscrita no CNPJ sob o nº 13.990.290/0001-00, com sede na Av. Candido de Abreu, 776, sala 803 - Centro Cívico, CEP 80.530-000 - Curitiba/PR, por intermédio de seu representante legal,

(X) Declara, sob as penas do artigo 299 do Código Penal, que se enquadra na situação de microempresa, empresa de pequeno porte ou cooperativa, nos termos da Lei Complementar nº 123/06, alterada pela Lei Complementar nº 147/14, bem assim que inexistem fatos supervenientes que conduzam ao seu desenquadramento desta situação.

1) Declaramos, para os fins do disposto no inciso XXXIII do art. 7º da Constituição Federal, não empregamos menores de dezoito anos em trabalho noturno, perigoso ou insalubre e nem menores de dezesseis anos, em qualquer trabalho, salvo na condição de aprendiz, a partir dos quatorze anos de idade, em cumprimento ao que determina o inciso V do art. 27 da Lei nº 8.666/93, acrescida pela Lei nº 9.854/99.

2) Declaramos, para os fins que até a presente data inexistem fatos supervenientes impeditivos para habilitação no presente processo licitatório, estando ciente da obrigatoriedade de declarar ocorrências posteriores.

3) Declaramos, para os fins que a empresa não foi declarada inidônea por nenhum órgão público de qualquer esfera de governo, estando apta a contratar com o poder público.

4) Declaramos, para os devidos fins que não possuímos em nosso quadro societário e de empregados, servidor ou dirigente de órgão ou entidade contratante ou responsável pela licitação, nos termos do inciso III, do artigo 9º da Lei nº 8.666, de 21 de junho de 1993.

5) Comprometo-me a manter durante a execução do contrato, em compatibilidade com as obrigações assumidas, todas as condições de habilitação e qualificação exigidas na licitação.

6) Declaramos para os devidos fins de direito, na qualidade de Proponente dos procedimentos licitatórios, instaurados por este Município, que o(a) responsável legal da empresa é o(a) Sr.(a) Carolina Gonçalves Portella, Portador(a) do RG sob nº 6.861.756-1 e CPF nº 009.662.529-50, cuja função/cargo é sócia proprietária, responsável pela assinatura do Contrato.

**Razão Social:** Store do Brasil Eireli – ME

**CNPJ:** 13.990.290/0001-00

**Endereço:** Av. Candido de Abreu, 776, sala 803 – Centro Cívico, Curitiba – PR

**Telefone/Fax:** 41 3040-3900

**E-MAIL:** licitacao@storedobrasil.com.br



7) Declaramos para os devidos fins que em caso de qualquer comunicação futura referente a este processo licitatório, bem como em caso de eventual contratação, concordo que o Contrato seja encaminhado para o seguinte endereço:

[licitacao@storedobrasil.com.br](mailto:licitacao@storedobrasil.com.br) - (41) 4140-3900

8) Caso altere o citado e-mail ou telefone comprometo-me em protocolizar pedido de alteração junto ao Sistema de Protocolo deste Município, sob pena de ser considerado como intimado nos dados anteriormente fornecidos.

9) Nomeamos e constituímos o senhor(a) Carolina Gonçalves Portella, portador(a) do CPF/MF sob n.º 009.662.529-50, para ser o(a) responsável para acompanhar a execução da Contrato, referente ao Pregão Eletrônico n.º N° 46/2020 e todos os atos necessários ao cumprimento das obrigações contidas no instrumento convocatório, seus Anexos e na Ata de Registro de Preços/Contrato.

Curitiba, 12 de agosto de 2020

CAROLINA GONCALVES

PORTELLA:00966252950

Assinado de forma digital por

CAROLINA GONCALVES

PORTELLA:00966252950

Dados: 2020.08.12 19:53:05 -03'00'

CAROLINA GONÇALVES PORTELLA

RG: 6.861.756-1

CPF: 009.662.529-50

SÓCIO PROPRIETÁRIO



**STORE DO BRASIL EIRELI**  
**CNPJ/MF 13.990.290/0001-00**  
**NIRE 41600845480**  
**PRIMEIRA ALTERAÇÃO DO ATO CONSTITUTIVO**

**CAROLINA GONÇALVES PORTELLA**, brasileira, natural de Curitiba/PR, solteira, empresária, residente e domiciliada na Alameda Princesa Izabel, 2170, AP 12, Bigorriho, CEP 80730-080, Curitiba/PR, portador da Cédula da Identidade Civil RG, 68617561 SSP/PR e inscrito no CPF sob nº 009.662.529-50, na qualidade de titular da EMPRESA INDIVIDUAL DE RESPONSABILIDADE LIMITADA – EIRELI que gira sob a denominação de **STORE DO BRASIL EIRELI**, pessoa jurídica de direito privado, inscrita no CNPJ/MF sob o nº 13.990.290/0001-00, com sede e foro na cidade de Curitiba/PR, na Avenida Candido de Abreu, nº 776, Sl 803, 8º andar, Edifício World Businesss, Centro Cívico, CEP 80530-000, Curitiba/PR, com número de NIRE nº 41600845480, resolve alterar e consolidar seu ato constitutivo, nos seguintes termos:

**CLÁUSULA PRIMEIRA - DO OBJETO SOCIAL:** A titular decide alterar o objeto social da sociedade, passando a partir do registro do presente instrumento a ser o ramo de: **importação, comércio varejista de artigos de papelaria e equipamentos para escritório, artigos do vestuário e acessórios, ferragens e ferramentas, materiais de construção, fitas adesivas, lojas de variedades, lubrificantes, peças e acessórios para aparelhos eletroeletrônicos para uso doméstico, de material elétrico, de eletrodomésticos e equipamentos de áudio e vídeo, móveis, peças e acessórios novos para veículos automotores, peças e acessórios para motocicletas e motonetas, pneumáticas e câmaras de ar, equipamentos e suprimentos de informática, artigos de armarinho, artigos esportivos, artigos médicos e ortopédicos, produtos saneantes domissanitários; comércio atacadista de lubrificantes, artigos de escritório, papelaria, bombas e compressores, partes e peças, de componentes eletrônicos e equipamentos de telefonia e comunicação, equipamentos de informática, máquinas e equipamentos para uso comercial e industrial, máquinas, aparelhos e equipamentos para uso agropecuário, terraplenagem, mineração e construção, máquinas e equipamentos e artigos de uso pessoal e doméstico, roupas e acessórios para uso profissional e de segurança no trabalho e produtos intermediários; atividades de cobranças e informações cadastrais; preparação de documentos e serviços especializados de apoio administrativo; treinamento em desenvolvimento profissional e gerencial; testes e análises técnicas.**

**CLÁUSULA SEGUNDA:** Nada mais a ser alterado, a titular resolve consolidar o seu ato constitutivo.

**CONSOLIDAÇÃO DO ATO CONSTITUTIVO**  
**STORE DO BRASIL EIRELI**  
**CNPJ/MF 13.990.290/0001-00**  
**NIRE 41600845480**

**CAROLINA GONÇALVES PORTELLA**, brasileira, natural de Curitiba/PR, solteira, empresária, residente e domiciliada na Alameda Princesa Izabel, 2170, AP 12,

**STORE DO BRASIL EIRELI**  
**CNPJ/MF 13.990.290/0001-00**  
**NIRE 41600845480**  
**PRIMEIRA ALTERAÇÃO DO ATO CONSTITUTIVO**

cobranças e informações cadastrais; preparação de documentos e serviços especializados de apoio administrativo; treinamento em desenvolvimento profissional e gerencial; testes e análises técnicas.

**CLÁUSULA QUINTA** – O capital da EIRELI é na importância de R\$ 100.000,00 (cem mil reais), dividido em 100.000 (cinquenta mil) quotas no valor nominal de R\$ 1,00 (um real) cada, subscritas e integralizadas em moeda corrente do país:

TITULAR	QUOTAS	%	CAPITAL R\$
CAROLINA GONÇALVES PORTELLA	100.000	100,0	R\$ 100.000,00

**CLÁUSULA SEXTA** - A responsabilidade da titular é limitada ao capital integralizado da empresa que será regida pelo regime jurídico da empresa Limitada e supletivamente pela lei da Sociedade Anônima.

**CLÁUSULA SÉTIMA** - A empresa será administrada pela titular **CAROLINA GONÇALVES PORTELLA**, a quem caberá dentre outras atribuições, a representação ativa e passiva, judicial e extrajudicial da EIRELI, sendo a responsabilidade do titular, limitado ao capital integralizado e a empresa será regida pelo regime jurídico da empresa limitada e supletivamente pelas leis das Sociedades Anônimas. Facultando pelo titular, constituir mandatários da sociedade, especificando no instrumento os atos e operações que poderão praticar em nome da empresa.

**CLÁUSULA OITAVA** – O término de cada exercício social será encerrado em 31 de dezembro do ano civil, com apuração do balanço patrimonial e resultado econômico do ano fiscal, cabendo ao titular, os lucros ou perdas apuradas.

**CLÁUSULA NONA** – Falecendo ou interditado a titular da EIRELI, a empresa continuará suas atividades com os herdeiros, sucessores e o incapaz. Não sendo possível ou inexistindo interesse destes, o valor de seus haveres será apurado e liquidado com base na situação patrimonial da empresa, à data da resolução, verificada em balanço especialmente levantado.

**Parágrafo único:** O mesmo procedimento será adotado em outros casos em que a EIRELI se resolva em relação a sua titular.

**CLÁUSULA DÉCIMA** – A titular declara sob as penas da lei, que não está impedida, por lei especial, e nem condenada ou que se encontra sob os efeitos de condenação, que o proíba de exercer a administração desta EIRELI, bem como não esta impedida, ou em virtude de condenação criminal, ou por se encontrar sob os efeitos dela, a pena que vede, ainda que temporariamente, o acesso a cargos públicos ou crime falimentar, de prevaricação, peita ou suborno, concussão, peculato, ou contra a economia popular,



MINISTÉRIO DA ECONOMIA  
Secretaria Especial de Desburocratização, Gestão e Governo Digital  
Secretaria de Governo Digital  
Departamento Nacional de Registro Empresarial e Integração

## ASSINATURA ELETRÔNICA

Certificamos que o ato da empresa STORE DO BRASIL EIRELI consta assinado digitalmente por:

IDENTIFICAÇÃO DO(S) ASSINANTE(S)	
CPF	Nome
00966252950	CAROLINA GONCALVES PORTELLA



CERTIFICO O REGISTRO EM 17/02/2020 16:22 SOB N° 20200924320.  
PROTOCOLO: 200924320 DE 13/02/2020. CÓDIGO DE VERIFICAÇÃO:  
12000773476. NIRE: 41600845480.  
STORE DO BRASIL EIRELI

LEANDRO MARCOS RAYSEL BISCAIA  
SECRETÁRIO-GERAL  
CURITIBA, 17/02/2020  
[www.empresafacil.pr.gov.br](http://www.empresafacil.pr.gov.br)

**Razão Social:** Store do Brasil Eireli – ME  
**CNPJ:** 13.990.290/0001-00  
**Endereço:** Av. Candido de Abreu, 776, sala 803 – Centro Cívico, Curitiba – PR  
**Telefone/Fax:** 41 3040-3900  
**E-MAIL:** licitacao@storedobrasil.com.br



**EDITAL DE PREGÃO Nº 098/2020**  
**PROCESSO ADMINISTRATIVO Nº 447/2020**  
**MODALIDADE: PREGÃO ELETRÔNICO TIPO: MENOR PREÇO ITEM UNITÁRIO**  
**OBJETO: REGISTRO DE PREÇO para futura e eventual aquisição de óleos lubrificantes, graxas e aditivos para manutenção de frota municipal**

### **DECLARAÇÃO DE COMPROMETIMENTO**

A empresa STORE DO BRASIL EIRELI – ME, inscrita no CNPJ sob o nº 13.990.290/0001-00, com sede na Av. Candido de Abreu, 776, sala 803 – Centro Cívico, CEP 80.530-000 – Curitiba/PR, por intermédio de seu representante legal, compromete-se, em cumprimento ao disposto na Lei n.12.305/2010, a prestar logística reversa, assumindo:

I. A responsabilidade compartilhada no descarte ambientalmente adequado dos resíduos sólidos dos produtos fornecidos após sua utilização pelo Município de Francisco Beltrão.

II. O compromisso de recolher esses produtos, nos termos do inciso III do art. 31 da referida Lei, no prazo de 45 (quarenta e cinco) dias, a partir do 1º dia útil após convocação específica e sem qualquer ônus para o Município de Francisco Beltrão.

Curitiba, 12 de agosto de 2020capacida

CAROLINA GONCALVES  
PORTELLA:00966252950

Assinado de forma digital por CAROLINA  
GONCALVES PORTELLA:00966252950  
Dados: 2020.08.12 19:53:23 -03'00'

CAROLINA GONÇALVES PORTELLA

RG: 6.861.756-1

CPF: 009.662.529-50

SÓCIO PROPRIETÁRIO

1º OFÍCIO DISTRIBUIDOR, PART. E CONTADOR JUDICIAL DO FORO  
CENTRAL DA COMARCA DA REGIÃO METROPOLITANA DE CURITIBA  
AV. CÂNDIDO DE ABREU, 535 1º ANDAR - FONE: (41) 3027-5253  
EDIFÍCIO DO FÓRUM CÍVEL - CENTRO-CÍMICO  
CEP: 80530-906

www.1distribuidorcuritiba.com.br



EMPREGADOS JURAMENTADOS

SANDRA LUCIA PELIKI  
LUIZ CARLOS KOFANOVSKI  
ISABEL ANGELA WYPYCH  
MARIANY BEATRIZ DA SILVA SCAPINELI  
CHRISTIANNE SOARES MOREIRA  
KARINA BAVARO ALVES  
FERNANDA GALLASSINI  
VANESSA MANENTE

PEDIDO DE CERTIDÕES

JOSÉ BORGES DA CRUZ FILHO

TITULAR

EDIFÍCIO DO FÓRUM CÍVEL  
AV. CÂNDIDO DE ABREU, 535 - TÉRREO - CEP 80530-906

RECUPERAÇÃO JUDICIAL \* FALÊNCIA \* CONCORDATA \* CRIME \* CIVEL  
VARAS CRIMINAIS-VARAS DA FAZENDA-VARAS DA FAMÍLIA-PRECATÓRIA DA VARA DE EXECUÇÕES PENAIS  
EXECUÇÕES FISCAIS DO ESTADO E DO MUNICÍPIO - REGISTROS PÚBLICOS - TRIBUNAL DO JURI  
TABELIONATOS - JUIZADO ESPECIAL CIVEL E CRIMINAL

## CERTIDÃO NEGATIVA FEITOS AJUIZADOS

CERTIFICO, a pedido de parte interessada, que revendo os livros de registros de distribuições físicas e eletrônicas de AÇÕES DE FALÊNCIAS, CONCORDATAS, RECUPERAÇÃO JUDICIAL E EXTRAJUDICIAL, existentes nesta serventia, dos mesmos NÃO CONSTA qualquer ação contra:

**# STORE DO BRASIL EIRELI #**

CNPJ. 13.990.290/0001-00.

no período de 18 de março de 1963 (data da instalação deste cartório - Lei No.4.677, de 29/12/62) a 02/06/2020 .

O REFERIDO É VERDADE E DOU FÉ.

Curitiba, 04 de junho de 2020 .



CHRISTIANNE SOARES MOREIRA  
Escrevente Juramentada

Emitida por: CHRIS  
Lei nº19.803 de 21/Dez/18  
Tabela XVI dos Distribuidores nº VI letra a (R\$ 0.00)

\*\*\* Se impressa, verificar sua autenticidade no <http://www.1distribuidorcuritiba.com.br/autentica> usando o código 2A96DCBE \*\*\*

**1º**  
OFÍCIO DISTRIBUIDOR

Digitally signed  
by 1 OFÍCIO DE  
DISTRIBUIDOR  
DO FORO  
CENTRAL DA  
COMAR:751552  
67000157  
Date:  
2020.06.04  
16:39:33 GMT-  
03:00

	<b>SINTEGRA</b> Consulta Pública ao Cadastro do Estado do Paraná	
---	--	---

**IDENTIFICAÇÃO**
 Cadastro atualizado até a data da consulta  Data/Hora Host  
 CELEPAR  
 07/08/2018 - 14:24:58

<b>CNPJ:</b>	13.990.290/0001-00	<b>Inscrição Estadual:</b>	90566869-21
<b>Nome Empresarial:</b>	STORE DO BRASIL LTDA		

**ENDEREÇO**

<b>Logradouro:</b>	RUA CRUZ MACHADO		
<b>Número:</b>	445	<b>Complemento:</b>	LJ 3
<b>Bairro:</b>	CENTRO		
<b>Município:</b>	CURITIBA	<b>UF:</b>	PR
<b>CEP:</b>	80.410-170	<b>Telefone:</b>	(41)3040-3900
<b>E-mail:</b>	MARQUESBOARDS@HOTMAIL.COM		

**INFORMAÇÕES COMPLEMENTARES**

<b>Atividade Econômica Principal:</b>	4761003 - COMERCIO VAREJISTA DE ARTIGOS DE PAPELARIA
<b>Atividade(s) Econômica(s) Secundária(s):</b>	4713002 - LOJAS DE VARIEDADES, EXCETO LOJAS DE DEPARTAMENTOS OU MAGAZINES 4744001 - COMERCIO VAREJISTA DE FERRAGENS E FERRAMENTAS 4744005 - COMERCIO VAREJISTA DE MATERIAIS DE CONSTRUCAO NAO ESPECIFICADOS ANTERIORMENTE 4781400 - COMERCIO VAREJISTA DE ARTIGOS DO VESTUARIO E ACESSORIOS 4789007 - COMERCIO VAREJISTA DE EQUIPAMENTOS PARA ESCRITORIO 4789099 - COMERCIO VAREJISTA DE OUTROS PRODUTOS NAO ESPECIFICADOS ANTERIORMENTE
<b>Início das Atividades:</b>	08/2011
<b>Situação Atual:</b>	HABILITADO - DESDE 08/2011
<b>Situação Cadastral:</b>	ATIVO - DESDE 08/2011
<b>SPED (EFD, NF-e, CT-e):</b>	<a href="#">Maiores informações clique aqui</a>

OBSERVAÇÃO: Os dados acima são baseados em informações fornecidas pelo próprio contribuinte cadastrado. Não valem como certidão de sua efetiva existência de fato e de direito, não são oponíveis à Fazenda e nem excluem a responsabilidade tributária derivada de operações com ele ajustadas.

[Consultar novo contribuinte do Paraná](#)

[Acessar cadastro de outros Estados](#)



Estado do Paraná  
Secretaria de Estado da Fazenda  
Receita Estadual do Paraná

**Certidão Negativa**  
de Débitos Tributários e de Dívida Ativa Estadual  
Nº 022348024-33

Certidão fornecida para o CNPJ/MF: **13.990.290/0001-00**

Nome: **STORE DO BRASIL EIRELI**

Ressalvado o direito da Fazenda Pública Estadual inscrever e cobrar débitos ainda não registrados ou que venham a ser apurados, certificamos que, verificando os registros da Secretaria de Estado da Fazenda, constatamos não existir pendências em nome do contribuinte acima identificado, nesta data.

Obs.: Esta Certidão engloba todos os estabelecimentos da empresa e refere-se a débitos de natureza tributária e não tributária, bem como ao descumprimento de obrigações tributárias acessórias.

**Válida até 28/11/2020 - Fornecimento Gratuito**

A autenticidade desta certidão deverá ser confirmada via Internet  
[www.fazenda.pr.gov.br](http://www.fazenda.pr.gov.br)



**PREFEITURA MUNICIPAL DE CURITIBA  
SECRETARIA MUNICIPAL DE FINANÇAS  
DEPARTAMENTO DE CONTROLE FINANCEIRO**

**CERTIDÃO NEGATIVA DE TRIBUTOS E OUTROS DÉBITOS MUNICIPAIS**

**CONTRIBUINTE: STORE DO BRASIL EIRELI**

**CNPJ: 13.990.290/0001-00**

**INSCRIÇÃO MUNICIPAL: 619423-6**

**ENDEREÇO: AV. CANDIDO DE ABREU, 776 SL 803 08 ANDAR - CENTRO CÍVICO, CURITIBA, PR**

**FINALIDADE: VERIFICAÇÃO**

É expedida esta **CERTIDÃO NEGATIVA DE TRIBUTOS E OUTROS DÉBITOS MUNICIPAIS**, em nome do sujeito passivo inscritos ou não em Dívida Ativa, até a presente data.

A certidão expedida em nome de Pessoa Jurídica abrange todos os estabelecimentos cadastrados no Município de Curitiba.

Certidão expedida com base no Decreto nº 670/2012, de 30/04/2012.

Esta certidão compreende os Tributos Mobiliários (Imposto sobre Serviços - ISS), Imobiliários (Imposto Predial Territorial Urbano - IPTU, Imposto sobre a Transmissão de Bens Imóveis Inter-vivos - ITBI e Contribuição de Melhoria), Taxas de Serviços e pelo Poder de Polícia e outros débitos municipais.

**CERTIDÃO Nº: 225010/2020**

**EMITIDA EM: 30/07/2020**

**VÁLIDA ATÉ: 26/11/2020**

**CÓDIGO DE AUTENTICIDADE DA CERTIDÃO: FD9B.033E.3355.404B-4.AF2A.3E34.3D1C.D40F-0**

A autenticidade desta certidão deverá ser confirmada na página da Prefeitura Municipal de Curitiba, na Internet, no endereço <http://www.curitiba.pr.gov.br> - link: Secretarias / Finanças.

**Reserva-se a Fazenda Municipal, o direito de cobrar dívidas posteriormente constatadas, mesmo as referentes a períodos compreendidos nesta.**

Certidão expedida pela internet gratuitamente.





**CERTIDÃO SIMPLIFICADA**

Página: 001 / 001

Certificamos que as informações abaixo constam dos documentos arquivados nesta Junta Comercial e são vigentes na data da sua expedição.

<b>Nome Empresarial</b> STORE DO BRASIL EIRELI			
<b>Natureza Jurídica:</b> EMPRESA INDIVIDUAL DE RESPONSABILIDADE LTDA			
<b>Número de Identificação do Registro de Empresas - NIRE (Sede)</b>	<b>CNPJ</b>	<b>Data de Arquivamento do Ato Constitutivo</b>	<b>Data de Início de Atividade</b>
41 6 0084548-0	13.990.290/0001-00	16/06/2011	16/06/2011
<b>Endereço Completo (Logradouro, Nº e Complemento, Bairro/Distrito, Município, UF, CEP)</b> AVENIDA CANDIDO DE ABREU, 776-SALA 803;ANDAR 08;COND WORLD BUSINESS ED, CENTRO CÍVICO, CURITIBA, PR, 80.530-000			
<b>Objeto</b> importação, comércio varejista de artigos de papelaria e equipamentos para escritório, artigos do vestuário e acessórios, ferragens e ferramentas, materiais de construção, fitas adesivas, lojas de variedades, lubrificantes, peças e acessórios para aparelhos eletroeletrônicos para uso doméstico, de material elétrico, de eletrodomésticos e equipamentos de áudio e vídeo, móveis, peças e acessórios novos e usados para veículos automotores, peças e acessórios para motocicletas e motonetas, pneumáticas e câmaras de ar, equipamentos e suprimentos de informática, artigos de armarinho, artigos esportivos, artigos médicos e ortopédicos, produtos saneantes domissanitários; comércio atacadista de lubrificantes, artigos de escritório, papelaria, bombas e compressores, partes e peças, de componentes eletrônicos e equipamentos de telefonia e comunicação, equipamentos de informática, máquinas e equipamentos para uso comercial e industrial, máquinas, aparelhos e equipamentos para uso agropecuário, terraplenagem, mineração e construção, máquinas e equipamentos e artigos de uso pessoal e doméstico, roupas e acessórios para uso profissional e de segurança no trabalho e produtos intermediários; atividades de cobranças e informações cadastrais; preparação de documentos e serviços especializados de apoio administrativo; transporte rodoviário de carga, exceto produtos perigosos e mudanças, intermunicipal, interestadual e internacional; treinamento em desenvolvimento profissional e gerencial; testes e análises técnicas.			
<b>Capital: R\$</b> 100.000,00 (CEM MIL REAIS)		<b>Microempresa ou Empresa de Pequeno Porte</b> (Lei nº 123/2006)	<b>Prazo de Duração</b>
<b>Capital Integralizado: R\$</b> 100.000,00 (CEM MIL REAIS)		<b>Microempresa</b>	<b>Indeterminado</b>
<b>Titular</b> <u>Nome/CPF</u> CAROLINA GONCALVES PORTELLA 009.662.529-50	<b>Administrador</b> Sim	<b>Início do Mandato</b> 14/09/2018	<b>Término do Mandato</b> XXXXXXXXXX
<b>Último Arquivamento</b> <b>Data:</b> 22/03/2019	<b>Número:</b> 20191507580	<b>Situação</b> <b>REGISTRO ATIVO</b>	
<b>Ato:</b> <b>Evento (s):</b>	<b>Status</b> XXXXXXXXXXXXXXXXXX		

19/543434-0

CURITIBA - PR, 24 de setembro de 2019

  
LEANDRO MARCOS RAYSEL BISCAIA  
SECRETARIO GERAL



Ministério da Economia  
Secretaria Especial de Desburocratização, Gestão e Governo Digital  
Secretaria de Gestão

Sistema de Cadastramento Unificado de Fornecedores - SICAF

**Declaração**

Declaramos para os fins previstos na Lei nº 8.666, de 1993, conforme documentação registrada no SICAF, que a situação do fornecedor no momento é a seguinte:

**Dados do Fornecedor**

CNPJ: 27.614.905/0001-08  
Razão Social: WEST PARTS PECAS E LUBRIFICANTES EIRELI  
Nome Fantasia: WEST PARTS  
Situação do Fornecedor: Credenciado Data de Vencimento do Cadastro: 03/02/2021

**Ocorrências e Impedimentos**

Ocorrência: Nada Consta  
Impedimento de Licitar: Nada Consta  
Ocorrências Impeditivas indiretas: Nada Consta  
Vínculo com "Serviço Público": Nada Consta

**Níveis cadastrados:**

**I - Credenciamento**

**II - Habilitação Jurídica**

**III - Regularidade Fiscal e Trabalhista Federal**

Receita Federal e PGFN	Validade:	08/02/2021
FGTS	Validade:	28/08/2020
Trabalhista ( <a href="http://www.tst.jus.br/certidao">http://www.tst.jus.br/certidao</a> )	Validade:	04/09/2020

**IV - Regularidade Fiscal Estadual/Distrital e Municipal**

Receita Estadual/Distrital	Validade:	26/12/2020
Receita Municipal	Validade:	01/12/2020

**VI - Qualificação Econômico-Financeira**

Validade:	30/04/2021
-----------	------------



**est arts Peças e Lubrificantes EIRELI - EPP**

Rua: Sergipe, nº 3.993 - Vila Paulista - CEP: 15.803.160 - Catanduva/SP  
CNPJ: 27.614.905/0001-08 Inscr. Mun.: 41616 Inscr. Est.: 260.207.173.110  
E-mail: west\_parts@hotmail.com Tel.: (17) 3311-5462 Cel.: (17) 9 9671-0880

**ANEXO - III**

**DECLARAÇÃO UNIFICADA**

À pregoeira e equipe de apoio Prefeitura Municipal de Francisco Beltrão, Estado do Paraná

PREGÃO ELETRÔNICO Nº 098/2020

Pelo presente instrumento, a empresa **West Parts Peças e Lubrificantes EIRELI - EPP**, CNPJ nº 27.614.905/0001-08, com sede na Rua Sergipe, 3993 Vila Paulista – CEP 15803-160 Catanduva/ SP, através de seu representante legal infra-assinado, que:

( x ) Declara, sob as penas do artigo 299 do Código Penal, que se enquadra na situação de microempresa, empresa de pequeno porte ou cooperativa, nos termos da Lei Complementar nº 123/06, alterada pela Lei Complementar nº 147/14, bem assim que inexistem fatos supervenientes que conduzam ao seu desenquadramento desta situação.

1) Declaramos, para os fins do disposto no inciso XXXIII do art. 7º da Constituição Federal, não empregamos menores de dezoito anos em trabalho noturno, perigoso ou insalubre e nem menores de dezesseis anos, em qualquer trabalho, salvo na condição de aprendiz, a partir dos quatorze anos de idade, em cumprimento ao que determina o inciso V do art. 27 da Lei nº 8.666/93, acrescida pela Lei nº 9.854/99.

2) Declaramos, para os fins que até a presente data inexistem fatos supervenientes impeditivos para habilitação no presente processo licitatório, estando ciente da obrigatoriedade de declarar ocorrências posteriores.

3) Declaramos, para os fins que a empresa não foi declarada inidônea por nenhum órgão público de qualquer esfera de governo, estando apta a contratar com o poder público.

4) Declaramos, para os devidos fins que não possuímos em nosso quadro societário e de empregados, servidor ou dirigente de órgão ou entidade contratante ou responsável pela licitação, nos termos do inciso III, do artigo 9º da Lei nº 8.666, de 21 de junho de 1993.

5) Comprometo-me a manter durante a execução do contrato, em compatibilidade com as obrigações assumidas, todas as condições de habilitação e qualificação exigidas na licitação.

6) Declaramos, para os devidos fins de direito, na qualidade de Proponente dos procedimentos licitatórios, instaurados por este Município, que o responsável legal da empresa é o Sr. Pedro Lorenzo Jorge, Portador do RG sob nº 50.750.269-3 SSP/SP e CPF nº 389.054.328-67, cuja função/cargo é titular, responsável pela assinatura da Ata de Registro de Preços/contrato.

7) Declaramos, para os devidos fins que em caso de qualquer comunicação futura referente a este processo licitatório, bem como em caso de eventual contratação, concordo que a Ata de Registro de Preços/Contrato seja encaminhado para o seguinte endereço:

E-mail: west\_parts@hotmail.com Telefone: (17) 3311.5462

**West Parts Peças e Lubrificantes EIRELI - EPP**

Rua: Sergipe, nº 3.993 - Vila Paulista - CEP: 15.803.160 - Catanduva/SP  
CNPJ: 27.614.905/0001-08 Inscr. Mun.: 41616 Inscr. Est.: 260.207.173.110  
E-mail: west\_parts@hotmail.com Tel.: (17) 3311-5462 Cel.: (17) 9 9671-0880

8) Caso altere o citado e-mail ou telefone comprometo-me em protocolizar pedido de alteração junto ao Sistema de Protocolo deste Município, sob pena de ser considerado como intimado nos dados anteriormente fornecidos.

Catanduva/SP, 13 de agosto de 2020.

*Pedro Lorenzo Jorge*

West Parts Peças e Lubrificantes EIRELI - EPP  
CNPJ: 27.614.905/0001-08  
Pedro Lorenzo Jorge  
Representante Legal  
RG: 50.750.269-3 SSP/SP  
CPF: 389.054.328-67  
Cargo/função: Titular

27.614.905/0001-08  
WEST PARTS PEÇAS E  
LUBRIFICANTES EIRELI-EPP  
RUA SERGIPE, 3993  
VILA PAULISTA-CEP: 15 803 160  
CATANDUVA SP

# West Parts Peças e Lubrificantes EIRELI - EPP

Rua. Sergipe, nº 3.993 - Vila Paulista - CEP: 15.803.160 - Catanduva/SP  
 CNPJ: 27.614.905/0001-08 Inscr. Mun.: 41616 Inscr. Est.: 260.207.173.110  
 E-mail: west\_parts@hotmail.com Tel.: (17) 3311-5462 Cel.: (17) 9 9671-0880

## ANEXO - IV

### DECLARAÇÃO DE COMPROMETIMENTO – LOGÍSTICA REVERSA

A empresa **West Parts Peças e Lubrificantes EIRELI - EPP**, CNPJ 27.614.905/0001-08, por intermédio de seu representante legal o Sr. Pedro Lorenzo Jorge e CPF 389.054.328-67, compromete-se, em cumprimento ao disposto na Lei n.12.305/2010, a prestar logística reversa, assumindo:

I. A responsabilidade compartilhada no descarte ambientalmente adequado dos resíduos sólidos dos produtos fornecidos após sua utilização pelo Município de Francisco Beltrão.

II. O compromisso de recolher esses produtos, nos termos do inciso III do art. 31 da referida Lei, no prazo de 45 (quarenta e cinco) dias, a partir do 1º dia útil após convocação específica e sem qualquer ônus para o Município de Francisco Beltrão.

Catanduva/SP, 13 de agosto de 2020.

*Pedro Lorenzo Jorge*

West Parts Peças e Lubrificantes EIRELI - EPP  
 CNPJ: 27.614.905/0001-08  
 Pedro Lorenzo Jorge  
 Representante Legal  
 RG: 50.750.269-3 SSP/SP  
 CPF: 389.054.328-67  
 Cargo/função: Titular

27.614.905/0001-08  
 WEST PARTS PEÇAS E  
 LUBRIFICANTES EIRELI-EPP  
 RUA SERGIPE, 3993  
 VILA PAULISTA-CEP: 15 803 160  
 CATANDUVA SP



JUCESP PROTOCOLO 0.424.779/17-1 42



## INSTRUMENTO PARTICULAR DE CONSTITUIÇÃO DE EMPRESA INDIVIDUAL DE RESPONSABILIDADE LIMITADA

Pelo presente instrumento particular de Constituição de Empresa Individual de Responsabilidade Limitada, **PEDRO LORENÇO JORGE**, brasileiro, solteiro, natural de São Caetano do Sul/SP, nascido em 20/11/1998, empresário, portador do RG nº 50.750.269-3, SSP/SP, expedido em 06/07/2016 e do CPF nº 389.054.328-67, residente e domiciliado nesta Cidade de Catanduva, Estado de São Paulo, à Rua Doutor Cervantes Ângulo, nº 295, Apto. 206, Residencial Joaquim Lopes, CEP 15800-640, resolve constituir uma Empresa Individual de Responsabilidade Limitada, que reger-se-á pelas seguintes cláusulas e condições:

**Cláusula 1ª** – A empresa girará sob o nome empresarial **WEST PARTS PEÇAS E LUBRIFICANTES EIRELI** e terá sede nesta cidade de Catanduva, estado de São Paulo, à Rua Sergipe, nº 3993, Vila Paulista, CEP15803-160.

**§ ÚNICO** - Para consecução de seus objetivos sociais, a empresa poderá, a qualquer tempo, criar, alterar ou extinguir estabelecimentos filiais, agências, sucursais em qualquer parte do território nacional ou fora dele, mediante alteração contratual devidamente arquivada na Junta Comercial.

**Cláusula 2ª** – Constituirá objeto da sociedade, a exploração do ramo **Comércio Varejista, Importação, Exportação e Locação de Máquinas e Tratores com Operadores ou sem Operadores, e suas Peças e Acessórios; Comércio Varejista de Lubrificantes, Peças e Acessórios para Veículos Automotores; Retifica de Motores; Comércio Varejista de Peças, Ferramentas e Equipamentos para Jardinagem, Assistência Técnica, Manutenção e Reforma de Máquinas Pesadas, Tratores, Geradores, Peças e Componentes e Bombas Injetoras; Serviços de Terraplanagem, Drenagem Superficial e Profunda; Comércio a Varejo de Pneumáticos e Câmaras de ar.**

 1



**Cláusula 3ª** – O capital social será representado pela importância de R\$ 93.700,00 (noventa e três mil e setecentos reais), totalmente integralizado neste ato em moeda corrente do País, detido, em sua totalidade, pelo Titular **PEDRO LORENÇO JORGE**.

**§ ÚNICO** - A responsabilidade do Titular é limitada à importância total do capital Social integralizado.

**Cláusula 4ª** – A Empresa iniciará suas atividades na data de registro do seu ato constitutivo na Junta Comercial do Estado de São Paulo e seu prazo de duração é por tempo indeterminado.

**Cláusula 5ª** – A administração da Empresa será exercida por seu titular **PEDRO LORENÇO JORGE** que ficará incumbido de exercer todos os atos pertinentes e necessários ao exercício das atividades ora assumidas, bem como, de representá-la judicial e extra-judicialmente, ativa e passivamente perante todas repartições e instituições financeiras, vedado, no entanto, o uso do nome empresarial em atividades estranhas ao interesse social.

**Cláusula 6ª** – O exercício social terminará em 31 de dezembro de cada ano, quando serão levantados o balanço patrimonial e as demais demonstrações financeiras e será efetuada a apuração dos resultados com observância das disposições legais aplicáveis.

**§ PRIMEIRO:** A empresa poderá levantar balanços ou balancetes patrimoniais em períodos inferiores a um ano, e o lucro apurado nessas demonstrações intermediárias, poderão ser distribuídos mensalmente ao titular, a título de Antecipação de Lucros.

**§ SEGUNDO:** Os lucros ou prejuízos apurados serão suportados pelo titular.

**Cláusula 7ª** – O Titular- Administrador **PEDRO LORENÇO JORGE** declara, sob as penas da Lei:

**CARTÓRIO AZEVEDO BASTOS** 1º OFÍCIO DE REGISTRO CIVIL DAS PESSOAS NATURAIS  
 E TABELA CARTÃO DE NOTÍAS - Cidade: Catanduva, SP

**Autenticação Digital**

De acordo com os artigos 1º, 3º e 7º inc. V 3º, 41 e 52 da Lei Federal 8.220/1994 e Art. 6º inc. 3º  
 da Lei Estadual 8.721/2008 autentico a presente imagem digitalizada, reprodução fiel  
 do documento original e conferido sobre o Q.R.Código e versão do Documento Digital  
 de Assinatura Eletrônica e conferido no sistema de Autenticação Digital.

**Cód. Autenticação: 79011309171056150926-3; Data: 13/09/2017 11:02:03**

Selo Digital de Fiscalização Tipo Normal C: AFS43640-XKPO;  
 Valor Total do Ato: R\$ 4,12

Confira os dados do ato em: <https://selodigital.tjpb.jus.br>

§ Primeiro - Não possuir ou ter sob sua titularidade, nenhuma outra empresa nos moldes do EIRELI, em qualquer parte do território nacional;

§ Segundo - Não estar impedido de exercer a administração da empresa, por lei especial ou em virtude de condenação criminal ou por se encontrar sob os efeitos dela, a pena que vede, ainda que temporariamente, o acesso a cargos públicos, ou por crime falimentar, de prevaricação, peita ou suborno, concussão, peculato, ou contra a economia popular, contra o sistema financeiro nacional, contra normas de defesa da concorrência, contra as relações de consumo, fé pública ou à propriedade.

Catanduva, 28 de março de 2017.



*Pedro Lorenço Jorge*  
**PEDRO LORENÇO JORGE**  
 Titular - Administrador

CARTÓRIO DE REGISTRO CIVIL DE CATANDUVA - SP  
 Rua Alagoas, 769 - Fone: (17) 3521-4004

Reconheço por semelhança a firma de PEDRO LORENÇO JORGE, em documento com valor econômico e dou fé. ....

Catanduva, 6 de abril de 2017.

Em Teqto da verdade. Cód. [362504016120170656] NR[61621]  
 Bianca Marineli, Digissio-Escritora Autorizada

Valido somente com o selo de autenticação. Q.R.Código: 0227AA0164659

CARTÓRIO DE REGISTRO CIVIL DE CATANDUVA - SP  
 Rua Alagoas, 769 - Fone: (17) 3521-4004  
 Cód. 15801-...  
 Dr. Matheus E...  
 SÉRVINA CHAR...  
 AG... VALENTE...  
 ...



*Bianca Marineli Digissio*  
 Escritora Autorizada



**JUCESP**

SECRETARIA DE DESENVOLVIMENTO  
 ECONÔMICO, CIÊNCIA,  
 TECNOLOGIA E INOVAÇÃO

JUCESP  
 NIRE EIRELI

FLÁVIA R BRITTO DE ALVES  
 SECRETARIA GERAL

3560136908-3

**JUCESP**



REPÚBLICA FEDERATIVA DO BRASIL  
 ESTADO DA PARAÍBA  
 CARTÓRIO AZEVEDO BASTOS  
 FUNDADO EM 1888  
 PRIMEIRO REGISTRO CIVIL DE NASCIMENTO E ÓBITOS E PRIVATIVO DE CASAMENTOS, INTERDIÇÕES E TUTELAS DA  
 COMARCA DE JOÃO PESSOA

Av. Epitácio Pessoa, 1145 Bairro dos Estados 58030-00, João Pessoa PB  
 Tel.: (83) 3244-5404 / Fax: (83) 3244-5484  
<http://www.azevedobastos.not.br>  
 E-mail: [cartorio@azevedobastos.not.br](mailto:cartorio@azevedobastos.not.br)



### DECLARAÇÃO DE SERVIÇO DE AUTENTICAÇÃO DIGITAL

O Bei. Válber Azevedo de Miranda Cavalcanti, Oficial do Primeiro Registro Civil de Nascimentos e Óbitos e Privativo de Casamentos, Interdições e Tutelas com atribuição de autenticar e reconhecer firmas da Comarca de João Pessoa Capital do Estado da Paraíba, em virtude de Lei, etc...

DECLARA para os devidos fins de direito que, o documento em anexo identificado individualmente em cada *Código de Autenticação Digital* ou na referida sequência, foi autenticados de acordo com as Legislações e normas vigentes<sup>1</sup>.

DECLARO ainda que, para garantir transparência e segurança jurídica de todos os atos oriundos dos respectivos serviços de Notas e Registros do Estado da Paraíba, a Corregedoria Geral de Justiça editou o Provimento CGJPB N° 003/2014, determinando a inserção de um código em todos os atos notoriais e registrais, assim, cada Selo Digital de Fiscalização Extrajudicial contém um código único (por exemplo: **Selo Digital: ABC12345-X1X2**) e dessa forma, cada autenticação processada pela nossa Serventia pode ser confirmada e verificada tantas vezes quanto for necessário através do site do Tribunal de Justiça do Estado da Paraíba, endereço <http://corregedoria.tjpb.jus.br/selo-digital/>

A autenticação digital do documento faz prova de que, na data e hora em que ela foi realizada, a empresa **WEST PARTS PECAS E LUBRIFICANTES EIRELI - EPP** tinha posse de um documento com as mesmas características que foram reproduzidas na cópia autenticada, sendo da empresa **WEST PARTS PECAS E LUBRIFICANTES EIRELI - EPP** a responsabilidade, única e exclusiva, pela idoneidade do documento apresentado a este Cartório.

Esta DECLARAÇÃO foi emitida em **07/08/2019 15:15:16 (hora local)** através do sistema de autenticação digital do Cartório Azevedo Bastos, de acordo com o Art. 1º, 10º e seus §§ 1º e 2º da MP 2200/2001, como também, o documento eletrônico autenticado contendo o Certificado Digital do titular do Cartório Azevedo Bastos, poderá ser solicitado diretamente a empresa **WEST PARTS PECAS E LUBRIFICANTES EIRELI - EPP** ou ao Cartório pelo endereço de e-mail [autentica@azevedobastos.not.br](mailto:autentica@azevedobastos.not.br)

Para informações mais detalhadas deste ato, acesse o site <https://autdigital.azevedobastos.not.br> e informe o *Código de Consulta desta Declaração*.

**Código de Consulta desta Declaração:** 1051120

A consulta desta Declaração estará disponível em nosso site até **07/08/2020 15:13:37 (hora local)**.

<sup>1</sup>**Código de Autenticação Digital:** 79011008181628320237-1

<sup>2</sup>**Legislações Vigentes:** Lei Federal nº 8.935/94, Lei Federal nº 10.406/2002, Medida Provisória nº 2200/2001, Lei Federal nº 13.105/2015, Lei Estadual nº 8.721/2008, Lei Estadual nº 10.132/2013 e Provimento CGJ N° 003/2014.

O referido é verdade, dou fé.

#### CHAVE DIGITAL

00005b1d734fd94f057f2d69fe6bc05bd36f46538f23b87600ae569af4be19f8313562fd4644fce6e57c3822da6141153e883840fee4384d  
 d3d2afea5e8225174f57560b7fa1de9aee86897c791c9e9f

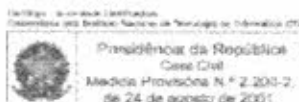

REPÚBLICA FEDERATIVA DO BRASIL  
 ESTADO DA PARAÍBA  
 CARTÓRIO AZEVEDO BASTOS  
 FUNDADO EM 1888  
 PRIMEIRO REGISTRO CIVIL DE NASCIMENTO E ÓBITOS E PRIVATIVO DE CASAMENTOS, INTERDIÇÕES E TUTELAS DA  
 COMARCA DE JOÃO PESSOA

Av. Epitácio Pessoa, 1145 Bairro dos Estados 58030-00, João Pessoa PB  
 Tel.: (83) 3244-5404 / Fax: (83) 3244-5484  
<http://www.azevedobastos.not.br>  
 E-mail: [cartorio@azevedobastos.not.br](mailto:cartorio@azevedobastos.not.br)



### DECLARAÇÃO DE SERVIÇO DE AUTENTICAÇÃO DIGITAL

O Bel. Válber Azevêdo de Miranda Cavalcanti, Oficial do Primeiro Registro Civil de Nascimentos e Óbitos e Privativo de Casamentos, Interdições e Tutelas com atribuição de autenticar e reconhecer firmas da Comarca de João Pessoa Capital do Estado da Paraíba, em virtude de Lei, etc...

DECLARA para os devidos fins de direito que, o documento em anexo identificado individualmente em cada *Código de Autenticação Digital*<sup>1</sup> ou na referida sequência, foi autenticados de acordo com as Legislações e normas vigentes<sup>2</sup>.

DECLARO ainda que, para garantir transparência e segurança jurídica de todos os atos oriundos dos respectivos serviços de Notas e Registros do Estado da Paraíba, a Corregedoria Geral de Justiça editou o Provimento CGJPB Nº 003/2014, determinando a inserção de um código em todos os atos notoriais e registrais, assim, cada Selo Digital de Fiscalização Extrajudicial contém um código único (por exemplo: **Selo Digital: ABC12345-X1X2**) e dessa forma, cada autenticação processada pela nossa Serventia pode ser confirmada e verificada tantas vezes quanto for necessário através do site do Tribunal de Justiça do Estado da Paraíba, endereço <http://corregedoria.tjpb.jus.br/selo-digital/>

A autenticação digital do documento faz prova de que, na data e hora em que ela foi realizada, a empresa **WEST PARTS PECAS E LUBRIFICANTES EIRELI - EPP** tinha posse de um documento com as mesmas características que foram reproduzidas na cópia autenticada, sendo da empresa **WEST PARTS PECAS E LUBRIFICANTES EIRELI - EPP** a responsabilidade, única e exclusiva, pela idoneidade do documento apresentado a este Cartório.

Esta DECLARAÇÃO foi emitida em **29/07/2019 13:21:16 (hora local)** através do sistema de autenticação digital do Cartório Azevedo Bastos, de acordo com o Art. 1º, 10º e seus §§ 1º e 2º da MP 2200/2001, como também, o documento eletrônico autenticado contendo o Certificado Digital do titular do Cartório Azevedo Bastos, poderá ser solicitado diretamente a empresa **WEST PARTS PECAS E LUBRIFICANTES EIRELI - EPP** ou ao Cartório pelo endereço de e-mail [autentica@azevedobastos.not.br](mailto:autentica@azevedobastos.not.br)

Para informações mais detalhadas deste ato, acesse o site <https://autdigital.azevedobastos.not.br> e informe o *Código de Consulta desta Declaração*.

**Código de Consulta desta Declaração:** 816330

A consulta desta Declaração estará disponível em nosso site até **12/07/2020 15:15:41 (hora local)**.

<sup>1</sup>**Código de Autenticação Digital:** 79011309171056150926-1 a 79011309171056150926-3

<sup>2</sup>**Legislações Vigentes:** Lei Federal nº 8.935/94, Lei Federal nº 10.406/2002, Medida Provisória nº 2200/2001, Lei Federal nº 13.105/2015, Lei Estadual nº 8.721/2008, Lei Estadual nº 10.132/2013 e Provimento CGJ Nº 003/2014.

O referido é verdade, dou fé.

### CHAVE DIGITAL

00005b1d734fd94f057f2d69fe6bc05b23efc9b5521199998bf4c2e0f339dd4bf02083b8c5757fa684456a98aa080f353e883840fee4384d  
 d3d2afea5e822517f9681713a85c5187dbac0e0946cee974

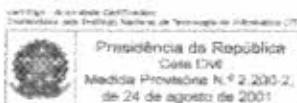



**CARTÓRIO AZEVEDO BASTOS** OFÍCIO DE REGISTRO CIVIL DAS PESSOAS NATURAIS E TAREFATO DE NOTAS - Código CNJ 06.878-0

Autenticação Digital

De acordo com os artigos 1º, 9º e 7º art. 1º art. 41 e 52 da Lei Federal 8.220/1991 e Art. 6º Inc. XII da Lei Estadual 8.721/2008 autentico a presente ata digitalmente e produzo fiel do documento autenticado e confero neste ato, o registro e a emissão. O ato é

**Cód. Autenticação: 79011008181628320237-1; Data: 10/08/2018 16:32:05**

Selo Digital de Fiscalização Tipo Normal C: AH927964-FSL1; Valor Total do Ato: R\$ 4,23

Dr. Valdir de Almeida Cavalcante Titular Confira os dados do ato em: <https://selodigital.tjpb.jus.br>



07/08/2020

1381079  
000438

**PODER JUDICIÁRIO**  
**TRIBUNAL DE JUSTIÇA DO ESTADO DE SÃO PAULO**  
**CERTIDÃO ESTADUAL DE DISTRIBUIÇÕES CÍVEIS**

**CERTIDÃO Nº: 2637822****FOLHA: 1/1**

A autenticidade desta certidão poderá ser confirmada pela internet no site do Tribunal de Justiça.

A Diretoria de Serviço Técnico de Informações Cíveis do(a) Comarca de São Paulo - Capital, no uso de suas atribuições legais,

**CERTIFICA E DÁ FÉ** que, pesquisando os registros de distribuições de **PEDIDOS DE FALÊNCIA, CONCORDATAS, RECUPERAÇÕES JUDICIAIS E EXTRAJUDICIAIS**, anteriores a 06/08/2020, verificou **NADA CONSTAR** como réu/requerido/interessado em nome de: \*\*\*\*\*

**WEST PARTS PEÇAS E LUBRIFICANTES EIRELI - EPP**, CNPJ: 27.614.905/0001-08, conforme indicação constante do pedido de certidão.\*\*\*\*\*

Esta certidão não aponta ordinariamente os processos em que a pessoa cujo nome foi pesquisado figura como autor (a). São apontados os feitos com situação em tramitação já cadastrados no sistema informatizado referentes a todas as Comarcas/Foros Regionais e Distritais do Estado de São Paulo.

A data de informatização de cada Comarca/Foro pode ser verificada no Comunicado SPI nº 22/2019.

Esta certidão considera os feitos distribuídos na 1ª Instância, mesmo que estejam em Grau de Recurso.

Não existe conexão com qualquer outra base de dados de instituição pública ou com a Receita Federal que verifique a identidade do **NOME/RAZÃO SOCIAL** com o CPF/CNPJ. A conferência dos dados pessoais fornecidos pelo pesquisado é de responsabilidade exclusiva do destinatário da certidão.

A certidão em nome de pessoa jurídica considera os processos referentes à matriz e às filiais e poderá apontar feitos de homônimos não qualificados com tipos empresariais diferentes do nome indicado na certidão (EIRELI, S/C, S/S, EPP, ME, MEI, LTDA).

Esta certidão só tem validade mediante assinatura digital.

Esta certidão é sem custas.

São Paulo, 7 de agosto de 2020.

**PEDIDO Nº:**

1381079





# REPÚBLICA FEDERATIVA DO BRASIL

## CADASTRO NACIONAL DA PESSOA JURÍDICA

NÚMERO DE INSCRIÇÃO 27.614.905/0001-08 MATRIZ	COMPROVANTE DE INSCRIÇÃO E DE SITUAÇÃO CADASTRAL	DATA DE ABERTURA 27/04/2017
---	---	--------------------------------

NOME EMPRESARIAL WEST PARTS PECAS E LUBRIFICANTES EIRELI
---

TÍTULO DO ESTABELECIMENTO (NOME DE FANTASIA) WEST PARTS	PORTE EPP
--	--------------

CÓDIGO E DESCRIÇÃO DA ATIVIDADE ECONÔMICA PRINCIPAL 45.30-7-03 - Comércio a varejo de peças e acessórios novos para veículos automotores
---

CÓDIGO E DESCRIÇÃO DAS ATIVIDADES ECONÔMICAS SECUNDÁRIAS 33.14-7-10 - Manutenção e reparação de máquinas e equipamentos para uso geral não especificados anteriormente 33.14-7-11 - Manutenção e reparação de máquinas e equipamentos para agricultura e pecuária 33.14-7-12 - Manutenção e reparação de tratores agrícolas 29.50-6-00 - Recondicionamento e recuperação de motores para veículos automotores 43.13-4-00 - Obras de terraplenagem 45.30-7-05 - Comércio a varejo de pneumáticos e câmaras-de-ar 47.44-0-01 - Comércio varejista de ferragens e ferramentas 77.31-4-00 - Aluguel de máquinas e equipamentos agrícolas sem operador 77.32-2-01 - Aluguel de máquinas e equipamentos para construção sem operador, exceto andaimes 47.32-6-00 - Comércio varejista de lubrificantes 33.14-7-17 - Manutenção e reparação de máquinas e equipamentos de terraplenagem, pavimentação e construção, exceto tratores 43.19-3-00 - Serviços de preparação do terreno não especificados anteriormente
---

CÓDIGO E DESCRIÇÃO DA NATUREZA JURÍDICA 230-5 - Empresa Individual de Responsabilidade Limitada (de Natureza Empresári
---

LOGRADOURO R SERGIPE	NÚMERO 3993	COMPLEMENTO *****
-------------------------	----------------	----------------------

CEP 15.803-160	BAIRRO/DISTRITO VILA PAULISTA	MUNICÍPIO CATANDUVA	UF SP
-------------------	----------------------------------	------------------------	----------

ENDEREÇO ELETRÔNICO WEST_PARTS@HOTMAIL.COM	TELEFONE (17) 9210-1392
---	----------------------------

ENTE FEDERATIVO RESPONSÁVEL (EFR) *****
--

SITUAÇÃO CADASTRAL ATIVA	DATA DA SITUAÇÃO CADASTRAL 27/04/2017
-----------------------------	--

MOTIVO DE SITUAÇÃO CADASTRAL
------------------------------

SITUAÇÃO ESPECIAL *****	DATA DA SITUAÇÃO ESPECIAL *****
----------------------------	------------------------------------

Aprovado pela Instrução Normativa RFB nº 1.863, de 27 de dezembro de 2018.

Emitido no dia 12/08/2020 às 15:08:58 (data e hora de Brasília).

Página: 1/1



## Secretaria da Fazenda e Planejamento do Estado de São Paulo

000440

### Débitos Tributários Não Inscritos na Dívida Ativa do Estado de São Paulo

CNPJ / IE: 27.614.905/0001-08

Ressalvado o direito da Secretaria da Fazenda e Planejamento do Estado de São Paulo de apurar débitos de responsabilidade da pessoa jurídica acima identificada, é certificado que **não constam débitos** declarados ou apurados pendentes de inscrição na Dívida Ativa de responsabilidade do estabelecimento matriz/filial acima identificado.

Certidão nº 20060160038-80  
Data e hora da emissão 26/06/2020 10:09:45  
Validade 6 (seis) meses, contados da data de sua expedição.

Qualquer rasura ou emenda invalidará este documento.

A aceitação desta certidão está condicionada à verificação de sua autenticidade no sítio [www.pfe.fazenda.sp.gov.br](http://www.pfe.fazenda.sp.gov.br)

**CERTIDÃO POSITIVA COM EFEITO NEGATIVA DE DÉBITOS Nº 12198/ 2020**  
**MOBILIÁRIA E IMOBILIÁRIA**

**EMPRESA/CONTRIBUINTE:** WEST PARTS PECAS E LUBRIFICANTES EIRELI

**CNPJ/CPF:** 27.614.905/0001-08

**ENDEREÇO:** RUA SERGIPE 3993  
VILA PAULISTA  
CATANDUVA SP 15803160

Ressalvado o direito de a Fazenda Pública Municipal cobrar e inscrever quaisquer débitos anteriores que vierem a ser apuradas posteriormente a emissão deste documento, é **CERTIFICADO** que; **CONSTA(M) DÉBITOS A VENCER** em nome do(a) empresa/contribuente acima identificado(a), **até a presente data**, relativo(s) ao(s) tributo(s) municipal(is), administrados pela Secretaria Municipal de Finanças (SMF) e ou inscritos em Dívida Ativa do Município ou ajuizadas pela Secretaria Municipal de Negócios Jurídicos (SMNJ), referente á:

**Cadastro**

416160	I.S.S. Variável	2020
416160	I.S.S. Retido	2020

Esta certidão refere-se exclusivamente à situação da(o) empresa/contribuente acima identificado no âmbito da SMF E SMNJ.

A conferência dos dados de identificação da empresa/contribuente é de responsabilidade do solicitante da Certidão, devendo a titularidade do CNPJ/CPF ser conferida pelo interessado e destinatário.

Certidão emitida eletronicamente pela internet.

Válida até **180 dias** contados de sua expedição.

Qualquer rasura ou emenda invalidará esta Certidão.

O referido é verdade e dá fé.

Catanduva (SP), 01 de Junho de 2020

**NÚMERO DE AUTENTICIDADE:** 259640815259640



## Consulta Cadastral

## Cadastro de Contribuintes de ICMS - Cadesp

Início Consultas Atos de Ofício Configuração Simonismo Isenções Energia Procurações Eletrônicas Encerramento

Imprimir

Voltar

IE: 260.207.173.110  
 CNPJ: 27.614.905/0001-08  
 Nome Empresarial: WEST PARTS PECAS E LUBRIFICANTES EIRELI

Situação: Ativo  
 Data da Inscrição no Estado: 27/04/2017  
 Regime Estadual: RPA  
 Regime RFB: RPA

## Empresa - Geral

Nome Empresarial: WEST PARTS PECAS E LUBRIFICANTES EIRELI  
 Natureza Jurídica: Empresa Individual De Responsabilidade Limitada (de Natureza Empresária)  
 Data início da Atividade: 27/04/2017  
 CNPJ da Matriz: 27.614.905/0001-08

Porte: Empresa de Pequeno Porte

Capital Social: R\$ 93.700,00

Regime Estadual: NORMAL - REGIME PERIÓDICO DE APURAÇÃO

Data início do regime: 01/09/2019

Regime Especial de IE Única: Não

Regime Especial de IE Única por Município: Não

## Participantes

CPF/CNPJ	Nome	Qualificação	Participação no Cap. Social	Data de Entrada
389.054.328-67	PEDRO LORENCO JORGE	Titular Pessoa Física Residente ou Domiciliado no Brasil	100,00 %	27/04/2017

## Endereço do Participante

Logradouro: RUA DOUTOR CERVANTES ANGILO

Nº: 295

CEP: 15.800-640

Município: CATANDUVA

Complemento: APT 206

Bairro: PARQUE JOAQUIM LOPES

UF: SP

## Contato do Participante

Telefone: (17)9210-1392

e-mail: WEST\_PARTS@HOTMAIL.COM

Fax:

## Estabelecimento - Geral

Nome Fantasia: WEST PARTS  
 CNPJ: 27.614.905/0001-08  
 IE: 260.207.173.110  
 NIRE: 35.6.0136908-3

Data da Inscrição no Estado: 27/04/2017

Data Início da IE: 27/04/2017

Situação Cadastral: Ativo

Ocorrência Fiscal: Ativa

Tipo de Unidade: Unidade produtiva

Data Início da Situação: 27/04/2017

Formas de Atuação: Estabelecimento Fixo

## Tributário

Substituto Tributário: Não

CPR: 1200

CPR-ST:

Desde: 27/04/2017

Data Início da CPR: 01/09/2019

CNAE Principal: 45.30-7/03 - Comércio e varejo de peças e acessórios novos para veículos automotores  
 CNAE Secundários: 29.50-6/00 - Recondicionamento e recuperação de motores para veículos automotores  
 33.14-7/10 - Manutenção e reparação de máquinas e equipamentos para uso geral não especificados anteriormente  
 33.14-7/11 - Manutenção e reparação de máquinas e equipamentos para agricultura e pecuária  
 33.14-7/12 - Manutenção e reparação de tratores agrícolas  
 33.14-7/17 - Manutenção e reparação de máquinas e equipamentos de terraplenagem, pavimentação e construção, exceto tratores  
 43.13-4/00 - Obras de terraplenagem  
 43.19-3/00 - Serviços de preparação do terreno não especificados anteriormente  
 45.30-7/05 - Comércio e varejo de pneumáticos e câmaras-de-ar  
 47.32-6/00 - Comércio varejista de lubrificantes  
 47.44-0/01 - Comércio varejista de ferragens e ferramentas

Data Início do CNAE Prin.: 27/04/2017

Data Início do CNAE Sec.: 27/04/2017

Data Início do CNAE Sec.: 27/04/2017

Data Início do CNAE Sec.: 27/04/2017

Data Início do CNAE Sec.: 27/04/2017

Data Início do CNAE Sec.: 27/04/2017

Data Início do CNAE Sec.: 27/04/2017

Data Início do CNAE Sec.: 27/04/2017

Data Início do CNAE Sec.: 27/04/2017



77.31-4/00 - Aluguel de máquinas e equipamentos agrícolas sem operador  
77.32-2/01 - Aluguel de máquinas e equipamentos para construção sem operador, exceto andaimes

Data Início do CNAE Sec.: 27/04/2017  
Data Início do CNAE Sec.: 27/04/2017

DRT: DRT-08 - SÃO JOSE DO RIO PRETO

Posto Fiscal: PF-10 - CATANDUVA

**Contabilista**

**CRC:** 2SP029527/D-0 **CPF/CNPJ:** 14.479.503/0001-04  
**Nome:** ESCRITORIO DE CONTABILIDADE SESTITO LTDA - EPP  
**Data Início do Contabilista no Estabelecimento:** 27/04/2017

Situação Cadastral: ATIVO

**Responsável pela Organização Contábil**

**CRC do Responsável:** 1SP066829/D-5 **CPF do Responsável:** 299.778.198-15  
**CRC do Responsável:** 1SP252781/D-6 **CPF do Responsável:** 249.249.058-01

**Endereço e Contato Preferenciais do Contabilista**

**Tipo:** Comercial  
**Logradouro:** RUA CUIABA  
**Nº:** 816 **Complemento:**  
**CEP:** 15.801-270 **Bairro:** CENTRO  
**Município:** CATANDUVA **UF:** SP  
**Telefone:** (17)3522-4404 **Fax:**  
**e-mail:**

**Endereço do Estabelecimento**

**Logradouro:** RUA SERGIPE  
**Nº:** 3993 **Complemento:**  
**CEP:** 15.803-160 **Bairro:** VILA PAULISTA  
**Município:** CATANDUVA **UF:** SP  
**Referência:** CONJUNTO POLO COMERCIAL E INDUSTRIAL PROF.GIORDANO MESTRINELLI  
**Data de Início do Endereço:** 27/04/2017

**Contato do Estabelecimento**

**Telefone 1:** (17)9210-1392 **Telefone 2:**  
**Fax:** **e-mail:** WEST\_PARTS@HOTMAIL.COM

**Endereço de Correspondência**

**Logradouro:** RUA SERGIPE  
**Nº:** 3993 **Complemento:**  
**CEP:** 15.803-160 **Bairro:** VILA PAULISTA  
**Município:** CATANDUVA **UF:** SP  
**Referência:** CONJUNTO POLO COMERCIAL E INDUSTRIAL PROF.GIORDANO MESTRINELLI

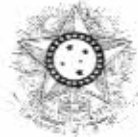
PODER JUDICIÁRIO  
JUSTIÇA DO TRABALHO**CERTIDÃO NEGATIVA DE DÉBITOS TRABALHISTAS**

Nome: WEST PARTS PECAS E LUBRIFICANTES EIRELI (MATRIZ E FILIAIS)  
CNPJ: 27.614.905/0001-08  
Certidão nº: 19943987/2020  
Expedição: 12/08/2020, às 15:11:20  
Validade: 07/02/2021 - 180 (cento e oitenta) dias, contados da data de sua expedição.

Certifica-se que **WEST PARTS PECAS E LUBRIFICANTES EIRELI (MATRIZ E FILIAIS)**, inscrito(a) no CNPJ sob o nº **27.614.905/0001-08**, **NÃO CONSTA** do Banco Nacional de Devedores Trabalhistas.

Certidão emitida com base no art. 642-A da Consolidação das Leis do Trabalho, acrescentado pela Lei nº 12.440, de 7 de julho de 2011, e na Resolução Administrativa nº 1470/2011 do Tribunal Superior do Trabalho, de 24 de agosto de 2011.

Os dados constantes desta Certidão são de responsabilidade dos Tribunais do Trabalho e estão atualizados até 2 (dois) dias anteriores à data da sua expedição.

No caso de pessoa jurídica, a Certidão atesta a empresa em relação a todos os seus estabelecimentos, agências ou filiais.

A aceitação desta certidão condiciona-se à verificação de sua autenticidade no portal do Tribunal Superior do Trabalho na Internet (<http://www.tst.jus.br>).

Certidão emitida gratuitamente.

**INFORMAÇÃO IMPORTANTE**

Do Banco Nacional de Devedores Trabalhistas constam os dados necessários à identificação das pessoas naturais e jurídicas inadimplentes perante a Justiça do Trabalho quanto às obrigações estabelecidas em sentença condenatória transitada em julgado ou em acordos judiciais trabalhistas, inclusive no concernente aos recolhimentos previdenciários, a honorários, a custas, a emolumentos ou a recolhimentos determinados em lei; ou decorrentes de execução de acordos firmados perante o Ministério Público do Trabalho ou Comissão de Conciliação Prévia.

[Voltar](#)[Imprimir](#)

## Certificado de Regularidade do FGTS - CRF

**Inscrição:** 27.614.905/0001-08

**Razão Social:** WEST PARTS PECAS E LUBRIFICANTES EIRELI

**Endereço:** RUA SERGIPE 3993 / VILA PAULISTA / CATANDUVA / SP / 15803-160

A Caixa Econômica Federal, no uso da atribuição que lhe confere o Art. 7, da Lei 8.036, de 11 de maio de 1990, certifica que, nesta data, a empresa acima identificada encontra-se em situação regular perante o Fundo de Garantia do Tempo de Serviço - FGTS.

O presente Certificado não servirá de prova contra cobrança de quaisquer débitos referentes a contribuições e/ou encargos devidos, decorrentes das obrigações com o FGTS.

**Validade:** 30/07/2020 a 28/08/2020

**Certificação Número:** 2020073005130767568140

Informação obtida em 12/08/2020 15:11:49

A utilização deste Certificado para os fins previstos em Lei esta condicionada a verificação de autenticidade no site da Caixa:  
**[www.caixa.gov.br](http://www.caixa.gov.br)**



# PROCURADORIA GERAL DO ESTADO

## Procuradoria da Dívida Ativa

### Certidão Negativa de Débitos Tributários da Dívida Ativa do Estado de São Paulo

CNPJ Base: 27.614.905

Ressalvado o direito de a Fazenda do Estado de São Paulo cobrar ou inscrever quaisquer dívidas de responsabilidade da pessoa jurídica/física acima identificada que vierem a ser apuradas, é certificado que:

**não constam débitos inscritos em Dívida Ativa de responsabilidade do Interessado(a).**

Tratando-se de CRDA emitida para pessoa jurídica, a pesquisa na base de dados é feita por meio do CNPJ Base, de modo que a certidão negativa abrange todos os estabelecimentos do contribuinte, cuja raiz do CNPJ seja aquela acima informada.

Certidão nº 26409824

Folha 1 de 1

Data e hora da emissão 12/08/2020 15:09:27

(hora de Brasília)

Validade 30 (TRINTA) dias, contados da emissão.

Certidão emitida nos termos da Resolução Conjunta SF-PGE nº 2, de 9 de maio de 2013.

Qualquer rasura ou emenda invalidará este documento.

A aceitação desta certidão está condicionada à verificação de sua autenticidade no sítio

<http://www.dividaativa.pge.sp.gov.br>



MINISTÉRIO DA FAZENDA  
Secretaria da Receita Federal do Brasil  
Procuradoria-Geral da Fazenda Nacional

**CERTIDÃO NEGATIVA DE DÉBITOS RELATIVOS AOS TRIBUTOS FEDERAIS E À DÍVIDA ATIVA DA UNIÃO**

**Nome: WEST PARTS PECAS E LUBRIFICANTES EIRELI**  
**CNPJ: 27.614.905/0001-08**

Ressalvado o direito de a Fazenda Nacional cobrar e inscrever quaisquer dívidas de responsabilidade do sujeito passivo acima identificado que vierem a ser apuradas, é certificado que não constam pendências em seu nome, relativas a créditos tributários administrados pela Secretaria da Receita Federal do Brasil (RFB) e a inscrições em Dívida Ativa da União (DAU) junto à Procuradoria-Geral da Fazenda Nacional (PGFN).

Esta certidão é válida para o estabelecimento matriz e suas filiais e, no caso de ente federativo, para todos os órgãos e fundos públicos da administração direta a ele vinculados. Refere-se à situação do sujeito passivo no âmbito da RFB e da PGFN e abrange inclusive as contribuições sociais previstas nas alíneas 'a' a 'd' do parágrafo único do art. 11 da Lei nº 8.212, de 24 de julho de 1991.

A aceitação desta certidão está condicionada à verificação de sua autenticidade na Internet, nos endereços <<http://rfb.gov.br>> ou <<http://www.pgfn.gov.br>>.

Certidão emitida gratuitamente com base na Portaria Conjunta RFB/PGFN nº 1.751, de 2/10/2014.

Emitida às 15:12:28 do dia 12/08/2020 <hora e data de Brasília>.

Válida até 08/02/2021.

Código de controle da certidão: **A871.5DA6.B2F9.DC87**

Qualquer rasura ou emenda invalidará este documento.



**CERTIDÃO SIMPLIFICADA**

**CERTIFICAMOS** QUE AS INFORMAÇÕES ABAIXO CONSTAM DOS DOCUMENTOS ARQUIVADOS NESTA JUNTA COMERCIAL E SÃO VIGENTES NA DATA DE SUA EXPEDIÇÃO.

SE HOUVER ARQUIVAMENTOS POSTERIORES, ESTA CERTIDÃO PERDERÁ SUA VALIDADE.

A AUTENTICIDADE DESTA CERTIDÃO E A EXISTÊNCIA DE ARQUIVAMENTOS POSTERIORES, SE HOUVER, PODERÃO SER CONSULTADAS NO SITE [WWW.JUCESPONLINE.SP.GOV.BR](http://WWW.JUCESPONLINE.SP.GOV.BR), MEDIANTE O CÓDIGO DE AUTENTICIDADE INFORMADO AO FINAL DO DOCUMENTO.

EMPRESA							
NIRE	REGISTRO	DATA DA CONSTITUIÇÃO	INÍCIO DAS ATIVIDADES	PRAZO DE DURAÇÃO			
35601369083		27/04/2017	28/03/2017	PRAZO INDETERMINADO			
NOME COMERCIAL						TIPO JURÍDICO	
WEST PARTS PECAS E LUBRIFICANTES EIRELI						EIRELI (E.P.P.)	
C.N.P.J.		ENDEREÇO		NUMERO	COMPLEMENTO		
27.614.905/0001-08		RUA SERGIPE		3993			
BAIRRO		MUNICÍPIO	UF	CEP	MOEDA	VALOR CAPITAL	
VILA PAULISTA		CATANDUVA	SP	15803-160	R\$	93.700,00	

OBJETO SOCIAL
COMÉRCIO A VAREJO DE PEÇAS E ACESSÓRIOS NOVOS PARA VEÍCULOS AUTOMOTORES MANUTENÇÃO E REPARAÇÃO DE MÁQUINAS E EQUIPAMENTOS PARA USO GERAL NÃO ESPECIFICADOS ANTERIORMENTE MANUTENÇÃO E REPARAÇÃO DE MÁQUINAS E EQUIPAMENTOS PARA AGRICULTURA E PECUÁRIA MANUTENÇÃO E REPARAÇÃO DE TRATORES AGRÍCOLAS RECONDICIONAMENTO E RECUPERAÇÃO DE MOTORES PARA VEÍCULOS AUTOMOTORES EXISTEM OUTRAS ATIVIDADES

TITULAR E ADMINISTRADOR					
NOME					
PEDRO LORENCO JORGE					
ENDEREÇO			NUMERO	COMPLEMENTO	
RUA DOUTOR CERVANTES ANGULO			295	APTO.206	
BAIRRO		MUNICÍPIO	UF	CEP	RG
PARQUE JOAQUIM LOPE		CATANDUVA	SP	15800-640	507502693
CPF	CARGO				QUANTIDADE COTAS
389.054.328-67	TITULAR E ADMINISTRADOR				

ÚLTIMO DOCUMENTO ARQUIVADO	
DATA	NUMERO
08/06/2020	021.540/20-2
ARQUIVAMENTO DE BALANÇO REFERENTE O PERÍODO DE 01/01/2019 À 31/12/2019 .	
DECISÃO DO TITULAR DATADA DE 31/12/2019: DEMONSTRAÇÃO FINANCEIRA, BALANCO PATRIMONIAL REFERENTE A 2019.	

FIM DAS INFORMAÇÕES PARA NIRE: 35601369083 DATA DA ÚLTIMA ATUALIZAÇÃO DA BASE DE DADOS: 11/08/2020
---



documento  
assinado  
digitalmente

Cartão Simplificada. Documento certificado por GISELA SIMIEMA CESCHIN, Secretária Geral da Jucesp. A Junta Comercial do Estado de São Paulo, garante a autenticidade deste documento quando visualizado diretamente no portal [www.jucesponline.sp.gov.br](http://www.jucesponline.sp.gov.br) sob o número de autenticidade 138223481, quarta-feira, 12 de agosto de 2020 às 15:10:54.



000450

**Via Rápida Empresa - VRE**  
**CERTIFICADO DE LICENCIAMENTO INTEGRADO**  
**JUCESP - JUNTA COMERCIAL DO ESTADO DE SÃO PAULO**  
Secretaria de Desenvolvimento Econômico, Ciência, Tecnologia e  
Inovação



Prefeitura do Município de Catanduva

Governo do Estado de São Paulo

**É importante saber que:**

1. Todos os dados e declarações constantes deste documento são de responsabilidade do proprietário do estabelecimento.
2. Somente as atividades econômicas contidas neste comprovante tem o funcionamento autorizado.
3. Qualquer alteração de dados e condições que determinam a inscrição nos órgãos e expedição deste documento implica na perda de sua validade e regularidade perante os órgãos, e obriga o empresário e/ou empresa jurídica a revalidar as informações e renovar sua solicitação.
4. Os órgãos envolvidos poderão a qualquer momento fiscalizar ou notificar o interessado a comprovar as restrições e/ou condições supramencionadas no documento, de forma que se não atendidas as notificações, poderá ter início procedimento de apuração de responsabilidades com eventual imposição de multa, interdição do imóvel ou cassação do licenciamento.
5. As taxas devidas de cada órgão deverão ser recolhidas diretamente com os envolvidos e mantidas válidas durante todo o período de vigência do estabelecimento, de acordo com as regras definidas e especificadas pelo órgão.
6. Este documento reflete a situação do licenciamento integrado na data de sua emissão e para confirmar sua validade consulte o site <https://www.jucesp.sp.gov.br/VRE/Home.aspx>.

**DADOS DA SOLICITAÇÃO, EMISSÃO E VALIDADE DESTES DOCUMENTOS:**

PROTOCOLO/NÚMERO	DATA DA SOLICITAÇÃO	DATA DE EMISSÃO	DATA DE VALIDADE
SPM2030350826	23/04/2020	25/01/2018	25/01/2021

**DADOS DA EMPRESA**

**NOME EMPRESARIAL**

WEST PARTS PECAS E LUBRIFICANTES EIRELI

**CNPJ**

27.614.905/0001-08

**NATUREZA JURÍDICA**

Empresa Individual de Responsabilidade Limitada (de Natureza Empresária)

**ENDEREÇO DO ESTABELECIMENTO**

RUA SERGIPE, 3993

VILA PAULISTA, Catanduva - SP CEP: 15803160

**ÁREA DO ESTABELECIMENTO** 1128.16

**ÁREA DO IMÓVEL** 1128.16

**ATIVIDADES ECONÔMICAS LICENCIADAS**

4530703 - Comércio a varejo de peças e acessórios novos para veículos automotores

3314710 - Manutenção e reparação de máquinas e equipamentos para uso geral não especificados anteriormente

3314711 - Manutenção e reparação de máquinas e equipamentos para agricultura e pecuária

3314712 - Manutenção e reparação de tratores agrícolas

2950600 - Recondicionamento e recuperação de motores para veículos automotores

4313400 - Obras de terraplenagem

4530705 - Comércio a varejo de pneumáticos e câmaras-de-ar

4744001 - Comércio varejista de ferragens e ferramentas

7731400 - Aluguel de máquinas e equipamentos agrícolas sem operador

7732201 - Aluguel de máquinas e equipamentos para construção sem operador, exceto andaimes



**DADOS DA EMPRESA**

4732600 - Comércio varejista de lubrificantes

3314717 - Manutenção e reparação de máquinas e equipamentos de terraplenagem, pavimentação e construção, exceto tratores

4319300 - Serviços de preparação do terreno não especificados anteriormente

**ATIVIDADES AUXILIARES LICENCIADAS**

Sede

**ANÁLISE DE VIABILIDADE****PARECER DA PREFEITURA DO MUNICÍPIO DE CATANDUVA****VÁLIDO PARA A INSCRIÇÃO MUNICIPAL DO IMÓVEL****DATA DE EMISSÃO:** 16/04/2020**TIPO DO IMÓVEL:** Número IPTU: 00802501**RESTRIÇÕES AO EXERCÍCIO DA ATIVIDADE NO LOCAL INDICADO:**

- » Atividade permitida não permitido além do horário comercial (estabelecido através da Lei Ordinária nº 1.936/1983 e alterações posteriores). Caso o empreendedor deseje obter licença para funcionamento em horário especial (compreendido das 8:00 às 6:00h - dito às seis horas - do dia seguinte), o mesmo deverá comparecer ao Prédio da PREFEITURA, localizado na Praça Conde Francisco Matarazzo, 01, Parque das Américas no departamento de Receita ou na Central de Atendimento 1 (fone 3531-9107 ou 3531-9106), e efetuar o requerimento específico.

**LICENCIAMENTO INTEGRADO****Secretaria de Estado da Saúde / Vigilância Sanitária**

Atividade licenciada pelo órgão de vigilância sanitária municipal.

**Secretaria de Estado da Segurança Pública / Corpo de Bombeiros**

DATA EMISSÃO	NÚMERO DE LICENÇA	VALIDADE
25/01/2018	CLCB 0000319914	25/01/2021

**FORAM PRESTADAS AS SEGUINTE DECLARAÇÕES:**

- » Declaro que o meu estabelecimento encontra-se no interior de uma edificação Licenciada pelo Corpo de Bombeiros, conforme o tipo e o número acima descrito.
- » Declaro que a atividade a ser desenvolvida no estabelecimento é compatível com a ocupação aprovada pelo Corpo de Bombeiros para a edificação como um todo.
- » Declaro estar ciente de que devo manter os sistemas de segurança contra incêndio sob minha responsabilidade em condições de utilização, de acordo com o preconizado pelo Regulamento de Segurança contra Incêndio do Estado de São Paulo.
- » Declaro estar ciente de que estou sujeito à fiscalização do Corpo de Bombeiros e que, além da cassação da Licença, o registro de informações inverídicas pode acarretar ao declarante o crime de falsidade ideológica, tipificado no Artigo 299 do Código Penal, com previsão de pena de um a cinco anos de reclusão e multa, sem prejuízo das providências administrativas e cíveis cabíveis.

**Secretaria de Estado do Meio Ambiente / CETESB**

TIPO DE DOCUMENTO	NÚMERO DE LICENÇA	DATA EMISSÃO	VALIDADE
CERTIFICADO DE DISPENSA	00000000251065	23/04/2020	INEXISTENTE

**FORAM PRESTADAS AS SEGUINTE DECLARAÇÕES:**

- » Atividades exercidas no local:
- » 2950-6/00-001 - Motores de veículos rodoviários (reconstrução, recuperação); serviços de