

JUCESP
28 01 20
12

5



JUCESP PROTOCOLO
0.073.150/20-4



**INSTRUMENTO PARTICULAR DE 4ª ALTERAÇÃO
CONTRATUAL DE**

**" VITORIA CONSTRUÇÕES COMPRA VENDA E AVALIAÇÃO
IMOBILIARIA LTDA "**

NIRE 35229601391

Pelo presente instrumento particular de alteração
contratual:

MARCOS PEREIRA DA SILVA, brasileiro, maior, absolutamente capaz, viúvo, natural de Ourinhos / SP., em 09/07/1970, portador da Cédula de Identidade com RG. Nº 20.634.002-3-SSP/SP; e CPF. Nº 079.018.918-66, residente e domiciliado na cidade de Cerquilha / SP; à Rua Vitória Modolo Malavasi Nº 59, Res. Di Napoli II, CEP 18.520-000;

JOSÉ MARCOS XAVIER DA COSTA, brasileiro, casado no Regime de Comunhão total de Bens, natural de Itapetininga / SP; portador da Cédula de Identidade com RG. Nº 7.376.998-8, expedido em 08/12/2015 e do CPF. Nº 931.163.578/20, Engenheiro Civil, CREA-SP Nº 0600698489, nascido 15/08/1955, residente e domiciliado na cidade de Itapetininga / SP; à Rua João Adolfo Nº 274, Centro, CEP 18.200-353;

ÚNICOS sócio componente da firma que gira nesta praça de Cerquilha/SP; à Avenida Ângelo Modolo Nº 1.108, 1º Andar, Sala 02, Residencial Di Napoli, Cerquilha/SP; CEP, 18.520-000, sob denominação social de **VITORIA CONSTRUÇÕES COMPRA VENDA E AVALIAÇÃO IMOBILIARIA LTDA**, com contrato social registrado na Junta Comercial do Estado de São Paulo sob **NIRE Nº 3522960139-1** em sessão de **15/12/2015**, e alterações posteriores sob ns: **009.781/18-3** de

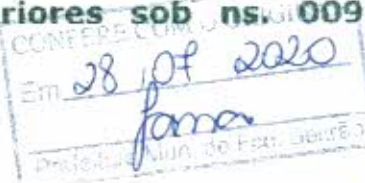

Mo
T
M

JUEP

05/01/2018, n. 163.775/19-9 de 01/04/2019 e n. 205.868/19-8 de 17/04/2019, com CNPJ: Nº 23.844.408/0001-45, resolvem em comum acordo efetuar a seguinte alteração:

CLÁUSULA PRIMEIRA: Altera-se neste ato a razão social passando de Vitória Construções Compra Venda e Avaliação Imobiliária Ltda, para a seguinte redação: "**VITÓRIA ENGENHARIA E CONSTRUÇÕES LTDA**"

CLÁUSULA SEGUNDA: Altera-se neste ato a atividade passando de *Construção de Edifícios, comércio varejista de materiais para construção em geral, serviços hidráulicos e elétricos em todos os tipos de construções e serviços de instalações de esquadrias de metal, madeira ou qualquer outro material, quando não realizada pelo fabricante e compra e venda de imóveis próprios e serviços de compra e venda de imóveis de terceiros, avaliação imobiliária e corretagem de imóveis* para: **Construção de edifícios, rodovias, ferrovias, instalações esportivas e recreativas, obras de alvenaria, artes especiais, terraplenagem, urbanização de ruas, praças e calçadas, rede de abastecimento de água, coleta esgoto e correlatas, acabamento em gesso e estuque, fundações instalações e manutenções hidráulicas, sanitárias, gás, elétrica, portas, janelas, tetos, divisórias e armários embutidos de qualquer material, sistemas centrais de ar-condicionado, ventilação e refrigeração, máquinas e equipamentos industriais, serviços coleta resíduos não perigosos, pintura de edifícios em geral, operação e fornecimento de equipamentos para transportes e elevação cargas, engenharia, locação de automóveis e outros meios de transportes sem condutor, atividades paisagísticas, fabricação de estruturas metálicas e montagem, pré-moldadas de concreto armado, em série e sob encomenda, aluguel de máquinas de qualquer tipo, equipamentos para construção sem operador, comerciais e industriais, agenciamento de cargas, exceto marítimo, administração de obras, incorporação de empreendimentos imobiliários, compra e venda de imóveis próprios, corretagem na compra, venda e avaliação de imóveis e comércio varejista de materiais para construção em geral, impermeabilização em obras de engenharia civil, aplicação de revestimentos e resinas em interiores e exteriores e demolição de edifícios e qualquer tipo de estrutura.**

Em virtude desta alteração contratual, o Contrato Social consolidado passará a ter a seguinte redação:



[Assinatura] 2
[Assinatura] 2

JUCESP

20 01 20

CONTRATO SOCIAL CONSOLIDADO**VITÓRIA ENGENHARIA E CONSTRUÇÕES LTDA****NIRE 35229601391**

Cláusula Primeira: A sociedade girará sob a razão social de "**VITÓRIA ENGENHARIA E CONSTRUÇÕES LTDA**".

Cláusula Segunda: A sociedade terá como únicos sócios:

MARCOS PEREIRA DA SILVA, brasileiro, maior, absolutamente capaz, viúvo, natural de Ourinhos / SP., em 09/07/1970, portador da Cédula de Identidade com RG. Nº 20.634.002-3-SSP/SP; e CPF. Nº 079.018.918-66, residente e domiciliado na cidade de Cerquilha / SP; à Rua Vitória Modulo Malavasi Nº 59, Res. Di Napoli II, CEP 18.520-000;

JOSÉ MARCOS XAVIER DA COSTA, brasileiro, casado no Regime de Comunhão total de Bens, natural de Itapetininga / SP; portador da Cédula de Identidade com RG. Nº 7.376.998-8, expedido em 08/12/2015 e do CPF. Nº 931.163.578/20, Engenheiro Civil, CREA-SP Nº 0600698489, nascido 15/08/1955, residente e domiciliado na cidade de Itapetininga / SP; à Rua João Adolfo Nº 274, Centro, CEP 18.200-353;

Cláusula Terceira: A sociedade terá sua sede à "**Avenida Ângelo Modolo Nº 1.108, 1º Andar, Sala 02, Residencial Di Napoli, Cerquilha/SP; CEP, 18.520-000, no município de Cerquilha, Estado de São Paulo**", ficando eleito o foro desta Comarca para qualquer ação fundada na presente consolidação.

Cláusula Quarta: O objeto da sociedade é "**Construção de edifícios, rodovias, ferrovias, instalações esportivas e recreativas, obras de alvenaria, artes especiais, terraplenagem, urbanização de ruas, praças e calçadas, rede de abastecimento de água, coleta esgoto e correlatas, acabamento em gesso e estuque, fundações instalações e manutenções hidráulicas, sanitárias, gás, elétrica, portas, janelas,**

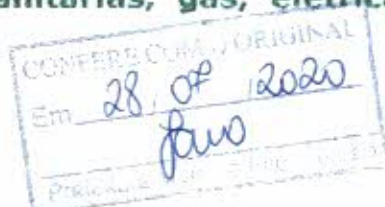

J. J. J. J. J.

tetos, divisórias e armários embutidos de qualquer material, sistemas centrais de ar-condicionado, ventilação e refrigeração, máquinas e equipamentos industriais, serviços coleta resíduos não perigosos, pintura de edifícios em geral, operação e fornecimento de equipamentos para transportes e elevação cargas, engenharia, locação de automóveis e outros meios de transportes sem condutor, atividades paisagísticas, fabricação de estruturas metálicas e montagem, pré-moldadas de concreto armado, em série e sob encomenda, aluguel de máquinas de qualquer tipo, equipamentos para construção sem operador, comerciais e industriais, agenciamento de cargas, exceto marítimo, administração de obras, incorporação de empreendimentos imobiliários, compra e venda de imóveis próprios, corretagem na compra, venda e avaliação de imóveis e comércio varejista de materiais para construção em geral, impermeabilização em obras de engenharia civil, aplicação de revestimentos e resinas em interiores e exteriores e demolição de edifícios e qualquer tipo de estrutura.

"

Cláusula Quinta: O capital social é de **R\$ 15.000.000,00 (quinze milhões reais)**, dividido em 15.000.000 (quinze milhões) quotas no valor nominal de R\$ 1,00 (um real) cada uma, sendo que **R\$ 5.000.000,00 (cinco milhões) totalmente subscritas e integralizadas neste ato em dinheiro**, em moeda corrente nacional e o restante de **R\$ 10.000.000,00 (dez milhões), será totalmente subscrito e integralizado em até 24 (vinte e quatro) meses:**

NOME DOS SÓCIOS	QUANTIDADE DE COTAS	VALOR UNIT.	VALOR TOTAL
Marcos Pereira da Silva	14.775.000	R\$ 1,00	R\$ 14.775.000,00
José Marcos Xavier da Costa	225.000	R\$ 1,00	R\$ 225.000,00
TOTAL DO CAPITAL SOCIAL	15.000.000	R\$ 1,00	R\$ 15.000.000,00

Cláusula Sexta: A responsabilidade de cada sócio é restrita ao valor de suas quotas, mas todos respondem solidariamente pela integralização do capital social.

Cláusula Sétima: As quotas da sociedade são indivisíveis e não podem ser cedidas ou transferidas sem o expresse consentimento dos sócios, cabendo



[assinatura] [assinatura] [assinatura]

JUCESP

em igualdade de condições, o direito de preferência aos sócios que queiram adquiri-las.

JUCESP

Cláusula Oitava: Os negócios sociais são geridos pelos dois sócios indiferentemente, em conjunto ou separadamente.

Parágrafo único A sociedade não utilizará a formação de CONSELHO FISCAL, e também não haverá ASSEMBLEIA GERAL DE SÓCIOS, sendo as decisões tomadas com base na própria administração da sociedade, em REUNIÃO DE QUOTISTAS, com presença de todos os representantes do capital social integralizado, para aprovação das contas, do balanço e do resultado do exercício findo.

As deliberações sociais poderão ser tomadas em ata de reunião de quotistas, podendo ser convocadas pelos sócios que representem a maioria do capital, sendo necessária a maioria dos presentes para a sua instalação.

A convocação dos sócios para a reunião será mediante carta com aviso de recebimento, sendo que as deliberações sociais deverão atender ao quorum estabelecido na lei civil vigente, e nos casos omissos na lei ou no contrato, o quorum será o da maioria do capital social. Tomar-se-á dispensável a reunião de quotista, quando todos decidirem, por escrito, sobre a matéria que seria objeto delas, conforme determinado no art. 1072 § 3º da lei 10.406/02.

Cláusula Nona: A sociedade tem uma Filial na Unidade Federada, situada na Rua São Judas Tadeu, n. 84 - Jardim Silveira - Barueri/SP - CEP 06434 160, com a mesma denominação e objeto social da Matriz.

Cláusula Décima: Os sócios terão direito a uma retirada mensal a título de pró labore, a ser fixada de comum acordo pelos sócios.

Cláusula Décima Primeira: O exercício social da empresa compreende o período de 01 de Janeiro a 31 de Dezembro de cada ano.

Cláusula Décima Segunda: Anualmente será levantado um balanço, em 31 de dezembro, cabendo a cada um dos sócios parte nos lucros ou nos prejuízos proporcional à sua participação na sociedade.

A sociedade tem por foro contratual, a comarca de Cerquillo, Estado de São Paulo, para dirimir quaisquer litígios decorrentes deste contrato social,

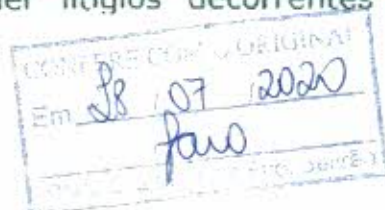

A m
5
5
m

JUCESP

renunciando-se expressamente a qualquer outro, por muito especial que seja.

E por se acharem em perfeito acordo em tudo quanto neste instrumento foi lavrado, obrigam-se a cumprir o presente instrumento de alteração contratual e consolidação, assinando-o em 03 (três) vias de igual teor, com arquivamento da primeira via na Junta Comercial do Estado de São Paulo.

Cerquilha / SP; 13 de Dezembro de 2019.

Marcos Pereira da Silva

Marcos Pereira da Silva

José Marcos Xavier da Costa

José Marcos Xavier da Costa



CONFERE COM ORIGINAL
Em 28 / 01 / 2020
fue
P. 1 de 1

of *!* *6*

P

f
to
m

REPÚBLICA FEDERATIVA DO BRASIL
 MINISTÉRIO DAS CIDADES
 DEPARTAMENTO NACIONAL DE TRÂNSITO
 CARTEIRA NACIONAL DE HABILITAÇÃO

Nome: ANTONIO NELSON PASSARO

DOC. IDENTIDADE / DATA EMISSÃO / UF
 6047190 882/SP

CPF: 002.876.568-02 DATA NASCIMENTO: 10/12/1951

FILIAÇÃO: NELSON PASSARO
 MARIA APARECIDA MARQUE
 S PASSARO

PERMISSÃO: ACC: CAT. (LIM): B3

Nº REGISTRO: 02860747523 VALIDADE: 20/01/2019 Nº HABILITAÇÃO: 22/05/1970

VALIDA EM TODOS OS TERRITÓRIOS NACIONAIS 843783912

PROIBIDO PLASTIFICAR 843783912

OBSERVAÇÕES

ASSINATURA DO PORTADOR

LOCAL: ITAPETINGA, SP DATA EMISSÃO: 05/02/2014

89453877888
 SP618403442

DETRAN - SP (SAO PAULO)

1.º TABELÃO DE NOTAS
 AUTENTICAÇÃO
 AUTENTIQUE A PRESENTE CÓPIA
 REPRODUZIDA A QUAL CONFERE COM
 O ORIGINAL DOU FE.

21 NOV. 2019

RUA CESÁRIO MOTA, 200 - CENTRO - CEP: 18.200-000
 ITAPETINGA/SP TEL: (15) 3275-1000
 VALIDO SOMENTE COM SELLO DE AUTENTICAÇÃO
 CADA AUTENTICAÇÃO R\$3,60



1.º TABELÃO DE NOTAS
 Rafaela Villaza da Silva
 Escrevente Autorizada
 Itapetininga/SP

[Handwritten signatures and initials]

COMPROVANTE DE INSCRIÇÃO E DE SITUAÇÃO CADASTRAL

Comprovante de Inscrição e de Situação Cadastral

Cidadão,

Confira os dados de Identificação da Pessoa Jurídica e, se houver qualquer divergência, providencie junto à RFB a sua atualização cadastral.

A informação sobre o porte que consta neste comprovante é a declarada pelo contribuinte.

REPÚBLICA FEDERATIVA DO BRASIL			
CADASTRO NACIONAL DA PESSOA JURÍDICA			
NUMERO DE INSCRIÇÃO 23.844.408/0001-45 MATRIZ	COMPROVANTE DE INSCRIÇÃO E DE SITUAÇÃO CADASTRAL		DATA DE ABERTURA 15/12/2015
NOME EMPRESARIAL VITORIA ENGENHARIA E CONSTRUÇOES LTDA			
TITULO DO ESTABELECIMENTO (NOME DE FANTASIA) VITORIA			PORTE ME
CODIGO E DESCRICAO DA ATIVIDADE ECONOMICA PRINCIPAL 41.20-4-00 - Construção de edifícios			
CODIGO E DESCRICAO DAS ATIVIDADES ECONOMICAS SECUNDARIAS 23.30-3-01 - Fabricação de estruturas pré-moldadas de concreto armado, em série e sob encomenda 23.30-3-05 - Preparação de massa de concreto e argamassa para construção 25.11-0-00 - Fabricação de estruturas metálicas 33.21-0-00 - Instalação de máquinas e equipamentos industriais 38.11-4-00 - Coleta de resíduos não-perigosos 42.11-1-01 - Construção de rodovias e ferrovias 42.12-0-00 - Construção de obras de arte especiais 42.13-8-00 - Obras de urbanização - ruas, praças e calçadas 42.22-7-01 - Construção de redes de abastecimento de água, coleta de esgoto e construções correlatas, exceto obras de irrigação 42.92-8-01 - Montagem de estruturas metálicas 42.99-5-01 - Construção de instalações esportivas e recreativas 43.11-8-01 - Demolição de edifícios e outras estruturas 43.11-8-02 - Preparação de canteiro e limpeza de terreno 43.13-4-00 - Obras de terraplenagem 43.21-5-00 - Instalação e manutenção elétrica 43.22-3-01 - Instalações hidráulicas, sanitárias e de gás 43.22-3-02 - Instalação e manutenção de sistemas centrais de ar condicionado, de ventilação e refrigeração 43.29-1-04 - Montagem e instalação de sistemas e equipamentos de iluminação e sinalização em vias públicas, portos e aeroportos 43.30-4-01 - Impermeabilização em obras de engenharia civil 43.30-4-02 - Instalação de portas, janelas, telos, divisórias e armários embutidos de qualquer material			
CODIGO E DESCRICAO DA NATUREZA JURIDICA 206-2 - Sociedade Empresária Limitada			
LOGRADOURO AV ANGELO MODELO	NUMERO 1188	COMPLEMENTO ANDAR 1-SALA 2	
CEP 18.520-000	SABRIBORITTO RES DI NAPOLI	MUNICIPIO CERQUILHO	UF SP
ENDERECO ELETRONICO VITORIAMOBILIARIACOMPRAVENDA@GMAIL.COM		TELEFONE (15) 3384-1999/ (15) 8129-0248	
INTE FEDERATIVO RESPONSÁVEL (EFR) *****			
SITUAÇÃO CADASTRAL ATIVA		DATA DA SITUAÇÃO CADASTRAL 15/12/2015	
MOTIVO DE SITUAÇÃO CADASTRAL			
SITUAÇÃO ESPECIAL *****		DATA DA SITUAÇÃO ESPECIAL *****	

Aprovado pela Instrução Normativa RFB nº 1.863, de 27 de dezembro de 2018.

Emitido no dia 16/06/2020 às 14:21:12 (data e hora de Brasília).

Página: 1/3

 REPÚBLICA FEDERATIVA DO BRASIL COMPROVANTE DE INSCRIÇÃO E DE SITUAÇÃO CADASTRAL CADASTRO NACIONAL DA PESSOA JURÍDICA		
NÚMERO DE INSCRIÇÃO 23.844.408/0001-45 MATRIZ	COMPROVANTE DE INSCRIÇÃO E DE SITUAÇÃO CADASTRAL	DATA DE ABERTURA 15/12/2015
NOME EMPRESARIAL VITORIA ENGENHARIA E CONSTRUCOES LTDA		
CÓDIGO E DESCRIÇÃO DAS ATIVIDADES ECONÔMICAS SECUNDÁRIAS 43.30-4-03 - Obras de acabamento em gesso e estuque 43.30-4-04 - Serviços de pintura de edifícios em geral 43.30-4-05 - Aplicação de revestimentos e de resinas em interiores e exteriores 43.30-4-99 - Outras obras de acabamento da construção 43.91-6-00 - Obras de fundações 43.99-1-01 - Administração de obras 43.99-1-03 - Obras de alvenaria 43.99-1-04 - Serviços de operação e fornecimento de equipamentos para transporte e elevação de cargas e pessoas para uso em obras 43.99-1-99 - Serviços especializados para construção não especificados anteriormente 47.44-0-99 - Comércio varejista de materiais de construção em geral 52.50-8-03 - Agenciamento de cargas, exceto para o transporte marítimo 68.10-3-01 - Compra e venda de imóveis próprios 68.21-8-01 - Corretagem na compra e venda e avaliação de imóveis 71.12-0-00 - Serviços de engenharia 77.11-0-00 - Locação de automóveis sem condutor 77.19-5-99 - Locação de outros meios de transporte não especificados anteriormente, sem condutor 77.32-2-01 - Aluguel de máquinas e equipamentos para construção sem operador, exceto andaimes 77.39-0-99 - Aluguel de outras máquinas e equipamentos comerciais e industriais não especificados anteriormente, sem operador 80.20-0-01 - Atividades de monitoramento de sistemas de segurança eletrônico 81.11-7-00 - Serviços combinados para apoio a edifícios, exceto condomínios prediais		
CÓDIGO E DESCRIÇÃO DA NATUREZA JURÍDICA 206-2 - Sociedade Empresária Limitada		
LOGRADOURO AV ANGELO MODELO	NÚMERO 1108	COMPLEMENTO ANDAR 1-SALA 2
CEP 18.520-000	BARRIO/CENTRO RES DI NAPOLI	MUNICÍPIO CERQUILHO
UF SP		
ENDEREÇO ELETRÔNICO VITORIAMOBILIARIACOMPRAVENDA@GMAIL.COM		TELEFONE (15) 3384-1989/ (15) 8129-0248
CNPJ FEDERATIVO RESPONSÁVEL (CFRF) *****		
SITUAÇÃO CADASTRAL ATIVA	DATA DA SITUAÇÃO CADASTRAL 15/12/2015	
MOTIVO DE SITUAÇÃO CADASTRAL *****		
SITUAÇÃO ESPECIAL *****	DATA DA SITUAÇÃO ESPECIAL *****	

Aprovado pela Instrução Normativa RFB nº 1.863, de 27 de dezembro de 2018.

Emitido no dia 16/06/2020 às 14:21:12 (data e hora de Brasília).

Página: 2/3

 REPÚBLICA FEDERATIVA DO BRASIL COMPROVANTE DE INSCRIÇÃO E DE SITUAÇÃO CADASTRAL CADASTRO NACIONAL DA PESSOA JURÍDICA		
NÚMERO DE INSCRIÇÃO 23.844.408/0001-45 MATRIZ	COMPROVANTE DE INSCRIÇÃO E DE SITUAÇÃO CADASTRAL	DATA DE ABERTURA 15/12/2015
NOME EMPRESARIAL VITORIA ENGENHARIA E CONSTRUCOES LTDA		
CÓDIGO E DESCRIÇÃO DAS ATIVIDADES ECONÔMICAS SECUNDÁRIAS 81.21-4-00 - Limpeza em prédios e em domicílios 81.29-0-00 - Atividades de limpeza não especificadas anteriormente 81.30-3-00 - Atividades paisagísticas		
CÓDIGO E DESCRIÇÃO DA NATUREZA JURÍDICA 206-2 - Sociedade Empresária Limitada		
LOGRADOURO AV ANGELO MODELO	NÚMERO 1108	COMPLEMENTO ANDAR 1-SALA 2
CEP 18.520-000	BAIRRO/DISTRITO RES DI NAPOLI	MUNICÍPIO CERQUILHO
UF SP		
ENDEREÇO ELETRÔNICO VITORIAMOBILIARIACOMPRAVENDA@GMAIL.COM		TELEFONE (15) 3384-1999/ (15) 8129-0248
ENTE FEDERATIVO RESPONSÁVEL (EFR) *****		
SITUAÇÃO CADASTRAL ATIVA	DATA DA SITUAÇÃO CADASTRAL 15/12/2015	
SITUAÇÃO ESPECIAL *****		

Aprovado pela Instrução Normativa RFB nº 1.863, de 27 de dezembro de 2018.

Emitido no dia 16/06/2020 às 14:21:12 (data e hora de Brasília).

Página: 3/3

 CONSULTAR QSA

 VOLTAR

 IMPRIMIR

A RFB agradece a sua visita. Para informações sobre política de privacidade e uso, [clique aqui](#).

[Passo a passo para o CNPJ](#)

[Consultas CNPJ](#)

[Estatísticas](#)

[Parceiros](#)

[Serviços CNEJ](#)

COMPROVANTE DE INSCRIÇÃO E DE SITUAÇÃO CADASTRAL

© 2018 PORTAL DA REDESIM. Todos direitos reservados.

Handwritten marks and signatures on the right side of the page, including a large signature at the top, a vertical signature, a signature with a checkmark, a signature with a checkmark, a signature, and the number '13'.



**PREFEITURA DE
SÃO PAULO**
FAZENDA

SECRETARIA MUNICIPAL DA FAZENDA

Certidão Conjunta de Débitos de Tributos Mobiliários

Certidão Número: 0544293 - 2020

CPF/CNPJ Raiz: 23.844.408/

Contribuinte: VITORIA ENGENHARIA E CONSTRUÇOES LTDA

Liberação: 06/07/2020

Validade: 04/10/2020

Tributos Abrangidos: Imposto Sobre Serviços - ISS
Taxa de Fiscalização de Localização Instalação e Funcionamento
Taxa de Fiscalização de Anúncio - TFA
Taxa de Fiscalização de Estabelecimento - TFE
Taxa de Resíduos Sólidos de Serviços de Saúde - TRSS (incidência a partir de Jan/2011)
Imposto Sobre Transmissão de Bens Imóveis - ITBI

Unidades Tributárias:

Ressalvado o direito de a Fazenda Municipal cobrar e inscrever quaisquer dívidas de responsabilidade do sujeito passivo que vierem a ser apuradas ou que se verifiquem a qualquer tempo, inclusive em relação ao período contido neste documento, relativas a tributos administrados pela Secretaria Municipal da Fazenda e a inscrições em Dívida Ativa Municipal, junto à Procuradoria Geral do Município é certificado que a Situação Fiscal do Contribuinte supra, referente aos créditos tributários inscritos e não inscritos na Dívida Ativa abrangidos por esta certidão, até a presente data é: **REGULAR.**

A aceitação desta certidão está condicionada à verificação de sua autenticidade na Internet, no endereço <http://www.prefeitura.sp.gov.br/cidade/secretarias/fazenda/>.
Qualquer rasura invalidará este documento.

O CNPJ NÃO POSSUI ESTABELECIMENTO INSCRITO NO MUNICÍPIO DE SÃO PAULO. O PRESENTE DOCUMENTO NÃO COMPROVA REGULARIDADE NO CADASTRO DE EMPRESAS DE FORA DO MUNICÍPIO (CPOM).

Certidão expedida com base na Portaria Conjunta SF/PGM nº 4, de 12 de abril de 2017, Instrução Normativa SF/SUREM nº 3, de 6 de abril de 2015, Decreto 50.691, de 29 de junho de 2009, Decreto 51.714, de 13 de agosto de 2010 e Portaria SF nº 268, de 11 de outubro de 2019.

Certidão emitida às 14:40:45 horas do dia 06/07/2020 (hora e data de Brasília).

Código de Autenticidade: DCB907BD

A autenticidade desta certidão deverá ser confirmada na página da Secretaria Municipal da Fazenda <http://www.prefeitura.sp.gov.br/sf>



Secretaria da Fazenda e Planejamento do Estado
de São Paulo

000549

Débitos Tributários Não Inscritos na Dívida Ativa do Estado de São Paulo

CNPJ / IE: 23.844.408/0001-45

Ressalvado o direito da Secretaria da Fazenda e Planejamento do Estado de São Paulo de apurar débitos de responsabilidade da pessoa jurídica acima identificada, é certificado que **não constam débitos** declarados ou apurados pendentes de inscrição na Dívida Ativa de responsabilidade do estabelecimento matriz/filial acima identificado.

Certidão nº 20060082791-54
Data e hora da emissão 16/06/2020 07:24:46
Validade 6 (seis) meses, contados da data de sua expedição.

Qualquer rasura ou emenda invalidará este documento.

A aceitação desta certidão está condicionada à verificação de sua autenticidade no sítio www.pfe.fazenda.sp.gov.br



PROCURADORIA GERAL DO ESTADO

Procuradoria da Dívida Ativa

Certidão Negativa de Débitos Tributários da Dívida Ativa do Estado de São Paulo

CNPJ Base: 23.844.408

Ressalvado o direito de a Fazenda do Estado de São Paulo cobrar ou inscrever quaisquer dívidas de responsabilidade da pessoa jurídica/física acima identificada que vierem a ser apuradas, é certificado que:

não constam débitos inscritos em Dívida Ativa de responsabilidade do Interessado(a).

Tratando-se de CRDA emitida para pessoa jurídica, a pesquisa na base de dados é feita por meio do CNPJ Base, de modo que a certidão negativa abrange todos os estabelecimentos do contribuinte, cuja raiz do CNPJ seja aquela acima informada.

Certidão nº 26090601
Data e hora da emissão 06/07/2020 14:35:11
Validade 30 (TRINTA) dias, contados da emissão.

Folha 1 de 1
(hora de Brasília)

Certidão emitida nos termos da Resolução Conjunta SF-PGE nº 2, de 9 de maio de 2013.

Qualquer rasura ou emenda invalidará este documento.

A aceitação desta certidão está condicionada à verificação de sua autenticidade no sítio
<http://www.dividaativa.pge.sp.gov.br>

[Handwritten signature]

16

**PREFEITURA MUNICIPAL DE CERQUILHO****SECRETARIA DE FINANÇAS****DIRETORIA DE TRIBUTAÇÃO****CERTIDÃO NEGATIVA Nº 7473/2020**

CERTIFICO para os devidos fins, que de acordo com verificação realizada em nossa base de dados, em relação ao contribuinte VITORIA CONSTRUCOES, COMPRA, VENDA E AVALIACAO IMOBILIARIA LTDA, Inscrição Municipal 14014, CPF/CNPJ 23.844.408/0001-45, tendo como ramo de atividade ESCRITORIO ADMINISTRATIVO PARA EMPRESAS COM RAMO DE CONSTRUCOES DE EDIFICIOS., estabelecido à Avenida ANGELO MODOLO 1108 - RESID. DI NAPOLI, CERQUILHO, tendo iniciado suas atividades em 09/04/2019, **não existe débito de tributos mobiliários** para com esta Municipalidade até a presente data.

A Fazenda Municipal ressalva-se o direito de cobrar débitos que venham a ser apurados ou que se verifiquem a qualquer tempo, inclusive em relação aos tributos e período desta certidão.

A presente certidão é válida por 90 (noventa) dias a partir da data de expedição.

CERQUILHO, 6 de Julho de 2020

QPZSATDK7473/2020
06/07/2020 14:43:06

A veracidade desta certidão está condicionada a verificação de sua cópia original na Internet no endereço portalweb.sistemas4r.com.br/prefeitura/cerquillo

of

17

Handwritten signatures and initials on the right margin.

Voltar

Impressão

**Certificado de Regularidade
do FGTS - CRF****Inscrição:** 23.844.408/0001-45**Razão Social:** VITORIA COMPRA VENDA E AVALIACAO IMOBILIARIA LTDA**Endereço:** AV ANGELO MODELO 1108 ANDAR 1 SALA 2 / RES DI NAPOLI /
CERQUILHO / SP / 18520-000

A Caixa Econômica Federal, no uso da atribuição que lhe confere o Art. 7, da Lei 8.036, de 11 de maio de 1990, certifica que, nesta data, a empresa acima identificada encontra-se em situação regular perante o Fundo de Garantia do Tempo de Serviço - FGTS.

O presente Certificado não servirá de prova contra cobrança de quaisquer débitos referentes a contribuições e/ou encargos devidos, decorrentes das obrigações com o FGTS.

Validade: 12/07/2020 a 10/08/2020**Certificação Número:** 2020071205012303650163

Informação obtida em 24/07/2020 15:57:19

A utilização deste Certificado para os fins previstos em Lei esta condicionada a verificação de autenticidade no site da Caixa:
www.caixa.gov.br



PODER JUDICIÁRIO
JUSTIÇA DO TRABALHO

CERTIDÃO NEGATIVA DE DÉBITOS TRABALHISTAS

Nome: VITORIA ENGENHARIA E CONSTRUCOES LTDA (MATRIZ E FILIAIS)

CNPJ: 23.844.408/0001-45

Certidão n°: 11205892/2020

Expedição: 18/05/2020, às 08:25:48

Validade: 13/11/2020 - 180 (cento e oitenta) dias, contados da data de sua expedição. —

Certifica-se que **VITORIA ENGENHARIA E CONSTRUCOES LTDA (MATRIZ E FILIAIS)**, inscrito(a) no CNPJ sob o n° **23.844.408/0001-45**, **NÃO CONSTA** do Banco Nacional de Devedores Trabalhistas.

Certidão emitida com base no art. 642-A da Consolidação das Leis do Trabalho, acrescentado pela Lei n° 12.440, de 7 de julho de 2011, e na Resolução Administrativa n° 1470/2011 do Tribunal Superior do Trabalho, de 24 de agosto de 2011.

Os dados constantes desta Certidão são de responsabilidade dos Tribunais do Trabalho e estão atualizados até 2 (dois) dias anteriores à data da sua expedição.

No caso de pessoa jurídica, a Certidão atesta a empresa em relação a todos os seus estabelecimentos, agências ou filiais.

A aceitação desta certidão condiciona-se à verificação de sua autenticidade no portal do Tribunal Superior do Trabalho na Internet (<http://www.tst.jus.br>).

Certidão emitida gratuitamente.

INFORMAÇÃO IMPORTANTE

Do Banco Nacional de Devedores Trabalhistas constam os dados necessários à identificação das pessoas naturais e jurídicas inadimplentes perante a Justiça do Trabalho quanto às obrigações estabelecidas em sentença condenatória transitada em julgado ou em acordos judiciais trabalhistas, inclusive no concernente aos recolhimentos previdenciários, a honorários, a custas, a emolumentos ou a recolhimentos determinados em lei; ou decorrentes de execução de acordos firmados perante o Ministério Público do Trabalho ou Comissão de Conciliação Prévia.



CERTIFICAMOS, em cumprimento ao disposto na Resolução no. 1.025, de 30 de outubro de 2009, do Confea, que consta dos assentamentos deste Conselho Regional de Engenharia e Agronomia do Estado de São Paulo - CREA-SP, o Acervo Técnico do profissional JOSE MARCOS XAVIER DA COSTA referente à(s) Anotação(ões) de Responsabilidade Técnica - ART abaixo discriminada(s):

Profissional: JOSE MARCOS XAVIER DA COSTA
Registro: 600698489-SP RNP: 2603108921
Título Profissional: Engenheiro Civil

Número ART: 28027230191490443 . Tipo de ART: OBRA OU SERVIÇO Registrada em: 11/11/2019
Forma de Registro: INICIAL
Participação Técnica: INDIVIDUAL
Empresa Contratada: VITÓRIA ENGENHARIA E CONSTRUÇÕES LTDA

Contratante: PREFEITURA MUNICIPAL DE PEDRO DE TOLEDO
AVENIDA CEL. RAIMUNDO VASCONCELOS No.: 230
Complemento: 000 Bairro: CENTRO
Cidade: Pedro de Toledo UF: SP CEP: 11790000 . PAIS: BRASIL
Contrato: 34/2019 Celebrado em : 31/10/2019
Vinculado à ART:
Valor do Contrato: R\$ 480.510,03 Tipo de contratante: PESSOA JURÍDICA DE DIREITO PÚBLICO

Endereço da Obra/serviço: PONTE RIO DO PEIXE No.: 000
Complemento: Bairro: CAÇADINHA
Cidade: Pedro de Toledo UF: SP CEP: 11790000 . PAIS: BRASIL
Data de início: 14/11/2019 Situação: Atividade em andamento Coordenadas Geográficas:
Finalidade:
Proprietário: CPF/CNPJ:
Atividade Técnica: 1) Execução, Direção, Ponte

Informações Complementares

Esta certidão refere-se aos serviços realizados parcialmente conforme período ou quantitativos constantes do atestado vinculado. ...

CERTIFICAMOS, finalmente, que se encontra vinculado à presente Certidão de Acervo Técnico - CAT - o atestado apresentado pelo profissional acima, contendo 4 folhas, a quem cabe a responsabilidade pela veracidade e exatidão das informações nele constantes.

Certidão de Acervo Técnico No.2620200003742
11/05/2020 17:02:19
Autenticação Digital: n3G0x5CnyJx1xT1GsaAGGBTgsT0x15CJ

A CAT à qual o atestado está vinculado é o documento que comprova o registro do atestado no CREA.

A CAT à qual o atestado está vinculado constituirá prova da capacidade técnico-profissional da pessoa jurídica somente se o responsável técnico indicado estiver ou venha a ser integrado ao seu quadro técnico por meio de declaração entregue no momento da habilitação ou da entrega das propostas.

A CAT é válida em todo território nacional.

A CAT perderá a validade no caso de modificação dos dados técnicos qualitativos e quantitativos nela contidos, bem como de alteração da situação do registro da ART.

A autenticidade e a validade deste certidão deve ser confirmada no site do CREA-SP (www.creasp.org.br).

A falsificação deste documento constitui crime previsto no Código Penal Brasileiro, sujeitando o autor à respectiva ação penal.

[Handwritten signatures and initials on the right margin]



ATESTADO DE CONCLUSÃO

Atestamos para os devidos fins, que a empresa: **VITORIA ENGENHARIA CONSTRUÇÕES LTDA** sediada em Cerquilha-Sp a AV. Ângelo modolo nº1108 1 andar sala 2 bairro Di Napoli Município de Cerquilha, inscrita no CNPJ/MF sob o nº 23.844.408/0001-45, tendo como seu engenheiro responsável Sr. **Jose Marcos Xavier da costa**, portador do CREA/SP 0600698489, executando construção de uma ponte em concreto armado sobre o Rio do Peixe no bairro caçadinha para A Prefeitura Municipal de PEDRO TOLEDO/SP, inscrita no CNPJ Nº 46.578.530/0001-12 com sede Avenida Cel Raimundo Vasconcelos nº 230 centro, neste ato representado pelo Sr. Prefeito **ELEAZAR MUNIZ JUNIOR**, RG nº42.400.364-8 CPF nº218.905.338-23 SSP/SP, os serviços técnica de engenharia, relativos as atividades de Construção civil e arte em concreto **CONSTRUÇÃO DE UMA PONTE EM CONCRETO ARMADO SOBRE O RIO DO PEIXE NO BAIRRO CAÇADINHA PARA O MUNICIPIO DE PEDRO DE TOLEDO/SP CONTRATO Nº 34/2.109 Concorrência nº03/2019 Processo Administrativo nº401/2019.**

NA EXECUÇÃO DA CONSTRUÇÃO DE UMA PONTE EM CONCRETO ARMADO SOBRE O RIO DO PEIXE NO BAIRRO CAÇADINHA PARA O MUNICIPIO DE PEDRO DE TOLEDO/SP, compreendendo o período de 14 de novembro de 2019 a 01 de maio 2020, para Prefeitura Municipal **PEDRO DE TOLEDO/SP**, conforme relação de quantitativos de serviços executados em relação anexa (quantidade de folhas 4)

Pedro de Toledo 17 Abril de 2020

ELEAZAR MUNIZ JUNIOR
RG; 42.400.364-8
PREFEITO

JEFERSON SERRADILHA SCHUINDT
DIRETOR DE OBRAS
CREA: 5069992012



PLANILHA QUANTITATIVA			
ITEM	DESCRIÇÃO	UNID.	QUANT.
1.0	INSTALAÇÃO DE CANTEIRO		
1.1	Aluguel container/sanit c/4 vaso/ 1 lav/ 1 mic/4 chu larg = 2,20 m comp= 6,20 m alt= 2,50 m chapa de çao nerv trapz forro c/ isol termoacústico chassi reforç piso compens naval incl inst eletr/hidro-sanit excl transp/carga/descarga	mês	4,00
1.2	Aluguel container/escritório/wc c/ 1 vaso/ 1 lav/ 1 mic/4 chu larg = 2,20 m comp= 6,20 m alt= 2,50 m chapa de çao nerv trapz forro c/ isol termo acústico chassi reforç piso compens naval incl inst eletr/hidro-sanit excl transp/carga/descarga	mês	4,00
2.0	SERVIÇOS PRELIMINARES		
2.1	Placa de identificação de obra (4,0 m x 1,5 m) semi-refletiva	m ²	6,00
2.2	Locação de obra, com uso de equipamentos topográficos, inclusive, topografo e nivelador	m ²	147,00
2.3	Tapume de chapa de madeira compensado, e= 6mm, com pintura a cal e rea aproveitamento de 2x	m ²	84,00
2.4	Sinalização de trânsito - noturno	m	40,00
3.0	TERRAPLENAGEM		
3.1	Limpeza de camada vegetal em jazida	m ²	240,00
3.2	Esc. E carga de material de jazida	m ³	80,00
3.3	Transporte local c/ basc. 10 m ³ em rodovia não pav.	t x km	420,51
3.4	Compactação de material de "bota fora"	m ³	112,00
4.0	PONTE		
	INFRA-ESTRUTURA		
4.1	Esc. Carga transp. Mat 1° cat DMT 1200 a 1400 m	m ³	176,00
4.2	Transporte local com basc. 10 m ³ em rodov. Não pav.	tkm	887,04
4.3	Compactação de material de "bota fora"	m ³	246,40
4.4	Regularização de subleito	m ²	88,00

2
 22
 m

000557



PREFEITURA MUNICIPAL
DE PEDRO DE TOLEDO

PEDRO DE TOLEDO
**VAI VIVER
UMA NOVA
HISTÓRIA**

4.5	Forma comum de madeira	m ²	148,12
4.6	Fornecimento, preparo e colocação de formas aço CA 50	kg	10471,76
4.7	Conc. Estr. FCK = 25 MPA	m ³	133,20
4.8	Transporte comercial c/ basc. 10 m ³ em rod. Pavimentada	tkm	13.144,6
MESO-ESTRUTURA			
4.9	Forma comum de madeira	m ²	382,00
4.10	Fornecimento, preparo e colocação de formas aço CA 50	kg	13144,6
4.11	Conc. Estr. FCK = 25 MPA	m ³	76,52
4.12	Transporte comercial c/ basc. 10 m ³ em rod. Pavimentada	tkm	7.652,00
SUPERESTRUTURA			
VIGAS LONGARINAS			
4.13	Forma comum de madeira	m ²	190,72
4.14	Fornecimento, preparo e colocação de formas aço CA 50	kg	2.797,30
4.15	Conc. Estr. FCK = 25 MPA	m ³	31,68
4.16	Transporte comercial c/ basc. 10 m ³ em rod. Pavimentada	tkm	3.168,00
VIGAS TRANSVERSINAS			
4.17	Forma comum de madeira	m ²	89,18
4.18	Fornecimento, preparo e colocação de formas aço CA 50	kg	1.399,14
4.19	Conc. Estr. FCK = 25 MPA	m ³	12,14
4.20	Transporte comercial c/ basc. 10 m ³ em rod. Pavimentada	tkm	1.214,00
TABULEIRO			
4.21	Forma comum de madeira	m ²	136,00
4.22	Fornecimento, preparo e colocação de formas aço CA 50	kg	3.601,84
4.23	Conc. Estr. FCK = 25 MPA	m ³	25,20
4.24	Transporte comercial c/ basc. 10 m ³ em rod. Pavimentada	tkm	2.250,00
GUARDA CORPO			
4.25	Forma comum de madeira	m ²	36,00
4.26	Fornecimento, preparo e colocação de formas aço CA 50	kg	380,02
4.27	Conc. Estr. FCK = 25 MPA	m ³	6,27

23 ³



4.28	Transporte comercial c/ basc. 10 m ³ em rod. Pavimentada	tkm	627,00
4.29	Guarda corpo de concreto moldado in loco	m	36,00
CIBRAMENTO			
4.30	Escoramento com madeira de OAE	m ³	189,00
4.31	Apoio de neoprene fretado 300 x 400 x 85 mm com capacidade de 1.800 KN para estruturas pré-moldadas - fornecimento e instalação	uni	4,00
ATERRO DAS CABECEIRAS			
4.32	Escavação e carga mat. Jazida	m ³	1.750,00
4.33	Transporte local c/ basc. 10 m ³ em rodovia não pav.	txkm	8.820,00
4.34	Regularização de subleito	m ²	350,00
4.35	Compactação de aterro a 95% proctor normal	m3	1.750,00
4.36	Revestimento vegetal com grama leivas	m ²	500,00

ELEAZAR MUNIZ JUNIOR
 RG; 42.400.364-8
 PREFEITO

JEFERSON SERRADILHA SCHUINDT
 DIRETOR DE OBRAS
 CREA: 5069992012



Consulta Pública ao Cadastro ICMS

Cadastro de Contribuintes de ICMS - Cadesp

X

Código de controle da consulta: 17cddb9c-4ae0-4a68-9777-98a119b38a77

Estabelecimento	
IE: 265.059.916.116 CNPJ: 23.844.408/0001-45 Nome Empresarial: VITORIA ENGENHARIA E CONSTRUCOES LTDA Nome Fantasia: VITORIA Natureza Jurídica: Sociedade Empresária Limitada	
Endereço	
Logradouro: AVENIDA ANGELO MODULO Nº: 1108 CEP: 18.520-000 Município: CERQUILHO	
Complemento: ANDAR 1-SALA 2 Bairro: RES DI NAPOLI UF: SP	
Informações Complementares	
Situação Cadastral: Ativo Ocorrência Fiscal: Ativa Regime de Apuração: SIMPLES NACIONAL Atividade Econômica: Construção de edifícios	
Data da Situação Cadastral: 01/04/2019 Posto Fiscal: PF-10 - SOROCABA	
Informações NF-e	
Data de Credenciamento como emissor de NF-e: 02/04/2019 Indicador de Obrigatoriedade de NF-e: Obrigatoriedade Total Data de Início da Obrigatoriedade de NF-e: 01/10/2010	

[Voltar](#)

Observação: Os dados acima estão baseados em informações fornecidas pelos próprios contribuintes cadastrados. Não valem como certidão de sua efetiva existência de fato e de direito, não são oponíveis à Fazenda e nem excluem a responsabilidade tributária derivada de operações com eles ajustadas.



MINISTÉRIO DA FAZENDA
Secretaria da Receita Federal do Brasil
Procuradoria-Geral da Fazenda Nacional

**CERTIDÃO NEGATIVA DE DÉBITOS RELATIVOS AOS TRIBUTOS FEDERAIS E À DÍVIDA
ATIVA DA UNIÃO**

Nome: **VITORIA ENGENHARIA E CONSTRUCOES LTDA**
CNPJ: **23.844.408/0001-45**

Ressalvado o direito de a Fazenda Nacional cobrar e inscrever quaisquer dívidas de responsabilidade do sujeito passivo acima identificado que vierem a ser apuradas, é certificado que não constam pendências em seu nome, relativas a créditos tributários administrados pela Secretaria da Receita Federal do Brasil (RFB) e a inscrições em Dívida Ativa da União (DAU) junto à Procuradoria-Geral da Fazenda Nacional (PGFN).

Esta certidão é válida para o estabelecimento matriz e suas filiais e, no caso de ente federativo, para todos os órgãos e fundos públicos da administração direta a ele vinculados. Refere-se à situação do sujeito passivo no âmbito da RFB e da PGFN e abrange inclusive as contribuições sociais previstas nas alíneas 'a' a 'd' do parágrafo único do art. 11 da Lei nº 8.212, de 24 de julho de 1991.

A aceitação desta certidão está condicionada à verificação de sua autenticidade na Internet, nos endereços <<http://rfb.gov.br>> ou <<http://www.pgfn.gov.br>>.

Certidão emitida gratuitamente com base na Portaria Conjunta RFB/PGFN nº 1.751, de 2/10/2014.
Emitida às 14:37:05 do dia 19/03/2020 <hora e data de Brasília>.

Válida até 15/09/2020.

Código de controle da certidão: **F21F.354A.BB7A.1A18**

Qualquer rasura ou emenda invalidará este documento.

pl

f

m

26



LAUDO TÉCNICO DE RECEBIMENTO DA OBRA

1. LOCAL DA OBRA:

Bairro: Caçadinha - Pedro De Toledo – São Paulo
Estrada da Caçadinha – Travessa da estrada do rio do peixe
Cep:11790-000

2. RESPONSÁVEL TÉCNICO

Eng. Civil: Jeferson Serradilha Schuindt ?
Crea: 5069992012
Rua: Almirante Barroso N° 405 Peruibe – São Paulo
Cep: 11750-000

OBRA: CONSTRUÇÃO DE UMA PONTE EM CONCRETO ARMADO SOBRE O RIO DO PEIXE NO BAIRRO CAÇADINHA

PROCESSO N° 401/2019

CONCORRÊNCIA N° 03/2019

CONTRATO N° 34/2019

3. TERMO DE RECEBIMENTO DEFINITIVO DE OBRA

No dia 17 de ABRIL de 2020 recebemos, em caráter definitivo, a execução de serviços de **CONSTRUÇÃO DE UMA PONTE EM CONCRETO ARMADO SOBRE O RIO DO PEIXE NO BAIRRO CAÇADINHA**, objeto do contrato n° 34/2019, concorrência 03/2019, realizado pela empresa **VITORIA ENGENHARIA CONSTRUÇÕES LTDA** sediada em Cerquilha-Sp a AV. Ângelo modolo n°1108 1 andar sala 2 bairro Di Napoli Municipio de Cerquilha, inscrita no CNPJ/MF sob o n° 23.844.408/0001-45,

Que após VISTORIA IN LOCO ficou constatado que os serviço citado acima foi executado 100% de acordo com as condições contratuais, normas técnicas em vigor, especificações técnicas e em obediência ao projeto e a demais elementos fornecidos pela contratada, expediu-se o **TERMO DE RECEBIMENTO DEFINITIVO DA OBRA**, cessando nesta data, a responsabilidade direta da empresa sobre a obra, exceto quanto ao Disposto no art. 618 do Código Civil Brasileiro. Segue em anexo o Relatório Fotográfico da Vistoria para Recebimento Definitivo da Obra.

Jeferson Serradilha Schuindt
CREA: 5069992012
Diretor do Departamento de Obras

Handwritten signatures and initials on the right margin, including a large signature, a checkmark, and the number 27.



RELATÓRIO FOTOGRÁFICO

**ANEXO FOTOGRÁFICO
META 1.1 – PONTE EM CONCRETO ARMADO**



Foto 01: Levantamento e locação da obra



Foto 02: Levantamento e locação da PONTE EM CONCRETO ARMADO

[Handwritten signatures and notes in blue ink]
2
28
m



Foto 03: Instalação da placa de obra

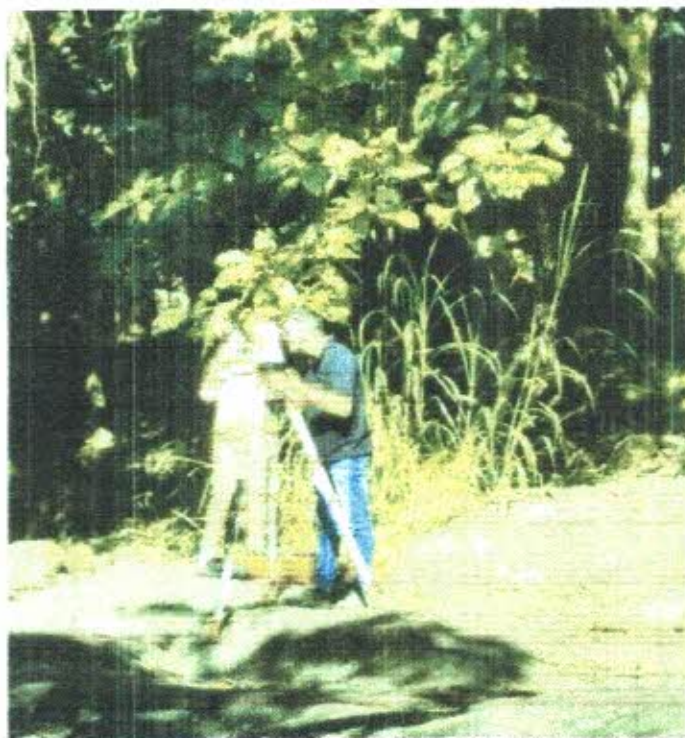

Foto 04: Implantação do canteiro de obra

Handwritten notes and signatures in blue ink:
fo
[Signature]
[Signature]
[Signature]
3
29
m



Foto 05: Instalação e implantação de Container



Foto 06: Aço de toda obra a entregue

Handwritten signature

Handwritten signature

4

Handwritten signature



Foto 07: Aço de toda obra a entregue



Foto 08: Aço de toda obra a entregue

Handwritten signatures and marks:
A large signature 'Jo' is written vertically on the right side.
Below it, there are several other signatures and initials, including 'g-', '31', and 'm'.
A small '5' is written near the bottom right.

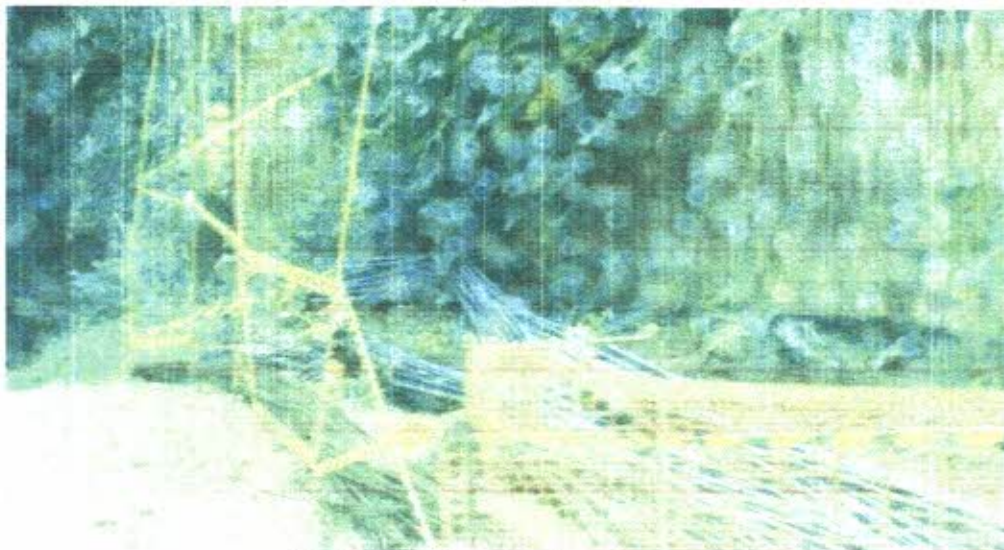

Foto 09: Armação e forma das alas montadas



Foto 10: Armação e forma das alas montadas

[Handwritten signature]

[Handwritten signature]

6

32

[Handwritten mark]



PREFEITURA MUNICIPAL DE PEDRO DE TOLEDO
Administração 2017-2020
TODOS POR PEDRO DE TOLEDO



Foto 11: Alas concretadas



Foto 12: Alas concretadas

Handwritten signature or mark.

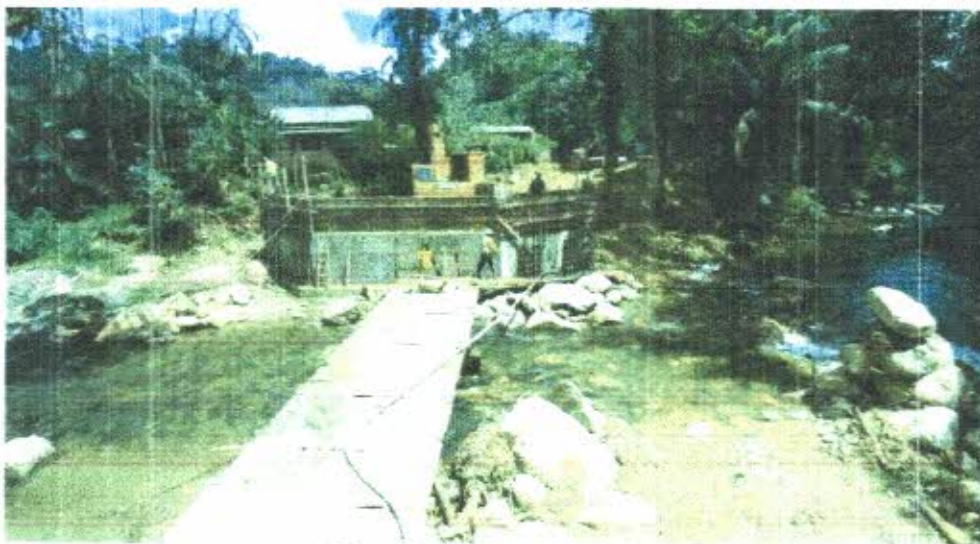
Handwritten signature or mark.



Foto 13: Alas concretadas



Foto 14: Alas concretadas

Jo

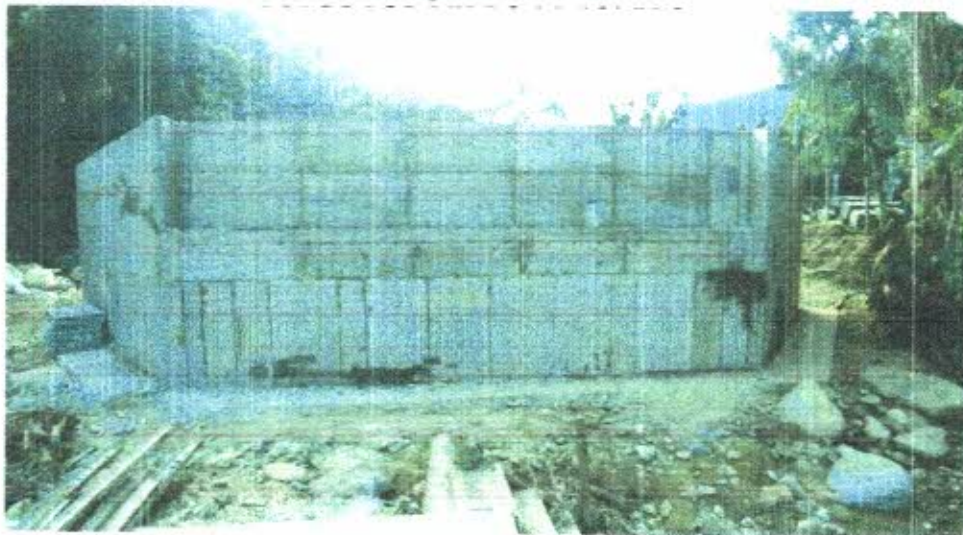
Jo

Jo

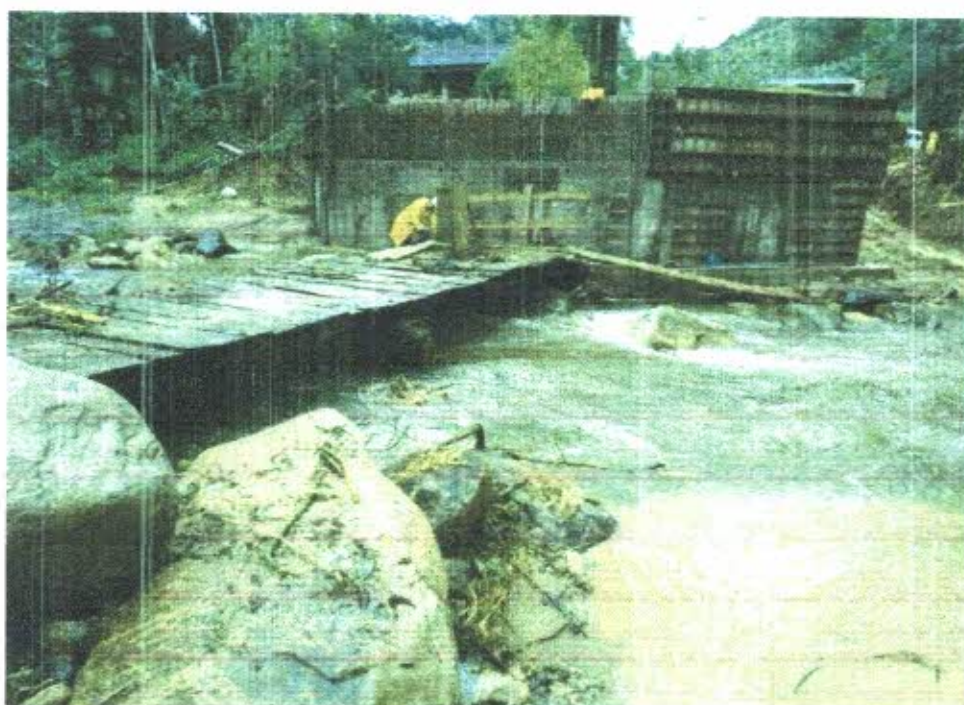
8

m



Foto 15: Montagem dos escoramentos (cibramento)



Foto 16: Vigas e Transversinas armadas

glo

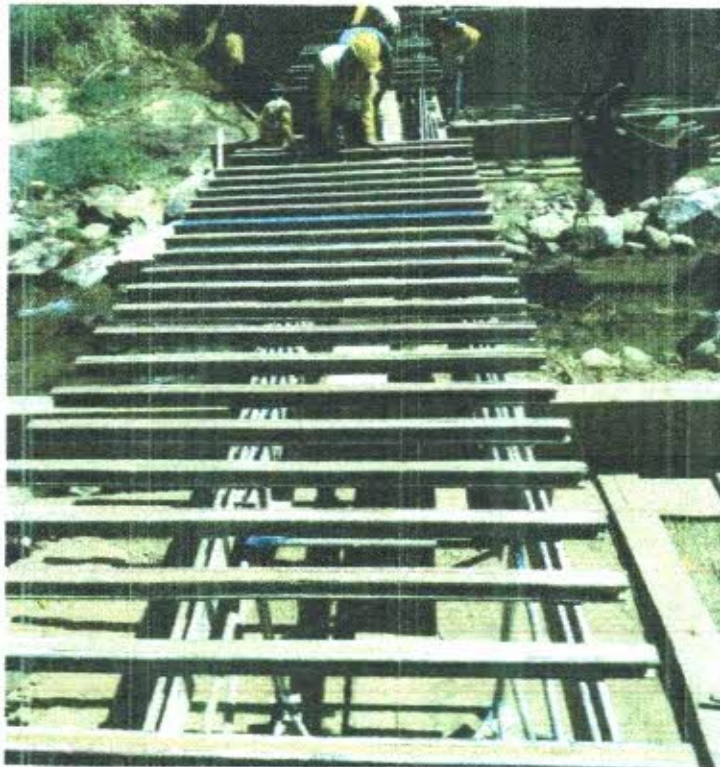
g

g

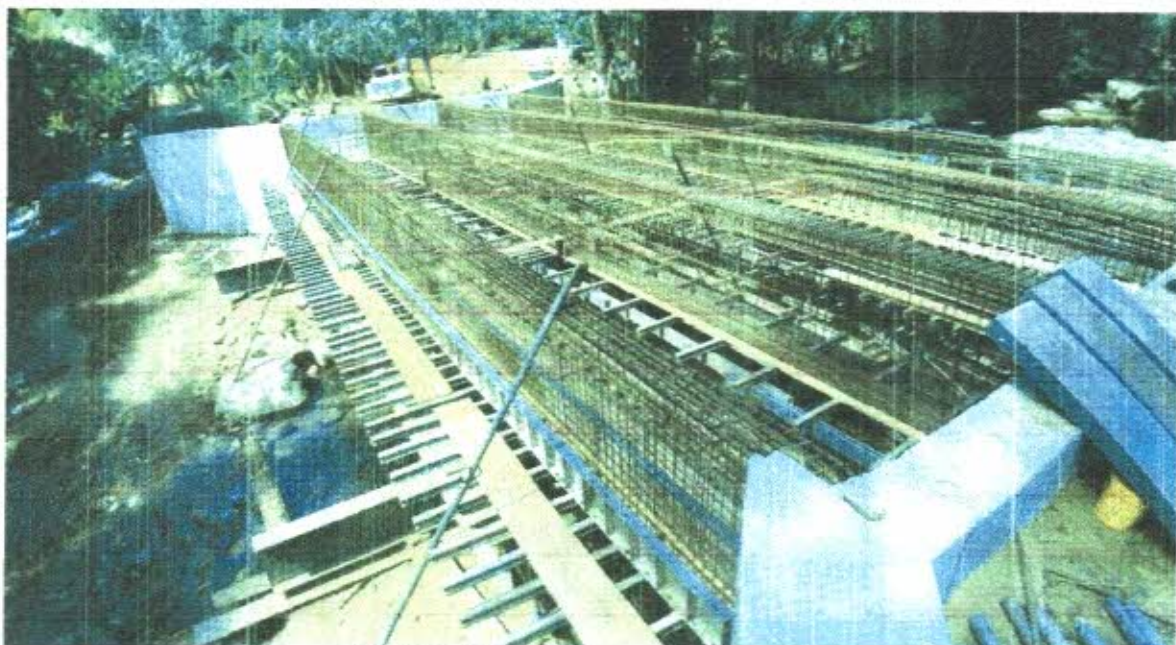
g

g

g

9
35
ma



Foto 17: Montagem dos escoramentos e formas



Foto 18: Montagem das formas e início das armaduras

Handwritten signature

Handwritten signature

10

m

30

Handwritten signature



Foto 19: Laje armada pronta para concretagem



Foto 20: Reaterro das cabeceiras e alas da ponte

[Handwritten signature]

[Handwritten signature]

[Handwritten signature]

[Handwritten mark]

[Handwritten mark]

[Handwritten mark]



PREFEITURA MUNICIPAL DE PEDRO DE TOLEDO
Administração 2017-2020
TODOS POR PEDRO DE TOLEDO
TEL (13)3419-7000



Foto 21: Concretagem da ponte sendo realizada



Foto 22: Concretagem da ponte finalizada

g.

Jo
g
g

m

12

38



PREFEITURA MUNICIPAL DE PEDRO DE TOLEDO
Administração 2017-2020
TODOS POR PEDRO DE TOLEDO
TEL (13)3419-7000



Foto 23: Reaterro nas cabeceiras sendo realizado



Foto 24: Reaterro nas cabeceiras sendo realizado

g'

g'
g'
g'
g'

m



PREFEITURA MUNICIPAL DE PEDRO DE TOLEDO
Administração 2017-2020
TODOS POR PEDRO DE TOLEDO
TEL (13)3419-7000



Foto 25: Reaterro nas cabeceiras finalizado



Foto 26: Guarda rodas armados e pronto para concretagem

Jeferson Serradilha Schuindt
CREA: 5069992012
Diretor do Departamento de Obras

Handwritten notes and signatures on the right margin, including a large signature and the number 14.

Handwritten signature or mark at the bottom center.

40



SERVIÇO PÚBLICO FEDERAL
CONSELHO REGIONAL DE ENGENHARIA E AGRONOMIA
DO ESTADO DE SÃO PAULO - CREA-SP

CERTIDÃO DE REGISTRO DE PESSOA JURÍDICA

Número da Certidão: CI - 2342898/2020

Válida até: 31/08/2020

Processo (Sipro): F-001394/2019

CERTIFICAMOS, que a pessoa jurídica abaixo citada se encontra registrada neste Conselho, para atividades técnicas limitadas a competência legal de seus responsáveis técnicos, nos termos da Lei nº 5.194 de 24 de dezembro de 1966.

CERTIFICAMOS, ainda, face ao estabelecido no artigo 68 da referida Lei, que a pessoa jurídica mencionada, bem como seus responsáveis técnicos anotados não se encontram em débito com o CREA-SP. **CERTIFICAMOS**, mais, que a certidão não concede a empresa o direito de executar quaisquer serviços técnicos sem a participação real, efetiva e insofismável dos responsáveis técnicos abaixo citados, e que perderá a sua validade se ocorrer qualquer modificação nos dados cadastrais nela contidos, após a data de sua expedição.

Razão Social: VITÓRIA ENGENHARIA E CONSTRUÇÕES LTDA

CNPJ: 23.844.408/0001-45

Endereço: Avenida ANGELO MÓDOLO, 1108 ANDAR 1 - SALA 2
RESIDENCIAL DI NAPOLI
18520-000 - Cerquilha - SP

Número de registro no CREA-SP: 2197487 **Data do registro:** 11/04/2019

Capital Social: R\$ *****5.000.000,00 reais

Observação:

Restrição de Atividades ref. ao obj. social, conf. Instr. vigente.
EXCLUSIVAMENTE PARA AS ATIVIDADES DE ENGENHARIA CIVIL. *****

Objetivo Social:

Construção de edifícios, rodovias, ferrovias, instalações esportivas e recreativas, obras de alvenaria, artes especiais, terraplenagem, urbanização de ruas, praças e calçadas, rede de abastecimento de água, coleta esgoto e correlatas, acabamento em gesso e estuque, fundações instalações e manutenções hidráulicas, sanitárias, gás, elétrica, portas, janelas, tetos, divisórias e armários embutidos de qualquer material, sistemas centrais de ar condicionado, ventilação e refrigeração, máquinas e equipamentos industriais, serviços de coleta de resíduos não perigosos, pintura de edifícios em geral, operação e fornecimento de equipamentos para transportes e elevação cargas, engenharia, locação de automóveis e outros meios de transportes sem condutor, atividades paisagísticas, fabricação de estruturas metálicas e montagem, pré-moldadas de concreto armado, em série e sob encomenda, aluguel de máquinas de qualquer tipo, equipamentos para construção sem operador, comerciais e industriais, agenciamento de cargas, exceto marítimo. administração de obras, incorporação de empreendimentos imobiliários, compra e venda de imóveis próprios, corretagem na compra, venda e avaliação de imóveis e comércio varejista de materiais para construção em geral, impermeabilização em obras de engenharia civil, aplicação de



**SERVIÇO PÚBLICO FEDERAL
CONSELHO REGIONAL DE ENGENHARIA E AGRONOMIA
DO ESTADO DE SÃO PAULO - CREA-SP**

Continuação da Certidão: CI - 2342899/2020 Página: 2/3

revestimentos e resinas em interiores e exteriores e demolição de edifícios e qualquer tipo de estrutura. *****

Responsável(is) Técnico(s):

Nome: JOSE MARCOS XAVIER DA COSTA

Título(s) e atribuição(ões):

ENGENHEIRO CIVIL

do artigo 07, com excecao a Aeroportos, Portos, Rios e Canais, da Resolucao 218, de 29 de junho de 1973, do CONFEA.

Origem do Registro: CREA-SP **Número do Registro (CREASP):** 0600698489

Registro Nacional: 2603108921

Data de Início da Responsabilidade Técnica: 11/04/2019

Nome: ANTONIO NELSON PASSARO

Título(s) e atribuição(ões):

ENGENHEIRO CIVIL

do artigo 28, exceto alínea "g" e do artigo 29, exceto alínea "a", do Decreto Federal 23569, de 11 de dezembro de 1933.

Origem do Registro: CREA-SP **Número do Registro (CREASP):** 0600675140

Registro Nacional: 2610950268

Data de Início da Responsabilidade Técnica: 22/11/2019

Esta certidão não quita nem invalida qualquer débito ou infração em nome da empresa e/ou profissional(is), e perderá sua validade caso ocorram quaisquer alterações em seus dados acima descritos.

A falsificação deste documento constitui-se em crime previsto no Código Penal Brasileiro, sujeitando o(a) autor(a) à competente ação penal e/ou processo ético respectivo.

A autenticidade desta certidão deverá ser verificada no site: www.creasp.org.br

Código de controle da certidão: f28b2024-7eb4-4b14-b4d1-a188cb807c05.

Situação cadastral extraída em 27/07/2020 14:30:55.

Emitida via Serviços Online.



**SERVIÇO PÚBLICO FEDERAL
CONSELHO REGIONAL DE ENGENHARIA E AGRONOMIA
DO ESTADO DE SÃO PAULO - CREA-SP**

Continuação da Certidão: CI - 2342898/2020 - Página: 3/3

*Em caso de dúvidas, consulte 0800171811, ou site www.creasp.org.br, link Atendimento/Fale Conosco, ou ainda através da unidade **UGI OESTE**, situada à **Avenida: REBOUÇAS, 1006, TÉRREO, PINHEIROS, SÃO PAULO-SP, CEP: 05402-000**, ou procure a unidade de atendimento mais próxima.*

SÃO PAULO, 27 de julho de 2020



SERVIÇO PÚBLICO FEDERAL
CONSELHO REGIONAL DE ENGENHARIA E AGRONOMIA
DO ESTADO DE SÃO PAULO - CREA-SP

CERTIDÃO DE RESPONSABILIDADE TÉCNICA DE PROFISSIONAL

Número da Certidão: CI - 2342915/2020

CERTIFICAMOS, a requerimento da parte interessada e para os devidos fins, que, fazendo rever os arquivos deste Conselho, foi verificado constar que o profissional abaixo mencionado se encontra registrado neste CREA-SP, nos termos da Lei nr. 5.194, de 24 dezembro de 1966. **CERTIFICAMOS**, ainda, constar anotação(ões) de(as) responsabilidade(s) técnica(s) **ativa(s)** pela(s) empresa(s) discriminada(s).

Nome: JOSE MARCOS XAVIER DA COSTA ✓

C.P.F.: 931.163.578-20

Endereço: Rua JOÃO ADOLFO, 274 CASA
CENTRO
18200-353 - ITAPETININGA - SP

Número de registro no CREA-SP: 0600698489

Expedido em: 17/09/1979

Registro Nacional do Profissional: 2603108921

Título(s) e atribuição(ões):

ENGENHEIRO CIVIL

do artigo 07, com excecao a Aeroportos, Portos, Rios e Canais, da Resolucao 218, de 29 de junho de 1973, do CONFEA.

EMPRESA(S):

Razão Social: VITÓRIA ENGENHARIA E CONSTRUÇÕES LTDA

Número de registro no CREA-SP: 2197487 **Expedido em:** 11/04/2019

Data de Início da Responsabilidade Técnica: 11/04/2019

Esta certidão não quita nem invalida qualquer débito ou infração em nome do(a) profissional, e perderá sua validade caso ocorram quaisquer alterações em seus dados acima descritos.

A falsificação deste documento constitui-se em crime previsto no Código Penal Brasileiro,



SERVIÇO PÚBLICO FEDERAL
CONSELHO REGIONAL DE ENGENHARIA E AGRONOMIA
DO ESTADO DE SÃO PAULO - CREA-SP

Continuação da Certidão: CI - 2342915/2020 Página 2/2

sujeitando o(a) autor(a) à competente ação penal e/ou processo ético respectivo.

A autenticidade desta certidão deverá ser verificada no site: www.creasp.org.br

Código de controle da certidão: 598cb1cc-ae89-461f-b349-8cb8e21a2c0f.

Situação cadastral extraída em 27/07/2020 13:31:41.

Emitida via Serviços Online.

Em caso de dúvidas, consulte 0800171811, ou site www.creasp.org.br, link Atendimento/Fale Conosco, ou ainda através da unidade **UOP ITAPETININGA**, situada à **Rua: PEDRO CARDOSO, 75, , JARDIM MESQUITA, ITAPETININGA-SP, CEP: 18213-520**, ou procure a unidade de atendimento mais próxima.

SÃO PAULO, 27 de julho de 2020



SERVIÇO PÚBLICO FEDERAL
CONSELHO REGIONAL DE ENGENHARIA E AGRONOMIA
DO ESTADO DE SÃO PAULO - CREA-SP

CERTIDÃO DE RESPONSABILIDADE TÉCNICA ATIVA/INATIVA DE PROFISSIONAL

Número da Certidão: CI - 2342912/2020

CERTIFICAMOS, a requerimento da parte interessada e para os devidos fins, que, fazendo rever os arquivos deste Conselho, foi verificado constar que o profissional abaixo mencionado se encontra registrado neste CREA-SP, nos termos da Lei nr. 5.194, de 24 dezembro de 1966. **CERTIFICAMOS**, ainda, constar anotação(ões) de(as) responsabilidade(s) técnica(s) **ativa(s) /inativa(s)** pela(s) empresa(s) a seguir discriminada(s).

Nome: JOSE MARCOS XAVIER DA COSTA

C.P.F: 931.163.578-20

Endereço: Rua JOÃO ADOLFO, 274 CASA
CENTRO
18200-353 - ITAPETININGA - SP

Número de registro no CREA-SP: 0600698489

Expedido em: 17/09/1979

Registro Nacional do Profissional: 2603108921

Título(s) e atribuição(ões):

ENGENHEIRO CIVIL

do artigo 07, com excecao a Aeroportos, Portos, Rios e Canais, da Resolucao 218, de 29 de junho de 1973, do CONFEA.

EMPRESA(S):

Razão Social: VITÓRIA ENGENHARIA E CONSTRUÇÕES LTDA

Número de registro no CREA-SP: 2197487 **Expedido em:** 11/04/2019

Data de Início da Responsabilidade Técnica: 11/04/2019

Data de Término da Responsabilidade Técnica: em vigor na presente data

Esta certidão não quita nem invalida qualquer débito ou infração em nome do(a) profissional, e perderá sua validade caso ocorram quaisquer alterações em seus dados



SERVIÇO PÚBLICO FEDERAL
CONSELHO REGIONAL DE ENGENHARIA E AGRONOMIA
DO ESTADO DE SÃO PAULO - CREA-SP

Continuação da Certidão: CF - 2342912/2020 Página 2/2

acima descritos.

A falsificação deste documento constitui-se em crime previsto no Código Penal Brasileiro, sujeitando o(a) autor(a) à competente ação penal e/ou processo ético respectivo.

A autenticidade desta certidão deverá ser verificada no site: www.creasp.org.br

Código de controle da certidão: 28ef6c03-3a6f-4298-9968-ca99df82659c.

Situação cadastral extraída em 27/07/2020 13:30:17.

Emitida via Serviços Online.

*Em caso de dúvidas, consulte 0800171811, ou site www.creasp.org.br, link Atendimento/Fale Conosco, ou ainda através da unidade **UOP ITAPETININGA**, situada à **Rua: PEDRO CARDOSO, 75, , JARDIM MESQUITA, ITAPETININGA-SP, CEP: 18213-520**, ou procure a unidade de atendimento mais próxima.*

SÃO PAULO, 27 de julho de 2020



SERVIÇO PÚBLICO FEDERAL
CONSELHO REGIONAL DE ENGENHARIA E AGRONOMIA
DO ESTADO DE SÃO PAULO - CREA-SP

CERTIDÃO DE REGISTRO PROFISSIONAL E ANOTAÇÕES

Número da Certidão: CI - 2342909/2020

CERTIFICAMOS, a requerimento da parte interessada e para os devidos fins que, fazendo rever os arquivos deste Conselho, foi verificado constar que o profissional abaixo mencionado se encontra registrado neste CREA-SP, nos termos da Lei nr. 5.194, de 24 dezembro de 1966, conforme dados a seguir:

Nome: JOSE MARCOS XAVIER DA COSTA

Data de Nascimento: 15/08/1955

Identidade: Tipo: RG - REGISTRO GERAL **Número:** 7.376.998-SP SSP/SP

C.P.F.: 931.163.578-20

Endereço: Rua JOÃO ADOLFO, 274 CASA
CENTRO
18200-353 - ITAPETININGA - SP

Número de registro no CREA-SP: 0600698489

Expedido em: 17/09/1979
(Data de registro no CREA-SP)

Registro Nacional do Profissional: 2603108921

Título(s) e atribuição(ões):

ENGENHEIRO CIVIL

do artigo 07, com excecao a Aeroportos, Portos, Rios e Canais, da Resolucao 218, de 29 de junho de 1973, do CONFEA.

Diploma/Certificado expedido em: 10/01/1979

Pelo(a): FACULDADE DE ENGENHARIA DA ORGANIZAÇÃO MOGIANA DE EDUCAÇÃO E CULTURA

Ano Letivo: 1978 **Data de Colação de Grau:** 10/01/1979

Curso: ENGENHARIA CIVIL

A presente certidão possui também a finalidade de substituição da carteira profissional de anotações, extinta pela Resolução 1007, de 2003, do Confea, e perderá a validade caso ocorram quaisquer alterações em seus dados acima descritos.

Esta certidão refere-se a dados de registro e anotações constantes do cadastro do profissional, não invalidando qualquer débito ou infração que posteriormente venham ser apurados em nome do(a) profissional acima.



SERVIÇO PÚBLICO FEDERAL
CONSELHO REGIONAL DE ENGENHARIA E AGRONOMIA
DO ESTADO DE SÃO PAULO - CREA-SP

Continuação da Certidão: CI - 2342909/2020 - Página: 2/2

A falsificação deste documento constitui-se em crime previsto no Código Penal Brasileiro, sujeitando o(a) autor(a) à competente ação penal e/ou processo ético respectivo.

A autenticidade desta certidão deverá ser verificada no site: www.creasp.org.br

Código de controle da certidão: c27a367f-90b2-4a86-8148-79491e3f9598.

Situação cadastral extraída em 27/07/2020 13:29:13.

Emitida via Serviços Online.

*Em caso de dúvidas, consulte 0800171811, ou site www.creasp.org.br, link Atendimento/Fale Conosco, ou ainda através da unidade **UOP ITAPETININGA**, situada à **Rua: PEDRO CARDOSO, 75, , JARDIM MESQUITA, ITAPETININGA-SP, CEP: 18213-520**, ou procure a unidade de atendimento mais próxima.*

SÃO PAULO, 27 de julho de 2020



SERVIÇO PÚBLICO FEDERAL
CONSELHO REGIONAL DE ENGENHARIA E AGRONOMIA
DO ESTADO DE SÃO PAULO - CREA-SP

CERTIDÃO DE REGISTRO PROFISSIONAL E QUITAÇÃO

Número da Certidão: CI - 2342911/2020

Válida até: 31/12/2020

CERTIFICAMOS, a requerimento da parte interessada e para os devidos fins que, fazendo rever os arquivos deste Conselho, foi verificado constar que o profissional abaixo mencionado se encontra registrado neste CREA-SP, nos termos da Lei nr. 5.194, de 24 dezembro de 1966, conforme dados abaixo. Certificamos, ainda, face ao estabelecido no artigo 68 da referida Lei, que o interessado não se encontra em débito com o CREA-SP.

Nome: JOSE MARCOS XAVIER DA COSTA

C.P.F.: 931.163.578-20

Endereço: Rua JOÃO ADOLFO, 274 CASA
CENTRO
18200-353 - ITAPETININGA - SP

Número de registro no CREA-SP: 0600698489

Expedido em: 17/09/1979

Registro Nacional do Profissional: 2603108921

Título(s) e atribuição(ões):

ENGENHEIRO CIVIL

do artigo 07, com excecao a Aeroportos, Portos, Rios e Canais, da Resolucao 218, de 29 de junho de 1973, do CONFEA.

ANUIDADE: 2015	PARCELA ÚNICA	NR. REC.491902677046	quitada em 30/01/2015
ANUIDADE: 2016	PARCELA ÚNICA	NR. REC.491934014859	quitada em 12/01/2016
ANUIDADE: 2017	PARCELA ÚNICA	NR. REC.28027150170095743	quitada em 24/03/2017
ANUIDADE: 2018	PARCELA ÚNICA	NR. REC.28027150170273040	quitada em 29/01/2018
ANUIDADE: 2019	PARCELA ÚNICA	NR. REC.29202690190079311	quitada em 08/04/2019
ANUIDADE: 2020	PARCELA ÚNICA	NR. REC.374179-28027180200330524	quitada em 11/02/2020

Esta certidão não quita nem invalida qualquer débito ou infração em nome do(a) profissional, e perderá sua validade caso ocorram quaisquer alterações em seus dados acima descritos.

A falsificação deste documento constitui-se em crime previsto no Código Penal Brasileiro, sujeitando o(a) autor(a) à competente ação penal e/ou processo ético respectivo.



**SERVIÇO PÚBLICO FEDERAL
CONSELHO REGIONAL DE ENGENHARIA E AGRONOMIA
DO ESTADO DE SÃO PAULO - CREA-SP**

Continuação da Certidão: CI - 2342911/2020 - Página 2/2

A autenticidade desta certidão deverá ser verificada no site: www.creasp.org.br

Código de controle da certidão: ab2e6de4-22d3-4b97-9eb0-642e69696fd0.

Situação cadastral extraída em 27/07/2020 13:29:51.

Emitida via Serviços Online.

*Em caso de dúvidas, consulte 0800171811, ou site www.creasp.org.br, link Atendimento/Fale Conosco, ou ainda através da unidade **UOP ITAPETININGA**, situada à **Rua: PEDRO CARDOSO, 75, , JARDIM MESQUITA, ITAPETININGA-SP, CEP: 18213-520**, ou procure a unidade de atendimento mais próxima.*

SÃO PAULO, 27 de julho de 2020



SERVIÇO PÚBLICO FEDERAL
CONSELHO REGIONAL DE ENGENHARIA E AGRONOMIA
DO ESTADO DE SÃO PAULO - CREA-SP

CERTIDÃO DE RESPONSABILIDADE TÉCNICA DE PESSOA JURÍDICA

Número da Certidão: CI - 2342900/2020

CERTIFICAMOS, constar em nome da pessoa jurídica abaixo citada, anotações de responsabilidade técnica do(s) profissional(is) a seguir discriminado(s).

CERTIFICAMOS, mais, que a presente certidão perderá a sua validade caso ocorrer qualquer modificação nos dados cadastrais nela contidos, após a data de sua expedição.

Razão Social: VITÓRIA ENGENHARIA E CONSTRUÇÕES LTDA

Número de registro no CREA-SP: 2197487

Data do registro: 11/04/2019

Processo (Sipro): F-001394/2019

Processo (SEI): -*.*-*.*.*

RESPONSABILIDADE(S) TÉCNICA(S) ATIVA(S):

Nome: JOSE MARCOS XAVIER DA COSTA

Título(s):

ENGENHEIRO CIVIL

Origem do Registro: CREA-SP

Número do Registro (CREASP): 0600698489 (**Registro Ativo**)

Registro Nacional: 2603108921

Data de Início da Responsabilidade Técnica: 11/04/2019

Responsabilidade técnica em vigor até a presente data

Nome: ANTONIO NELSON PASSARO

Título(s):

ENGENHEIRO CIVIL

Origem do Registro: CREA-SP

Número do Registro (CREASP): 0600675140 (**Registro Ativo**)

Registro Nacional: 2610950268

Data de Início da Responsabilidade Técnica: 22/11/2019

Responsabilidade técnica em vigor até a presente data

Esta certidão não quita nem invalida qualquer débito ou infração em nome da empresa e/ou profissional(is), e perderá sua validade caso ocorram quaisquer alterações em seus dados acima descritos.



SERVIÇO PÚBLICO FEDERAL
CONSELHO REGIONAL DE ENGENHARIA E AGRONOMIA
DO ESTADO DE SÃO PAULO - CREA-SP

Continuação da Certidão: CI - 2342900/2020 Página 2/2

A falsificação deste documento constitui-se em crime previsto no Código Penal Brasileiro, sujeitando o(a) autor(a) à competente ação penal e/ou processo ético respectivo.

A autenticidade desta certidão deverá ser verificada no site: www.creasp.org.br

Código de controle da certidão: 7ac120b3-9cce-4e38-9ed4-d9ade8aadab6.

Situação cadastral extraída em 27/07/2020 14:31:21.

Emitida via Serviços Online.

Em caso de dúvidas, consulte 0800171811, ou site www.creasp.org.br, link Atendimento/Fale Conosco, ou ainda através da unidade **UGI OESTE**, situada à **Avenida: REBOUÇAS, 1006, TÉRREO, PINHEIROS, SÃO PAULO-SP, CEP: 05402-000**, ou procure a unidade de atendimento mais próxima.

SÃO PAULO, 27 de julho de 2020

VITÓRIA
Construções e Engenharia

MODELO Nº 03

(em papel A4, preferencialmente timbrado, ou cabeçalho com razão social, CNPJ, endereço completo, endereço eletrônico, telefone, com nome e assinatura do representante legal).

DECLARAÇÃO DE PLENO ATENDIMENTO AOS REQUISITOS DE HABILITAÇÃO

À Comissão de Licitação

Ref.: Edital de Concorrência nº 002/2020

Pelo presente, declaro(amos), nos termos do art. 1º, inciso I, da Lei Municipal nº 4.726 de 17 de dezembro de 2019, que a empresa, Vitoria engenharia construções ltda, sob sede na avenida angelo modolo nº1108 1 andar sala 2 bairro Di Napoli Cerquilha/SP cumpre plenamente os requisitos de Habilitação para a **CONCORRÊNCIA Nº 001/2020**, cujo objeto é a **Execução de Quatro Pontes sobre o Córrego Urutago**, sendo uma localizada sobre a Rua Antônio Marcelo, uma sobre a Rua Bolívia, uma sobre a Rua Venezuela e uma no Encontro das Ruas Ponta Grossa com a Rua Peru, todas sobre o Córrego Urutago, no Bairro Luther King em Francisco Beltrão.

Cerquilha, 28 de julho de 2020.



MARCOS PEREIRA DA SILVA

RG; 20.634.002-3

Vitória Engenharia e Construções Ltda.
CNPJ 23 844 408 0001 45
Av. Angelo Modolo, 1108 1º andar sala 2
e-mail: vitoriacompra@gmail.com



54

VITORIA
Construções e Engenharia

MODELO Nº 04

DECLARAÇÃO DE DISPENSA DE VISITA TÉCNICA

Ref.: Edital de Concorrência nº 002/2020

Empresa Vitoria engenharia construções Ltda inscrita sob CNPJ;
23.844.408/0001-45 , endereço domiciliado avenida angelo modolo nº 1108 1
andar sala 2bairro Di Napoli, neste ato representada por, Marcos Pereira da silva celula
indetidade, sob nº 20.634.002-3 CPF; 078.018.918-66, socio diretor **DECLARAMOS** que
OPTAMOS por não realizar a visita técnica ao local da obra objeto do edital da
CONCORRÊNCIA Nº 002/2020 e que ASSUMIMOS todo e qualquer risco por esta decisão.

DECLARAMOS também que nos responsabilizamos pela dispensa e
por situações supervenientes e NOS COMPROMETEMOS a prestar fielmente os
serviços nos termos do Edital, do Projeto Básico e dos demais anexos que compõem
o processo da CONCORRÊNCIA nº 002/2020.

28 de julho de 2020



MARCOS PEREIRA DA SILVA
CPF 079.018.918-66
RG;20.634.002-3

Vitoria Engenharia e Construções Ltda
CNPJ 23 844 408 0001 45
Av. Angelo Modolo, 1108 - andar : sala 2
e-mail: vitoriacompra@gmail.com

Handwritten notes and signatures on the right margin, including a large 'P' and the number '55' at the bottom.

VITÓRIA

Construções e Engenharia

MODELO Nº 05

(em papel A4, preferencialmente timbrado, ou cabeçalho com razão social, CNPJ, endereço completo, endereço eletrônico, telefone, com nome e assinatura do representante legal).

DECLARAÇÃO DE RESPONSABILIDADE TÉCNICA

Ref.: Edital de Concorrência nº 002/2020

Conforme o disposto no Edital em epígrafe e de acordo com a Resolução nº 218 de 29/06/73 e nº 317, de 31/10/86, do CONFEA - Conselho Federal de Engenharia, Arquitetura, e Agronomia, declaramos que o responsável técnico pelas obras exigido no Edital, caso venhamos a vencer a referida licitação, é:

Nº	Nome	Especialidade	CREA/CAU nº	Data do registro
1	JOSE MARCOS XAVIER DA COSTA	Engenheiro Civil	600698489-SP	01/1979

Nº	Nome	Especialidade	CREA/CAU nº	Data do registro
1	ANTONIO NELSO PASSARO	Engenheiro Civil	0600675140-SP	07/1977

Declaramos, outrossim, que o profissional acima relacionado pertence ao nosso quadro técnico de profissionais ou possui contrato de prestação de serviços, bem como participará, permanentemente, a serviço das obra objeto desta licitação.

Cerquillo, 28 de junho de 2020.

 JOSE MARCOS XAVIER DA COSTA
 CREA 600698489-SP

 ANTONIO NELSO PASSARO
 CREA 060067140-SP

Vitória Engenharia e Construções
 CNPJ 23.844.408/0001-00
 Av. Angelo Modolo, 110 - P. 2000
 e-mail: vitoria@ccnsp.org.br

VITORIA

Construções e Engenharia

ANEXO 08

1. MODELO DE DECLARAÇÃO DE MICRO EMPRESA OU EMPRESA DE PEQUENO PORTE

MODELO DE DECLARAÇÃO DE MICROEMPRESA OU EMPRESA DE PEQUENO PORTE

Á
COMISSÃO DE LICITAÇÕES DA PREFEITURA DO MUNICÍPIO DE FRANCISCO BELTRÃO
– ESTADO DO PARANA

CONCORRENCIA Nº 002/2020.

Declaro, sob as penas da lei, sem prejuízo das sanções e multas previstas neste ato convocatório, que a empresa **VITORIA ENGENHARIA CONSTRUÇÕES LTDA** (denominação da pessoa jurídica), CNPJ nº 23.844.408/0001-45 é **microempresa**, nos termos do enquadramento previsto na **Lei Complementar nº 123, de 14 de dezembro de 2006**, cujos termos declaro conhecer na íntegra, estando apta, portanto, a exercer o direito de preferência como critério de desempate no procedimento licitatório realizado pela Prefeitura do Município de Pedro de Toledo.

CERQUILHO 28 de julho de 2020.



MARCOS PEREIRA DA SILVA
RG:20.634.002-3
CPF:079.018.918-66
DIRETOR



57

22

Identificação do Contribuinte - CNPJ Matriz

CNPJ **23.844.408/0001-45**

A opção pelo Simples Nacional (ou SIMEI) abrange todos os estabelecimentos da empresa

Nome Empresarial **VITORIA ENGENHARIA E CONSTRUCOES LTDA**

Situação Atual

Situação no Simples Nacional **Optante pelo Simples Nacional desde 15/12/2015**

Situação no SIMEI **NÃO enquadrado no SIMEI**

+ Mais informações

Voltar

Gerar PDF

Manoel Pereira da Silva

Vitória Engenharia e Construções Ltda.
CNPJ 23 844 408 0001 45
Av. Angelo Modolo, 1108 1º andar sala 2
e-mail: vitoriacompra@gmail.com

Handwritten notes and signatures on the right margin, including a vertical line of marks and a large signature 'P'.

VITÓRIA

Construções e Engenharia

MODELO Nº 07 DECLARAÇÃO UNIFICADA

Ref.: Edital de Concorrência nº 002/2020

À COMISSÃO DE LICITAÇÃO DO MUNICÍPIO DE FRANCISCO BELTRÃO – PR
Pelo presente instrumento, a empresa Vitória engenharia construções LTDA,
CNPJ; 23.844.408/0001-45, com sede na Avenida Angelo modolo nº1108 1
andar sala 2, através de seu representante legal infra-assinado, que:

1 - **DECLARA**, sob as penas da lei, para fins do disposto no inciso V, art. 27, da Lei federal nº 8.666/93, cumprindo o disposto no inciso XXXIII, art. 7º, da Constituição Federal, que não emprega menor de dezoito anos em trabalho noturno, perigoso ou insalubre e não emprega menor de dezesseis anos, assim como assume o compromisso de declarar a superveniência de qualquer fato impeditivo à sua habilitação. Ressalva: emprega menor, a partir de quatorze anos, na condição de aprendiz ().

2 - **DECLARA**, expressamente, que se sujeita às condições estabelecidas no edital de Tomada de Preços e respectivos modelos, adendos, anexos e documentos e que acatará integralmente qualquer decisão que venha a ser tomada pelo licitador. Declara, ainda, para todos os fins de direito, a inexistência de fatos supervenientes impeditivos da qualificação ou que comprometam a idoneidade da proponente, nos termos do artigo 32, § 2º, e artigo 97, ambos da Lei nº 8.666, de 21 de junho de 1993, e suas alterações, e que está ciente da obrigatoriedade de declarar ocorrências posteriores.

3 - **DECLARA** para os devidos fins que **NENHUM** sócio desta empresa exerce cargo ou função pública impeditiva de relacionamento comercial com a Administração Pública.

4 - Declaramos para os devidos fins de direito, na qualidade de Proponente dos procedimentos licitatórios, instaurados por este Município, que o(a) responsável legal da empresa é o(a) Sr.(a) Marcos pereira da silva Portador(a) do RG; sob nº 20.634.002-3 e CPF nº079.018.918-66, cuja função/cargo é sócio administrador, **responsável pela assinatura do Contrato.**

5 - Declaramos para os devidos fins que em caso de qualquer comunicação futura referente e este processo licitatório, bem como em caso de eventual contratação, seja encaminhado para o seguinte endereço:

E-mail: vitoriacompra@gmail.com

Telefone: **(15)98129-0248-(15)99672-6222-(15)3384-1999**

Cerquilha, 28 de julho de 2020.

MARCOS PEREIRA DA SILVA

RG; 20.634.002-3

Vitória Engenharia e Construções Ltda
 CNPJ 23 844 408 0001-45
 Av. Angelo Modolo, 1108 - Francisco Beltrão - PR
 e-mail: vitoriacompra@gmail.com

VITORIA

Construções e Engenharia

MODELO Nº 06

VITORIA ENGENHARIA E CONSTRUÇÕES LTDA, CNPJ 23.844.408-0001-45,
com sede a Avenida Angelo Modolo, 1108 – 1 Andar - Sala 2 - Residencial Di Napoli – Cerquilha/SP – CEP 18.520-000.

CAPACIDADE FINANCEIRA

Ref.: Edital de Concorrência nº 001/2020

Declaramos que as demonstrações abaixo correspondem à real situação da proponente **VITORIA ENGENHARIA E CONSTRUÇÕES LTDA**. Esses índices foram obtidos no balanço do último exercício social. Declaramos, ainda, que a qualquer tempo, desde que solicitado pelo licitador, nos comprometemos a apresentar todos os documentos ou informações que comprovarão as demonstrações.

SÃO AS DEMONSTRAÇÕES:

Tipo de índice	Valor em Reais	Índice / Quociente
Liquidez geral (LG) LG = (AC + RLP) / (PC + ELP)	$\frac{1.849.619,27 + 2.656.986,29}{448.668,75 + 6.900,00} = \frac{4.506.605,56}{455.568,75}$	9,89
Liquidez corrente (LC) LC = AC / PC	$\frac{1.849.619,27}{448.668,75}$	4,12
Solvência Geral (SG) SG = (AC + AP + RLP) / (PC + ELP)	$\frac{1.849.619,27 + 2.656.986,29 + 2.478.504,15}{448.668,75 + 6.900,00} = \frac{6.985.109,71}{455.568,75}$	15,33

Legenda:

AC - Ativo Circulante
RLP - Realizável a Longo Prazo
AP - Ativo Permanente
ELP - Exigível a Longo Prazo
PC - Passivo Circulante



Cerquilha/SP, 26 de Maio de 2020.

Sergio Antonio de Oliveira
Contador
CRC 1SP218038

SERGIO ANTONIO DE OLIVEIRA
CONTADOR CRC 1SP 218038/O-3

Marcos Pereira da Silva
MARCOS PEREIRA DA SILVA
SÓCIO-ADMINISTRADOR

Endereço: Av. Angelo Modolo, 1108 – 1. Andar – Sl. 2 – Resid. Di Napoli – Cerquilha/SP – CEP 18.520-000

Telefone: (15) 3384-1999

E-mail: vitoriaimobiliariacompraevenda@gmail.com

Handwritten signatures and initials at the bottom right of the page, including a large '60' and other scribbles.



CERTIDÃO SIMPLIFICADA

CERTIFICAMOS QUE AS INFORMAÇÕES ABAIXO CONSTAM DOS DOCUMENTOS ARQUIVADOS NESTA JUNTA COMERCIAL E SÃO VIGENTES NA DATA DE SUA EXPEDIÇÃO.

SE HOUVER ARQUIVAMENTOS POSTERIORES, ESTA CERTIDÃO PERDERÁ SUA VALIDADE.

A AUTENTICIDADE DESTA CERTIDÃO E A EXISTÊNCIA DE ARQUIVAMENTOS POSTERIORES, SE HOUVER, PODERÃO SER CONSULTADAS NO SITE WWW.JUCESPONLINE.SP.GOV.BR, MEDIANTE O CÓDIGO DE AUTENTICIDADE INFORMADO AO FINAL DO DOCUMENTO.

EMPRESA							
NIRE	REGISTRO	DATA DA CONSTITUIÇÃO	INÍCIO DAS ATIVIDADES	PRAZO DE DURAÇÃO			
35229601391		15/12/2015	08/12/2015	PRAZO INDETERMINADO			
NOME COMERCIAL						TIPO JURÍDICO	
VITORIA ENGENHARIA E CONSTRUÇOES LTDA						SOCIEDADE LIMITADA (M.E.)	
C.N.P.J.	ENDEREÇO		NÚMERO	COMPLEMENTO			
23.408/0001-45	AVENIDA ANGELO MODELO		1108	1.O ANDAR-SL2			
BAIRRO	MUNICÍPIO	UF	CEP	MOEDA	VALOR CAPITAL		
RESIDENCIAL DI NAPO	CERQUILHO	SP	18550-000	R\$	15.000.000,00		

OBJETO SOCIAL
CONSTRUÇÃO DE EDIFÍCIOS ATIVIDADES PAISAGÍSTICAS FABRICAÇÃO DE ESTRUTURAS PRÉ-MOLDADAS DE CONCRETO ARMADO, EM SÉRIE E SOB ENCOMENDA PREPARAÇÃO DE MASSA DE CONCRETO E ARGAMASSA PARA CONSTRUÇÃO FABRICAÇÃO DE ESTRUTURAS METÁLICAS EXISTEM OUTRAS ATIVIDADES

SÓCIO							
NOME							
JOSE MARCOS XAVIER DA COSTA							
ENDEREÇO			NÚMERO	COMPLEMENTO			
JOAO ADOLFO			274				
BAIRRO	MUNICÍPIO	UF	CEP	RG			
CENTRO	ITAPETINGA	SP	18200-353	73769988			
CPF	CARGO					QUANTIDADE COTAS	
931.163.578-20	SÓCIO					225.000,00	

SÓCIO E ADMINISTRADOR							
NOME							
MARCOS PEREIRA DA SILVA							
ENDEREÇO			NÚMERO	COMPLEMENTO			
RUA VITORIA MODELO MALAVASI			59				
BAIRRO	MUNICÍPIO	UF	CEP	RG			
RES DI NAPOLI II	CERQUILHO	SP	18520-000	206340023			
CPF	CARGO					QUANTIDADE COTAS	
079.018.918-66	SÓCIO E ADMINISTRADOR					14.775.000,00	

FILIAIS							

Handwritten signatures and initials

NIRE 35905838997		CNPJ 23.844.408/0002-26			
ENDEREÇO RUA SAO JUDAS TADEU			NÚMERO 84	COMPLEMENTO	
BARRIO JARDIM SILVEIRA		MUNICÍPIO BARUERI		UF SP	CEP 06434-160

ÚLTIMO DOCUMENTO ARQUIVADO

DATA	NÚMERO	
29/04/2020	145.984/20-5	
ARQUIVAMENTO DE BALANÇO REFERENTE O PERÍODO DE 01/01/2019 À 31/12/2019 .		

FIM DAS INFORMAÇÕES PARA NIRE: 35229601391
 DATA DA ÚLTIMA ATUALIZAÇÃO DA BASE DE DADOS: 13/06/2020



documento assinado digitalmente

Certidão Simplificada, Documento certificado por GISELA SIMIEMA CESCHIN, Secretária Geral da Jucesp. A Junta Comercial do Estado de São Paulo, garante a autenticidade deste documento quando visualizado diretamente no portal www.jucesponline.sp.gov.br sob o número de autenticidade 135063839, segunda-feira, 15 de junho de 2020 às 10:10:46.

Handwritten signature

62

Handwritten signature

Handwritten signature

JUCESP - Junta Comercial do Estado de São Paulo

JUCESP PROTOCOLO 2.242.340/15-3



Ministério do Desenvolvimento, Indústria e Comércio Exterior
Secretaria de Comércio e Serviços
Departamento Nacional de Registro de Comércio - DNRC
Secretaria de Desenvolvimento Econômico, Científica e Tecnológica



Forma do Requerimento

SECRETARIA DE DESENVOLVIMENTO
ECONÔMICO, CIENTÍFICA
E TECNOLÓGICA
JUCESP
MICROEMPRESA
CERTIFICADO DE REGISTRO
SOB O NÚMERO 922.019/15-0



SEQ. DOC. 2

DEFERIDO

Junta Com. Estado de S.

JUNTA COMERCIAL DO ESTADO DE SÃO PAULO

15 DEZ

15 DEZ 2015
Gabriela Stramandinoli Deamatis
Assessor Técnico
RG: 32.200.200-0 SSP/SP

E. R. SOF PROTO

DATA DOR

SCRITÓRIO SOROCABA

DEZ 09 3 08

PROTC

DADOS CADASTRAIS

1ª Exigência	NIRE DA SEDE 35.28760/391	CODIGO DE BARRAS (NIRE)		CNPJ DA SEDE Empresa sem C.N.P.J.
ATO(S) Enquadramento de Microempresa - ME;				
NOME EMPRESARIAL VITORIA COMPRA, VENDA E AVALIACAO IMOBILIARIA LTDA - ME				
LOGRADOURO RUA SAO ROQUE			NÚMERO 287	
COMPLEMENTO	BAIRRO/DISTRITO CENTRO	CEP 18550-000	CÓDIGO DO MUNICIPIO 4932	
MUNICÍPIO Boituva			UF SP	
CORREIO ELETRÔNICO			TELEFONE	
NOME DO ADVOGADO		N. OAB	U.F.	
VALORES RECOLHIDOS DARE ISENTO DARF ISENTO	IDENTIFICAÇÃO DO REPRESENTANTE DA EMPRESA NOME: MARCOS PEREIRA DA SILVA (Administrador) ASSINATURA: <i>Marcos Pereira da Silva</i> DATA ASSINATURA: 11/12/2015			

DECLARO, SOB AS PENAS DA LEI, QUE AS INFORMAÇÕES CONSTANTES DO REQUERIMENTO/PROCESSO SÃO EXPRESSÃO DA VERDADE.

Controle Internet

017791496-3



ds

63

in



JUCESP - Junta Comercial do Estado de São Paulo

Ministério do Desenvolvimento, Indústria e Comércio Exterior
Secretaria de Comércio e Serviços
Departamento Nacional de Registro do Comércio - DNRC
Secretaria de Desenvolvimento Econômico, Ciência e Tecnologia

DECLARAÇÃO DE ENQUADRAMENTO - ME

NOME EMPRESARIAL VITORIA COMPRA, VENDA E AVALIACAO IMOBILIARIA LTDA - ME	NIRE
---	------

DECLARAÇÃO

Ilmo. Sr. Presidente da Junta Comercial Do Estado de São Paulo,

A Sociedade VITORIA COMPRA, VENDA E AVALIACAO IMOBILIARIA LTDA - ME, estabelecida na RUA SAO ROQUE, 287, CENTRO, Boituva, São Paulo, CEP:18550-000, requer a Vossa Senhoria o arquivamento do presente instrumento e declara, sob as penas da Lei, que se enquadra na condição de MICROEMPRESA, nos termos da Lei Complementar nº 123, de 14/12/2006.

LOCALIDADE Boituva - SP	DATA 11/12/2015
----------------------------	--------------------

NOME E ASSINATURA DO EMPRESÁRIO/SÓCIOS/DIRETORES/ADMINISTRADORES OU REPRESENTANTE LEGAL

NOME MARCOS PEREIRA DA SILVA (Administrador)	ASSINATURA <i>Marcos Pereira da Silva</i>
---	--

NOME MARCOS VINICIUS DA SILVA (Administrador)	ASSINATURA <i>Marcos Vinicius da Silva</i>
--	---

Para uso exclusivo da Junta Comercial:

DEFERIDO

ETIQUETA DE REGISTRO

JUNTA COMERCIAL DO ESTADO DE SÃO PAULO
15 DEZ. 2015

SECRETARIA DE DESENVOLVIMENTO ECONÔMICO, CIÊNCIA, TECNOLOGIA E INOVAÇÃO
JUCESP

MICROEMPRESA

CERTIFICADO O REGISTRO. HAVENDO SE ENTÃO ARQUIVADO O INSTRUMENTO SOB O NÚMERO: 922.019/15-0

JUCESP

JUNTA COMERCIAL DO ESTADO DE SÃO PAULO
15 DEZ. 2015

SECRETARIA DE DESENVOLVIMENTO ECONÔMICO, CIÊNCIA, TECNOLOGIA E INOVAÇÃO
JUCESP

NIRE: 18550000/0001
CERTIFICADO O REGISTRO. HAVENDO SE ENTÃO ARQUIVADO O INSTRUMENTO SOB O NÚMERO: 3522960139-1

JUCESP

64

BALANÇO/D.R.E.**TERMO DE ABERTURA**

Contém este livro 000008 (oito) folha(s), numeradas eletronicamente de 000001 a 000008, do período **01/01/2019 a 31/12/2019**, e servirá para os lançamentos no **BALANÇO Patrimonial, Demonstração de Resultado do Exercício – DRE e Demonstrativo Econômico Financeiro** das operações próprias do estabelecimento do contribuinte identificado:

Nome: **VITÓRIA ENGENHARIA E CONSTRUÇÕES LTDA**
 Endereço: **Avenida Angelo Modolo, n. 1108 – 1. Andar - sl 02**
 Bairro: **Residencial Di Napoli**
 CEP: **18550-000**
 Município: **Cerquillo-SP**
 Insc. Estadual: **265.059.916.116**
 CNPJ: **23.844.408/0001-45**

REGISTRO EM JUCESP:**35229601391**Data do Registro: **15/12/2015**

Cerquillo, 02 de Janeiro de 2019



Marcos Pereira da Silva
 Sócio-Administrador
 RG: 20.634.002-3
 CPF: 079.018.918-66

Sergio Antonio de Oliveira
 Contador
 CRC 1SP218038



Sergio Antonio de Oliveira
 Contador

CRC: 1SP 218038/O-3
 CPF: 173.200.648-20



of 65 m

JUCESP



JUCESP PROTOCOLO 000599
0.266.581/20-1



VITÓRIA ENGENHARIA E CONSTRUÇÕES LTDA
CNPJ 23.844.408/0001-48

Balanco Patrimonial Consolidado

Data de encerramento:
31 de dezembro de 2019 ✓

ATIVO	
ATIVO CIRCULANTE	
Caixa	R\$ 12.500,00
Bancos Conta Movimento	R\$ 203.750,40
Clientes a receber	R\$ 1.536.003,87
Aplicações financeiras	R\$ 38.925,00
Outras Contas	R\$ 58.440,00
TOTAL CIRCULANTE	R\$ 1.849.619,27
REALIZÁVEL A LONGO PRAZO	
Investimentos, Imóveis e clientes a receb	R\$ 2.656.986,29
TOTAL REALIZÁVEL LONGO PRAZO	R\$ 2.656.986,29
IMOBILIZADO (LIQUIDO)	
Imóveis	R\$ 2.112.007,52
Veículos	R\$ 125.483,65
Móveis e utensílios	R\$ 109.712,50
Instalações	R\$ 84.291,33
Equipamentos de computação	R\$ 47.009,15
TOTAL IMOBILIZADO	R\$ 2.478.504,15
TOTAL ATIVO	R\$ 6.985.109,71

PASSIVO	
PASSIVO CIRCULANTE	
Fornecedores e Prestadores de Serviços	R\$ 143.421,70
Impostos e Contribuições a recolher	R\$ 71.503,68
Provisões fiscais e trabalhistas	R\$ 130.924,73
Outras contas a pagar	R\$ 49.600,35
Encargos sociais a recolher	R\$ 53.218,29
TOTAL CIRCULANTE	R\$ 448.668,75
PASSIVO NÃO CIRCULANTE	
Outras Contas	R\$ 6.900,00
TOTAL PASSIVO NÃO CIRCULANTE	R\$ 6.900,00
PATRIMÔNIO LÍQUIDO	
Capital Social (subscrito)	R\$ 15.000.000,00
Resultado Líquido do período	R\$ 251.171,05
Lucros acumulados	R\$ 1.278.369,91
TOTAL PATRIMÔNIO LÍQUIDO	R\$ 6.529.540,96
TOTAL PASSIVO	R\$ 6.985.109,71

CONFIRMAÇÃO ORIGINAL
Em 28/12/2019
Ass
do Pro. 000599

Sergio Antonio de Oliveira
Contador
CRC 1SP218038

Handwritten signatures and initials.

JUCESP

000600

FOLHA: 000003

201401

VITÓRIA ENGENHARIA E CONSTRUÇÕES LTDA
CNPJ 23.844.408/0001-45

Balanco Patrimonial Consolidado

Data de encerramento:
31 de dezembro de 2019

Cerquillo, 31 de Dezembro de 2019

Handwritten signature of Marcos Pereira da Silva

Marcos Pereira da Silva
Sócio - Administrador
RG: 20.634.002-3
CPF: 079.018.918-66

Handwritten signature of Sergio Antonio de Oliveira
Sergio Antonio de Oliveira
Contador
CRC 1SP218038

Sergio Antonio de Oliveira
Contador
CRC: 1SP 218038/O-3
CPF: 173.200.648-20

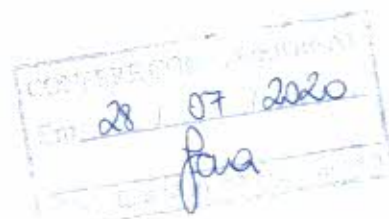

Vertical handwritten notes and signatures on the right margin, including '67' at the bottom.

JUCESP

FOLHA: 000004

20 04 20

VITÓRIA ENGENHARIA E CONSTRUÇÕES LTDA
 CNPJ 23.844.408/0001-45
Demonstração do Resultado do Exercício - DRE
Data de encerramento:
31 de dezembro de 2019

RECEITA BRUTA DE VENDAS	R\$ 1.051.066,10
RECEITA BRUTA DE SERVIÇOS	R\$ 2.796.519,66
(-)Tributos s/ Faturamento / Dedução de Vendas e Serviços	R\$ 361.112,90
(=)RECEITA LÍQUIDA	R\$ 3.489.472,86
(-)Custo dos Bens e Serviços Vendidos	R\$ 2.455.686,33
(=)LUCRO BRUTO	R\$ 1.033.786,53
(-)Despesas com vendas	R\$ 255.522,53
(-)Despesas Administrativas	R\$ 149.005,81
(-)Outras Despesas Operacionais	R\$ 394.540,20
(=)LUCRO OPERACIONAL	R\$ 234.717,99
Outras Receitas	R\$ 16.453,06
(=)LUCRO LÍQUIDO DO EXERCÍCIO	R\$ 251.171,05

Cerquilha, 31 de Dezembro de 2019

Marcos Pereira da Silva

Marcos Pereira da Silva
 Sócio - Administrador
 RG: 20.634.002-3
 CPF: 079.018.918-66

Sergio Antonio de Oliveira
 Contador
 CRC 1SP218038

Sergio Antonio de Oliveira
 Sergio Antonio de Oliveira
 Contador
 CRC: 1SP 218038/O-3
 CPF: 173.200.648-20



68 m

JUCESP

FOLHA: 000005

2019 20

DEMONSTRATIVO ANALÍTICO ECONÔMICO-FINANCEIRO

VITÓRIA ENGENHARIA E CONSTRUÇÕES LTDA

CNPJ: 23.844.408/0001-45

Cerquilha, 31 de Dezembro de 2019

Demonstrativo elaborado conforme Balanço Patrimonial do ano de 2019, referente ao período de 01/01/2019 à 31/12/2019.

1ª. Avaliação de Índice:

ILG: ÍNDICE DE LIQUIDEZ GERAL

LG = ATIVO CIRCULANTE + REALIZÁVEL A LONGO PRAZO
PASSIVO CIRCULANTE + PASSIVO NÃO CIRCULANTE

R\$ 1.849.619,27 + R\$ 2.656.986,29

R\$ 448.668,75 + R\$ 6.900,00

ILG = ÍNDICE DE LIQUIDEZ GERAL

9,892

Conclusão: Demonstra solidez e poder financeiro conforme índice apontado, estando acima do mínimo de 1,0, estando apta financeiramente para o exercício de 2020.

Sergio Antonio de Oliveira
 Contador
 CRC 1SP218038

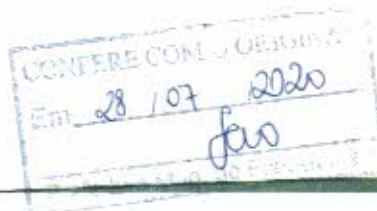

69 m

JUCESP

FOLHA: 000006

29 04 20

2ª. Avaliação de índice:

10

ILC: INDICE DE LIQUIDEZ CORRENTELC= ATIVO CIRCULANTE

PASSIVO CIRCULANTE

R\$ 1.849.619,27

R\$ 448.668,75

ILC = INDICE DE LIQUIDEZ CORRENTE**4,122**

Conclusão: Índice satisfatório, com poder financeiro disponível para cumprir suas obrigações administrativas, tributárias ou para com terceiros.

3ª. Avaliação de índice:**EN: INDICE DE ENDIVIDAMENTO**EN = PASSIVO CIRCULANTE + PASSIVO NÃO CIRCULANTE

ATIVO TOTAL

R\$ 455.568,75

R\$ 6.985.109,71

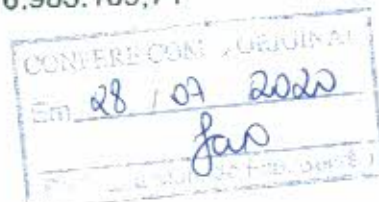

Sergio Antonio de Oliveira
Contador
CRC 15P218038

70

70

70

JUCESP

EN = INDICE DE ENDIVIDAMENTO

Q.005

Conclusão: Demonstra que os lucros estão acima dos custos administrativos, trabalhistas e tributários, não fazendo uso nenhum de recurso ou capital de terceiros ou outras fontes, mantendo um caixa sólido com reservas superiores, aplicação financeira permanente com elevação, índice apurado demonstra um ótimo fluxo de caixa e reservas financeiras, estando em situação totalmente sólida.

Resumo Geral

Apresenta mútua condições de liquidez devido disponibilidade financeira e demais reservas, com seu ativo e passivo equilibrado, com um departamento administrativo organizado e bem gerenciado, preservando a solidez e potência da empresa, não fazendo uso de recursos de terceiros, com um condição de liquidez muito superior ao seu custo fixo.

Marcos Pereira da Silva

Marcos Pereira da Silva
Sócio - Administrador
RG: 20.634.002-3
CPF: 079.018.918-66

Sergio Antonio de Oliveira
Contador
CRC 1SP218038

Sergio Antonio de Oliveira
Contador
CRC: 1SP 218038/O-3
CPF: 173.200.648-20

CCNTERE COM JORNADA
Em 28 / 07 2020
fuo

[Handwritten signatures and initials on the right margin]

BALANÇO/D.R.E.**TERMO DE ENCERRAMENTO**

Contém este livro 000008 (oito) folha(s), numeradas eletronicamente de 000001 a 000008, do período **01/01/2019 a 31/12/2019**, e serviu para os lançamentos no **BALANÇO Patrimonial, Demonstração de Resultado do Exercício – DRE e Demonstrativo Econômico Financeiro** das operações próprias do estabelecimento do contribuinte identificado:

Nome: **VITÓRIA ENGENHARIA E CONSTRUÇÕES LTDA**
 Endereço: **Avenida Angelo Modolo, 1108 – 1. Andar – sl 02**
 Bairro: **Residencial Di Napoli**
 CEP: **18550-000**
 Município: **CERQUILHO-SP**
 Insc. Estadual: **265.059.916.116**
 CNPJ: **23.844.408/0001-45**

REGISTRO EM JUCESP:**35229601391**Data do Registro: **15/12/2015**

Corquillo, 31 de Dezembro de 2019



Marcos Pereira da Silva
 Sócio – Administrador
 RG: 70.634.002-3
 CPF: 079.018.918-66



Sergio Antonio de Oliveira
 Contador
 CRC 1SP218038

Sergio Antonio de Oliveira
 Contador
 CRC: 1SP 218038/O-3
 CPF: 173.200.648-20



72 3



PODER JUDICIÁRIO
TRIBUNAL DE JUSTIÇA DO ESTADO DE SÃO PAULO
CERTIDÃO ESTADUAL DE DISTRIBUIÇÕES CÍVEIS

CERTIDÃO Nº: 1000107

FOLHA: 1/1

A autenticidade desta certidão poderá ser confirmada pela internet no site do Tribunal de Justiça.

A Diretoria de Serviço Técnico de Informações Cíveis do(a) Comarca de São Paulo - Capital, no uso de suas atribuições legais,

CERTIFICA E DÁ FÉ que, pesquisando os registros de distribuições de **PEDIDOS DE FALÊNCIA, CONCORDATAS, RECUPERAÇÕES JUDICIAIS E EXTRAJUDICIAIS**, anteriores a 05/07/2020, verificou **NADA CONSTAR** como réu/requerido/interessado em nome de: *****

VITORIA ENGENHARIA CONSTRUÇÕES, CNPJ: 23.844.408/0001-45, conforme indicação constante do pedido de certidão. *****

Esta certidão não aponta ordinariamente os processos em que a pessoa cujo nome foi pesquisado figura como autor (a). São apontados os feitos com situação em tramitação já cadastrados no sistema informatizado referentes a todas as Comarcas/Foros Regionais e Distritais do Estado de São Paulo.

A data de informatização de cada Comarca/Foro pode ser verificada no Comunicado SPI nº 22/2019.

Esta certidão considera os feitos distribuídos na 1ª Instância, mesmo que estejam em Grau de Recurso.

Não existe conexão com qualquer outra base de dados de instituição pública ou com a Receita Federal que verifique a identidade do NOME/RAZÃO SOCIAL com o CPF/CNPJ. A conferência dos dados pessoais fornecidos pelo pesquisado é de responsabilidade exclusiva do destinatário da certidão.

A certidão em nome de pessoa jurídica considera os processos referentes à matriz e às filiais e poderá apontar feitos de homônimos não qualificados com tipos empresariais diferentes do nome indicado na certidão (EIRELI, S/C, S/S, EPP, ME, MEI, LTDA).

Esta certidão só tem validade mediante assinatura digital.

Esta certidão é sem custas.

São Paulo, 6 de julho de 2020.

PEDIDO Nº:



23