



# HABILITAÇÃO



Ministério da Economia  
Secretaria Especial de Desburocratização, Gestão e Governo Digital  
Secretaria de Gestão

Sistema de Cadastramento Unificado de Fornecedores - SICAF

**Declaração**

Declaramos para os fins previstos na Lei nº 8.666, de 1993, conforme documentação registrada no SICAF, que a situação do fornecedor no momento é a seguinte:

**Dados do Fornecedor**

CNPJ: 00.771.945/0001-07  
Razão Social: ALTA GENETICS DO BRASIL LTDA  
Nome Fantasia: ALTA BRASIL  
Situação do Fornecedor: Credenciado Data de Vencimento do Cadastro: 09/06/2020

**Ocorrências e Impedimentos**

Ocorrência: Nada Consta  
Impedimento de Licitar: Nada Consta  
Ocorrências Impeditivas indiretas: Nada Consta  
Vínculo com "Serviço Público": Nada Consta

**Níveis cadastrados:**

**I - Credenciamento**

**II - Habilitação Jurídica**

**III - Regularidade Fiscal e Trabalhista Federal**

Receita Federal e PGFN	Validade:	28/09/2020
FGTS	Validade:	15/07/2020
Trabalhista ( <a href="http://www.tst.jus.br/certidao">http://www.tst.jus.br/certidao</a> )	Validade:	27/09/2020

**IV - Regularidade Fiscal Estadual/Distrital e Municipal**

Receita Estadual/Distrital	Validade:	02/06/2020
Receita Municipal	Validade:	02/06/2020

**V - Qualificação Técnica**

**VI - Qualificação Econômico-Financeira**

Validade: 31/05/2020



# Alta

Criar Valor - Construir Confiança - Entregar Resultados

000113

**EDITAL DE PREGÃO Nº 064/2020**  
**PROCESSO ADMINISTRATIVO Nº 268/2020**  
**MODALIDADE: PREGÃO ELETRÔNICO**  
**TIPO: MENOR PREÇO ITEM UNITÁRIO**

### ANEXO - III

### DECLARAÇÃO UNIFICADA

#### À pregoeira e equipe de apoio

Prefeitura Municipal de Francisco Beltrão, Estado do Paraná  
**PREGÃO ELETRÔNICO Nº 064/2020**

Pelo presente instrumento, a empresa Alta Genetics do Brasil Ltda., inscrita no CNPJ n.º 00.771.945/0001-07, com sede à ROD BR 050 KM 164 Uberaba-MG, através de seu representante legal infra-assinado, que:

- 1) Declaramos, para os fins do disposto no inciso XXXIII do art. 7º da Constituição Federal, não empregamos menores de dezoito anos em trabalho noturno, perigoso ou insalubre e nem menores de dezesseis anos, em qualquer trabalho, salvo na condição de aprendiz, a partir dos quatorze anos de idade, em cumprimento ao que determina o inciso V do art. 27 da Lei nº 8.666/93, acrescida pela Lei nº 9.854/99.
- 2) Declaramos, para os fins que até a presente data inexistem fatos supervenientes impeditivos para habilitação no presente processo licitatório, estando ciente da obrigatoriedade de declarar ocorrências posteriores.
- 3) Declaramos, para os fins que a empresa não foi declarada inidônea por nenhum órgão público de qualquer esfera de governo, estando apta a contratar com o poder público.
- 4) Declaramos, para os devidos fins que não possuímos em nosso quadro societário e de empregados, servidor ou dirigente de órgão ou entidade contratante ou responsável pela licitação, nos termos do inciso III, do artigo 9º da Lei nº 8.666, de 21 de junho de 1993.
- 5) Comprometo-me a manter durante a execução do contrato, em compatibilidade com as obrigações assumidas, todas as condições de habilitação e qualificação exigidas na licitação.
- 6) Declaramos, para os devidos fins de direito, na qualidade de Proponente dos procedimentos licitatórios, instaurados por este Município, que o responsável legal da empresa é o Sr. Giovanni Gonçalves Araújo, portador do RG sob nº MG-18.734.727 e CPF nº 475.107.736-87, cuja cargo é Subgerente (Procurador), **responsável pela assinatura da Ata de Registro de Preços/contrato.**

---

Alta Genetics do Brasil Ltda - CNPJ: 00.771.945/0001-07 - IE: 701.700.398-0119  
BR 050 - KM 164 - Parque Hiléia - Uberaba/MG - CEP: 38.055-010  
Endereço para correspondência: Caixa postal nº 4008 - UBERABA/MG - CEP: 38.020-970  
PABX: 34.3318-7777 - FAX: 34.3318-7701  
E-mail: [camila.pereira@altagenetics.com](mailto:camila.pereira@altagenetics.com) Site: [www.altagenetics.com.br](http://www.altagenetics.com.br)



7) Declaramos, para os devidos fins que em caso de qualquer comunicação futura referente a este processo licitatório, bem como em caso de eventual contratação, **concordo que a Ata de Registro de Preços/Contrato** seja encaminhado para o seguinte endereço:

**E-mail: [camila.pereira@altagenetics.com](mailto:camila.pereira@altagenetics.com) e [fbeltrao@altagenetics.com.br](mailto:fbeltrao@altagenetics.com.br)**  
**Telefone: (34) 3318 7777**

8) Caso altere o citado e-mail ou telefone comprometo-me em protocolizar pedido de alteração junto ao Sistema de Protocolo deste Município, sob pena de ser considerado como intimado nos dados anteriormente fornecidos.

9) Nomeamos e constituímos o senhor Giovanni Gonçalves Araújo, portador do CPF nº 475.107.736-87, para ser o responsável para acompanhar a execução da Ata de Registro de Preços/contrato, referente ao Pregão Eletrônico n.º N° 064/2020 e todos os atos necessários ao cumprimento das obrigações contidas no instrumento convocatório, seus Anexos e na Ata de Registro de Preços/Contrato.

Uberaba/MG, 05 de Maio de 2020.



Alta Genetics do Brasil Ltda.  
00.771.945/0001-07  
Giovanni Gonçalves Araújo  
RG: MG-18.734.727  
Subgerente

**CARTÓRIO DO 2º OFÍCIO DE NOTAS DE UBERABA - MG**

TABELIÃO: FÚLVIO MÁRCIO FONTOURA - Substitutas: MARIA TERESA G. FONTOURA E CAROLINA GOMES FONTOURA  
Rua Major Eustáquio, 41- Centro - Telefax: (34) 3333-3899 - Uberaba-MG - CEP 38010-270 - Email: tabfontoura@terra.com.br

TRASLADO -

**PROCURAÇÃO BASTANTE QUE FAZ: ALTA GENETICS DO BRASIL LTDA, NA FORMA ABAIXO:**

SAIBAM quantos este instrumento público de procuração virem que, aos 20 (vinte) dias do mês de dezembro do ano de 2018 (dois mil e dezoito) nesta Cidade e Comarca de Uberaba, Estado de Minas Gerais, neste Serviço Notarial, a Rua Major Eustáquio, nº 41, compareceu(ram) como outorgante: **ALTA GENETICS DO BRASIL LTDA**, com sede na Rodovia BR-050, s/n, Bairro Bairro Parque Hiléia, Uberaba, Minas Gerais, pessoa jurídica inscrita no CNPJ sob o nº 00.771.945/0001-07; neste ato representada por seu sócio diretor **HEVERARDO REZENDE DE CARVALHO**, brasileiro, casado, comerciante, portador da Carteira de Identidade nº M-115.562 expedido por SSP/MG, CPF nº 140.717.896-20, residente e domiciliado na Rua Floriano Peixoto, nº 180, Bairro São Benedito, Uberaba, Minas Gerais. Parte que se identificou(ram) ser a própria, conforme documentação apresentada do que dou fé. E, pela outorgante me foi dito que, nomeia e constitui(em) seu(a-s) bastantes procuradores: **GIOVANNI GONCALVES ARAUJO**, brasileiro, casado, sub-gerente, portador da Carteira de Identidade nº MG-18.734.727 expedido por PC/MG, CPF nº 475.107.736-87, residente e domiciliado na Rua Alceu Miranda, nº 159, Bairro Olinda, Uberaba, Minas Gerais; **TIAGO MOREIRA CARRARA**, brasileiro, casado, médico veterinário, portador da Carteira de Identidade nº MG 7.178.121, SSP/MG, CPF nº 049.772.296-81, residente e domiciliado na Avenida Doutor José de Oliveira Ferreira, nº 38, Bairro Jockey Park, Uberaba/MG e, **PANKAJ SINGH CHAUHAN**, indiano, casado, gerente administrativo, portador do RNE G09544-G, expedido por CGPI/DIREX/DPF, CPF nº 237.353.118-65, residente e domiciliado na Rua Limirio Dias de Almeida, nº 129, Bairro Parque do Mirante; com poderes especiais para, em conjunto ou **SEPARADAMENTE**, representar a sociedade outorgante perante as Prefeituras Municipais ou qualquer órgão público em todo Território Nacional, especialmente para participar de processos de licitação de qualquer modalidade, nomeando e credenciando prepostos/representantes, através de procuração ou carta de credenciamento, com poderes para apresentar propostas, impugnações e recursos, certidões negativas de débitos, como provas de regularidade fiscais para com as Fazendas Públicas Municipal, Estadual e Federal e as demais que fizerem necessárias, atestados, assinar declarações, assinar contratos,

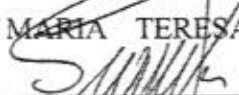

declarações e informações de qualquer natureza, preenchendo formulários e tudo mais praticar o que for necessário ao bom e fiel desempenho do presente mandato. A PRESENTE PROCURAÇÃO TEM VALIDADE DE 24 (VINTE E QUATRO) MESES A CONTAR DESTA DATA. Assim o dissera(m), do que dou fé e me pediu(ram) este instrumento, que lhe(s) lavrei nas minhas notas, lendo-o ao(s) outorgante(s), e, tendo achado conforme, outorgou(aram), aceitou(aram) e assinou(aram). Valor Total: Emolumentos: R\$ 142,24; Recome: R\$ 8,48; Taxa de Fiscalização Judiciária: R\$ 47,33 - Valor total: R\$ 205,15. Eu, MARIA TERESA GOMES FONTOURA, TABELIÃ SUBSTITUTA a fiz digitar. Eu, MARIA TERESA GOMES FONTOURA, TABELIÃ SUBSTITUTA a subscrevo e assino. (aa) HEVERARDO REZENDE DE CARVALHO; MARIA TERESA GOMES FONTOURA. Traslada em seguida por mim, , tabelião do 2º Ofício, que subscrevo e assino, em público e raso.

EM TESTO  DA VERDADE.

*Francisco Nazareno Gonçalves*  
Escrevente Autorizado  
Cartório do 2º Ofício de Notas  
Uberaba / MG

PODER JUDICIÁRIO - TJMG - Corregedoria-Geral de Justiça  
Segundo Serviço Notarial de Uberaba - MG

Selo de Fiscalização: **CMX16931**

Código de Segurança: **1524.5714.1517.2478**

Quantidade de Atos: 11

Emol.: R\$ 150,72; Taxa de Fiscalização: R\$ 47,33; Total: R\$ 198,05

Consulte a validade deste Selo no site <https://selos.tjmg.jus.br>





**CERTIDÃO CÍVEL DE FALÊNCIA E CONCORDATA NEGATIVA**

CERTIFICO que, revendo os registros de distribuição de ação de NATUREZA CÍVEL nesta comarca, até a presente data, nas ações específicas de Concordata Preventiva / Suspensiva, Falência de Empresários, Sociedades Empresariais, Microempresas e Empresas de Pequeno Porte, Recuperação Extrajudicial, Recuperação Judicial, NADA CONSTA em tramitação contra:

Nome: ALTA GENETICS DO BRASIL LTDA  
CNPJ: 00.771.945/0001-07

**Observações:**

a) Certidão expedida gratuitamente através da internet, nos termos do caput do art. 8º da Resolução 121/2010 do Conselho Nacional de Justiça;

b) a informação do número do CPF/CNPJ é de responsabilidade do solicitante da certidão, sendo pesquisados o nome e o CPF/CNPJ exatamente como digitados;

c) ao destinatário cabe conferir o nome e a titularidade do número do CPF/CNPJ informado, podendo confirmar a autenticidade da Certidão no portal do Tribunal de Justiça do Estado de Minas Gerais (<http://www.tjmg.jus.br>), pelo prazo de 3 (três) meses após a sua expedição;

d) esta Certidão inclui os processos físicos e eletrônicos, onde houver sido implantado o Processo Judicial Eletrônico - PJe, o Sistema CNJ (Ex-Projudi) e o SEEU - Sistema Eletrônico de Execução Unificada, tendo a mesma validade da certidão emitida diretamente no Fórum e abrange os processos da Justiça Comum, do Juizado Especial e da Turma Recursal apenas da comarca pesquisada, com exceção do SEEU, cujo sistema unificado abrange todas as comarcas do Estado;

A presente certidão NÃO EXCLUI a possibilidade da existência de outras ações de natureza diversa daquelas aqui mencionadas.

Certidão solicitada em 08 de Abril de 2020 às 09:09

UBERABA, 08 de Abril de 2020 às 09:09

**Código de Autenticação:** 2004-0809-0926-0960-9135

Para validar esta certidão, acesse o site do TJMG ([www.tjmg.jus.br](http://www.tjmg.jus.br)) em Certidão Judicial/AUTENTICIDADE DA CERTIDÃO /AUTENTICAÇÃO 2 informando o código.

**ATENÇÃO:** Documento composto de 1 folhas(s). Documento emitido por processamento eletrônico. Qualquer emenda ou rasura gera sua invalidade e será considerada como indício de possível adulteração ou tentativa de fraude.



000119

**MINISTÉRIO DA AGRICULTURA, PECUÁRIA E ABASTECIMENTO**  
**Superintendência Federal de Agricultura em Minas Gerais - SFA/MG**  
Unidade Técnica Regional de Uberaba-MG UTRA/UBERABA/SFA-MG

Ofício 76 / 2019 Em 22/11/2019  
Da UTRA-UBERABA/MG.  
Endereço Pç. Vicentino Rodrigues da Cunha nº 110 - (Pq. Exposição) São Benedito - Uberaba/MG  
Ao Alta Genetics do Brasil Ltda.  
Assunto Certificado de Registro do Estabelecimento no SIPEAGRO

Prezado Senhor,

Pelo presente, encaminhamos em anexo, o Certificado de Registro do estabelecimento identificado acima no SIPEAGRO- Registro MG 001182-7.

Atenciosamente,

  
FERNANDO AUGUSTO SILVA SANTOS  
AUDITOR FISCAL FEDERAL AGROPECUÁRIO  
Carteira Fiscal nº 619  
Médico Veterinário  
Chefe da UTRA / UBERABA - SFA / MG

06/12/19  
  
Daniel Gomes Mariconi  
005571958.24  
Alta Genética





MINISTÉRIO DA AGRICULTURA, PECUÁRIA E ABASTECIMENTO-MAPA  
SECRETARIA DE DEFESA AGROPECUÁRIA - SDA  
SUPERINTENDÊNCIA FEDERAL DA AGRICULTURA PECUÁRIA DE ABASTECIMENTO - SFA/MG

CERTIFICADO DE REGISTRO DE ESTABELECIMENTO

Área de Interesse: MATERIAL DE MULTIPLICAÇÃO ANIMAL

Certifico que alta genetics do brasil ltda, CPF/CNPJ nº 00.771.945/0001-07, situado à Rodovia BR-050, Nº 0, km 164, Parque Hiléia, 38055-010, Uberaba/MG, está registrado neste Ministério sob o nº MG 001182-7 e classificado nas atividades a seguir relacionadas:

Atividade	Classificação	Espécie	Data de concessão
COMERCIANTE	EMBRIÃO	BOVINO	24/10/2019
	SEMEN	BOVINO	24/10/2019
PRODUTOR	SEMEN	BOVINO	24/10/2019

Belo Horizonte-MG, 18 de novembro de 2019.

Assinatura e carimbo da autoridade competente

Serguei Brener  
Fiscal Federal Agropecuário  
Cart. Ident. Fiscal Nº 352  
Méd. Veterinário - CRMV-MG 4467  
SSA/DA SFA-MG - Chefe Substituto



Ministério da Economia  
Secretaria Especial de Desburocratização, Gestão e Governo Digital  
Secretaria de Gestão

Sistema de Cadastramento Unificado de Fornecedores - SICAF

**Declaração**

Declaramos para os fins previstos na Lei nº 8.666, de 1993, conforme documentação registrada no SICAF, que a situação do fornecedor no momento é a seguinte:

**Dados do Fornecedor**

CNPJ: 00.593.476/0001-83  
Razão Social: SEMEX DO BRASIL COMERCIO, IMPORTACAO E EXPORTACAO LTDA.  
Nome Fantasia:  
Situação do Fornecedor: **Credenciado** Data de Vencimento do Cadastro: 03/05/2021

**Ocorrências e Impedimentos**

Ocorrência: Nada Consta  
Impedimento de Licitar: Nada Consta  
Ocorrências Impeditivas indiretas: Nada Consta  
Vinculo com "Serviço Público": Nada Consta

**Níveis cadastrados:**

Documento(s) assinalado(s) com "\*" está(ão) com prazo(s) vencido(s).  
Fornecedor possui alguma pendência no Nível de Cadastramento indicado. Verifique mais informações sobre pendências nas funcionalidades de consulta.

**I - Credenciamento (Possui Pendência)**

**II - Habilitação Jurídica (Possui Pendência)**

**III - Regularidade Fiscal e Trabalhista Federal**

Receita Federal e PGFN	Validade:	07/06/2020
FGTS	Validade:	05/07/2020
Trabalhista ( <a href="http://www.tst.jus.br/certidao">http://www.tst.jus.br/certidao</a> )	Validade:	05/06/2020

**IV - Regularidade Fiscal Estadual/Distrital e Municipal (Possui Pendência)**

Receita Estadual/Distrital	Validade:	09/06/2017 (*)
Receita Municipal	Validade:	01/10/2017 (*)

**VI - Qualificação Econômico-Financeira (Possui Pendência)**

Sem Informação



000122

**REGISTRO DE PREÇOS para futura e eventual aquisição de material a ser utilizado na manutenção do Programa de Inseminação Artificial (PIA) de bovinos do município de Francisco Beltrão**

**ANEXO - III  
DECLARAÇÃO UNIFICADA**

**À pregoeira e equipe de apoio**

Prefeitura Municipal de Francisco Beltrão, Estado do Paraná

**PREGÃO ELETRÔNICO Nº 064/2020**

Pelo presente instrumento, a empresa Semex do Brasil Comércio Importação e Exportação Ltda, CNPJ nº 00.593.476/0001-83, com sede na Rua Guilherme Scharf, nº 2.520, bairro Fidélis, Blumenau/SC, CEP 89.060-001, através de seu representante legal infra-assinado, que:

( ) Declara, sob as penas do artigo 299 do Código Penal, que se **enquadra na situação de microempresa, empresa de pequeno porte ou cooperativa, nos termos da Lei Complementar nº 123/06, alterada pela Lei Complementar nº 147/14**, bem assim que inexistem fatos supervenientes que conduzam ao seu desenquadramento desta situação.

1) Declaramos, para os fins do disposto no inciso XXXIII do art. 7º da Constituição Federal, não empregamos menores de dezoito anos em trabalho noturno, perigoso ou insalubre e nem menores de dezesseis anos, em qualquer trabalho, salvo na condição de aprendiz, a partir dos quatorze anos de idade, em cumprimento ao que determina o inciso V do art. 27 da Lei nº 8.666/93, acrescida pela Lei nº 9.854/99.

2) Declaramos, para os fins que até a presente data inexistem fatos supervenientes impeditivos para habilitação no presente processo licitatório, estando ciente da obrigatoriedade de declarar ocorrências posteriores.

3) Declaramos, para os fins que a empresa não foi declarada inidônea por nenhum órgão público de qualquer esfera de governo, estando apta a contratar com o poder público.

4) Declaramos, para os devidos fins que não possuímos em nosso quadro societário e de empregados, servidor ou dirigente de órgão ou entidade contratante ou responsável pela licitação, nos termos do inciso III, do artigo 9º da Lei nº 8.666, de 21 de junho de 1993.

5) Comprometo-me a manter durante a execução do contrato, em compatibilidade com as obrigações assumidas, todas as condições de habilitação e qualificação exigidas na licitação.

6) Declaramos, para os devidos fins de direito, na qualidade de Proponente dos procedimentos licitatórios, instaurados por este Município, que o responsável legal da empresa é o Sr. Leonardo André de Sousa, portador do RG sob nº 4.771.348-8 e CPF nº 058.841.059-40, cuja função é analista comercial e procurador legal, **responsável pela assinatura da Ata de Registro de Preços/contrato.**

7) Declaramos, para os devidos fins que em caso de qualquer comunicação futura referente a este processo licitatório, bem como em caso de eventual contratação, **concordo que a Ata de Registro de Preços/Contrato** seja encaminhado para o seguinte endereço:

**E-mail: [licita@semex.com.br](mailto:licita@semex.com.br)**  
**Telefone: (47) 3231-0400**

8) Caso altere o citado e-mail ou telefone comprometo-me em protocolizar pedido de alteração junto ao Sistema de Protocolo deste Município, sob pena de ser considerado como intimado nos dados anteriormente fornecidos.

9) Nomeamos e constituímos o senhor Leonardo André de Sousa, portador do CPF/MF sob n.º 058.841.059-40, para ser o responsável para acompanhar a execução da **Ata de Registro de Preços/contrato**, referente ao Pregão Eletrônico n.º 064/2020 e todos os atos necessários ao cumprimento das obrigações contidas no instrumento convocatório, seus Anexos e na Ata de Registro de Preços/Contrato.

Blumenau, 11 de maio de 2020.



**SEMEX DO BRASIL COMÉRCIO,  
IMPORTAÇÃO E EXPORTAÇÃO LTDA**  
Rua Guilherme Scharf, 2520 - Fidéjis  
Blumenau-SC - CEP 89060-001

\_\_\_\_\_  
Leonardo André de Sousa  
Representante Legal

RG: 4.771.348-8 SSP/SC      CPF: 058.841.059-40

INSTRUMENTO PARTICULAR DE 26ª  
ALTERAÇÃO AO CONTRATO SOCIAL  
DE **SEMEX DO BRASIL**  
**COMÉRCIO, IMPORTAÇÃO E**  
**EXPORTAÇÃO LTDA**

CNPJ: 00.593.476/0001-83

NIRE: 42204039651

Pelo presente instrumento particular, os abaixo assinados:

- I. **NELSON EDUARDO ZIEHLSDORFF**, brasileiro, casado sob regime de comunhão parcial de bens, empresário, residente e domiciliado na Rua Colômbia, n.º 55, apartamento 1601, bairro Ponta Aguda, CEP 89050-030, na Cidade de Blumenau, Estado de Santa Catarina, portador da Cédula de Identidade RG n.º 3.204.219-1 expedida pela SSP-SC e inscrito no CPF sob o n.º 019.843.059-05; e
- II. **SEMEX DO BRASIL HOLDING LTDA**, sociedade limitada com sede na Rua Guilherme Scharf, número 2.520, Bairro Fidélis, CEP 89060-000, na cidade de Blumenau, Estado de Santa Catarina, inscrita no CNPJ sob o n.º 15.523.654/0001-77, com seu ato constitutivo registrado na Junta Comercial do Estado de Santa Catarina ("JUCESC") sob o NIRE 42204858741, neste ato representada por seu sócio administrador NELSON EDUARDO ZIEHLSDORFF, acima qualificado.

únicos sócios da sociedade limitada **SEMEX DO BRASIL COMÉRCIO, IMPORTAÇÃO E EXPORTAÇÃO LTDA**, inscrita no CNPJ sob número 00.593.476/0001-83, com sede na Rua Guilherme Scharf, número 2.520, andar térreo, Bairro Fidélis, CEP 89060-000, na cidade de Blumenau, Estado de Santa Catarina, com seu contrato social devidamente arquivado na JUCESC sob o n.º 42204039651, têm entre si justo e contratado, por unanimidade e sem reservas, alterar pela vigésima sexta vez o contrato social da Sociedade, mediante as seguintes cláusulas e condições:

- I. Os sócios decidem alterar o objeto social da empresa para: **"Distribuição, comércio atacadista, promoção, importação e exportação, por conta própria ou de terceiros,**



Junta Comercial do Estado de Santa Catarina

23/02/2018

Certifico o Registro em 23/02/2018

Arquivamento 20189739401 Protocolo 189739401 de 22/02/2018

Nome da empresa SEMEX DO BRASIL COMERCIO, IMPORTACAO E EXPORTACAO LTDA NIRE 42204039651

Este documento pode ser verificado em <http://regin.jucesc.sc.gov.br/autenticacaoDocumentos/autenticacao.aspx>

Chancela 35469114807423

Esta cópia foi autenticada digitalmente e assinada em 23/02/2018

por Henry Goy Petry Neto - Secretario-geral;



de sêmen bovino, embriões e equipamentos necessários à prática de inseminação artificial, comércio atacadista e varejista de medicamentos veterinários, comércio e distribuição de produtos veterinários em geral, importação e exportação de produtos agropecuários, prestação de serviços de consultoria em marketing, elaboração de materiais gráficos, material promocional, editoração de vídeos, gerenciamento de mídias sociais, locação de equipamentos para monitoramento de animais, prestação de serviços de consultoria de animais vivos, representação de outras sociedades estrangeiras ou nacionais, por conta própria ou de terceiros, e participação como sócia ou acionista em outras sociedades, bem como condomínios ou consórcios, que de qualquer forma exerçam atividades agropecuárias.”.

2. Em vista das deliberações acima, resolvem, por fim, consolidar o Contrato Social da Sociedade que, já refletindo o quanto aprovado acima, passa a vigor com a seguinte redação:

**“CONTRATO SOCIAL DE SEMEX  
DO BRASIL COMÉRCIO,  
IMPORTAÇÃO E EXPORTAÇÃO  
LTDA.**

**Cláusula 1ª** - A Sociedade será denominada Semex do Brasil Comércio, Importação e Exportação Ltda, e tem sua sede e foro jurídico na Rua Guilherme Scharf, número 2.520, andar térreo, Bairro Fidélis, CEP 89060-000, na Cidade de Blumenau, Estado de Santa Catarina.

**Parágrafo único** - Por deliberação dos sócios, a Sociedade está autorizada a abrir ou encerrar filiais ou escritórios em qualquer lugar do território brasileiro.

**Cláusula 2ª** - O objeto social da Sociedade será: **“Distribuição, comércio atacadista, promoção, importação e exportação, por conta própria ou de terceiros, de sêmen bovino, embriões e equipamentos necessários à prática de inseminação artificial, comércio atacadista e varejista de medicamentos veterinários, comércio e distribuição de produtos veterinários em geral, importação e exportação de produtos agropecuários, prestação de serviços de consultoria em marketing, elaboração de materiais gráficos, material promocional, editoração de vídeos,**

Junta Comercial do Estado de Santa Catarina

23/02/2018

Certifico o Registro em 23/02/2018

Arquivamento 20189739401 Protocolo 189739401 de 22/02/2018

Nome da empresa SEMEX DO BRASIL COMERCIO, IMPORTACAO E EXPORTACAO LTDA NIRE 42204039651

Este documento pode ser verificado em <http://regin.jucesc.sc.gov.br/autenticacaoDocumentos/autenticacao.aspx>

Chancela 35469114807423

Esta cópia foi autenticada digitalmente e assinada em 23/02/2018

por Henry Goy Petry Neto - Secretario-geral;





gerenciamento de mídias sociais, locação de equipamentos para monitoramento de animais, prestação de serviços de consultoria de animais vivos, representação de outras sociedades estrangeiras ou nacionais, por conta própria ou de terceiros, e participação como sócia ou acionista em outras sociedades, bem como condomínios ou consórcios, que de qualquer forma exerçam atividades agropecuárias.”.

**Cláusula 3ª** - O prazo de duração da Sociedade é indeterminado.

**Cláusula 4ª** - O capital social da Sociedade, totalmente subscrito e integralizado, em moeda corrente nacional, é de R\$ 5.649.909,00 (cinco milhões, seiscentos e quarenta e nove mil, novecentos e nove reais), dividido em 5.649.909,00 (cinco milhões, seiscentas e quarenta e nove mil, novecentas e nove) quotas com valor nominal de R\$ 1,00 (um real) cada, totalmente subscritas e integralizadas em moeda corrente nacional. As quotas representativas do capital social estão distribuídas entre os sócios da seguinte forma:

I – **SEMEX DO BRASIL HOLDING LTDA** possui 5.649.908 (cinco milhões, seiscentas e quarenta e nove mil, novecentas e oito) quotas, no valor total de R\$ 5.649.908,00 (cinco milhões, seiscentos e quarenta e nove mil, novecentos e oito reais), representativas de 99,99% (noventa e nove inteiros e noventa e nove centésimos por cento) do capital social da Sociedade, totalmente subscritas e integralizadas; e

II – **NELSON EDUARDO ZIEHLSDORFF** possui 1 (uma) quota, no valor total de R\$ 1,00 (um real), representativa de 0,01% (um centésimo por cento) do capital social da Sociedade, totalmente subscrita e integralizada.

§ 1.º De acordo com o artigo 1.052 do Código Civil, a responsabilidade de cada sócio é restrita ao valor de suas quotas, mas todos respondem solidariamente pela integralização do capital social.

§ 2.º A totalidade das quotas da Sociedade e os direitos delas decorrentes, inclusive os direitos de voto e os direitos relativos à transferência de tais quotas, estão sujeitos ao acordo de sócios celebrado entre The Semex Alliance, Nelson Eduardo Ziehlendorff, Tatiana Reis Ziehlendorff e, na qualidade de interveniente anuente, Semex do Brasil Holding Ltda. em 16 de novembro de 2012 (“Acordo de Sócios”).

**Cláusula 5ª** - As quotas da sociedade são indivisíveis e somente poderão ser cedidas ou transferidas, parcial ou integralmente, nos termos do Acordo de Sócios.



Junta Comercial do Estado de Santa Catarina

23/02/2018

Certifico o Registro em 23/02/2018

Arquivamento 20189739401 Protocolo 189739401 de 22/02/2018

Nome da empresa SEMEX DO BRASIL COMERCIO, IMPORTACAO E EXPORTACAO LTDA NIRE 42204039651

Este documento pode ser verificado em <http://regin.jucesc.sc.gov.br/autenticacaoDocumentos/autenticacao.aspx>

Chancela 35469114807423

Esta cópia foi autenticada digitalmente e assinada em 23/02/2018

por Henry Goy Petry Neto - Secretario-geral;

**Parágrafo único** - Qualquer cessão ou transferência de quotas que não observe o Acordo de Sócios e/ou o presente contrato social não produzirá efeitos perante os demais sócios e a Sociedade.

**Cláusula 6ª** - As deliberações dos sócios serão tomadas em reunião.

§ 1.º As reuniões serão convocadas por qualquer dos administradores, mediante anúncio aos sócios, por fac-símile, correio eletrônico (*e-mail*) ou carta com aviso de recebimento, com, no mínimo, 5 (cinco) dias de antecedência. A Sociedade notificará por escrito a sócia Semex do Brasil Holding Ltda. sobre toda e qualquer reunião de sócios com ao menos 10 (dez) dias de antecedência da reunião em questão.

§ 2.º A reunião também poderá ser convocada por qualquer sócio, quando os administradores retardarem a convocação, por mais de 60 (sessenta) dias, nos casos previstos em lei ou neste contrato, ou por titulares de mais de um quinto do capital, quando não atendido, no prazo de 8 (oito) dias, pedido de convocação fundamentado, com indicação das matérias a serem tratadas.

§ 3.º Dispensam-se as formalidades de convocação previstas no § 1.º quando todos os sócios comparecerem ou declararem-se, por escrito, cientes do local, data, hora e ordem do dia.

§ 4.º A reunião torna-se dispensável quando todos os sócios decidirem, por escrito, sobre a matéria que seria objeto dela.

§ 5.º Os sócios terão o direito de autorizar a participação de pessoas por eles indicadas como ouvintes nas reuniões de sócios.

**Cláusula 7ª** - A reunião dos sócios instala-se com a presença, em primeira convocação, de titulares de no mínimo três quartos do capital social e, em segunda, com qualquer número.

§ 1.º A reunião será presidida e secretariada por indivíduos escolhidos pelos sócios dentre os presentes.

§ 2.º Dos trabalhos e deliberações será lavrada, no livro de atas de reuniões de sócios, ata assinada pelos membros da mesa e por sócios participantes da reunião, quantos bastem à validade das deliberações, mas sem prejuízo dos que queiram assiná-la.

§ 3.º Ao sócio que a solicitar, será entregue cópia autenticada da ata.

**Cláusula 8ª** - A reunião dos sócios deve realizar-se ao menos uma vez por ano, nos 4 (quatro) meses seguintes ao término do exercício social, com o objetivo de:



Junta Comercial do Estado de Santa Catarina

Certifico o Registro em 23/02/2018

Arquivamento 20189739401 Protocolo 189739401 de 22/02/2018

Nome da empresa SEMEX DO BRASIL COMERCIO, IMPORTACAO E EXPORTACAO LTDA NIRE 42204039651

Este documento pode ser verificado em <http://regin.jucesc.sc.gov.br/autenticacaoDocumentos/autenticacao.aspx>

Chancela 35469114807423

Esta cópia foi autenticada digitalmente e assinada em 23/02/2018

por Henry Goy Petry Neto - Secretário-geral;

23/02/2018

I – tomar as contas dos administradores e deliberar sobre o balanço patrimonial e o de resultado econômico; e

II – tratar de qualquer outro assunto constante da ordem do dia.

§ 1.º Até 30 (trinta) dias antes da data marcada para a reunião, os documentos referidos no inciso I desta cláusula devem ser postos, por escrito e com a prova do respectivo recebimento, à disposição dos sócios.

§ 2.º Instalada a reunião, proceder-se-á à leitura dos documentos referidos no parágrafo antecedente, os quais serão submetidos, pelo presidente, a discussão e votação, nesta não podendo tomar parte os membros da administração.

**Cláusula 9ª** - Além das matérias indicadas neste contrato social e na lei aplicável, as seguintes matérias dependerão de deliberação dos sócios:

I – alteração do contrato social da Sociedade ou do estatuto, contrato social e/ou regulamento de qualquer sociedade, fundo, pessoa jurídica ou qualquer pessoa que a qualquer tempo seja controlada pela Sociedade (inclusive alterações relativas ao objeto social, prazo de vigência, dividendos mínimos obrigatórios, reservas estatutárias e estrutura, composição ou competência dos órgãos da administração);

II – emissão de novas quotas, criação de novas classes de quotas ou alteração dos direitos ou preferências, vantagens e condições de resgate ou amortização das quotas de emissão da Sociedade;

III – emissão de novas ações, quotas ou qualquer outro valor mobiliário, bem como criação de novas classes ou alteração dos direitos, preferências, vantagens e condições de resgate ou amortização de ações, quotas ou de outro valor mobiliário, por qualquer sociedade, fundo, pessoa jurídica ou qualquer pessoa que a qualquer tempo seja controlada pela Sociedade;

IV – resgate, amortização ou negociação de ações, quotas ou qualquer outro valor mobiliário emitido pela Sociedade ou qualquer sociedade, fundo, pessoa jurídica ou qualquer pessoa que a qualquer tempo seja controlada pela Sociedade;

V – emissão ou resgate de qualquer debênture, bônus de subscrição, conversíveis ou não, ou partes beneficiárias por qualquer sociedade, fundo, pessoa jurídica ou qualquer pessoa que a qualquer tempo seja controlada pela Sociedade;

VI – participação da Sociedade e/ou de qualquer sociedade, fundo, pessoa jurídica ou qualquer pessoa que a qualquer tempo seja controlada pela Sociedade no capital de outras sociedades ou grupo de sociedades;

VII – transformação, fusão, incorporação, cisão ou incorporação de ações ou qualquer outra forma de reorganização societária envolvendo a Sociedade ou qualquer sociedade,



Junta Comercial do Estado de Santa Catarina

Certifico o Registro em 23/02/2018

Arquivamento 20189739401 Protocolo 189739401 de 22/02/2018

Nome da empresa SEMEX DO BRASIL COMERCIO, IMPORTACAO E EXPORTACAO LTDA NIRE 42204039651

Este documento pode ser verificado em <http://regin.jucesc.sc.gov.br/autenticacaoDocumentos/autenticacao.aspx>

Chancela 35469114807423

Esta cópia foi autenticada digitalmente e assinada em 23/02/2018

por Henry Goy Petry Neto - Secretário-geral;

23/02/2018

fundo, pessoa jurídica ou qualquer pessoa que a qualquer tempo seja controlada pela Sociedade;

VIII – qualquer pedido de auto-falência ou início de qualquer procedimento de insolvência, como recuperação judicial ou recuperação extra-judicial, da Sociedade ou de qualquer sociedade, fundo, pessoa jurídica ou qualquer pessoa que a qualquer tempo seja controlada pela Sociedade;

IX – dissolução ou liquidação da Sociedade ou de qualquer sociedade, fundo, pessoa jurídica ou qualquer pessoa que a qualquer tempo seja controlada pela Sociedade;

X – outorga, pela Sociedade ou qualquer sociedade, fundo, pessoa jurídica ou qualquer pessoa que a qualquer tempo seja controlada pela Sociedade, de qualquer garantia real ou fidejussória (incluindo aval) relativa a qualquer obrigação de terceiro, inclusive qualquer sócio ou qualquer outra pessoa que, direta ou indiretamente, controle, seja controlada por ou tenha controle comum com tal sócio, ou qualquer promessa de outorga de tais garantias;

XI – venda, transferência ou oneração de quaisquer ações, quotas ou quaisquer outros valores mobiliários detidos pela Sociedade, ou qualquer sociedade, fundo, pessoa jurídica ou qualquer pessoa que a qualquer tempo seja controlada pela Sociedade, em outra pessoa jurídica ou consórcio;

XII – venda, transferência ou oneração de imóveis de propriedade da Sociedade ou de qualquer sociedade, fundo, pessoa jurídica ou qualquer pessoa que a qualquer tempo seja controlada pela Sociedade, ou qualquer promessa de venda, transferência ou oneração de tais imóveis;

XIII – venda, transferência ou oneração de qualquer ativo detido pela Sociedade ou qualquer sociedade, fundo, pessoa jurídica ou qualquer pessoa que a qualquer tempo seja controlada pela Sociedade cujo valor seja igual ou superior a R\$ 1.000.000,00 (um milhão de reais) (atualizado de acordo com a variação *pro rata* do IGP-M a partir da presente data), ou qualquer promessa de venda, transferência ou oneração de tais ativos;

XIV – celebração, alteração ou rescisão, pela Sociedade ou qualquer sociedade, fundo, pessoa jurídica ou qualquer pessoa que a qualquer tempo seja controlada pela Sociedade, de quaisquer contratos (inclusive quaisquer contratos ou outros instrumentos relativos a qualquer forma de empréstimos bancários ou outros empréstimos ou financiamentos, incluindo obrigações representadas por títulos, debêntures, notas promissórias ou quaisquer outros instrumentos similares, contratos de crédito, arrendamento mercantil, *comprar, vender, factoring*, venda de recebíveis, obrigações de reembolso decorrentes de cartas de crédito, qualquer outra operação que tenha o efeito comercial de um empréstimo ou captação de dinheiro, e qualquer garantia relativa a tais formas de



Junta Comercial do Estado de Santa Catarina

23/02/2018

Certifico o Registro em 23/02/2018

Arquivamento 20189739401 Protocolo 189739401 de 22/02/2018

Nome da empresa SEMEX DO BRASIL COMERCIO, IMPORTACAO E EXPORTACAO LTDA NIRE 42204039651

Este documento pode ser verificado em <http://regin.jucesc.sc.gov.br/autenticacaoDocumentos/autenticacao.aspx>

Chancela 35469114807423

Esta cópia foi autenticada digitalmente e assinada em 23/02/2018

por Henry Goy Petry Neto - Secretario-geral;

endividamento) com prazo superior a 5 (cinco) anos ou que envolvam montantes superiores a R\$ 4.000.000,00 (quatro milhões de reais) por ano (atualizado de acordo com a variação *pro rata* do IGP-M a partir da presente data);

XV – celebração, alteração ou rescisão de qualquer contrato, acordo ou operação (inclusive qualquer aditivo, alteração ou rescisão de qualquer contrato ou acordo existente e a renúncia de qualquer direito) entre, de um lado, a Sociedade, qualquer sociedade, fundo, pessoa jurídica ou qualquer pessoa que a qualquer tempo seja controlada pela Sociedade ou qualquer pessoa que, direta ou indiretamente, controle, seja controlada por ou esteja sob controle comum com tais outras pessoas e, do outro lado, qualquer parte relacionada. Para fins do presente instrumento, o termo “parte relacionada” significa: (a) um sócio da Sociedade; (b) qualquer pessoa que, direta ou indiretamente, controle, seja controlada por ou esteja sob controle comum com tal sócio da Sociedade; (c) qualquer administrador de tal sócio da Sociedade ou qualquer pessoa que, direta ou indiretamente, controle, seja controlada por ou esteja sob controle comum com tal sócio da Sociedade; (d) o cônjuge ou qualquer parente até o terceiro grau de tal administrador; e (e) qualquer pessoa jurídica que seja direta ou indiretamente controlada por tal administrador, cônjuge ou parente. Qualquer sociedade, fundo, pessoa jurídica ou qualquer pessoa que a qualquer tempo seja controlada pela Sociedade e qualquer subsidiária de tais pessoas serão considerados como abrangidos pela alínea (b) acima;

XVI – aprovação de qualquer licenciamento, aquisição, alienação, cessão ou transferência, por qualquer meio, de qualquer marca, patente, direito autoral, *know-how* ou qualquer outro direito de propriedade industrial, propriedade intelectual ou bem intangível da Sociedade ou de qualquer sociedade, fundo, pessoa jurídica ou qualquer pessoa que a qualquer tempo seja controlada pela Sociedade;

XVII – definição dos objetivos, políticas e orientação geral dos negócios da Sociedade e de qualquer sociedade, fundo, pessoa jurídica ou qualquer pessoa que a qualquer tempo seja controlada pela Sociedade;

XVIII – aprovação do orçamento anual e do plano de negócios da Sociedade e de qualquer sociedade, fundo, pessoa jurídica ou qualquer pessoa que a qualquer tempo seja controlada pela Sociedade, os quais conterão os principais números operacionais da Sociedade e de qualquer sociedade, fundo, pessoa jurídica ou qualquer pessoa que a qualquer tempo seja controlada pela Sociedade, inclusive projeções de despesas, investimentos, receitas, resultados, distribuição de dividendos ou pagamento de juros sobre capital próprio, plano de endividamento (empréstimos bancários ou outros empréstimos ou financiamentos, incluindo obrigações representadas por títulos, debêntures, notas promissórias ou quaisquer outros instrumentos similares, contratos de crédito, arrendamento



Junta Comercial do Estado de Santa Catarina

23/02/2018

Certifico o Registro em 23/02/2018

Arquivamento 20189739401 Protocolo 189739401 de 22/02/2018

Nome da empresa SEMEX DO BRASIL COMERCIO, IMPORTACAO E EXPORTACAO LTDA NIRE 42204039651

Este documento pode ser verificado em <http://regin.jucesc.sc.gov.br/autenticacaoDocumentos/autenticacao.aspx>

Chancela 35469114807423

Esta cópia foi autenticada digitalmente e assinada em 23/02/2018

por Henry Goy Petry Neto - Secretario-geral;



mercantil, *comprar, vender, factoring*, venda de recebíveis, obrigações de reembolso decorrentes de cartas de crédito, qualquer outra operação que tenha o efeito comercial de um empréstimo ou captação de dinheiro, e qualquer garantia relativa a tais formas de endividamento) e fluxo de caixa da Sociedade e de qualquer sociedade, fundo, pessoa jurídica ou qualquer pessoa que a qualquer tempo seja controlada pela Sociedade para o respectivo exercício fiscal e projeção e estimativa dos números em questão para os 2 (dois) exercícios fiscais subsequentes, e qualquer revisão, alteração ou atualização de tais documentos;

XIX – aprovação de quaisquer despesas ou investimentos da Sociedade ou de qualquer sociedade, fundo, pessoa jurídica ou qualquer pessoa que a qualquer tempo seja controlada pela Sociedade que superem os valores aprovados no orçamento anual e no plano de negócios aprovados nos termos do inciso XVIII acima em mais de R\$ 1.000.000,00 (um milhão de reais);

XX – eleição e destituição dos diretores da Sociedade ou de quaisquer administradores de qualquer sociedade, fundo, pessoa jurídica ou qualquer pessoa que a qualquer tempo seja controlada pela Sociedade e fixação de suas remunerações e atribuições e responsabilidades específicas;

XXI – fiscalização da gestão dos diretores, examinando, a qualquer momento, os livros, documentos e papéis da Sociedade e de qualquer sociedade, fundo, pessoa jurídica ou qualquer pessoa que a qualquer tempo seja controlada pela Sociedade, solicitando informações sobre contratos, acordos e outros instrumentos celebrados ou a serem celebrados pela Sociedade ou qualquer sociedade, fundo, pessoa jurídica ou qualquer pessoa que a qualquer tempo seja controlada pela Sociedade;

XXII – aprovação das demonstrações financeiras, do relatório da administração e das contas dos administradores, bem como aprovação da destinação dos lucros e da distribuição de dividendos da Sociedade ou de qualquer sociedade, fundo, pessoa jurídica ou qualquer pessoa que a qualquer tempo seja controlada pela Sociedade;

XXIII – declaração, pela Sociedade ou qualquer sociedade, fundo, pessoa jurídica ou qualquer pessoa que a qualquer tempo seja controlada pela Sociedade, de dividendos intermediários com base nos lucros acumulados ou reservas de lucros indicados no último balanço anual ou semestral, ou em quaisquer balanços levantados em períodos menores;

XXIV – aprovação da declaração ou pagamento de juros sobre o capital próprio pela Sociedade ou qualquer sociedade, fundo, pessoa jurídica ou qualquer pessoa que a qualquer tempo seja controlada pela Sociedade;

XXV – aprovação de qualquer plano de opção de compra de ações ou quotas para administradores ou empregados ou qualquer programa de remuneração ou de bônus para



Junta Comercial do Estado de Santa Catarina

23/02/2018

Certifico o Registro em 23/02/2018

Arquivamento 20189739401 Protocolo 189739401 de 22/02/2018

Nome da empresa SEMEX DO BRASIL COMERCIO, IMPORTACAO E EXPORTACAO LTDA NIRE 42204039651

Este documento pode ser verificado em <http://regin.jucesc.sc.gov.br/autenticacaoDocumentos/autenticacao.aspx>

Chancela 35469114807423

Esta cópia foi autenticada digitalmente e assinada em 23/02/2018

por Henry Goy Petry Neto - Secretario-geral;



administradores ou empregados da Sociedade ou de qualquer sociedade, fundo, pessoa jurídica ou qualquer pessoa que a qualquer tempo seja controlada pela Sociedade;

XXVI – mudança nas práticas contábeis da Sociedade ou de qualquer sociedade, fundo, pessoa jurídica ou qualquer pessoa que a qualquer tempo seja controlada pela Sociedade, exceto conforme exigido por lei, regulamentos ou por práticas de contabilidade geralmente aceitas;

XXVII – designação e substituição dos auditores independentes da Sociedade e de qualquer sociedade, fundo, pessoa jurídica ou qualquer pessoa que a qualquer tempo seja controlada pela Sociedade;

XXVIII – suspensão de qualquer dos direitos de qualquer sócio da Sociedade que deixar de cumprir qualquer obrigação imposta por lei ou pelo contrato social da Sociedade; e

XXIX – nomeação de procuradores para a prática de quaisquer dos atos relacionados nos incisos acima.

**Parágrafo único** - Para fins do presente contrato social, o termo “controle” significa o poder de eleger ou nomear a maioria dos membros da administração de determinada pessoa jurídica e, cumulativamente, o poder de definir e dirigir a administração e políticas de tal pessoa jurídica. Termos derivados de “controle”, tais como “controladora”, “controlada”, etc., terão sentido corolário ao significado de “controle”.

**Cláusula 10ª** - As deliberações dos sócios serão tomadas por votos correspondentes a, no mínimo, três quartos do capital social da Sociedade.

§ 1.º Cada quota corresponderá a um voto nas deliberações sociais.

§ 2.º Quando houver modificação deste contrato social, fusão da Sociedade, incorporação de outra, ou da Sociedade por outra, terão os sócios que dissentiram o direito de retirar-se da Sociedade, nos 30 (trinta) dias subsequentes à reunião, aplicando-se o disposto na cláusula 15.

**Cláusula 11ª** - A Sociedade será administrada por 1 (um) administrador, sócio ou não sócio, residente no País, que usará a designação de diretor, com mandato até que os sócios venham a destituí-lo ou até que ocorra fato impeditivo de sua permanência.

§ 1.º O diretor será nomeado em instrumento separado e investir-se-á em seu cargo mediante assinatura de termo de posse no livro de atas da administração, no prazo de 30 (trinta) dias contado de sua respectiva nomeação.

§ 2.º Observado o disposto na cláusula 9.ª e as disposições desta cláusula 11, o



diretor ficará investido de todos os poderes necessários para administrar a Sociedade, não podendo, no entanto, engajá-la em qualquer atividade estranha a seu objeto social.

§ 3.º O diretor poderá constituir procuradores para representar a Sociedade, observado o disposto no inciso XXIX da cláusula 9.ª e no parágrafo segundo acima. Todas as procurações deverão especificar os poderes outorgados e, ressalvadas as procurações para a representação da Sociedade em processos administrativos ou judiciais, ter prazo de duração de até 1 (um) ano.

§ 4.º O diretor terá direito a uma retirada mensal, a título de pró-labore, que será levada a conta de resultado "despesas operacionais e administrativas".

**Cláusula 12ª** - exercício social da Sociedade encerrar-se-á em 31 de dezembro de cada ano, quando então se procederá à elaboração do inventário, do balanço patrimonial e do balanço de resultado econômico.

**Cláusula 13ª** - Os lucros serão distribuídos entre os sócios na proporção das quotas possuídas ou de acordo com deliberação de sócios.

§ 1.º Os sócios poderão deliberar a elaboração de balanços a qualquer momento a fim de determinar-se os resultados e distribuir-se lucros.

§ 2.º Os sócios poderão deliberar o pagamento de juros sobre o capital próprio pela Sociedade.

**Cláusula 14ª** - A Sociedade não será liquidada ou encerrada em casos de liquidação, encerramento, recuperação judicial, falência, exclusão, insolvência, falecimento ou retirada de qualquer dos sócios. Em tais casos, os outros sócios deverão adquirir, ou indicar terceiro para adquirir, as quotas dos sócios nas situações acima, pelo seu valor contábil, conforme o último balanço da Sociedade.

**Cláusula 15ª** - Os sucessores dos sócios, a qualquer título, se pessoa jurídica, assim como o sócio que se retirou, terão o direito de ser reembolsados de acordo com o percentual de sua participação no capital sobre o patrimônio líquido verificado no último balanço anual.

§ 1.º O reembolso será pago em até 12 (doze) parcelas mensais iguais e consecutivas, corrigidas de acordo com a variação do IGP-M/FGV, a contar da data do balanço anual que foi usado como base para o cálculo do valor correspondente, até a data do efetivo pagamento.

§ 2.º As quotas reembolsadas serão canceladas.



**Cláusula 16ª** - A Sociedade será dissolvida nos casos previstos em lei.

**Cláusula 17ª** - A Sociedade será regida por este contrato social, pelos artigos 1.052 a 1.087 do Código Civil, pelo Acordo de Sócios e, supletivamente, pelas normas da sociedade anônima.

**Cláusula 18ª** - A Sociedade observará integralmente as cláusulas e condições do Acordo de Sócios arquivado na sede da Sociedade e quaisquer deliberações da reunião de sócios que viole o Acordo de Sócios não produzirá quaisquer efeitos perante a Sociedade e seus sócios.

**Cláusula 19ª** - Para todas as questões oriundas deste contrato, fica desde já eleito o foro da central da cidade em que se encontrar a matriz da Sociedade, com exclusão de qualquer outro, por mais privilegiado que seja.

E, por estarem assim justas e contratadas, as partes assinam o presente instrumento em via única.

Blumenau/SC, 13 de Fevereiro de 2018.

  
SEMEX DO BRASIL HOLDING LTDA  
(Neste ato representada por seu sócio administrador  
Nelson Eduardo Ziehlendorff)

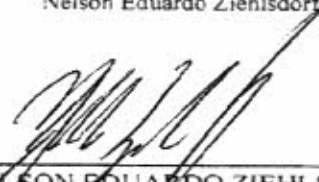
  
NELSON EDUARDO ZIEHLSDORFF  
Sócio Administrador



Junta Comercial do Estado de Santa Catarina

23/02/2018

Certifico o Registro em 23/02/2018

Arquivamento 20189739401 Protocolo 189739401 de 22/02/2018

Nome da empresa SEMEX DO BRASIL COMERCIO, IMPORTACAO E EXPORTACAO LTDA NIRE 42204039651

Este documento pode ser verificado em <http://regin.jucesc.sc.gov.br/autenticacaoDocumentos/autenticacao.aspx>

Chancela 35469114807423

Esta cópia foi autenticada digitalmente e assinada em 23/02/2018

por Henry Goy Petry Neto - Secretario-geral;

**CERTIDÃO FALÊNCIA, CONCORDATA E RECUPERAÇÃO JUDICIAL Nº: 367120**

À vista dos registros constantes no **sistema eproc do Primeiro Grau de Jurisdição** do Poder Judiciário de Santa Catarina, utilizando como parâmetro os dados informados pelo(a) requerente, NADA CONSTA distribuído em relação a:

**NOME: SEMEX DO BRASIL COMÉRCIO IMPORTAÇÃO E EXPORTAÇÃO LTDA**

Raiz do CNPJ: 00.593.476

Certidão emitida às 17:12 de 14/04/2020.

**OBSERVAÇÕES**

- 1) Esta certidão tem validade de 60 (sessenta) dias a contar da data da emissão.
- 2) Certidão expedida em consonância com a Lei nº 11.101/2005, com a inclusão das classes extrajudiciais: 128 - Recuperação Extrajudicial e 20331 - Homologação de Recuperação Extrajudicial;
- 3) Foram considerados os normativos do CNJ;
- 4) Os dados informados são de responsabilidade do solicitante e devem ser conferidos pelo interessado e/ou destinatário;

**ATENÇÃO: A presente certidão é válida desde que apresentada juntamente com a respectiva certidão de registros cadastrados no sistema de automação da justiça - SAJ5, disponível através do endereço <https://esaj.tjsc.jus.br/sco/abrirCadastro.do>**



ESTADO DE SANTA CATARINA  
SECRETARIA DE ESTADO DA FAZENDA

**CERTIDÃO POSITIVA DE DÉBITOS ESTADUAIS COM EFEITO DE NEGATIVA**

Nome (razão social): **SEMEX DO BRASIL COMERCIO, IMPORTACAO E EXPORTACAO LTDA**  
CNPJ/CPF: **00.593.476/0001-83**

**Ressalvando o direito da Fazenda Estadual de inscrever e cobrar as dívidas que vierem a ser apuradas, é certificado que não constam, na presente data, pendências em nome do contribuinte acima identificado, relativas aos tributos, dívida ativa e demais débitos administrados pela Secretaria de Estado da Fazenda.**

Dispositivo Legal:	Lei nº 3938/66, Art. 154
Número da certidão:	200140050676680
Data de emissão:	28/04/2020 17:34:25
Validade (Lei nº 3938/66, Art. 158, modificado pelo artigo 18 da Lei n 15.510/11.):	27/06/2020

A autenticidade desta certidão deverá ser confirmada na página da Secretaria de Estado da Fazenda na Internet, no endereço:  
<http://www.sef.sc.gov.br>



**MINISTÉRIO DA FAZENDA**  
**Secretaria da Receita Federal do Brasil**  
**Procuradoria-Geral da Fazenda Nacional**

**CERTIDÃO POSITIVA COM EFEITOS DE NEGATIVA DE DÉBITOS RELATIVOS AOS TRIBUTOS  
FEDERAIS E À DÍVIDA ATIVA DA UNIÃO**

**Nome: SEMEX DO BRASIL COMERCIO, IMPORTACAO E EXPORTACAO LTDA.**  
**CNPJ: 00.593.476/0001-83**

Ressalvado o direito de a Fazenda Nacional cobrar e inscrever quaisquer dívidas de responsabilidade do sujeito passivo acima identificado que vierem a ser apuradas, é certificado que:

1. constam débitos administrados pela Secretaria da Receita Federal do Brasil (RFB) com exigibilidade suspensa nos termos do art. 151 da Lei nº 5.172, de 25 de outubro de 1966 - Código Tributário Nacional (CTN), ou objeto de decisão judicial que determina sua desconsideração para fins de certificação da regularidade fiscal, ou ainda não vencidos; e
2. não constam inscrições em Dívida Ativa da União (DAU) na Procuradoria-Geral da Fazenda Nacional (PGFN).

Conforme disposto nos arts. 205 e 206 do CTN, este documento tem os mesmos efeitos da certidão negativa.

Esta certidão é válida para o estabelecimento matriz e suas filiais e, no caso de ente federativo, para todos os órgãos e fundos públicos da administração direta a ele vinculados. Refere-se à situação do sujeito passivo no âmbito da RFB e da PGFN e abrange inclusive as contribuições sociais previstas nas alíneas 'a' a 'd' do parágrafo único do art. 11 da Lei nº 8.212, de 24 de julho de 1991.

A aceitação desta certidão está condicionada à verificação de sua autenticidade na Internet, nos endereços <<http://rfb.gov.br>> ou <<http://www.pgfn.gov.br>>.

Certidão emitida gratuitamente com base na Portaria Conjunta RFB/PGFN nº 1.751, de 2/10/2014.  
Emitida às 16:01:16 do dia 10/12/2019 <hora e data de Brasília>.  
Válida até 07/06/2020.  
Código de controle da certidão: **318E.4F09.186E.A0C1**  
Qualquer rasura ou emenda invalidará este documento.



000138

Voltar

Imprimir



### Certificado de Regularidade do FGTS - CRF

**Inscrição:** 00.593.476/0001-83  
**Razão Social:** SEMEX DO BRASIL COMERCIO IMPORTACAO E EXPORTACAO LTDA  
**Endereço:** R GUILHERME SCHARF 2520 TERREO / FIDELIS / BLUMENAU / SC / 89060-000

A Caixa Econômica Federal, no uso da atribuição que lhe confere o Art. 7, da Lei 8.036, de 11 de maio de 1990, certifica que, nesta data, a empresa acima identificada encontra-se em situação regular perante o Fundo de Garantia do Tempo de Serviço - FGTS.

O presente Certificado não servirá de prova contra cobrança de quaisquer débitos referentes a contribuições e/ou encargos devidos, decorrentes das obrigações com o FGTS.

**Validade:** 08/03/2020 a 05/07/2020

**Certificação Número:** 2020030801025986972280

Informação obtida em 27/03/2020 10:51:00

A utilização deste Certificado para os fins previstos em Lei esta condicionada a verificação de autenticidade no site da Caixa:  
**[www.caixa.gov.br](http://www.caixa.gov.br)**



Secretaria da Fazenda

Diretoria de Receita

**Gerência de Cobrança**

www.blumenau.sc.gov.br

000139

**CERTIDÃO POSITIVA DE DÉBITO COM EFEITO DE NEGATIVA**

Nome: SEMEX DO BRASIL COMERCIO, IMPORTACAO E EXPORTACAO LTDA

CPF/CNPJ: 00.593.476/0001-83

CMC: 84051

Endereço: GUILHERME SCHARF 2520, andar térreo, FIDELIS, BLUMENAU - SC, CEP 89060-001

Para fins de LICITAÇÃO.

Certificamos, nos termos do Artigo 3º do Decreto N° 9.101 de 29/01/2010, que em nome e/ou endereço do contribuinte supra, consta a existência de débito, não vencido, a seguir relacionado(s).

Exercício: 2019 Tributo: ISS DES/NOTABLU

Exercício: 2019 Tributo: ISS DES/NOTABLU

A presente Certidão Positiva de Débito, com efeitos de Certidão Negativa de Débito, tem validade pelo prazo de 180 (Cento e oitenta) dias, contados da data de sua expedição. Esta certidão refere-se a débitos municipais. Ressalvado ao Município de Blumenau o direito de cobrar qualquer importância que venha a ser apurada.

Número de Certidão: 70466012196

Assinatura Digital: 03E5DCCBBEAB954A9213EB0167DE9EED

Data/Hora Emissão: 10/12/2019 16:20:24

Data Validade: 07/06/2020

Atenção: Qualquer rasura ou emenda invalidará este documento

A autenticidade desta certidão deverá ser confirmada no endereço <http://www.blumenau.sc.gov.br/cidadao>



PODER JUDICIÁRIO  
JUSTIÇA DO TRABALHO

### **CERTIDÃO NEGATIVA DE DÉBITOS TRABALHISTAS**

Nome: SEMEX DO BRASIL COMERCIO, IMPORTACAO E EXPORTACAO LTDA.  
(MATRIZ E FILIAIS) CNPJ: 00.593.476/0001-83

Certidão n°: 191598014/2019

Expedição: 10/12/2019, às 16:11:00

Validade: 06/06/2020 - 180 (cento e oitenta) dias, contados da data de sua expedição.

Certifica-se que **SEMEX DO BRASIL COMERCIO, IMPORTACAO E EXPORTACAO LTDA. (MATRIZ E FILIAIS)**, inscrito(a) no CNPJ sob o n° **00.593.476/0001-83**, **NÃO CONSTA** do Banco Nacional de Devedores Trabalhistas.

Certidão emitida com base no art. 642-A da Consolidação das Leis do Trabalho, acrescentado pela Lei n° 12.440, de 7 de julho de 2011, e na Resolução Administrativa n° 1470/2011 do Tribunal Superior do Trabalho, de 24 de agosto de 2011.

Os dados constantes desta Certidão são de responsabilidade dos Tribunais do Trabalho e estão atualizados até 2 (dois) dias anteriores à data da sua expedição.

No caso de pessoa jurídica, a Certidão atesta a empresa em relação a todos os seus estabelecimentos, agências ou filiais.

A aceitação desta certidão condiciona-se à verificação de sua autenticidade no portal do Tribunal Superior do Trabalho na Internet (<http://www.tst.jus.br>).

Certidão emitida gratuitamente.

#### **INFORMAÇÃO IMPORTANTE**

Do Banco Nacional de Devedores Trabalhistas constam os dados necessários à identificação das pessoas naturais e jurídicas inadimplentes perante a Justiça do Trabalho quanto às obrigações estabelecidas em sentença condenatória transitada em julgado ou em acordos judiciais trabalhistas, inclusive no concernente aos recolhimentos previdenciários, a honorários, a custas, a emolumentos ou a recolhimentos determinados em lei; ou decorrentes de execução de acordos firmados perante o Ministério Público do Trabalho ou Comissão de Conciliação Prévia.

000141



## REPÚBLICA FEDERATIVA DO BRASIL

## CADASTRO NACIONAL DA PESSOA JURÍDICA

NÚMERO DE INSCRIÇÃO <b>00.593.476/0001-83</b> MATRIZ	COMPROVANTE DE INSCRIÇÃO E DE SITUAÇÃO CADASTRAL	DATA DE ABERTURA <b>26/04/1995</b>
--	---	---------------------------------------

NOME EMPRESARIAL <b>SEMEX DO BRASIL COMERCIO, IMPORTACAO E EXPORTACAO LTDA.</b>
--

TÍTULO DO ESTABELECIMENTO (NOME DE FANTASIA) *****	PORTE <b>DEMAIS</b>
---	------------------------

CÓDIGO E DESCRIÇÃO DA ATIVIDADE ECONÔMICA PRINCIPAL <b>46.23-1-01 - Comércio atacadista de animais vivos</b>
---

CÓDIGO E DESCRIÇÃO DAS ATIVIDADES ECONÔMICAS SECUNDÁRIAS <b>46.19-2-00 - Representantes comerciais e agentes do comércio de mercadorias em geral não especializado</b> <b>46.23-1-09 - Comércio atacadista de alimentos para animais</b> <b>46.44-3-02 - Comércio atacadista de medicamentos e drogas de uso veterinário</b> <b>46.89-3-99 - Comércio atacadista especializado em outros produtos intermediários não especificados anteriormente</b> <b>46.92-3-00 - Comércio atacadista de mercadorias em geral, com predominância de insumos agropecuários</b> <b>47.71-7-04 - Comércio varejista de medicamentos veterinários</b> <b>47.89-0-04 - Comércio varejista de animais vivos e de artigos e alimentos para animais de estimação</b> <b>47.89-0-99 - Comércio varejista de outros produtos não especificados anteriormente</b> <b>64.62-0-00 - Holdings de instituições não-financeiras</b> <b>64.63-8-00 - Outras sociedades de participação, exceto holdings</b> <b>70.20-4-00 - Atividades de consultoria em gestão empresarial, exceto consultoria técnica específica</b> <b>73.19-0-04 - Consultoria em publicidade</b> <b>77.39-0-99 - Aluguel de outras máquinas e equipamentos comerciais e industriais não especificados anteriormente, sem operador</b>
---

CÓDIGO E DESCRIÇÃO DA NATUREZA JURÍDICA <b>206-2 - Sociedade Empresária Limitada</b>
---

LOGRADOURO <b>R GUILHERME SCHARF</b>	NÚMERO <b>2520</b>	COMPLEMENTO <b>ANDAR TERREO</b>
---	-----------------------	------------------------------------

CEP <b>89.060-000</b>	BAIRRO/DISTRITO <b>FIDELIS</b>	MUNICÍPIO <b>BLUMENAU</b>	UF <b>SC</b>
--------------------------	-----------------------------------	------------------------------	-----------------

ENDEREÇO ELETRÔNICO <b>michele@cpontual.com.br</b>	TELEFONE <b>(47) 3323-2082</b>
---	-----------------------------------

ENTE FEDERATIVO RESPONSÁVEL (EFR) *****
--

SITUAÇÃO CADASTRAL <b>ATIVA</b>	DATA DA SITUAÇÃO CADASTRAL <b>26/01/2002</b>
------------------------------------	---

MOTIVO DE SITUAÇÃO CADASTRAL
------------------------------

SITUAÇÃO ESPECIAL *****	DATA DA SITUAÇÃO ESPECIAL *****
----------------------------	------------------------------------

Aprovado pela Instrução Normativa RFB nº 1.863, de 27 de dezembro de 2018.

Emitido no dia 11/05/2020 às 13:24:23 (data e hora de Brasília).

Página: 1/1

**SEMEX DO BRASIL COMÉRCIO, IMPORTAÇÃO E EXPORTAÇÃO LTDA.**

CNPJ/MF n.º 00.593.476/0001-83

NIRE 42204039651

**DELIBERAÇÃO UNÂNIME DE SÓCIOS  
DATADA DE 27 DE DEZEMBRO DE 2013**

Pelo presente instrumento particular, 1) **NELSON EDUARDO ZIEHLSDORFF**, brasileiro, casado, empresário, residente e domiciliado na Rua Victor Konder, n.º 145, apartamento 902, bairro Victor Konder, CEP 89012-170, na Cidade de Blumenau, Estado de Santa Catarina, portador da Cédula de Identidade RG n.º 3.204.219-1 expedida pela SSP-SC e inscrito no CPF/MF n.º 019.843.059-05; e 2) **SEMEX DO BRASIL HOLDING LTDA.**, com sede na Rua Fritz Spernau, n.º 500, 1.º andar, sala 1, bairro Fortaleza, na Cidade de Blumenau, Estado de Santa Catarina, CEP 89055-200, inscrita no CNPJ/MF sob o n.º 15.523.654/0001-77, com seu ato constitutivo registrado na Junta Comercial do Estado de Santa Catarina (**"JUCESC"**) sob o NIRE 42204858741 em 11/05/2012, neste ato representada por seu diretor, Sr. Nelson Eduardo Ziehlsdorff, acima qualificado; únicos sócios da **SEMEX DO BRASIL COMÉRCIO, IMPORTAÇÃO E EXPORTAÇÃO LTDA.**, sociedade limitada com sede na Rua Guilherme Scharf, n.º 2520, andar térreo, bairro Fidélis, CEP 89060-000, na Cidade de Blumenau, Estado de Santa Catarina, com seu contrato social devidamente arquivado na JUCESC sob o NIRE 42204039651 (**"Sociedade"**), **DELIBERAM**, à unanimidade e sem reservas, conforme e para os fins previstos no art. 1.071, inciso II, do Código Civil e nos termos do § 1.º, da cláusula 11 do contrato social da Sociedade, aprovar a reeleição do Sr. **NELSON EDUARDO ZIEHLSDORFF**, brasileiro, casado, empresário, residente e domiciliado na Rua Victor Konder, 145, apartamento 902, bairro Victor Konder, CEP 89012-170, Cidade de Blumenau, Estado de Santa Catarina, portador da Cédula de Identidade RG n.º 3.204.219-1 expedida pela SSP-SC e inscrito no CPF/MF sob o n.º 019.843.059-05, para o cargo de administrador da Sociedade, com mandato até que os sócios venham a destituí-lo ou até que ocorra fato impeditivo de sua permanência no cargo.

O administrador ora empossado declara que não está impedido de exercer a administração da Sociedade por lei especial, nem em virtude de condenação por crime falimentar, de prevaricação, peita ou suborno, concussão, peculato, contra a economia popular, a fé pública ou a propriedade, ou a pena criminal que vede, ainda que temporariamente, o acesso a cargos públicos.

E, para os fins do § 3.º do artigo 1.072, do Código Civil, os sócios firmam o presente, em 4 (quatro) vias de igual teor e forma.

Blumenau, 27 de dezembro de 2013.

  
 \_\_\_\_\_  
**NELSON EDUARDO ZIEHLSDORFF**

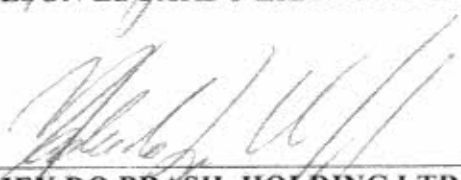
  
 \_\_\_\_\_  
**SEMEX DO BRASIL HOLDING LTDA.**  
 p. Nelson Eduardo Ziehlendorff

Ciente e de acordo:

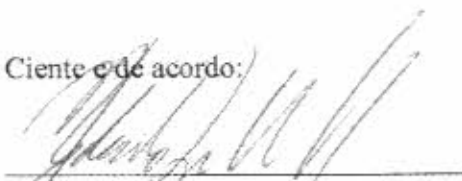
  
 \_\_\_\_\_  
 Nelson Eduardo Ziehlendorff

Visto da Advogada:

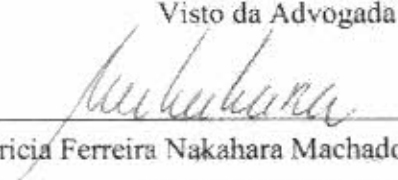
  
 \_\_\_\_\_  
 Patricia Ferreira Nakahara Machado  
 OAB/SP n.º 165.382

 **JUNTA COMERCIAL DO ESTADO DE SANTA CATARINA**  
 CERTIFICO O REGISTRO EM: 17/03/2014 SOB Nº: 20140629726  
 Protocolo: 14/062972-6, DE 07/03/2014  
 Empresa: 42 2 0403965 1  
 SEMEX DO BRASIL COMERCIO,  
 IMPORTACAO E EXPORTACAO LTDA

  
 BLASCO BORGES BARCELLOS  
 SECRETÁRIO GERAL



REPUBLICA FEDERATIVA DO BRASIL  
 MINISTÉRIO DA INFRAESTRUTURA  
 DEPARTAMENTO NACIONAL DE TRÁFICO  
 CARTEIRA NACIONAL DE HABILITACÃO

1924871090

LEONARDO ANDRÉ DE SOUSA

DOC IDENTIDADE ORG EMISSOR 471348 SP SC

CPF 058.841.059-40 DATA NASCIMENTO 21/06/1986

PREAÇÃO AMIVALDO CORLEO DE SOUSA ROSILANE MAKIA FERNANDES DE SOUSA

PERMISSÃO ACC CATEG AB

REGISTRO 03881212937 VALOR 08/11/2024 HABILITACAO 04/07/2006

PROIBIDO PLASTIFICAR 1924871090

ASSINATURA DO PORTADOR

LOCAL BLOMENAU, SC DATA DE EMISSÃO 28/11/2019

Santa Maria Pereira 94526886981  
 Diretor Estadual de Tráfego SC150258410

ASSINATURA DO EMISSOR

SANTA CATARINA



# PROPOSTAS

**EDITAL DE PREGÃO Nº 064/2020**  
**PROCESSO ADMINISTRATIVO Nº 268/2020**  
**MODALIDADE: PREGÃO ELETRÔNICO**  
**TIPO: MENOR PREÇO ITEM UNITÁRIO**

**ANEXO - II**

**PROPOSTA COMERCIAL**

A empresa Alta Genetics do Brasil Ltda., estabelecida na ROD BR 050 KM 164, Parque Hileia, no município de Uberaba/MG, inscrita no CNPJ sob nº 00.771.945/0001-07, neste ato representada por Giovanni Gonçalves Araújo, Subgerente, RG MG-18.734.727, CPF 475.107.736-87, vem por meio desta, apresentar Proposta de Preços ao Edital de Pregão Eletrônico nº 064/2020 em epígrafe que tem por objeto a Implantação de REGISTRO DE PREÇOS para futura e eventual aquisição de material a ser utilizado na manutenção do Programa de Inseminação Artificial (PIA) de bovinos do município de Francisco Beltrão, em atendimento a as Secretarias e Departamentos do Município, conforme segue:

Item	Especificação	Marca	Unid.	Quant	Valor Unit.	Valor Total
1	SÊMEN BOVINO DA RAÇA HOLANDÊSA PRETO E BRANCO, PROVADO EM PROGÊNIE OU GENOMA, COM BASE AMERICANA (OU CONVERSÃO EQUIVALENTE) (INTERBULL, USDA, EMBRAPA E OUTROS), QUE ATENDA ÀS SEGUINTE CARACTERÍSTICAS MÍNIMAS: TPI igual ou superior a 1000; PTA LEITE = positivo; PTA proteína libras = positivo; PTA libras gordura = positivo; Confiabilidade de produção igual ou superior a 70%; Composto de úbere = positivo; Composto de pernas e pés = positivo; Vida produtiva igual positivo; Facilidade de parto igual ou inferior a 8%.	KERMIT 011HO11672	DOSE	3500	R\$ 4,75	R\$ 16.625,00
2	SÊMEN BOVINO DA RAÇA HOLANDÊSA PRETO E BRANCO, PROVADO EM PROGÊNIE OU GENOMA, COM BASE AMERICANA (OU CONVERSÃO EQUIVALENTE) (INTERBULL, USDA, EMBRAPA E OUTROS), QUE ATENDA ÀS SEGUINTE CARACTERÍSTICAS MÍNIMAS: TPI igual ou superior a 1000; PTA LEITE = ou >400 libras; PTA proteína = ou >5 libras; PTA gordura = ou > 05 libras; Confiabilidade de produção igual ou superior a 70%; Composto de úbere = positivo; Composto de pernas e pés = positivo; composto corporal = positivo; Facilidade de parto igual ou inferior a 8%.	SNAPSHOT 011HO11745	DOSE	3000	R\$ 7,85	R\$ 23.550,00

Alta Genetics do Brasil Ltda – CNPJ: 00.771.945/0001-07 – LE: 701.700.398-0119  
 BR 050 – KM 164 - Parque Hileia - Uberaba/MG - CEP: 38.055-010  
 Endereço para correspondência: Caixa postal nº 4008 – UBERABA/MG - CEP: 38.020-970  
 FAPX: 34.3318-7777 - FAX: 34.3318-7701  
 E-mail: camila.pereira@altagenetics.com Site: [www.altagenetics.com.br](http://www.altagenetics.com.br)



3	SÊMEN BOVINO DA RAÇA HOLANDÊSA PRETO E BRANCO, PROVADO EM PROGÊNIE OU GENOMA, COM BASE AMERICANA (OU CONVERSÃO EQUIVALENTE) (INTERBULL, USDA, EMBRAPA E OUTROS), QUE ATENDA ÀS SEGUINTE CARACTERÍSTICAS MÍNIMAS: TPI igual ou superior a 1000; PTA LEITE = positivo; PTA proteína = positivo; PTA gordura = positivo; Confiabilidade de produção igual ou superior a 70%; Composto de úbere = ou >0,5; Composto de pernas e pés = ou >0,5; composto corporal = ou >0,5; Vida produtiva = positivo; Facilidade de parto igual ou inferior a 8%.	EXPAT 011HO12024	DOSE	3500	R\$ 7,85	R\$ 27.475,00
4	SÊMEN BOVINO DA RAÇA HOLANDÊSA PRETO E BRANCO, PROVADO EM PROGÊNIE OU GENOMA, COM BASE AMERICANA (OU CONVERSÃO EQUIVALENTE) (INTERBULL, USDA, EMBRAPA E OUTROS), QUE ATENDA ÀS SEGUINTE CARACTERÍSTICAS MÍNIMAS: TPI igual ou superior a 1500; PTA LEITE = 1000; PTA proteína = 15 libras; PTA gordura = ou >15 libras; Confiabilidade de produção igual ou superior a 70%; Composto de úbere = ou > 1,5; Composto de pernas e pés = ou > 1,5; composto corporal = ou > 1,5; Vida produtiva = ou >1,0; Facilidade de parto igual ou inferior a 8%.	MOPAN 011HO11406	DOSE	1500	R\$ 18,00	R\$ 27.000,00
5	SÊMEN BOVINO DA RAÇA JERSEY, PROVADO EM PROGÊNIE OU GENOMA, COM BASE AMERICANA (OU CONVERSÃO EQUIVALENTE) (INTERBULL, USDA, EMBRAPA E OUTROS), QUE ATENDA ÀS SEGUINTE CARACTERÍSTICAS MÍNIMAS: TPI = positivo; PTA LEITE = positivo; PTA proteína libras = positivo; PTA libras gordura = ou >300; Confiabilidade de produção igual ou superior a 70%; Composto de úbere = positivo; Vida produtiva igual ou superior a +1,0; Células somáticas = ou <3,1 Classificação final para tipo: positivo.	GIANNIS 011JE01345	DOSE	2000	R\$ 9,55	R\$ 19.100,00
6	SÊMEN BOVINO DA RAÇA JERSEY, PROVADO EM PROGÊNIE OU GENOMA, COM BASE AMERICANA (OU CONVERSÃO EQUIVALENTE) (INTERBULL, USDA, EMBRAPA E OUTROS), QUE ATENDA ÀS SEGUINTE CARACTERÍSTICAS MÍNIMAS: TPI igual ou superior a 60; PTA LEITE = ou >400 libras; PTA proteína libras = ou >15; PTA libras gordura = ou >15; Confiabilidade de produção igual ou superior a 70%; Composto de úbere = positivo; Vida produtiva igual ou superior a +1,0; Células somáticas = ou <3,1 Classificação final para tipo: positivo	CABRERA 011JE01342	DOSE	1500	R\$ 8,85	R\$ 13.275,00
8	SÊMEN BOVINO DA RAÇA JERSEY, PROVADO EM PROGÊNIE OU GENOMA, COM BASE AMERICANA (OU CONVERSÃO EQUIVALENTE) (INTERBULL, USDA, EMBRAPA E OUTROS), QUE ATENDA ÀS SEGUINTE CARACTERÍSTICAS MÍNIMAS: TPI igual ou superior a 100; PTA LEITE = OU >800 libras; PTA proteína libras = ou 725; PTA libras gordura = ou 740; Confiabilidade de produção igual ou superior a 70%; Composto de úbere = ou >1,5; Vida produtiva igual ou superior a +1,0; Células somáticas = ou <3,1 Classificação final para tipo: = ou >1,0	WISHBONE 011JE01329	DOSE	500	R\$ 16,50	R\$ 8.250,00

Alta Genetics do Brasil Ltda – CNPJ: 00.771.945/0001-07 – I.E: 701.700.398-0119  
BR 050 – KM 164 - Parque Hileia - Uberaba/MG - CEP: 38.055-010  
Endereço para correspondência: Caixa postal nº 4008 – UBERABA/MG - CEP: 38.020-970  
PABX: 34.3318-7777 - FAX: 34.3318-7701  
E-mail: camila.pereira@altagenetics.com Site: www.altagenetics.com.br

**Total da Proposta: R\$ 135.275,00 (cento e trinta e cinco mil duzentos e setenta e cinco reais).**

A validade desta proposta é de **60 (sessenta) dias corridos**, contados da data da abertura da sessão pública de **PREGÃO ELETRÔNICO**.

<b>Dados da empresa:</b> Alta Genetics do Brasil Ltda.
CNPJ: 00.771.945/0001-07 / I.E: 701.700.398-0119 / I.M: 60.353
End.: Rod. BR 050 - km 164 - Parque Hileia - Uberaba/MG - 38.055-010.
End. para correspondência: Caixa Postal 4008 - Uberaba/MG - 38.020-970
Tel.: (34) 3318.7727 / Fax: (34) 3318.7701 / E-mail: <a href="mailto:camila.pereira@altagenetics.com">camila.pereira@altagenetics.com</a>
Banco: Bradesco 237 - Agência Empresa Uberlândia - Código: 3387-1 - Conta corrente: 157500-7

Uberaba/MG, 12 de Maio de 2020.

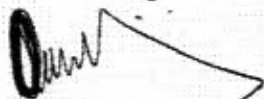

Alta Genetics do Brasil Ltda.

00.771.945/0001-07

Giovanni Gonçalves Araújo

RG: MG-18.734.727

Subgerente

00771945/0001-07  
IE 701700398-0119

ALTA GENETICS DO BRASIL LTDA.

ROD. BR 050 - KM 164  
ZONA RURAL - CEP 38055-010  
UBERABA - MG

Alta Genetics do Brasil Ltda - CNPJ: 00.771.945/0001-07 - I.E: 701.700.398-0119

BR 050 - KM 164 - Parque Hileia - Uberaba/MG - CEP: 38.055-010

Endereço para correspondência: Caixa postal nº 4008 - UBERABA/MG - CEP: 38.020-970

PABX: 34.3318-7777 - FAX: 34.3318-7701

E-mail: [camila.pereira@altagenetics.com](mailto:camila.pereira@altagenetics.com) Site: [www.altagenetics.com.br](http://www.altagenetics.com.br)

[Print This Page](#)

# PEAK ALTAKERMIT-ET

Interbull ID: 840M003126668077  
NAAB: 011HO11672

Date of Birth: 2/18/2015  
Genetic Recessive: 0  
Inbreeding Coef: 10.7

**Production Traits [CDCB 04/2020]: G**

% Rel.	Milk Lbs.	% Fat	Fat Lbs.	% Prot.	Prot. Lbs.	NM\$	FM\$	CM\$	GM\$	Total Dtrs	Total Hrds	% US Dtrs	Gen. Base
98	735	0.02	35	-0.04	10	309	342	297	326.0	942	182	71	USA-I,04/2020

**Management Traits [CDCB 04/2020]: G**

Trait	Rating	Reliability
Calving Ease	7.2	98%
M. Calving Ease	6.2	90%
Prod Life	2.5	89%
S.cell Score	2.68	96%
Dtr PG Rate	1.9	90%
Sire StillBirth	7.4	94%
Dtr StillBirth	5.4	87%
Livability	-0.9	74%

**Type Information, HA-, 04/2020 :**

TPI	2416	PTAT	1.23
Reliability	Daughters	Herds	
94%	260	73	

**Pedigree:**

<b>Sire</b>	MORNINGVIEW 5450-ET
<b>MGS</b>	SEAGULL-BAY SUPERSIRE-ET
<b>PGS</b>	DE-SU BKM MCCUTCHEN 1174-ET
<b>Dam</b>	72186138

**Codes:**

<b>aAa</b>	432
<b>DMS</b>	135,123

**Linear Traits:**

Trait	Profile	Score
Udder Comp.		0.93
F & L Comp.		0.22
Body Comp.		1.49
Dairy Comp.		1.00
Stature		1.16
Strength		1.37
Body Depth		0.82
Dairy Form		0.19
Rump Angle		-1.97
Thurl Width		1.56
R. Legs Side View		0.25
R. Legs Rear View		0.09
Foot Angle		1.17
Feet & Legs		0.50
F. Udder Att.		1.77
R. Udder Ht.		1.48
R. Udder Wdth		1.36
Udder Cleft		0.57
Udder Depth		1.15
F. Teat Place.		-0.39
R. Teat Place.		-0.21
Teat Length		1.64
<b>HA-, 04/2020</b>	<b>-2 -1 0 +1 +2</b>	





**2020**  
**April** Global Dairy  
 Sire Genetic Evaluations

[Home](#) [Dairy Bulls](#) [Register](#) [Background](#) [Links](#) [Contact Us](#)

**Print This Page**

# MELARRY ALTASNAPSHOT-ET

Interbull ID: 840M003128713969  
 NAAB: 011HO11745

Date of Birth: 2/24/2015  
 Genetic Recessive: 0  
 Inbreeding Coef: 8.9

**Production Traits [CDCB 04/2020]: G**

% Rel.	Milk Lbs.	% Fat	Fat Lbs.	% Prot.	Prot. Lbs.	NM\$	FM\$	CM\$	GM\$	Total Dtrs	Total Hrds	% US Dtrs	Gen. Base
98	2067	-0.21	16	-0.02	57	371	386	365	305.0	668	58	100	USA-D,04/2020

**Management Traits [CDCB 04/2020]: G**

Trait	Rating	Reliability
Calving Ease	6.9	97%
M. Calving Ease	8.4	86%
Prod Life	4.2	88%
S.cell Score	2.92	95%
Dtr PG Rate	-0.3	90%
Sire StillBirth	7.4	94%
Dtr StillBirth	8.3	87%
Livability	0.6	72%

**Type Information, HA-, 04/2020 :**

TPI	2443	PTAT	0.59
Reliability	Daughters	Herds	
85%	22		6

**Pedigree:**

<b>Sire</b>	MELARRY NUMERO UNO MATT-ET
<b>MGS</b>	LADYS-MANOR MAN-O-SHAN-ET
<b>PGS</b>	
<b>Dam</b>	58912032

**Codes:**

<b>aAa</b>	432
<b>DMS</b>	123

**Linear Traits:**

Trait	Profile	Score
Udder Comp.		0.62
F & L Comp.		0.41
Body Comp.		0.49
Dairy Comp.		0.86
Stature		0.97
Strength		0.62
Body Depth		0.41
Dairy Form		0.54
Rump Angle		2.39
Thurl Width		0.26
R. Legs Side View		0.67
R. Legs Rear View		0.55
Foot Angle		0.27
Feet & Legs		0.64
F. Udder Att.		0.42
R. Udder Ht.		0.98
R. Udder Width		0.90
Udder Cleft		1.52
Udder Depth		0.32
F. Teat Place.		1.15
R. Teat Place.		1.64
Teat Length		0.18
<b>HA-, 04/2020</b>	<b>-2 -1 0 +1 +2</b>	

## ALTA GENETICS - PROCURA TOURO

## Perfil do touro

Cód. Touro, Nome, Reg

Prova **USA** Provas **2019-DEC** Idioma **Português**

Email Imprimir/PDF

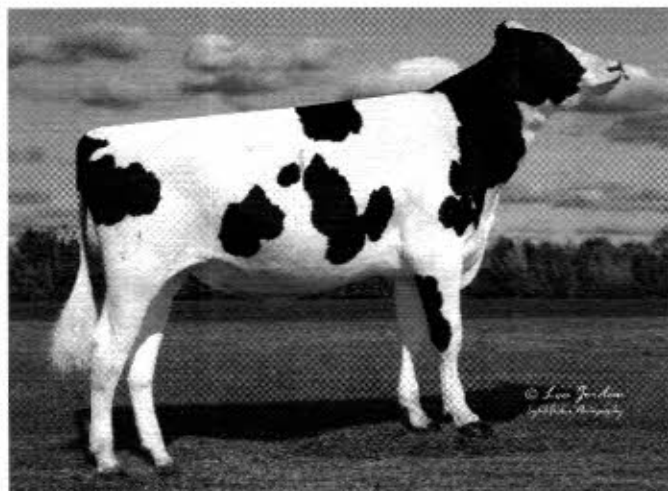

## AltaEXPAT

011HO12024

HENDEL ALTAEXPAT-ET

EXPRESSO X MONTROSS X EPIC

HO840M003134563644 | Data Nasc. 6/7/2016

Kapa-Caseína BB | Beta-Caseína A1A2

Haplótipos HH1F HH2F HH3F HH4F HH5C HCDF HH6F

Genetic Codes TC TD TL TP TR TV TY

aAa 243 | DMS 234,123 | EFI 9.8 %

Prova atual USA-201912

CDCB &amp; HA-USA Genetic Evaluations 12/2019

TR **2505** NMS **693**

## Conformação Com base em 0 Filhas em 0 Explorações (79% Rel)

PTAT	+1.68
UDC	+1.87
FLC	+0.63
	-2 -1 0 1 2
Estatura	+1.55 Alta
Força	+0.67 Forte
Prof. Corporal	+0.12 Profunda
Forma Leiteira	+0.42 Aberta
Ângulo Garupa	+1.97 Descaída
Largura Garupa	-0.01 Estreita
Pernas Lateral	-1.73 Retas
Pernas Posterior	+0.54 Aprumadas
Ângulo Pé	+1.85 Acentuado
Score P&P	+0.84 Alto
Lig. Úbere Ant.	+2.33 Forte
Alt.Úbere Post.	+2.72 Alta
Larg. Úbere Post.	+2.50 Amplo
Ligamento Susp.	+0.46 Forte
Prof. Úbere	+2.33 Raso
Col. Tet. Ant.	+0.13 Juntos
Col. Tet. Post.	-0.34 Afastados
Comp. Tetos	-0.35 Curtos

## Pedigree

Certificado ADN Ficheiro pedigree

PAI	S-S-I ERASER P EXPRESSO-ET
MÃE	HENDEL MONTROSS BRICE 4094
AVÔ MATERNO	BACON-HILL MONTROSS-ET
AVÔ MATERNA	HENDEL EPIC BETHEA 3642-ET

## PRODUÇÃO

Leite	+1568 Lbs	80% Conf
Proteína	+66 Lbs	+0.06%
Gordura	+46 Lbs	-0.04%
Mérito Queijo	+5724	

## Com base em 0 Filhas em 0 Explorações (100% Filhas EUA)

Produção Leite - filhas EUA

Vol. Gordura - filhas EUA

Vol. Proteína - filhas EUA

## CARACTERES SAÚDE

Vida Produtiva	+6.1	Taxa Prenhês Filhas	+1.4
Livability	+2.9	Taxa Concepção Vacas	0.9
Score Células Somáticas	+2.99	Taxa Concepção Novilhas	0.3
Mastite	-1.9%	Metrite	1.2%
Cetose	1.1%	Deslocamento Abomaso	0.7%
Retenção de Placenta		Hipocalcemia	-0.2%

## CARACTERES PARTO

Fac. Parto Touro	5.6%	95% Conf	1532 Observ
Fac. Parto Filhas	3.3%	67% Conf	0 Observ 0filh.
Nat Mort Touro	7.1%	90% Conf	1712 Observ
Nat Mort Filhas	4.5%	63% Conf	0 Observ 0filh.

BISAVÓ MATERNO **GENERATIONS EPIC**

BISAVÓ MATERNA **TRI-CAL DOMAIN BETA 3205-ET**

[Privacy Policy](#) | [Copyright 2018 Alta Genetics](#)

## ALTA GENETICS - PROCURA TOURO

## Perfil do touro

Cód. Touro, Nome, Reg

Prova **USA** Provas **2018-DEC** Idioma **Português**

Email Imprimir/PDF

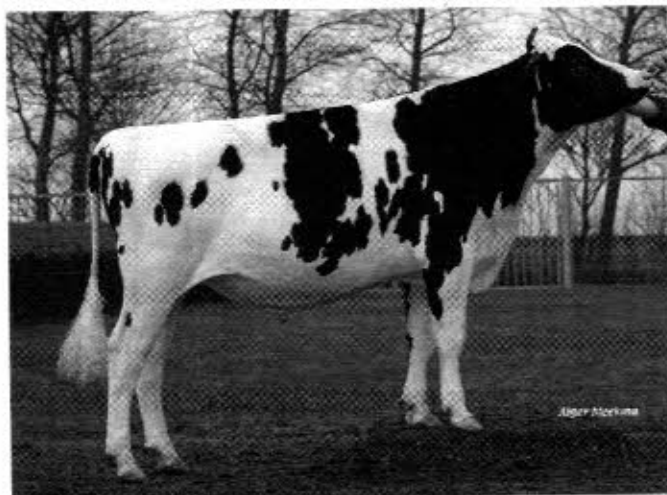

## AltaMOPAN

011HO11406

RR ALTAMOPAN

MOGUL X SUPER X GOLDWYN

HODEUM000355936976 | Data Nasc. 11/5/2012

Kapa-Caseína AA | Beta-Caseína A2A2

Haplótipos HH1F HH2F HH3F HH4F HH5F HCDF HH6F

Genetic Codes TC TD TL TP TR TV TY

aAa 345126 | EFI 8.6 %

Prova atual USA-201912

CDCB &amp; HA-USA Genetic Evaluations 12/2019

## Conformação Com base em 935 Filhas em 239 Explorações (96% Ref)

PTAT	+2.07
UDC	+2.99
FLC	+2.07

-2 -1 0 1 2

Estatura	-0.19	Baixa
Força	-0.58	Débil
Prof. Corporal	+0.39	Profunda
Forma Leiteira	+2.11	Aberta
Ângulo Garupa	+0.24	Descaída
Largura Garupa	+0.05	Larga
Pernas Lateral	-2.01	Retas
Pernas Posterior	+2.41	Aprumadas
Ângulo Pé	+0.74	Acentuado
Score P&P	+1.82	Alto
Lig. Úbere Ant.	+2.60	Forte
Alt.Úbere Post.	+4.12	Alta
Larg. Úbere Post.	+3.79	Ampla
Ligamento Susp.	+2.25	Forte
Prof. Úbere	+1.04	Raso
Col. Tet. Ant.	+1.78	Juntos
Col. Tet. Post.	+2.47	Juntos
Comp. Tetos	-0.31	Curtos

## Pedigree

Certificado ADN Ficheiro pedigree

PAI	MOUNTFIELD SSI DCY MOGUL-ET
MÃE	PALIDA
AVÔ MATERNO	CHARLESDALE SUPERSTITION-ET
AVÔ MATERNA	RABUR GOLD PANZER-ET

TPR 2308 NMS 518



## PRODUÇÃO

Leite	+1142 Lbs	98% Conf
Proteína	+29 Lbs	-0.02%
Gordura	+54 Lbs	+0.04%
Mérito Queijo	+5516	

## Com base em 4181 Filhas em 513 Explorações (16% Filhas EUA)

Produção Leite - filhas EUA	+28144 Lbs	16%
Vol. Gordura - filhas EUA	+1104 Lbs	3.9%
Vol. Proteína - filhas EUA	+871 Lbs	3.1%

## CARACTERES SAÚDE

Vida Produtiva	+2.6	Taxa Prenhês Filhas	-2.1
Livability	-2.0	Taxa Concepção Vacas	-2.0
Score Células Somáticas	+2.70	Taxa Concepção Novilhas	0.9
Mastite	1.1%	Metrite	0.1%
Cetose		Deslocamento Abomaso	0.3%
Retenção de Placenta	-0.1%	Hipocalcemia	-0.2%

## CARACTERES PARTO

Fac. Parto Touro	7.1%	98% Conf	7821 Observ
Fac. Parto Filhas	4.5%	92% Conf	624 Observ 2138ilh.
Nat Mort Touro	7.5%	94% Conf	7045 Observ

BISAVÓ MATERNO BRAEDALE GOLDWYN

BISAVÓ MATERNA RABUR OUTSIDE PANDORA

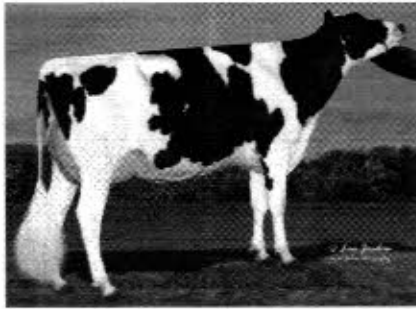

Cottonwood Mopan 697  
Cottonwood Dairy, South Wayne, WI

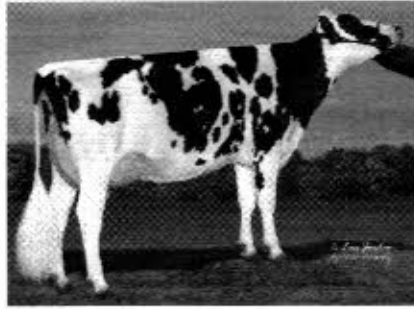

Cottonwood Mopan 738  
Cottonwood Dairy, South Wayne, WI



Dam: Kalb-ET

Genetic Base United States 12/2019

Page 1  
Records 1 - 1

### Search Results: 1 record(s)

- For best results print this page in landscape mode.
- Click on any of the bull's names for a detailed report.

[New Query](#)

Interbull ID	Name	Lbs. Milk	% Fat	Lbs. Fat	% Prot	Lbs. Prot	PL	SCS	CE	NMS	FMS	CMS	MF Rel	GNM	GB-Prod	PTAT	Type Rel	UDC	F&L C	GB-Type	PTI
011JE01345	JX FARIA BROTHERS ALTAGIANNIS	1045	0.02	53	0.05	49	2.9	2.88		429	363	460	76	G	USA-D	1.20	76	0.00	0.00	AJCA	133

Breed: JE



## JX FARIA BROTHERS ALTAGIANNIS

 Interbull ID: 840M003135124175  
 NAAB: 011JE01345

 Date of Birth: 7/11/2016  
 Genetic Recessive: 0  
 Inbreeding Coef: 7.9

**Production Traits [CDCB 12/2019]: G**

% Rel.	Milk Lbs.	% Fat	Fat Lbs.	% Prot.	Prot. Lbs.	NM\$	FM\$	CM\$	GM\$	Total Dtrs	Total Hrds	% US Dtrs	Gen. Base
76	1045	0.02	53	0.05	49	429	363	460	310.0			100	USA-D,12/2019

**Management Traits [CDCB 12/2019]:**

Trait	Rating	Reliability
Calving Ease		%
M. Calving Ease		%
Prod Life	2.9	68%
S.cell Score	2.88	74%
Dtr PG Rate	-2.8	66%
Sire StillBirth		%
Dtr StillBirth		%
Livability	0.1	53%

**Type Information, AJCA, 12/2019 :**

PTI	133	PTAT	1.2
Reliability	Daughters	Herds	
76%	0	0	















**Pedigree:**

Sire	FARIA BROTHERS RONALDO-ET
MGS	ALL LYNNS VALENTINO MARVEL
PGS	SCHULTZ VOLCANO HARRIS
Dam	3011859234

**Codes:**

aAa	462
DMS	234,345

**Linear Traits:**

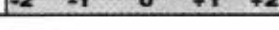
Trait	Profile	Score
Stature		0.90
Strength		1.40
Body Depth		
Dairy Form		1.00
Rump Angle		-0.50
Thurl Width		1.20
R. Legs Side View		0.10
Foot Angle		0.80
F. Udder Att.		1.60
R. Udder Ht.		0.30
R. Udder Width		0.70
Udder Cleft		0.50
Udder Depth		0.20
F. Teat Place.		2.50
Teat Length		-0.20
AJCA, 12/2019		

**Search Results: 1 record(s)**

- For best results print this page in landscape mode.
- Click on any of the bull's names for a detailed report.

[New Query](#)

Breed: JE		Interbull ID	Name	Lbs. Milk	Lbs. % Fat	Lbs. % Prot	Lbs. Prot	PL	SCS	CE	NMS	FMS	CMS	MF Rel	GNM Prod	GB-Prod	PTAT	Type Rel	UDC	F&L C	GB-Type	PTI
011JE01342	840M003135124302	JX FARIA BROTHERS	ALTACABRERA	944	-0.06	33	0.01	35	1.9	2.95	249	224	261	72	G	USA-D	1.10	69	0.00	0.00	AJCA	79



**2019**  
December Global Dairy  
Sire Genetic Evaluations

[Home](#) [Dairy Bulls](#) [Register](#) [Background](#) [Links](#) [Contact Us](#)

**Print This Page**

## JX FARIA BROTHERS ALTACABRERA

Interbull ID: 840M003135124302  
NAAB: 011JE01342

Date of Birth: 6/20/2016  
Genetic Recessive: 0  
Inbreeding Coef: 9.6

**Production Traits [CDCB 12/2019]: G**

% Rel.	Milk Lbs.	% Fat	Fat Lbs.	% Prot.	Prot. Lbs.	NM\$	FM\$	CM\$	GM\$	Total Dtrs	Total Hrds	% US Dtrs	Gen. Base
72	944	-0.06	33	0.01	35	249	224	261	139.0			100	USA-D,12/2019

**Management Traits [CDCB 12/2019]:**

Trait	Rating	Reliability
Calving Ease		%
M. Calving Ease		%
Prod Life	1.9	62%
S.cell Score	2.95	69%
Dtr PG Rate	-3.1	61%
Sire StillBirth		%
Dtr StillBirth		%
Livability	-0.9	45%

**Type Information, AJCA, 12/2019 :**

PTI	79	PTAT	1.1
Reliability	Daughters	Herds	
69%	0	0	

**Pedigree:**

<b>Sire</b>	FARIA BROTHERS EUSEBIO-ET
<b>MGS</b>	ALL LYNNS VALENTINO IRWIN-ET
<b>PGS</b>	SCHULTZ VOLCANO HARRIS
<b>Dam</b>	3011856648

**Codes:**

<b>aAa</b>	423
<b>DMS</b>	

**Linear Traits:**

Trait	Profile	Score
Stature		1.60
Strength		0.60
Body Depth		
Dairy Form		-0.50
Rump Angle		1.00
Thurl Width		-0.20
R. Legs Side View		-0.20
Foot Angle		-0.20
F. Udder Att.		1.40
R. Udder Ht.		0.60
R. Udder Wdth		-0.40
Udder Cleft		0.50
Udder Depth		2.10
F. Teat Place.		-0.20
Teat Length		0.80
<b>AJCA, 12/2019</b>	<b>-2 -1 0 +1 +2</b>	

Genetic Base United States 12/2019

Page 1  
Records 1 - 1

### Search Results: 1 record(s)

- For best results print this page in landscape mode.
- Click on any of the bull's names for a detailed report.

[New Query](#)

Breed: JE		Interbull ID	Name	Lbs. Milk	% Fat	Lbs. Fat	% Prot	Lbs. Prot	PL	SCS	CE	NMS	FMS	CMS	MF Rel	GNM	GB-Prod	PTAT	Type Rel	UDC	F&L C	GB-Type	PTI
011JE01329	USAM000067771271		JX_GRAZELAND_PT_ALTAWISHBONE_{	1432	-0.07	54	0.03	57	1.7	2.98	395	345	419	76	G	USA-D	1.20	77	0.00	0.00	AJCA	119	

 **Print This Page**

## JX GRAZELAND PT ALTAWISHBONE {

 Interbull ID: USAM000067771271  
 NAAB: 011JE01329

 Date of Birth: 6/11/2016  
 Genetic Recessive: 0  
 Inbreeding Coef: 5.7

**Production Traits [CDCB 12/2019]: G**

% Rel.	Milk Lbs.	% Fat	Fat Lbs.	% Prot.	Prot. Lbs.	NMS	FMS	CMS	GM\$	Total Dtrs	Total Hrds	% US Dtrs	Gen. Base
76	1432	-0.07	54	0.03	57	395	345	419	277.0			100	USA-D,12/2019

**Management Traits [CDCB 12/2019]:**

Trait	Rating	Reliability
Calving Ease		%
M. Calving Ease		%
Prod Life	1.7	69%
S.cell Score	2.98	73%
Dtr PG Rate	-3	66%
Sire StillBirth		%
Dtr StillBirth		%
Livability	-2.6	56%

**Type Information, AJCA, 12/2019 :**

PTI	119	PTAT	1.2
Reliability	Daughters	Herds	
77%	0	0	















**Pedigree:**

<b>Sire</b>	FARIA BROTHERS LEVY 79369-ET
<b>MGS</b>	SWEETIE PLUS IATOLAS BOLD
<b>PGS</b>	FARIA BROTHERS LEVY
<b>Dam</b>	118285083

**Codes:**

<b>aAa</b>	243
<b>DMS</b>	234,246

**Linear Traits:**

Trait	Profile	Score
Stature		4.00
Strength		1.20
Body Depth		
Dairy Form		1.30
Rump Angle		0.40
Thurl Width		1.20
R. Legs Side View		-0.10
Foot Angle		0.30
F. Udder Att.		1.20
R. Udder Ht.		2.00
R. Udder Width		1.00
Udder Cleft		-0.60
Udder Depth		1.80
F. Teat Place.		-0.40
Teat Length		1.20
<b>AJCA, 12/2019</b>	<b>-2 -1 0 +1 +2</b>	



**OBJETO: REGISTRO DE PREÇOS** para futura e eventual aquisição de material a ser utilizado na manutenção do Programa de Inseminação Artificial (PIA) de bovinos do município de Francisco Beltrão

**ANEXO – II**

**PROPOSTA COMERCIAL REAJUSTADA**

A empresa Semex do Brasil Comércio Importação e Exportação Ltda, estabelecida na Rua Guilherme Scharf, nº 2.520, bairro Fidélis, Blumenau/SC, CEP 89.060-001, telefone (47) 3231-0400, e-mail licita@semex.com.br, inscrita no CNPJ sob nº 00.593.476/0001-83, neste ato representada por Leonardo André de Sousa, analista comercial, RG nº 4.771.348-8 e CPF 058.841.059-40, residente e domiciliado na Rua Salete, nº 119, bairro Nova Esperança, Blumenau/SC, CEP 89.051-650, vem por meio desta, apresentar Proposta de Preços ao Edital de Pregão Eletrônico nº 064/2020 em epígrafe que tem por objeto a Implantação de REGISTRO DE PREÇOS para futura e eventual aquisição de material a ser utilizado na manutenção do Programa de Inseminação Artificial (PIA) de bovinos do município de Francisco Beltrão, em atendimento a as Secretarias e Departamentos do Município, conforme segue:

Item	Especificação	Marca	Unidade	Quantidade	Valor unit. R\$	Valor total R\$
7	SÊMEN BOVINO DA RAÇA JERSEY, PROVADO EM PROGÊNIE OU GENOMA, COM BASE AMERICANA (OU CONVERSÃO EQUIVALENTE) (INTERBULL, USDA, EMBRAPA E OUTROS), QUE ATENDA ÀS SEGUINTE CARACTERÍSTICAS MÍNIMAS: TPI igual ou superior a 80; PTA LEITE = ou 600 libras; PTA proteína libras = ou 20; PTA libras gordura = ou 20; Confiabilidade de produção igual ou superior a 70%; Composto de úbere = ou >1,0; Vida produtiva igual ou superior a +1.0; Células somáticas = ou <3,1 Classificação final para tipo: = ou >0,5	Semex Gabriel	Dose	2.000	9,80	19.600,00

**Valor total da proposta: R\$ 19.600,00 (dezenove mil e seiscientos reais)**

A validade desta proposta é de **60 (sessenta) dias corridos**, contados da data da abertura da sessão pública de **PREGÃO ELETRÔNICO**.

**A apresentação da proposta implicará na plena aceitação das condições estabelecidas neste edital e seus anexos.**



Blumenau, 12 de maio de 2020.



SEMEX DO BRASIL COMÉRCIO,  
IMPORTAÇÃO E EXPORTAÇÃO LTDA  
Rua Guilherme Scharf, 2520 - Fideis  
Blumenau-SC - CEP 89060-001

---

Leonardo André de Sousa  
Representante Legal

RG: 4.771.348-8 SSP/SC      CPF: 058.841.059-40





**2019**  
December Global Dairy  
Sire Genetic Evaluations

- [Home](#)
- [Dairy Bulls](#)
- [Register](#)
- [Background](#)
- [Links](#)
- [Contact Us](#)

[Print This Page](#)

## JX SANDCREEKS GABRIEL {5}-ET

Interbull ID: 840M003144012386  
NAAB: 200JE00670

Date of Birth: 4/22/2018  
Genetic Recessive: 0  
Inbreeding Coef: 7.1

**Production Traits [CDCB 12/2019]: G**

% Rel.	Milk Lbs.	% Fat	Fat Lbs.	% Prot.	Prot. Lbs.	NM\$	FMS	CM\$	GM\$	Total Dtrs	Total Hrds	% US Dtrs	Gen. Base
76	713	0.03	40	0.05	36	480	427	506	422.0			100	USA-D, 12/2019

**Management Traits [CDCB 12/2019]:**

Trait	Rating	Reliability
Calving Ease		%
M. Calving Ease		%
Prod Life	5.1	67%
S.cell Score	2.93	74%
Dtr PG Rate	0.3	66%
Sire StillBirth		%
Dtr StillBirth		%
Livability	2.5	50%

**Type Information, AJCA, 12/2019 :**

PTI	156	PTAT	1.4
Reliability	Daughters	Herds	
77%	0	0	

**Pedigree:**

<b>Sire</b>	CO-OP AD WORLD CUP-ET
<b>MGS</b>	HI-LAND SCORE FORMIDABLE
<b>PGS</b>	ROWLEYS 11 VISIONARY CHILI 211
<b>Dam</b>	75191086

**Codes:**

aAa
DMS

**Linear Traits:**

Trait	Profile	Score
Stature		-0.70
Strength		-0.80
Body Depth		
Dairy Form		0.60
Rump Angle		-0.90
Thurl Width		-0.10
R. Legs Side View		-0.30
Foot Angle		0.50
F. Udder Att.		2.20
R. Udder Ht.		1.90
R. Udder Width		0.50
Udder Cleft		0.10
Udder Depth		1.90
F. Teat Place.		0.70
Teat Length		-0.30
AJCA, 12/2019		

000164



Printed from Semex Alliance  
 https://www.semex.com/source

Print Page - Close Window

**JX Gabriel{5}** JX SANDCREEKS GABRIEL {5}

0200JE00670 WORLD CUP {4} x FORMIDABLE



JPI 155

JH1F

Reg. #: JE840M3144012386

aAa:

DMS:

Born: 04/22/2018

Kappa Casein:

Beta Casein:

PRODUCTION		G Herds	G Dtrs	76% Rel	2019-12	
Milk lbs	Fat lbs			Fat %	Protein lbs	Protein %
713	40			+0.03	36	+0.05
NMS 480	CMS 506			FMS 427	GMS 422	DWPS

**HEALTH & REPRODUCTION**

Productive Life	5.1
Somatic Cell Score	2.93
Daughter Pregnancy Rate	0.3
Livability	2.5

CONFORMATION		G Herds	G Dtrs	77% Rel	2019-12
PTAT				1.4	
Jersey Udder Index				21.5	

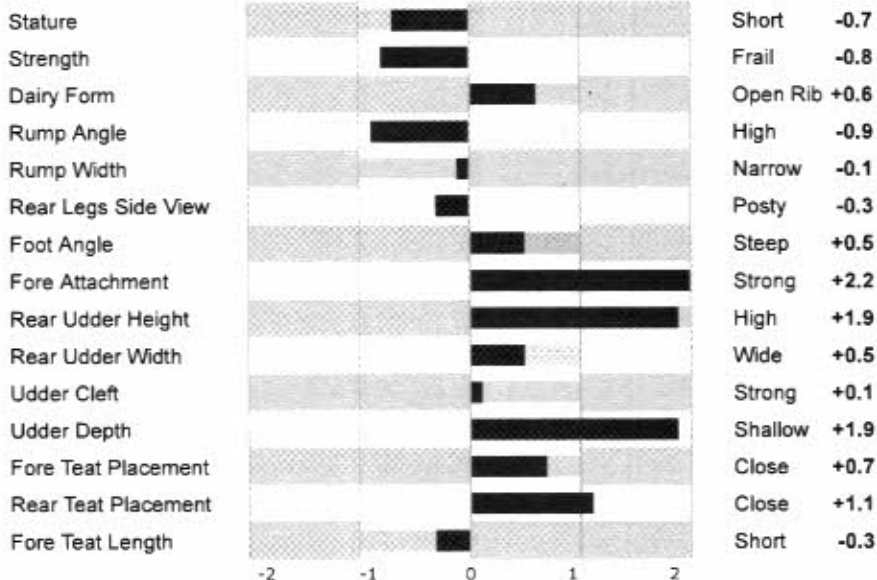



## SOLICITAÇÃO DE PARECER TÉCNICO

PREGÃO ELETRÔNICO N.º : 064/2020

ASSUNTO : SOLICITAÇÃO DE PARECER TÉCNICO

Tendo em vista a realização do Pregão Eletrônico n.º 064/2020, cujo objeto é o REGISTRO DE PREÇOS para futura e eventual aquisição de material a ser utilizado na manutenção do Programa de Inseminação Artificial (PIA) de bovinos do município de Francisco Beltrão, no dia 12 de maio de 2020.

Em atendimento ao item 2.1 do ANEXO I do edital "1.3. Para fins de aceitação de propostas, a(s) licitante(s) vencedora(s), deverão encaminhar a pregoeira sob pena de desclassificação, no prazo máximo de 2 (duas) horas após a finalização do certame, através do email: [nadia@franciscobeltrao.com.br](mailto:nadia@franciscobeltrao.com.br), a COMPROVAÇÃO que o Sêmen cotado seja provado em Progênie ou Genoma, com base americana (ou conversão equivalente) INTERBULL, USDA, EMBRAPA E OUTROS), referente a todos os itens objeto da licitação ANEXO I do edital, para Análise Técnica pela Comissão Designada pelo Município".

Desta forma, segue as provas dos touros encaminhadas pelas empresas inicialmente vencedoras, para análise da Equipe técnica da Secretaria Municipal de Agricultura:

Item	Especificação	Marca	Empresa inicialmente vencedora
1	SÊMEN BOVINO DA RAÇA HOLANDÊSA PRETO E BRANCO, PROVADO EM PROGÊNIE OU GENOMA, COM BASE AMERICANA (OU CONVERSÃO EQUIVALENTE) (INTERBULL, USDA, EMBRAPA E OUTROS), QUE ATENDA ÀS SEGUINTE CARACTERÍSTICAS MÍNIMAS: TPI igual ou superior a 1000; PTA LEITE = positivo; PTA proteína libras = positivo; PTA libras gordura = positivo; Confiabilidade de produção igual ou superior a 70%; Composto de úbere = positivo; <u>Composto de pernas e pés = positivo</u> ; Vida produtiva igual positivo; Facilidade de parto igual ou inferior a 8%.	KERMIT	ALTA GENETICS DO BRASIL LTDA
2	SÊMEN BOVINO DA RAÇA HOLANDÊSA PRETO E BRANCO, PROVADO EM PROGÊNIE OU GENOMA, COM BASE AMERICANA (OU CONVERSÃO EQUIVALENTE) (INTERBULL, USDA, EMBRAPA E OUTROS), QUE ATENDA ÀS SEGUINTE CARACTERÍSTICAS MÍNIMAS: TPI igual ou superior a 1000; <u>PTA LEITE = ou &gt;400 libras</u> ; PTA proteína = ou >5 libras; PTA gordura = ou > 05 libras; Confiabilidade de produção igual ou superior a 70%; Composto de úbere = positivo; Composto de pernas e pés = positivo; composto corporal = positivo; Facilidade de parto igual ou inferior a 8%.	SNAPSHOT	ALTA GENETICS DO BRASIL LTDA
3	SÊMEN BOVINO DA RAÇA HOLANDÊSA PRETO E BRANCO, PROVADO EM PROGÊNIE OU GENOMA, COM BASE AMERICANA (OU CONVERSÃO EQUIVALENTE) (INTERBULL, USDA, EMBRAPA E OUTROS), QUE ATENDA ÀS SEGUINTE CARACTERÍSTICAS MÍNIMAS: TPI igual ou superior a 1000; PTA LEITE = positivo; PTA proteína = positivo; PTA gordura = positivo; Confiabilidade de produção igual ou superior a 70%; Composto de úbere = ou >0,5; Composto de pernas e pés = ou >0,5; composto corporal = ou >0,5; <u>Vida pro-</u>	EXPAT	ALTA GENETICS DO BRASIL LTDA



MUNICÍPIO DE FRANCISCO BELTRÃO  
Estado do Paraná

000166

	<b>ductiva = positivo;</b> Facilidade de parto igual ou inferior a 8%.		
4	SÊMEN BOVINO DA RAÇA HOLANDÊSA PRETO E BRANCO, PROVADO EM PROGÊNIE OU GENOMA, COM BASE AMERICANA (OU CONVERSÃO EQUIVALENTE) (INTERBULL, USDA, EMBRAPA E OUTROS), QUE ATENDA ÀS SEGUINTE CARACTERÍSTICAS MÍNIMAS: TPI igual ou superior a 1500; PTA LEITE = 1000; PTA proteína = 15 libras; PTA gordura = ou >15 libras; Confiabilidade de produção igual ou superior a 70%; Composto de úbere = ou > 1,5; Composto de pernas e pés = ou > 1,5; composto corporal = ou > 1,5; Vida produtiva = ou >1.0; Facilidade de parto igual ou inferior a 8%.	MOPAN	ALTA GENETICS DO BRASIL LTDA
5	SÊMEN BOVINO DA RAÇA JERSEY, PROVADO EM PROGÊNIE OU GENOMA, COM BASE AMERICANA (OU CONVERSÃO EQUIVALENTE) (INTERBULL, USDA, EMBRAPA E OUTROS), QUE ATENDA ÀS SEGUINTE CARACTERÍSTICAS MÍNIMAS: <b>TPI = positivo;</b> PTA LEITE = positivo; PTA proteína libras = positivo; PTA libras gordura = ou >300; Confiabilidade de produção igual ou superior a 70%; Composto de úbere = positivo; Vida produtiva igual ou superior a +1.0; Células somáticas = ou <3,1 Classificação final para tipo: positivo.	GIANNIS	ALTA GENETICS DO BRASIL LTDA
6	SÊMEN BOVINO DA RAÇA JERSEY, PROVADO EM PROGÊNIE OU GENOMA, COM BASE AMERICANA (OU CONVERSÃO EQUIVALENTE) (INTERBULL, USDA, EMBRAPA E OUTROS), QUE ATENDA ÀS SEGUINTE CARACTERÍSTICAS MÍNIMAS: TPI igual ou superior a 60; PTA LEITE = ou >400 libras; PTA proteína libras = ou >15; PTA libras gordura = ou >15; Confiabilidade de produção igual ou superior a 70%; Composto de úbere = positivo; Vida produtiva igual ou superior a +1.0; Células somáticas = ou <3,1 Classificação final para tipo: positivo	CABRERA	ALTA GENETICS DO BRASIL LTDA
7	SÊMEN BOVINO DA RAÇA JERSEY, PROVADO EM PROGÊNIE OU GENOMA, COM BASE AMERICANA (OU CONVERSÃO EQUIVALENTE) (INTERBULL, USDA, EMBRAPA E OUTROS), QUE ATENDA ÀS SEGUINTE CARACTERÍSTICAS MÍNIMAS: TPI igual ou superior a 80; PTA LEITE = ou ?600 libras; PTA proteína libras = ou ?20; PTA libras gordura = ou ?20; Confiabilidade de produção igual ou superior a 70%; Composto de úbere = ou >1,0; Vida produtiva igual ou superior a +1.0; Células somáticas = ou <3,1 Classificação final para tipo: = ou >0,5	Semex Gabriel	SEMEX DO BRASIL COMERCIO, IMPORTACAO E EXPORTACAO LTDA
8	SÊMEN BOVINO DA RAÇA JERSEY, PROVADO EM PROGÊNIE OU GENOMA, COM BASE AMERICANA (OU CONVERSÃO EQUIVALENTE) (INTERBULL, USDA, EMBRAPA E OUTROS), QUE ATENDA ÀS SEGUINTE CARACTERÍSTICAS MÍNIMAS: TPI igual ou superior a 100; PTA LEITE = OU >800 libras; PTA proteína libras = ou ?25; PTA libras gordura = ou ?40; Confiabilidade de produção igual ou superior a 70%; Composto de úbere = ou >1,5; Vida produtiva igual ou superior a +1.0; Células somáticas = ou <3,1 Classificação final para tipo: = ou >1,0	WISHBONE	ALTA GENETICS DO BRASIL LTDA



**MUNICÍPIO DE FRANCISCO BELTRÃO 000167**  
*Estado do Paraná*

Desta forma, solicito que o Departamento Técnico da Secretaria Municipal de Agricultura, responsável pelo envio do TERMO DE REFERÊNCIA e especificações do material, encaminhe o PARECER TÉCNICO referente aos touros apresentados, sendo que a comissão técnica possui um prazo de até 24 (vinte e quatro horas) dias, a contar a partir da data da entrega deste.

Cordialmente,

Francisco Beltrão/PR, 12 de maio de 2020.

**NÁDIA APARECIDA DALL AGNOL**  
**PREGOEIRA**  
**DECRETO 107/2020**

*Julen M. Fogundes*  
*12/05/20*



MUNICÍPIO DE FRANCISCO BELTRÃO

ESTADO DO PARANÁ

## SECRETARIA MUNICIPAL DE AGRICULTURA

Memorando 030/2020

Francisco Beltrão, 12 de maio de 2020

Para: Departamento de compras e licitação

Assunto: Parecer técnico referente ao pregão 64/2020

A Secretaria de Agricultura vem por meio de este prestar o parecer técnico de avaliação dos requisitos do edital 64/2020, com objetivo de aquisição de material genético a ser utilizado na manutenção do programa de inseminação artificial de bovinos do município de Francisco Beltrão. Conforme provas apresentadas referentes aos produtos.

Item 01: O animal de nome PEAK AltaKERMIT-ET apresentado pela empresa "ALTA GENETICS DO BRASIL LTDA" **corresponde às características solicitadas no edital** conforme especificação do item 1.

Item 02: O animal de nome MELARRY AltaSNAPSHOT-ET apresentado pela empresa "ALTA GENETICS DO BRASIL LTDA" **corresponde às características solicitadas no edital** conforme especificação do item 2.

Item 03: O animal de nome HENDEL AltaEXPAT-ET apresentado pela empresa "ALTA GENETICS DO BRASIL LTDA" **corresponde às características solicitadas no edital** conforme especificação do item 3.

Item 04: O animal de nome RR AltaMOPAN apresentado pela empresa "ALTA GENETICS DO BRASIL LTDA" **corresponde às características solicitadas no edital** conforme especificação do item 4.

Item 05: O animal de nome JX FARIA BROTHERS AltaGIANNIS apresentado pela empresa "ALTA GENETICS DO BRASIL LTDA" **corresponde às características solicitadas no edital** conforme especificação do item 5.



Item 06: O animal de nome JX FARIA BROTHERS AltaCABRERA apresentado pela empresa "ALTA GENETICS DO BRASIL LTDA" **corresponde às características solicitadas no edital** conforme especificação do item 6

Item 07: O animal de nome JX SANDCREEKS GABRIEL-ET apresentado pela empresa "SEMEX DO BRASIL COMERCIO IMPORTAÇÃO E EXPORTAÇÃO LTDA" **corresponde às características solicitadas no edital** conforme especificação do item 7.

Item 08: O animal de nome JX GRAZELAND PT AltaWISHBONE apresentado pela empresa "ALTA GENETICS DO BRASIL LTDA" **corresponde às características solicitadas no edital** conforme especificação do item 8.



Orminio Koike de Almeida  
Médico Veterinário

Atenciosamente.



Claudimar Isidoro De Carli  
Secretária de Agricultura

ORMINIO KOIKE DE ALMEIDA  
MÉDICO VETERINÁRIO  
CRMV - PR 15949





**MUNICÍPIO DE FRANCISCO BELTRÃO**  
**Estado do Paraná**

**ATA DA SESSÃO nº 64/2020**  
**PREGÃO ELETRÔNICO nº 64/2020**  
**PROCESSO nº 268/2020**

Aos doze dias do mês de abril de dois mil e vinte, às nove horas, no endereço eletrônico [www.comprasgovernamentais.gov.br](http://www.comprasgovernamentais.gov.br), na sala de reuniões da administração, no paço da Prefeitura Municipal - térreo, situada na Rua Octaviano Teixeira dos Santos nº 1000 - centro, na cidade de Francisco Beltrão - PR, realizou-se Sessão Pública para realizar os procedimentos relativos ao pregão acima citado, com modo de disputa "ABERTO e FECHADO" e sob o critério de julgamento: "menor preço POR ITEM UNITÁRIO", para a **REGISTRO DE PREÇOS para futura e eventual aquisição de material a ser utilizado na manutenção do Programa de Inseminação Artificial (PIA) de bovinos do município de Francisco Beltrão**. Conduzido pela Pregoeira Nádia Ap. Dall Agnol, designada pela Portaria Municipal nº 107/2020, de 20 de março de 2020. Ao declarar aberta a sessão a Pregoeira saudou os participantes e informou sobre os procedimentos do certame. Em ato contínuo, foi divulgando as propostas recebidas e abriu-se em seguida a fase de lances. Findo esta fase, a pregoeira iniciou a consulta dos licitantes melhores classificados junto ao SICAF e Consulta Consolidada de Pessoa Jurídica do Tribunal de Contas da União. Desta forma, iniciou a abertura dos documentos de Habilitação já anexados de acordo com a ordem de classificação. Após verificação dos documentos de Habilitação, constatou que as empresas ALTA GENETICS DO BRASIL LTDA e SEMEX DO BRASIL COMERCIO, IMPORTACAO E EXPORTACAO LTDA cumpriram com todas as exigências do instrumento convocatório, e assim, a pregoeira realizou negociação de preços, em atendimento ao art. 38º do Decreto nº 10.024/2019, sem obter êxito. Comunicou-se via chat a convocação de anexo para envio da proposta de preço adequada ao último lance, conforme condições estabelecidas no item 11.1 e 11.5 do edital. De imediato, foi solicitado Parecer Técnico, de acordo com item 2.1 do ANEXO I do edital, sendo encaminhado para Secretaria Municipal de Agricultura, as comprovações dos touros cotados pelas empresas, que após recebimento, procedeu com análise e APROVAÇÃO dos touros inicialmente cotados. Em seguida, verificou que as empresas cumpriram com todas as solicitações e prosseguiu com a aceitação desta e habilitou as licitantes, sendo:

**1 - ALTA GENETICS DO BRASIL LTDA. CNPJ nº 00.771.945/0001-07. Itens 01 R\$ 4,75; 02 R\$ 7,85; 03 R\$ 7,85; 04 R\$ 18,00; 05 R\$ 9,55; 06 R\$ 8,85; 08 R\$ 16,50.**

**2 - SEMEX DO BRASIL COMERCIO, IMPORTACAO E EXPORTACAO LTDA. CNPJ nº 00.593.476/0001-83. Item 07 R\$ 9,80.**



**MUNICÍPIO DE FRANCISCO BELTRÃO**  
*Estado do Paraná*

**Totalizando a licitação em R\$ 154.875,00 (cento e cinquenta e quatro mil oitocentos e setenta e cinco reais).** Os relatórios de participação, classificação e valores unitários detalhados seguem em anexo à presente Ata. Foi divulgado o resultado da sessão pública e concedido o prazo recursal conforme preconiza o artigo 45, do Decreto nº 10.024 de 20 de setembro de 2019, sendo que nenhum licitante interpôs intenção de recurso. A pregoeira adjudicou os itens e informou que a homologação do Pregão fica a cargo do Prefeito Municipal, assim como, a Ata de Registro de Preços será encaminhada via endereço eletrônico de e-mail, competindo a detentora da Ata a impressão e assinatura dos instrumentos em 02 (duas) vias, providenciando a entrega da via original no Departamento de Licitações da Prefeitura Municipal, em até 05 (cinco) dias após o seu recebimento. Nada mais havendo a declarar, foi encerrada a sessão às 17:11 horas do dia 12 de maio de 2020, cuja ata foi lavrada e assinada pela Pregoeira.

  
Nádia Dall Agnel  
PREGOEIRA

## DECLARAÇÕES

PREGÃO ELETRÔNICO

UASG 987565 - PREF.MUN. DE FRANCISCO BELTRAO

Pregão Eletrônico Nº 642020 por SRP

CNPJ/CPF	Razão Social/Nome	Porte da Empresa
07.108.829/0001-51	EMBRASEMEN - EMPRESA BRASILEIRA DE SEMEN LTDA	ME/EPP
Data Declarações: 07/05/2020 14:56 Declaração MEE/EPP/COOP: <u>SIM</u> Declaração de Ciência Edital: <u>SIM</u>		
Declaração Fato Superveniente: <u>SIM</u> Declaração de Menor: <u>SIM</u> Declaração Independente de Proposta: <u>SIM</u>		
Declaração de Acessibilidade: <u>SIM</u> Declaração de Cota de Aprendizagem: <u>SIM</u>		
Declaração de Não Utilização de Trabalho Degradante ou Forçado: <u>SIM</u>		
00.771.945/0001-07	ALTA GENETICS DO BRASIL LTDA	Demais (Diferente de ME/EPP)
Data Declarações: 10/05/2020 15:37 Declaração MEE/EPP/COOP: NÃO Declaração de Ciência Edital: <u>SIM</u>		
Declaração Fato Superveniente: <u>SIM</u> Declaração de Menor: <u>SIM</u> Declaração Independente de Proposta: <u>SIM</u>		
Declaração de Acessibilidade: <u>SIM</u> Declaração de Cota de Aprendizagem: <u>SIM</u>		
Declaração de Não Utilização de Trabalho Degradante ou Forçado: <u>SIM</u>		
00.593.476/0001-83	SEMEX DO BRASIL COMERCIO, IMPORTACAO E EXPORTACAO LTDA.	Demais (Diferente de ME/EPP)
Data Declarações: 11/05/2020 16:18 Declaração MEE/EPP/COOP: NÃO Declaração de Ciência Edital: <u>SIM</u>		
Declaração Fato Superveniente: <u>SIM</u> Declaração de Menor: <u>SIM</u> Declaração Independente de Proposta: <u>SIM</u>		
Declaração de Acessibilidade: <u>SIM</u> Declaração de Cota de Aprendizagem: <u>SIM</u>		
Declaração de Não Utilização de Trabalho Degradante ou Forçado: <u>SIM</u>		

 Imprimir o Relatório

**Fechar**



PREFEITURA MUNICIPAL DE FRANCISCO BELTRÃO

Pregão Eletrônico Nº 00064/2020(SRP)

**RESULTADO POR FORNECEDOR**

**00.593.476/0001-83 - SEMEX DO BRASIL COMERCIO, IMPORTACAO E EXPORTACAO LTDA.**

Item	Descrição	Unidade de Fornecimento	Quantidade	Critério de Valor (*)	Valor Unitário	Valor Global
7	SEMENTE	Unidade	2000	R\$ 13,1700	R\$ 9,8000	R\$ 19.600,0000

Marca: Semex Gabriel

Fabricante: Semex

Modelo / Versão: Gabriel

**Descrição Detalhada do Objeto Ofertado:** SÊMEN BOVINO DA RAÇA JERSEY, PROVADO EM PROGÊNIE OU GENOMA, COM BASE AMERICANA (OU CONVERSÃO EQUIVALENTE) (INTERBULL, USDA, EMBRAPA E OUTROS), QUE ATENDA ÀS SEGUINTE CARACTERÍSTICAS MÍNIMAS: TPI igual ou superior a 80; PTA LEITE = ou 600 libras; PTA proteína libras = ou 20; PTA libras gordura = ou 20; Confiabilidade de produção igual ou superior a 70%; Composto de úbere = ou >1,0; Vida produtiva igual ou superior a +1,0; Células somáticas = ou <3,1 Classificação final para tipo: = ou >0,5

**Total do Fornecedor: R\$ 19.600,0000**

**00.771.945/0001-07 - ALTA GENETICS DO BRASIL LTDA**

Item	Descrição	Unidade de Fornecimento	Quantidade	Critério de Valor (*)	Valor Unitário	Valor Global
1	SEMENTE	Unidade	3500	R\$ 11,5000	R\$ 4,7500	R\$ 16.625,0000

Marca: KERMIT

Fabricante: KERMIT

Modelo / Versão: KERMIT

**Descrição Detalhada do Objeto Ofertado:** SÊMEN BOVINO DA RAÇA HOLANDÊSA PRETO E BRANCO, PROVADO EM PROGÊNIE OU GENOMA, COM BASE AMERICANA (OU CONVERSÃO EQUIVALENTE) (INTERBULL, USDA, EMBRAPA E OUTROS), QUE ATENDA ÀS SEGUINTE CARACTERÍSTICAS MÍNIMAS: TPI igual ou superior a 1000; PTA LEITE = positivo; PTA proteína libras = positivo; PTA libras gordura = ou > 05 libras; Confiabilidade de produção igual ou superior a 70%; Composto de úbere = positivo; Composto de pernas e pés = positivo; Vida produtiva igual positivo; Facilidade de parto igual ou inferior a 8%.

2	SEMENTE	Unidade	3000	R\$ 16,4500	R\$ 7,8500	R\$ 23.550,0000
---	---------	---------	------	-------------	------------	-----------------

Marca: SNAPSHOT

Fabricante: SNAPSHOT

Modelo / Versão: SNAPSHOT

**Descrição Detalhada do Objeto Ofertado:** SÊMEN BOVINO DA RAÇA HOLANDÊSA PRETO E BRANCO, PROVADO EM PROGÊNIE OU GENOMA, COM BASE AMERICANA (OU CONVERSÃO EQUIVALENTE) (INTERBULL, USDA, EMBRAPA E OUTROS), QUE ATENDA ÀS SEGUINTE CARACTERÍSTICAS MÍNIMAS: TPI igual ou superior a 1000; PTA LEITE = ou >400 libras; PTA proteína = ou >5 libras; PTA gordura = ou > 05 libras; Confiabilidade de produção igual ou superior a 70%; Composto de úbere = positivo; Composto de pernas e pés = positivo; composto corporal = positivo; Facilidade de parto igual ou inferior a 8%.

3	SEMENTE	Unidade	3500	R\$ 11,9000	R\$ 7,8500	R\$ 27.475,0000
---	---------	---------	------	-------------	------------	-----------------

Marca: EXPAT

Fabricante: EXPAT

Modelo / Versão: EXPAT

**Descrição Detalhada do Objeto Ofertado:** SÊMEN BOVINO DA RAÇA HOLANDÊSA PRETO E BRANCO, PROVADO EM PROGÊNIE OU GENOMA, COM BASE AMERICANA (OU CONVERSÃO EQUIVALENTE) (INTERBULL, USDA, EMBRAPA E OUTROS), QUE ATENDA ÀS SEGUINTE CARACTERÍSTICAS MÍNIMAS: TPI igual ou superior a 1000; PTA LEITE = positivo; PTA proteína = positivo; PTA gordura = positivo; Confiabilidade de produção igual ou superior a 70%; Composto de úbere = ou >0,5; Composto de pernas e pés = ou >0,5; composto corporal = ou >0,5; Vida produtiva = positivo; Facilidade de parto igual ou inferior a 8%.

4	SEMENTE	Unidade	1500	R\$ 18,7500	R\$ 18,0000	R\$ 27.000,0000
---	---------	---------	------	-------------	-------------	-----------------

Marca: MOPAN

Fabricante: MOPAN

Modelo / Versão: MOPAN

**Descrição Detalhada do Objeto Ofertado:** SÊMEN BOVINO DA RAÇA HOLANDÊSA PRETO E BRANCO, PROVADO EM PROGÊNIE OU GENOMA, COM BASE AMERICANA (OU CONVERSÃO EQUIVALENTE) (INTERBULL, USDA, EMBRAPA E OUTROS), QUE ATENDA ÀS SEGUINTE CARACTERÍSTICAS MÍNIMAS: TPI igual ou superior a 1500; PTA LEITE = 1000; PTA proteína = 15 libras; PTA gordura = ou >15 libras; Confiabilidade de produção igual ou superior a 70%; Composto de úbere = ou > 1,5; Composto de pernas e pés = ou > 1,5; composto corporal = ou > 1,5; Vida produtiva = ou >1,0; Facilidade de parto igual ou inferior a 8%.

5	SEMENTE	Unidade	2000	R\$ 11,6000	R\$ 9,5500	R\$ 19.100,0000
---	---------	---------	------	-------------	------------	-----------------

Marca: GIANNIS

Fabricante: GIANNIS

Modelo / Versão: GIANNIS

**Descrição Detalhada do Objeto Ofertado:** SÊMEN BOVINO DA RAÇA JERSEY, PROVADO EM PROGÊNIE OU GENOMA, COM BASE AMERICANA (OU CONVERSÃO EQUIVALENTE) (INTERBULL, USDA, EMBRAPA E OUTROS), QUE ATENDA ÀS SEGUINTE CARACTERÍSTICAS MÍNIMAS: TPI = positivo; PTA LEITE = positivo; PTA proteína libras = positivo; PTA libras gordura = ou >300; Confiabilidade de produção igual ou superior a 70%; Composto de úbere = positivo; Vida produtiva igual ou superior a +1,0; Células somáticas = ou <3,1 Classificação final para tipo: positivo.

6	SEMENTE	Unidade	1500	R\$ 10,4500	R\$ 8,8500	R\$ 13.275,0000
---	---------	---------	------	-------------	------------	-----------------

Marca: CABRERA

Fabricante: CABRERA

Modelo / Versão: CABRERA

**Descrição Detalhada do Objeto Ofertado:** SÊMEN BOVINO DA RAÇA JERSEY, PROVADO EM PROGÊNIE OU GENOMA, COM BASE AMERICANA (OU CONVERSÃO EQUIVALENTE) (INTERBULL, USDA, EMBRAPA E OUTROS), QUE ATENDA ÀS SEGUINTE CARACTERÍSTICAS MÍNIMAS: TPI igual ou superior a 60; PTA LEITE = ou >400 libras; PTA proteína libras = ou >15; PTA libras

000174

gordura = ou >15; Confiabilidade de produção igual ou superior a 70%; Composto de úbere = positivo; Vida produtiva igual ou superior a +1.0; Células somáticas = ou <3,1 Classificação final para tipo: positivo

8 SEMENTE	Unidade	500	R\$ 23,2500	R\$ 16,5000	R\$ 8.250,0000
-----------	---------	-----	-------------	-------------	----------------

Marca: WISHBONE

Fabricante: WISHBONE

Modelo / Versão: WISHBONE

**Descrição Detalhada do Objeto Ofertado:** SÊMEN BOVINO DA RAÇA JERSEY, PROVADO EM PROGÊNIE OU GENOMA, COM BASE AMERICANA (OU CONVERSÃO EQUIVALENTE) (INTERBULL, USDA, EMBRAPA E OUTROS), QUE ATENDA ÀS SEGUINTE CARACTERÍSTICAS MÍNIMAS: TPI igual ou superior a 100; PTA LEITE = OU >800 libras; PTA proteína libras = ou ?25; PTA libras gordura = ou ?40; Confiabilidade de produção igual ou superior a 70%; Composto de úbere = ou >1,5; Vida produtiva igual ou superior a +1.0; Células somáticas = ou <3,1 Classificação final para tipo: = ou >1,0

**Total do Fornecedor: R\$ 135.275,0000**

**Valor Global da Ata: R\$ 154.875,0000**

(\*) É necessário detalhar o item para saber qual o critério de valor que é utilizado: Estimado ou Referência ou Máximo Aceitável.



Imprimir o  
**Relatório**

**Voltar**





**MUNICÍPIO DE FRANCISCO BELTRÃO**  
*Estado do Paraná*

**AVISO DE ADJUDICAÇÃO**

**MODALIDADE: PREGÃO ELETRÔNICO Nº 064/2020**

**OBJETO: REGISTRO DE PREÇOS para futura e eventual aquisição de material a ser utilizado na manutenção do Programa de Inseminação Artificial (PIA) de bovinos do município de Francisco Beltrão.**

Passado o prazo recursal, torna-se publica a adjudicação do procedimento licitatório em epigrafe do objeto a: ALTA GENETICS DO BRASIL LTDA e SEMEX DO BRASIL COMERCIO, IMPORTACAO E EXPORTACAO LTDA.

<b>EMPRESAS VENCEDORAS – preço por ITEM</b>
<b>1 – ALTA GENETICS DO BRASIL LTDA. CNPJ nº 00.771.945/0001-07. Itens 01 R\$ 4,75; 02 R\$ 7,85; 03 R\$ 7,85; 04 R\$ 18,00; 05 R\$ 9,55; 06 R\$ 8,85; 08 R\$ 16,50.</b>
<b>2 – SEMEX DO BRASIL COMERCIO, IMPORTACAO E EXPORTACAO LTDA. CNPJ nº 00.593.476/0001-83. Item 07 R\$ 9,80.</b>
<b>VALOR TOTAL DA LICITAÇÃO R\$ 154.875,00 (cento e cinquenta e quatro mil oitocentos e setenta e cinco reais)</b>

Francisco Beltrão, 13 de maio de 2020.

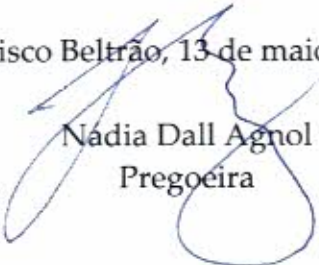
  
Nádia Dall Agnol  
Pregoeira