



## PROCURAÇÃO

A empresa NOBRE PRODUÇÕES E EVENTOS EIRELI, CNPJ nº 02.189.410/0001-58, situada na rua Antônio Ciechanowski nº 3043 - Centro - Realeza - PR, telefone (46) 999015483, concede neste ato ao Sr. CRISTOFFER NATAN DE SOUZA, portador do RG nº 7.670.510-0 e CPF nº 044.980.079-21, a quem confere amplos poderes para representa-la perante o Município de Francisco Beltrão - PR, no que se referir ao Pregão ELETRÔNICO Nº 019/2020, na qualidade de representante legal da empresa, com poderes para representar a empresa, elaborar e assinar propostas, oferecer lances, assinar, declarações, contratos e atas, interpor de recurso e praticar todos os demais atos que se fizerem necessários.

Por ser a expressão da verdade, firmamos o presente.

Realeza, 10 de Fevereiro de 2020.



*Jair de Souza*  
 Jair de Souza

CPF: 282.930.109-91

RG: 1920588

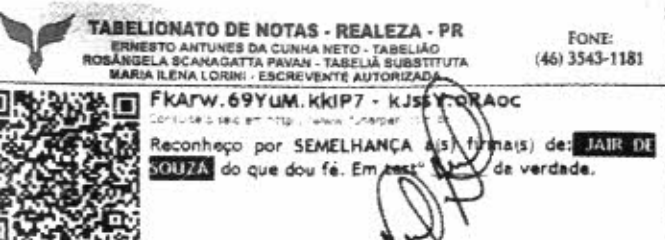

NOBRE  
 Produções e Eventos Eireli  
 CNPJ 02.189.410/0001-58



REPÚBLICA FEDERATIVA DO BRASIL  
SECRETARIA DE SEGURANÇA PÚBLICA  
INSTITUTO DE IDENTIFICAÇÃO DO PARANÁ  
REGISTRO GERAL 1-970.838  
NOME: **JAIR DE SOUZA**  
FILIAÇÃO: **João Amaro de Souza**  
**Arlinda Maria Lizi**  
N. de Nascimento: **02/Ago/1952**  
N. de Registro: **02/Jan/1977**  
LOCAL: **Rechin-RR**  
NATURALIDADE: **Rechin-RR**  
VALIDA EM TODO O TERRITÓRIO NACIONAL

REPÚBLICA DE IDENTIDADE  
NOME: **JAIR DE SOUZA**  
FILIAÇÃO: **Arlinda Maria Lizi**  
N. de Nascimento: **02/Ago/1952**  
N. de Registro: **02/Jan/1977**  
LOCAL: **Rechin-RR**  
NATURALIDADE: **Rechin-RR**  
VALIDA EM TODO O TERRITÓRIO NACIONAL

REPÚBLICA FEDERATIVA DO BRASIL  
MINISTÉRIO DAS CIDADES  
DEPARTAMENTO NACIONAL DE TRÂNSITO  
CARTEIRA NACIONAL DE HABILITAÇÃO  
NOME: **JAIR DE SOUZA**  
CATEGORIA: **1920588-6** **SEXP** **2X**  
N. de Registro: **282.930.109-91** **02/08/1952**  
NOME DO TITULAR: **JOAO AMARO DE SOUZA**  
**ARLINDA MARIA LIZI**  
CPF: **02981059000** **01/10/2018** **16/01/1979**

RECURSOS  
A  
Assinatura: *Jair de Souza*  
LOCAL: **REALIZA, PR** DATA EMISSÃO: **01/10/2013**  
Assinatura do Detentor: *Jair de Souza*  
Assinatura do Serviço: *Jair de Souza*  
N. de Registro: **55988420711**  
**92885180772**  
**DETRAN-PR (PARANÁ)**

MINISTÉRIO DA FAZENDA  
Secretaria da Receita Federal  
**CPF**  
GOVERNO DO PARANÁ  
NOME: **JAIR DE SOUZA**  
**282.930.109-91**  
N. de Nascimento: **02/08/1952**

## Pregão Eletrônico

987565.192020.50940.5067.19829566484



PREFEITURA MUNICIPAL DE FRANCISCO BELTRAO

## Ata de Realização do Pregão Eletrônico

Nº 00019/2020

Às 09:02 horas do dia 12 de fevereiro de 2020, reuniram-se o Pregoeiro Oficial deste Órgão e respectivos membros da Equipe de Apoio, designados pelo instrumento legal 164/2019 de 26/03/2019, em atendimento às disposições contidas na Lei nº 10.520 de 17 de julho de 2002 e no Decreto nº 10.024 de 20 de setembro de 2019, referente ao Processo nº 77, para realizar os procedimentos relativos ao Pregão nº 00019/2020. Modo de disputa: Aberto/Fechado. Objeto: Objeto: Pregão Eletrônico - CONTRATAÇÃO de empresa para locação de stands, camarins, tendas, grades barricadas, divisórias, palco, painel de led, treliças, banheiros químicos (carreta), gerador de energia, aparelhos de ar condicionado, dimatizadores de ar e ventiladores para viabilizar a realização da EXPOBEL 2020, conforme condições, quantidades e exigências estabelecidas neste instrumento. O Pregoeiro abriu a Sessão Pública em atendimento às disposições contidas no edital, divulgando as propostas recebidas. Abriu-se em seguida a fase de lances para classificação dos licitantes relativamente aos lances ofertados.

**Item: 1****Descrição:** Locação / Montagem / Desmontagem de Stands e Projetos em Feiras e Exposições

**Descrição Complementar:** Locação de tenda pirâmide medindo 05 x 05m<sup>2</sup>, com pés direitos de 2,5m de comprimento com alongador para até 3,5m, com altura central de até 3,5m, em ferro metalão e cobertura em lona vinílica antichamas com calhas para escoamento de água. Para servirem aos órgãos de segurança, sendo eles: Polícia Federal, Força Verde, Polícia civil, Instituto de criminalística, polícia científica, Corpo de Bombeiros, Defesa Civil, Exército e SAMU. - Manutenção e assistência técnica durante todo o período da Feira sob responsabilidade do fornecedor. -Despesas de montagem, manutenção, desmontagem e logística de pessoal, transporte e logística; Observações: - A licitante deverá apresentar ART - Anotação de Responsabilidade Técnica; - Deverão integrar o custo os valores referentes ao frete, estadia, mão de obra para instalação e alimentação; - Os produtos deverão ser entregues totalmente sem furos, limpos, higienizados e instalados.

**Tratamento Diferenciado:** Tipo I - Participação Exclusiva de ME/EPP

**Quantidade:** 10**Valor Máximo Aceitável:** R\$ 6.100,0000**Aplicabilidade Decreto 7174:** Não**Intervalo mínimo entre lances:** -**Unidade de fornecimento:** Unidade**Situação:** Aceito e Habilitado**Aplicabilidade Margem de Preferência:** Não**Aceito para:** STANISCUASKI MONTAGEM DE ESTRUTURAS METALICAS EIRELI, pelo melhor lance de R\$ 5.150,0000 .**Item: 2****Descrição:** Locação Cobertura Desmontável

**Descrição Complementar:** Locação de tenda pirâmide medindo 10 x 10m<sup>2</sup>, com pés direitos de 3m de comprimento com alongador para até 3,5m, com altura central de até 5,5m, em ferro metalão e cobertura em lona vinílica antichamas com calhas para escoamento de água. Para servirem aos órgãos de segurança, sendo eles: Polícia Federal, Força Verde, Polícia civil, Instituto de criminalística, polícia científica, Corpo de Bombeiros, Defesa Civil, Exército e SAMU. - Manutenção e assistência técnica durante todo o período da Feira sob responsabilidade do fornecedor. -Despesas de montagem, manutenção, desmontagem e logística de pessoal, transporte e logística; Observações: - A licitante deverá apresentar ART - Anotação de Responsabilidade Técnica; - Deverão integrar o custo os valores referentes ao frete, estadia, mão de obra para instalação e alimentação; - Os produtos deverão ser entregues totalmente sem furos, limpos, higienizados e instalados.

**Tratamento Diferenciado:** Tipo I - Participação Exclusiva de ME/EPP

**Quantidade:** 4**Valor Máximo Aceitável:** R\$ 5.200,0000**Aplicabilidade Decreto 7174:** Não**Intervalo mínimo entre lances:** -**Unidade de fornecimento:** Unidade**Situação:** Aceito e Habilitado**Aplicabilidade Margem de Preferência:** Não**Aceito para:** N. F. EVENTOS LTDA, pelo melhor lance de R\$ 4.340,0000 .**Item: 3****Descrição:** Locação / Montagem / Desmontagem de Stands e Projetos em Feiras e Exposições

**Descrição Complementar:** Locação de grades barricadas Dimensões: Tela de Proteção: 1,20 x 1 m (altura x largura) Base: 1 x 1,26 m (largura x comprimento) Alumínio antiderrapante da base: 0,700 x 1,00m Alumínio antiderrapante da base do degrau: 0,330 x 0,500m. O material deverá estar em bom estado de conservação, limpo e sem ferrugens ou qualquer outra avaria que possa comprometer a funcionalidade. Estão indusos no orçamento todas as despesas diretas e indiretas com a montagem/ instalação e desinstalação. A empresa também deverá fornecer assistência durante a realização dos eventos conforme necessidade e solicitação.

**Tratamento Diferenciado:** Tipo I - Participação Exclusiva de ME/EPP

**Quantidade:** 400**Valor Máximo Aceitável:** R\$ 22.500,0000**Aplicabilidade Decreto 7174:** Não**Unidade de fornecimento:** Unidade**Situação:** Cancelado no julgamento**Aplicabilidade Margem de Preferência:** Não

**Intervalo mínimo entre lances:** -

**Item: 4**

**Descrição:** Locação Aparelho Ar Condicionado

**Descrição Complementar:** Locação de Ar condicionado 9000 BTUs a serem instalados nos camarins. Incluso no orçamento despesas como instalação, manutenção e retirada do mesmo.

**Tratamento Diferenciado:** Tipo I - Participação Exclusiva de ME/EPP

**Quantidade:** 3

**Valor Máximo Aceitável:** R\$ 2.150,0100

**Aplicabilidade Decreto 7174:** Não

**Intervalo mínimo entre lances:** -

**Unidade de fornecimento:** Unidade

**Situação:** Aceito e Habilitado

**Aplicabilidade Margem de Preferência:** Não

**Aceito para:** STANISCUASKI MONTAGEM DE ESTRUTURAS METALICAS EIRELI, pelo melhor lance de R\$ 2.150,0100 .

**Item: 5**

**Descrição:** Locação Gerador Elétrico

**Descrição Complementar:** Prestação de serviços de instalação de Gerador de Energia para eventos públicos, sendo os equipamentos mínimos exigidos: - Gerador de energia 260kva silenciado instalado no local do evento e abastecido para funcionar no mínimo por 06 horas. Incluídos no custo as despesas com transporte e instalação dos equipamentos, despesas diretas e indiretas, combustível, bem como assistência técnica durante toda a realização dos eventos.

**Tratamento Diferenciado:** Tipo I - Participação Exclusiva de ME/EPP

**Quantidade:** 3

**Valor Máximo Aceitável:** R\$ 8.900,0100

**Aplicabilidade Decreto 7174:** Não

**Intervalo mínimo entre lances:** -

**Unidade de fornecimento:** Unidade

**Situação:** Aceito e Habilitado

**Aplicabilidade Margem de Preferência:** Não

**Aceito para:** CHICO GERADORES LTDA, pelo melhor lance de R\$ 6.500,0000 .

**Item: 6**

**Descrição:** Locação / Montagem / Desmontagem de Stands e Projetos em Feiras e Exposições

**Descrição Complementar:** Locação de 44m2 de divisória em TS de 3.10m com metade em vidro, para sala de treinamento, a ser instalada no mercado da agro indústria (restaurante do parque), conforme projeto, contendo: 1 porta Forração de teto em TS 1 ar Condicionado 1 forno elétrico 1 fogão industrial 1 pia de cozinha 1 geladeira 1 pia para higienização das mãos 1 bancada de 0.50 cm por 1.40cm 1 bancada de 0.50cm por 2.30cm 20 cadeiras universitárias modelo executivo Iluminação para todo o ambiente Tomadas 110 e 220

**Tratamento Diferenciado:** Tipo I - Participação Exclusiva de ME/EPP

**Quantidade:** 1

**Valor Máximo Aceitável:** R\$ 11.200,0000

**Aplicabilidade Decreto 7174:** Não

**Intervalo mínimo entre lances:** -

**Unidade de fornecimento:** Unidade

**Situação:** Aceito e Habilitado com intenção de recurso

**Aplicabilidade Margem de Preferência:** Não

**Aceito para:** STANISCUASKI MONTAGEM DE ESTRUTURAS METALICAS EIRELI, pelo melhor lance de R\$ 9.300,0000 .

**Item: 7**

**Descrição:** Locação Guarita / Cabine Sanitária

**Descrição Complementar:** Locação de carreta de sanitários com 12 box feminino e 12 box masculino com mictório para 18 pessoas totalizando 42 pessoas em uso. Acompanha papel higiênico produto de limpeza e duas mulheres para cuidar da limpeza e reposição de papel higiênico

**Tratamento Diferenciado:** Tipo I - Participação Exclusiva de ME/EPP

**Quantidade:** 1

**Valor Máximo Aceitável:** R\$ 20.250,0000

**Aplicabilidade Decreto 7174:** Não

**Intervalo mínimo entre lances:** -

**Unidade de fornecimento:** Unidade

**Situação:** Aceito e Habilitado

**Aplicabilidade Margem de Preferência:** Não

**Aceito para:** J. BRESOLIN LOCACOES, pelo melhor lance de R\$ 17.300,0000 .

**Item: 8**

**Descrição:** Locação / Montagem / Desmontagem de Stands e Projetos em Feiras e Exposições

**Descrição Complementar:** Locação de palco externo tipo 02 (duas) águas, contemplando aterramento de acordo com as normas técnicas vigentes. Descrição: Cobertura de 17,8m de frente (boca de cena) x 16m de profundidade, (da frente ao fundo do palco), piso de 17,80m de frente (boca de cena) x 16 de profundidade (da frente ao fundo do palco), 09m de pé direito (do piso do palco até as treliças do teto) e no mínimo 1,3m de altura (do chão aonde foi montado até o piso do palco), piso tablado naval 22mm, fixado em perfil tipo U em aço através de parafuso alto brocante. Testeira em alumínio Q30 para frente do palco medindo 1x18m A capacidade do palco deve oferecer estrutura para suportar no mínimo 2000 KG de equipamentos de som, iluminação e cenário. Contemplara ainda: 01 beck stage para serviço nas medidas 06x04m em alumínio, coberta, montada no mesmo nível do piso do palco, para a colocação de equipamentos de monitor tais como: mesa de som, periféricos, racks de iluminação, chave de energia, case entre outros equipamentos. 01 House mix, instalada a uma distancia aproximada de 15m a 40m de frente do palco, centralizada entre os pas, montada em alumínio q30 na medida de 04x04m cada piso. Sendo em dois a

**Tratamento Diferenciado:** Tipo I - Participação Exclusiva de ME/EPP

**Quantidade:** 1

**Valor Máximo Aceitável:** R\$ 47.750,0000

**Aplicabilidade Decreto 7174:** Não

**Intervalo mínimo entre lances:** -

**Unidade de fornecimento:** Unidade

**Situação:** Aceito e Habilitado com intenção de recurso

**Aplicabilidade Margem de Preferência:** Não

**Aceito para:** ECCO 'S PRODUÇÕES E EVENTOS LTDA, pelo melhor lance de R\$ 36.700,0000 .

**Item: 9****Descrição:** Locação de Equipamento Audiovisual / Som / Vídeo / Filmagem**Descrição Complementar:** Contratação para prestação de serviços de instalação de painel de Led sendo os equipamentos mínimos exigidos: - Painel de Led instalados nas laterais do palco principal totalizando a medida de 4x3 metros em resolução mínima p6mm ou superior, com processador de vídeo compatível para notebook. Incluídos no custo as despesas com transporte e Instalação dos equipamentos, bem como operador técnico durante toda a realização dos eventos.**Tratamento Diferenciado:** Tipo I - Participação Exclusiva de ME/EPP**Quantidade:** 2**Valor Máximo Aceitável:** R\$ 24.650,0000**Aplicabilidade Decreto 7174:** Não**Intervalo mínimo entre lances:** -**Unidade de fornecimento:** Unidade**Situação:** Aceito e Habilitado**Aplicabilidade Margem de Preferência:** Não**Aceito para:** MAURO JOSE MARTINELLO, pelo melhor lance de R\$ 13.790,0000 .**Item: 10****Descrição:** Locação / Montagem / Desmontagem de Stands e Projetos em Feiras e Exposições**Descrição Complementar:** Locação de treliças em alumínio Q30 linha pesada com sapata, cubo e cintas para fixação, para utilização na fixação de banners incluídos no custo as despesas com transporte e instalação dos equipamentos, bem como assistência técnica durante toda a realização do evento. O material deverá estar em bom estado de conservação, limpo e sem ferrugens ou qualquer outra avaria que possa comprometer a funcionalidade.**Tratamento Diferenciado:** Tipo I - Participação Exclusiva de ME/EPP**Quantidade:** 300**Valor Máximo Aceitável:** R\$ 12.000,0000**Aplicabilidade Decreto 7174:** Não**Intervalo mínimo entre lances:** -**Unidade de fornecimento:** Unidade**Situação:** Aceito e Habilitado**Aplicabilidade Margem de Preferência:** Não**Aceito para:** RODRIGO PONSONI BONETTI, pelo melhor lance de R\$ 9.695,0000 .**Item: 11****Descrição:** Locação Aparelho Ar Condicionado**Descrição Complementar:** Locação de climatizadores de ar com capacidade para área a ser climatizada de 5.600m2 com as seguintes especificações: Vazão de 40.000m³/h, grelha em alumínio com direcionamento vertical e horizontal, flecha de ar de longo alcance, placa evaporativa de alta eficiência, motor de alta eficiência energética, bombas de água imersas, controlador com Inversor de frequência de 60 velocidades, timer de desligamento, controle remoto, tela de proteção entre a grelha e as hélices. - Informações Técnicas para Referência: Consumo elétrico 1.2 kW/h, motor 1.5 cv/220v, trifásico ou monofásico. Os climatizadores deverão ser instalados conforme determinação da organização do evento, até o dia 06 de Março de 2020 e permanecer até as 24h00min do dia 15 de Março de 2020, durante a realização da EXPOBEL 2020 no Centro de Eventos e no Pavilhão 4 Pequenos Animais, no Parque de Exposições Jaime Carret Junior. Observações: - A licitante deverá apresentar ART - Anotação de Responsabilidade Técnica; - Deverão integrar o custo os valores referentes ao frete, estadia, mão de obra para instalação e alimentação; - Os produtos deverão ser entregues totalmente limpos, higienizados e instalados.**Tratamento Diferenciado:** Tipo I - Participação Exclusiva de ME/EPP**Quantidade:** 16**Valor Máximo Aceitável:** R\$ 38.000,0000**Aplicabilidade Decreto 7174:** Não**Intervalo mínimo entre lances:** -**Unidade de fornecimento:** Unidade**Situação:** Aceito e Habilitado com intenção de recurso**Aplicabilidade Margem de Preferência:** Não**Aceito para:** MAURO JOSE MARTINELLO, pelo melhor lance de R\$ 33.490,0000 .**Item: 12****Descrição:** Locação / Montagem / Desmontagem de Stands e Projetos em Feiras e Exposições**Descrição Complementar:** Locação de Ventiladores com as seguintes características mínimas de cada ventilador: - vazão 48.000 m³/h, fabricado com aço galvanizado, hélice em alumínio, bomba aspersora de água, flecha de ar de longo alcance, motor de alta eficiência energética. - Informações técnicas para referência: Consumo elétrico 1.2Kw/h, motor 1.5 cv/220v. Observações: - A licitante deverá apresentar ART - Anotação de Responsabilidade Técnica; - Deverão integrar o custo os valores referentes ao frete, estadia, mão de obra para instalação e alimentação; - Os produtos deverão ser entregues totalmente limpos, higienizados e instalados.**Tratamento Diferenciado:** Tipo I - Participação Exclusiva de ME/EPP**Quantidade:** 2**Valor Máximo Aceitável:** R\$ 2.540,0000**Aplicabilidade Decreto 7174:** Não**Intervalo mínimo entre lances:** -**Unidade de fornecimento:** Unidade**Situação:** Aceito e Habilitado com intenção de recurso**Aplicabilidade Margem de Preferência:** Não**Aceito para:** STANISCUASKI MONTAGEM DE ESTRUTURAS METALICAS EIRELI, pelo melhor lance de R\$ 2.540,0000 .**Item: 13****Descrição:** Locação / Montagem / Desmontagem de Stands e Projetos em Feiras e Exposições**Descrição Complementar:** Locação de stands para o evento EXPOBEL 2020, período de 07 A 15 de março de 2020, Centro de Eventos Parque de Exposições de Francisco Beltrão-Pr. De acordo com as especificações abaixo e projeto do organizador, incluindo montagem e desmontagem, bem como toda e qualquer alteração de montagem e/ou desmontagem. Locação de 1.560m2 de stands para CENTRO DE EVENTOS - 226 m2 de stands para o PAVILHÃO COMERCIAL 1 - 373,20 m2 de stands para o PAVILHÃO COMERCIAL 2 Instalação contendo: - Chapas de TS dupla face branco estruturados em perfis de alumínio anodizado; - 04 spots light com lâmpada fluorescente 25W, nos stands de 16m² e nos de 24m²; - 01 tomada elétrica em cada stand 110V ou 220V; - 2 Tomadas extras em cada mini-stands - Testeira de 0,96 x 0,98cm de altura em toda a frente do stand, com letras recortes (Identificação do expositor); - Altura

do stand 2,20m, altura da testeira 2,20m a 3,20m; - Logomarca em impressão digital em placa de 0,98cm X 0,96cm, cuja arte será fornecida pelo cliente; - descrição completa no edital

**Tratamento Diferenciado:** -

**Quantidade:** 1

**Valor Máximo Aceitável:** R\$ 115.000,0000

**Aplicabilidade Decreto 7174:** Não

**Intervalo mínimo entre lances:** -

**Unidade de fornecimento:** Unidade

**Situação:** Aceito e Habilitado

**Aplicabilidade Margem de Preferência:** Não

**Aceito para:** STANISCUASKI MONTAGEM DE ESTRUTURAS METALICAS EIRELI, pelo melhor lance de R\$ 73.900,0000

### Histórico

#### Item: 1 - Locação / Montagem / Desmontagem de Stands e Projetos em Feiras e Exposições

**Propostas** Participaram deste Item as empresas abaixo relacionadas, com suas respectivas propostas.

(As propostas com \* na frente foram desclassificadas)

CNPJ/CPF	Fornecedor	Porte ME/EPP	Declaração ME/EPP/COOP	Quantidade	Valor Unit.	Valor Global	Data/Hora Registro
02.189.410/0001-58	NOBRE PRODUCOES E EVENTOS EIRELI	Sim	Sim	10	R\$ 550,0000	R\$ 5.500,0000	10/02/2020 15:13:02
<b>Descrição Detalhada do Objeto Ofertado:</b> Locação de tenda pirâmide medindo 05 x 05m <sup>2</sup> , com pés direitos de 2,5m de comprimento com alongador para até 3,5m, com altura central de até 3,5m, em ferro metalão e cobertura em lona vinílica antichamas com calhas para escoamento de água. Para servirem aos órgãos de segurança, sendo eles: Polícia Federal, Força Verde, Polícia civil, Instituto de criminalística, polícia científica, Corpo de Bombeiros, Defesa Civil, Exército e SAMU. -Manutenção e assistência técnica durante todo o período da Feira sob responsabilidade do fornecedor. -Despesas de montagem, manutenção, desmontagem e logística de pessoal, transporte e logística; Observações: - A licitante deverá apresentar ART - Anotação de Responsabilidade Técnica; - Deverão integrar o custo os valores referentes ao frete, estadia, mão de obra para instalação e alimentação; - Os produtos deverão ser entregues totalmente sem furos, limpos, higienizados e instalados.							
03.969.016/0001-03	MIORANDO & CIA LTDA	Sim	Sim	10	R\$ 609,0000	R\$ 6.090,0000	11/02/2020 17:54:24
<b>Descrição Detalhada do Objeto Ofertado:</b> Locação de tenda pirâmide medindo 05 x 05m <sup>2</sup> , com pés direitos de 2,5m de comprimento com alongador para até 3,5m, com altura central de até 3,5m, em ferro metalão e cobertura em lona vinílica antichamas com calhas para escoamento de água. Para servirem aos órgãos de segurança, sendo eles: Polícia Federal, Força Verde, Polícia civil, Instituto de criminalística, polícia científica, Corpo de Bombeiros, Defesa Civil, Exército e SAMU. -Manutenção e assistência técnica durante todo o período da Feira sob responsabilidade do fornecedor. -Despesas de montagem, manutenção, desmontagem e logística de pessoal, transporte e logística; Observações: - A licitante deverá apresentar ART - Anotação de Responsabilidade Técnica; - Deverão integrar o custo os valores referentes ao frete, estadia, mão de obra para instalação e alimentação; - Os produtos deverão ser entregues totalmente sem furos, limpos, higienizados e instalados.							
14.904.894/0001-59	N. F. EVENTOS LTDA	Sim	Sim	10	R\$ 609,5000	R\$ 6.095,0000	11/02/2020 17:14:49
<b>Descrição Detalhada do Objeto Ofertado:</b> Locação de tenda pirâmide medindo 05 x 05m <sup>2</sup> , com pés direitos de 2,5m de comprimento com alongador para até 3,5m, com altura central de até 3,5m, em ferro metalão e cobertura em lona vinílica antichamas com calhas para escoamento de água. Para servirem aos órgãos de segurança, sendo eles: Polícia Federal, Força Verde, Polícia civil, Instituto de criminalística, polícia científica, Corpo de Bombeiros, Defesa Civil, Exército e SAMU. -Manutenção e assistência técnica durante todo o período da Feira sob responsabilidade do fornecedor. -Despesas de montagem, manutenção, desmontagem e logística de pessoal, transporte e logística; Observações: - A licitante deverá apresentar ART - Anotação de Responsabilidade Técnica; - Deverão integrar o custo os valores referentes ao frete, estadia, mão de obra para instalação e alimentação; - Os produtos deverão ser entregues totalmente sem furos, limpos, higienizados e instalados.							
06.086.435/0001-87	BAUHAUS DO BRASIL ESTRUTURAS E SERVICOS EIRELI	Sim	Sim	10	R\$ 610,0000	R\$ 6.100,0000	07/02/2020 17:01:53
<b>Descrição Detalhada do Objeto Ofertado:</b> Locação de tenda pirâmide medindo 05 x 05m <sup>2</sup> , com pés direitos de 2,5m de comprimento com alongador para até 3,5m, com altura central de até 3,5m, em ferro metalão e cobertura em lona vinílica antichamas com calhas para escoamento de água. Para servirem aos órgãos de segurança, sendo eles: Polícia Federal, Força Verde, Polícia civil, Instituto de criminalística, polícia científica, Corpo de Bombeiros, Defesa Civil, Exército e SAMU. -Manutenção e assistência técnica durante todo o período da Feira sob responsabilidade do fornecedor. -Despesas de montagem, manutenção, desmontagem e logística de pessoal, transporte e logística; Observações: - A licitante deverá apresentar ART - Anotação de Responsabilidade Técnica; - Deverão integrar o custo os valores referentes ao frete, estadia, mão de obra para instalação e alimentação; - Os produtos deverão ser entregues totalmente sem furos, limpos, higienizados e instalados. Marca: Permontendas. Todas as especificações do termo de referência foram observadas e serão fornecidas.							
15.072.268/0001-06	DENISE NEVES DA SILVA - EIRELI	Sim	Sim	10	R\$ 610,0000	R\$ 6.100,0000	11/02/2020 10:09:08
<b>Descrição Detalhada do Objeto Ofertado:</b> Locação de tenda pirâmide medindo 05 x 05m <sup>2</sup> , com pés direitos de 2,5m de comprimento com alongador para até 3,5m, com altura central de até 3,5m, em ferro metalão e cobertura em lona vinílica antichamas com calhas para escoamento de água. Para servirem aos órgãos de segurança, sendo eles: Polícia Federal, Força Verde, Polícia civil, Instituto de criminalística, polícia científica, Corpo de Bombeiros, Defesa Civil, Exército e SAMU. -Manutenção e assistência técnica durante todo o período da Feira sob responsabilidade do fornecedor. -Despesas de montagem, manutenção, desmontagem e logística de pessoal, transporte e logística; Observações: - A licitante deverá apresentar ART - Anotação de Responsabilidade Técnica; - Deverão integrar o custo os valores referentes ao frete, estadia, mão de obra para instalação e alimentação; - Os produtos deverão ser entregues totalmente sem furos, limpos, higienizados e instalados.							
16.651.256/0001-07	MARCO A DIAS TEIXEIRA EVENTOS	Sim	Sim	10	R\$ 610,0000	R\$ 6.100,0000	11/02/2020 13:11:44
<b>Descrição Detalhada do Objeto Ofertado:</b> Locação de tenda pirâmide medindo 05 x 05m <sup>2</sup> , com pés direitos de 2,5m de comprimento com alongador para até 3,5m, com altura central de até 3,5m, em ferro metalão e cobertura em lona vinílica antichamas com calhas para escoamento de água. Para servirem aos órgãos de segurança, sendo eles: Polícia Federal, Força Verde, Polícia civil, Instituto de criminalística, polícia científica, Corpo							

de Bombeiros, Defesa Civil, Exército e SAMU. -Manutenção e assistência técnica durante todo o período da Feira sob responsabilidade do fornecedor. -Despesas de montagem, manutenção, desmontagem e logística de pessoal, transporte e logística; Observações: - A licitante deverá apresentar ART - Anotação de Responsabilidade Técnica; - Deverão integrar o custo os valores referentes ao frete, estadia, mão de obra para instalação e alimentação; - Os produtos deverão ser entregues totalmente sem furos, limpos, higienizados e instalados.

09.185.999/0001-65 JPR ESTRUTURAS Sim Sim 10 R\$ 610,0000 R\$ 6.100,0000 11/02/2020 17:03:47  
PARA EVENTOS  
LTDA

**Descrição Detalhada do Objeto Ofertado:** Locação de tenda pirâmide medindo 05 x 05m<sup>2</sup>, com pés direitos de 2,5m de comprimento com alongador para até 3,5m, com altura central de até 3,5m, em ferro metalão e cobertura em lona vinílica antichamas com calhas para escoamento de água. Para servirem aos órgãos de segurança, sendo eles: Polícia Federal, Força Verde, Polícia civil, Instituto de criminalística, polícia científica, Corpo de Bombeiros, Defesa Civil, Exército e SAMU. -Manutenção e assistência técnica durante todo o período da Feira sob responsabilidade do fornecedor. -Despesas de montagem, manutenção, desmontagem e logística de pessoal, transporte e logística; Observações: - A licitante deverá apresentar ART - Anotação de Responsabilidade Técnica; - Deverão integrar o custo os valores referentes ao frete, estadia, mão de obra para instalação e alimentação; - Os produtos deverão ser entregues totalmente sem furos, limpos, higienizados e instalados.

12.837.170/0001-04 STANISCUASKI Sim Sim 10 R\$ 610,0000 R\$ 6.100,0000 11/02/2020 17:15:01  
MONTAGEM DE  
ESTRUTURAS  
METALICAS EIRELI

**Descrição Detalhada do Objeto Ofertado:** Locação de tenda pirâm de medindo 05 x 05m<sup>2</sup>, com pés direitos de 2,5m de comprimento com alongador para até 3,5m, com altura central de até 3,5m, em ferro metalão e cobertura em lona vinílica antichamas com calhas para escoamento de água. Para servirem aos órgãos de segurança, sendo eles: Polícia Federal, Força Verde, Polícia civil, Instituto de criminalística, polícia científica, Corpo de Bombeiros, Defesa Civil, Exército e SAMU. -Manutenção e assistência técnica durante todo o período da Feira sob responsabilidade do fornecedor. -Despesas de montagem, manutenção, desmontagem e logística de pessoal, transporte e logística; Observações: - A licitante deverá apresentar ART - Anotação de Responsabilidade Técnica; - Deverão integrar o custo os valores referentes ao frete, estadia, mão de obra para instalação e alimentação; - Os produtos deverão ser entregues totalmente sem furos, limpos, higienizados e instalados.

10.905.620/0001-23 ABZ EVENTOS Sim Sim 10 R\$ 610,0000 R\$ 6.100,0000 11/02/2020 19:35:20  
EIRELI

**Descrição Detalhada do Objeto Ofertado:** Locação de tenda pirâmide medindo 05 x 05m<sup>2</sup>, com pés direitos de 2,5m de comprimento com alongador para até 3,5m, com altura central de até 3,5m, em ferro metalão e cobertura em lona vinílica anti chamas com calhas para escoamento de água. Para servirem aos órgãos de segurança, sendo eles: Polícia Federal, Força Verde, Polícia civil, Instituto de criminalística, polícia científica, Corpo de Bombeiros, Defesa Civil, Exército e SAMU. -Manutenção e assistência técnica durante todo o período da Feira sob responsabilidade do fornecedor. -Despesas de montagem, manutenção, desmontagem e logística de pessoal, transporte e logística; Observações: - A licitante deverá apresentar ART - Anotação de Responsabilidade Técnica; - Deverão integrar o custo os valores referentes ao frete, estadia, mão de obra para instalação e alimentação; - Os produtos deverão ser entregues totalmente sem furos, limpos, higienizados e instalados.

**Lances** (Obs: lances com \* na frente foram excluídos pelo pregoeiro)

Valor do Lance	CNPJ/CPF	Data/Hora Registro
R\$ 6.100,0000	06.086.435/0001-87	12/02/2020 09:02:00:950
R\$ 6.100,0000	15.072.268/0001-06	12/02/2020 09:02:00:950
R\$ 6.100,0000	16.651.256/0001-07	12/02/2020 09:02:00:950
R\$ 6.100,0000	09.185.999/0001-65	12/02/2020 09:02:00:950
R\$ 6.100,0000	12.837.170/0001-04	12/02/2020 09:02:00:950
R\$ 6.100,0000	10.905.620/0001-23	12/02/2020 09:02:00:950
R\$ 6.095,0000	14.904.894/0001-59	12/02/2020 09:07:00:950
R\$ 6.090,0000	03.969.016/0001-03	12/02/2020 09:02:00:950
R\$ 5.500,0000	02.189.410/0001-58	12/02/2020 09:02:00:950
R\$ 5.499,0000	10.905.620/0001-23	12/02/2020 09:06:44:050
R\$ 5.450,0300	12.837.170/0001-04	12/02/2020 09:08:07:350
R\$ 6.089,9900	16.651.256/0001-07	12/02/2020 09:08:46:050
R\$ 5.350,0000	14.904.894/0001-59	12/02/2020 09:08:47:240
R\$ 6.089,9800	16.651.256/0001-07	12/02/2020 09:08:52:653
R\$ 6.099,5000	06.086.435/0001-87	12/02/2020 09:12:42:860
R\$ 5.498,0000	06.086.435/0001-87	12/02/2020 09:15:48:753
R\$ 5.800,0000	16.651.256/0001-07	12/02/2020 09:16:30:810
R\$ 5.349,9900	10.905.620/0001-23	12/02/2020 09:16:48:587
R\$ 5.299,9900	10.905.620/0001-23	12/02/2020 09:17:32:580
R\$ 5.200,0000	03.969.016/0001-03	12/02/2020 09:17:44:177
R\$ 5.100,0000	10.905.620/0001-23	12/02/2020 09:17:55:120
R\$ 5.150,0000	12.837.170/0001-04	12/02/2020 09:17:56:990
R\$ 4.900,0000	03.969.016/0001-03	12/02/2020 09:17:59:133
R\$ 4.899,9900	10.905.620/0001-23	12/02/2020 09:18:11:873
R\$ 4.890,0000	03.969.016/0001-03	12/02/2020 09:18:21:117
R\$ 4.799,0000	10.905.620/0001-23	12/02/2020 09:18:46:627
R\$ 4.789,0000	10.905.620/0001-23	12/02/2020 09:19:56:783
R\$ 4.790,0000	02.189.410/0001-58	12/02/2020 09:20:21:623

R\$ 4.785,5555	10.905.620/0001-23	12/02/2020 09:21:18:537
R\$ 4.779,0000	10.905.620/0001-23	12/02/2020 09:22:58:560
R\$ 4.700,0000	03.969.016/0001-03	12/02/2020 09:37:02:283

000526

**Não existem lances de desempate ME/EPP para o item****Eventos do Item**

Evento	Data	Observações
Aberto	12/02/2020 09:03:00	Item Aberto.
Início 1a Etapa da Disputa Fechada	12/02/2020 09:32:30	Início da 1a etapa fechada. Fornecedores convocados: Fornecedores que apresentaram lance entre R\$ 4.779,0000 e R\$ 5.150,0000.
Início 2a Etapa da Disputa Fechada	12/02/2020 09:37:33	Início da 2a etapa fechada. Fornecedores convocados: Fornecedores com os lances: R\$ 5.350,0000 R\$ 5.800,0000 R\$ 5.498,0000.
Encerrada Disputa Fechada	12/02/2020 09:42:34	Encerrada etapa fechada do item.
Encerrado	12/02/2020 09:42:34	Item encerrado.
Sorteio eletrônico	12/02/2020 09:42:34	Item teve empate real para o valor 6.100,0000. Procedeu-se o sorteio eletrônico entre os fornecedores com propostas empatadas.
Recusa	13/02/2020 08:45:36	Recusa da proposta. Fornecedor: MIGRANO & CIA LTDA, CNPJ/CPF: 03.969.016/0001-03, pelo melhor lance de R\$ 4.700,0000. Motivo: não cumpriu com os itens de regularidade jurídica, econômico-financeira e qualificação técnica, restando inabilitada.
Recusa	13/02/2020 08:45:46	Recusa da proposta. Fornecedor: ABZ EVENTOS EIRELI, CNPJ/CPF: 10.905.620/0001-23, pelo melhor lance de R\$ 4.779,0000. Motivo: Em cumprimento ao Art. 48 parágrafo 3º da LC 147/2014 e ITEM 8.29 do edital, esta empresa sediada fora da região disposta em edital, com último o lance na margem dos 10% da empresa LOCAL/REGIONAL, perde a prioridade de contratação.
Abertura do prazo de Convocação - Anexo	13/02/2020 08:45:53	Convocado para envio de anexo o fornecedor NOBRE PRODUCOES E EVENTOS EIRELI, CNPJ/CPF: 02.189.410/0001-58.
Abertura do prazo de Convocação - Anexo	13/02/2020 16:07:12	Convocado para envio de anexo o fornecedor STANISCUASKI MONTAGEM DE ESTRUTURAS METALICAS EIRELI, CNPJ/CPF: 12.837.170/0001-04.
Recusa	13/02/2020 16:09:48	Recusa da proposta. Fornecedor: NOBRE PRODUCOES E EVENTOS EIRELI, CNPJ/CPF: 02.189.410/0001-58, pelo melhor lance de R\$ 4.790,0000. Motivo: Restou ausente a proposta final atualizada, portanto está inabilitada
Encerramento do prazo de Convocação - Anexo	13/02/2020 16:09:49	Encerrado pelo Sistema o prazo de Convocação de Anexo do fornecedor NOBRE PRODUCOES E EVENTOS EIRELI, CNPJ/CPF: 02.189.410/0001-58.
Encerramento do prazo de Convocação - Anexo	14/02/2020 09:00:51	Encerrado o prazo de Convocação de Anexo pelo fornecedor STANISCUASKI MONTAGEM DE ESTRUTURAS METALICAS EIRELI, CNPJ/CPF: 12.837.170/0001-04.
Aceite	14/02/2020 10:11:22	Aceite individual da proposta. Fornecedor: STANISCUASKI MONTAGEM DE ESTRUTURAS METALICAS EIRELI, CNPJ/CPF: 12.837.170/0001-04, pelo melhor lance de R\$ 5.150,0000.
Habilitado	14/02/2020 10:40:00	Habilitação em grupo de propostas. Fornecedor: STANISCUASKI MONTAGEM DE ESTRUTURAS METALICAS EIRELI - CNPJ/CPF: 12.837.170/0001-04

**Não existem Intenções de recurso para o item****Item: 2 - Locação Cobertura Desmontável**

**Propostas** Participaram deste item as empresas abaixo relacionadas, com suas respectivas propostas.  
(As propostas com \* na frente foram desclassificadas)

CNPJ/CPF	Fornecedor	Porte ME/EPP	Declaração ME/EPP/COOP	Quantidade	Valor Unit.	Valor Global	Data/Hora Registro
02.189.410/0001-58	NOBRE PRODUCOES E EVENTOS EIRELI	Sim	Sim	4	R\$ 1.170,0000	R\$ 4.680,0000	10/02/2020 15:13:02

**Descrição Detalhada do Objeto Ofertado:** Locação de tenda pirâmide medindo 10 x 10m<sup>2</sup>, com pés diretos de 3m de comprimento com alongador para até 3,5m, com altura central de até 5,5m, em ferro metalão e cobertura em lona vinílica antichamas com calhas para escoamento de água. Para servirem aos órgãos de segurança, sendo eles: Polícia Federal, Força Verde, Polícia Civil, Instituto de Criminalística, polícia científica, Corpo de Bombeiros, Defesa Civil, Exército e SAMU. -Manutenção e assistência técnica durante todo o período da Feira sob responsabilidade do fornecedor. -Despesas de montagem, manutenção, desmontagem e logística de pessoal, transporte e logística; Observações: - A licitante deverá apresentar ART - Anotação de Responsabilidade Técnica; - Deverão integrar o custo os valores referentes ao frete, estadia, mão de obra para instalação e alimentação; - Os produtos deverão ser entregues totalmente sem furos, limpos, higienizados e instalados.



14.904.894/0001-59	N. F. EVENTOS	Sim	Sim	4	R\$ 1.299,0000 R\$ 5.196,0000	11/02/2020
	LTDA					17:14:49
<p><b>Descrição Detalhada do Objeto Ofertado:</b> Locação de tenda pirâmide medindo 10 x 10m<sup>2</sup>, com pés direitos de 3m de comprimento com alongador para até 3,5m, com altura central de até 5,5m, em ferro metalão e cobertura em lona vinílica antichamas com calhas para escoamento de água. Para servirem aos órgãos de segurança, sendo eles: Polícia Federal, Força Verde, Polícia Civil, Instituto de criminalística, polícia científica, Corpo de Bombeiros, Defesa Civil, Exército e SAMU. -Manutenção e assistência técnica durante todo o período da Feira sob responsabilidade do fornecedor. -Despesas de montagem, manutenção, desmontagem e logística de pessoal, transporte e logística; Observações: - A licitante deverá apresentar ART - Anotação de Responsabilidade Técnica; - Deverão integrar o custo os valores referentes ao frete, estadia, mão de obra para instalação e alimentação; - Os produtos deverão ser entregues totalmente sem furos, limpos, higienizados e instalados</p>						
03.969.016/0001-03	MIORANDO & CIA	Sim	Sim	4	R\$ 1.299,0000 R\$ 5.196,0000	11/02/2020
	LTDA					17:54:24
<p><b>Descrição Detalhada do Objeto Ofertado:</b> Locação de tenda pirâmide medindo 10 x 10m<sup>2</sup>, com pés direitos de 3m de comprimento com alongador para até 3,5m, com altura central de até 5,5m, em ferro metalão e cobertura em lona vinílica antichamas com calhas para escoamento de água. Para servirem aos órgãos de segurança, sendo eles: Polícia Federal, Força Verde, Polícia Civil, Instituto de criminalística, polícia científica, Corpo de Bombeiros, Defesa Civil, Exército e SAMU. -Manutenção e assistência técnica durante todo o período da Feira sob responsabilidade do fornecedor. -Despesas de montagem, manutenção, desmontagem e logística de pessoal, transporte e logística; Observações: - A licitante deverá apresentar ART - Anotação de Responsabilidade Técnica; - Deverão integrar o custo os valores referentes ao frete, estadia, mão de obra para instalação e alimentação; - Os produtos deverão ser entregues totalmente sem furos, limpos, higienizados e instalados.</p>						
06.086.435/0001-87	BAUHAUS DO	Sim	Sim	4	R\$ 1.300,0000 R\$ 5.200,0000	07/02/2020
	BRASIL					17:01:53
	ESTRUTURAS E					
	SERVICOS EIRELI					
<p><b>Descrição Detalhada do Objeto Ofertado:</b> Locação de tenda pirâmide medindo 10 x 10m<sup>2</sup>, com pés direitos de 3m de comprimento com alongador para até 3,5m, com altura central de até 5,5m, em ferro metalão e cobertura em lona vinílica antichamas com calhas para escoamento de água. Para servirem aos órgãos de segurança, sendo eles: Polícia Federal, Força Verde, Polícia Civil, Instituto de criminalística, polícia científica, Corpo de Bombeiros, Defesa Civil, Exército e SAMU. -Manutenção e assistência técnica durante todo o período da Feira sob responsabilidade do fornecedor. -Despesas de montagem, manutenção, desmontagem e logística de pessoal, transporte e logística; Observações: - A licitante deverá apresentar ART - Anotação de Responsabilidade Técnica; - Deverão integrar o custo os valores referentes ao frete, estadia, mão de obra para instalação e alimentação; - Os produtos deverão ser entregues totalmente sem furos, limpos, higienizados e instalados. Marca: Permontendas. Todas as especificações do termo de referência foram observadas e serão fornecidas.</p>						
15.072.268/0001-06	DENISE NEVES DA	Sim	Sim	4	R\$ 1.300,0000 R\$ 5.200,0000	11/02/2020
	SILVA - EIRELI					10:09:08
<p><b>Descrição Detalhada do Objeto Ofertado:</b> Locação de tenda pirâmide medindo 10 x 10m<sup>2</sup>, com pés direitos de 3m de comprimento com alongador para até 3,5m, com altura central de até 5,5m, em ferro metalão e cobertura em lona vinílica antichamas com calhas para escoamento de água. Para servirem aos órgãos de segurança, sendo eles: Polícia Federal, Força Verde, Polícia Civil, Instituto de criminalística, polícia científica, Corpo de Bombeiros, Defesa Civil, Exército e SAMU. -Manutenção e assistência técnica durante todo o período da Feira sob responsabilidade do fornecedor. -Despesas de montagem, manutenção, desmontagem e logística de pessoal, transporte e logística; Observações: - A licitante deverá apresentar ART - Anotação de Responsabilidade Técnica; - Deverão integrar o custo os valores referentes ao frete, estadia, mão de obra para instalação e alimentação; - Os produtos deverão ser entregues totalmente sem furos, limpos, higienizados e instalados.</p>						
16.651.256/0001-07	MARCO A DIAS	Sim	Sim	4	R\$ 1.300,0000 R\$ 5.200,0000	11/02/2020
	TEIXEIRA					13:11:44
	EVENTOS					
<p><b>Descrição Detalhada do Objeto Ofertado:</b> Locação de tenda pirâmide medindo 10 x 10m<sup>2</sup>, com pés direitos de 3m de comprimento com alongador para até 3,5m, com altura central de até 5,5m, em ferro metalão e cobertura em lona vinílica antichamas com calhas para escoamento de água. Para servirem aos órgãos de segurança, sendo eles: Polícia Federal, Força Verde, Polícia Civil, Instituto de criminalística, polícia científica, Corpo de Bombeiros, Defesa Civil, Exército e SAMU. -Manutenção e assistência técnica durante todo o período da Feira sob responsabilidade do fornecedor. -Despesas de montagem, manutenção, desmontagem e logística de pessoal, transporte e logística; Observações: - A licitante deverá apresentar ART - Anotação de Responsabilidade Técnica; - Deverão integrar o custo os valores referentes ao frete, estadia, mão de obra para instalação e alimentação; - Os produtos deverão ser entregues totalmente sem furos, limpos, higienizados e instalados.</p>						
09.185.999/0001-65	JPR ESTRUTURAS	Sim	Sim	4	R\$ 1.300,0000 R\$ 5.200,0000	11/02/2020
	PARA EVENTOS					17:03:47
	LTDA					
<p><b>Descrição Detalhada do Objeto Ofertado:</b> Locação de tenda pirâmide medindo 10 x 10m<sup>2</sup>, com pés direitos de 3m de comprimento com alongador para até 3,5m, com altura central de até 5,5m, em ferro metalão e cobertura em lona vinílica antichamas com calhas para escoamento de água. Para servirem aos órgãos de segurança, sendo eles: Polícia Federal, Força Verde, Polícia Civil, Instituto de criminalística, polícia científica, Corpo de Bombeiros, Defesa Civil, Exército e SAMU. -Manutenção e assistência técnica durante todo o período da Feira sob responsabilidade do fornecedor. -Despesas de montagem, manutenção, desmontagem e logística de pessoal, transporte e logística; Observações: - A licitante deverá apresentar ART - Anotação de Responsabilidade Técnica; - Deverão integrar o custo os valores referentes ao frete, estadia, mão de obra para instalação e alimentação; - Os produtos deverão ser entregues totalmente sem furos, limpos, higienizados e instalados.</p>						
12.837.170/0001-04	STANISCUASKI	Sim	Sim	4	R\$ 1.300,0000 R\$ 5.200,0000	11/02/2020
	MONTAGEM DE					17:15:01
	ESTRUTURAS					
	METALICAS					
	EIRELI					
<p><b>Descrição Detalhada do Objeto Ofertado:</b> Locação de tenda pirâmide medindo 10 x 10m<sup>2</sup>, com pés direitos de 3m de comprimento com alongador para até 3,5m, com altura central de até 5,5m, em ferro metalão e cobertura em lona vinílica antichamas com calhas para escoamento de água. Para servirem aos órgãos de segurança, sendo eles: Polícia Federal, Força Verde, Polícia Civil, Instituto de criminalística, polícia científica, Corpo de Bombeiros, Defesa Civil, Exército e SAMU. -Manutenção e assistência técnica durante todo o período da Feira sob responsabilidade do fornecedor. -Despesas de montagem, manutenção, desmontagem e logística de pessoal, transporte e logística; Observações: - A licitante deverá apresentar ART - Anotação de Responsabilidade Técnica; -</p>						

Deverão integrar o custo os valores referentes ao frete, estadia, mão de obra para instalação e alimentação; - Os produtos deverão ser entregues totalmente sem furos, limpos, higienizados e instalados.

10.905.620/0001-23 ABZ EVENTOS Sim Sim 4 R\$ 1.300,0000 R\$ 5.200,0000 11/02/2020  
EIRELI 19:35:20

**Descrição Detalhada do Objeto Ofertado:** Locação de tenda pirâmide medindo 10 x 10m<sup>2</sup>, com pés direitos de 3m de comprimento com alongador para até 3,5m, com altura central de até 5,5m, em ferro metalão e cobertura em lona vinílica antichamas com calhas para escoamento de água. Para servirem aos órgãos de segurança, sendo eles: Polícia Federal, Força Verde, Polícia civil, Instituto de criminalística, polícia científica, Corpo de Bombeiros, Defesa Civil, Exército e SAMU. -Manutenção e assistência técnica durante todo o período da Feira sob responsabilidade do fornecedor. -Despesas de montagem, manutenção, desmontagem e logística de pessoal, transporte e logística; Observações: - A licitante deverá apresentar ART - Anotação de Responsabilidade Técnica; - Deverão integrar o custo os valores referentes ao frete, estadia, mão de obra para instalação e alimentação; - Os produtos deverão ser entregues totalmente sem furos, limpos, higienizados e instalados.

**Lances** (Obs: lances com \* na frente foram excluídos pelo pregoeiro)

Valor do Lance	CNPJ/CPF	Data/Hora Registro
R\$ 5.200,0000	15.072.268/0001-06	12/02/2020 09:02:00:950
R\$ 5.200,0000	16.651.256/0001-07	12/02/2020 09:02:00:950
R\$ 5.200,0000	06.086.435/0001-87	12/02/2020 09:02:00:950
R\$ 5.200,0000	09.185.999/0001-65	12/02/2020 09:02:00:950
R\$ 5.200,0000	12.837.170/0001-04	12/02/2020 09:02:00:950
R\$ 5.200,0000	10.905.620/0001-23	12/02/2020 09:02:00:950
R\$ 5.196,0000	03.969.016/0001-03	12/02/2020 09:02:00:950
R\$ 5.196,0000	14.904.894/0001-59	12/02/2020 09:02:00:950
R\$ 4.680,0000	02.189.410/0001-58	12/02/2020 09:02:00:950
R\$ 4.580,0000	14.904.894/0001-59	12/02/2020 09:08:35:250
R\$ 4.500,0300	12.837.170/0001-04	12/02/2020 09:08:50:863
R\$ 4.400,0000	14.904.894/0001-59	12/02/2020 09:09:07:503
R\$ 5.195,9900	16.651.256/0001-07	12/02/2020 09:09:16:120
R\$ 4.390,0000	14.904.894/0001-59	12/02/2020 09:09:56:313
R\$ 4.350,0300	12.837.170/0001-04	12/02/2020 09:13:17:720
R\$ 4.340,0000	14.904.894/0001-59	12/02/2020 09:13:35:813
R\$ 5.199,0000	09.185.999/0001-65	12/02/2020 09:14:22:563
R\$ 4.300,0300	12.837.170/0001-04	12/02/2020 09:15:28:157
R\$ 4.680,0000	06.086.435/0001-87	12/02/2020 09:16:25:580
R\$ 4.800,0000	16.651.256/0001-07	12/02/2020 09:16:37:407
R\$ 4.299,0000	10.905.620/0001-23	12/02/2020 09:17:00:043
R\$ 4.199,9999	10.905.620/0001-23	12/02/2020 09:18:02:793
R\$ 4.150,0003	12.837.170/0001-04	12/02/2020 09:18:31:507
R\$ 4.130,0000	10.905.620/0001-23	12/02/2020 09:18:57:323

**Não existem lances de desempate ME/EPP para o item**

#### Eventos do Item

Evento	Data	Observações
Aberto	12/02/2020 09:03:25	Item Aberto.
Início 1a Etapa da Disputa Fechada	12/02/2020 09:32:30	Início da 1a etapa fechada. Fornecedores convocados: Fornecedores que apresentaram lance entre R\$ 4.130,0000 e R\$ 4.340,0000.
Início 2a Etapa da Disputa Fechada	12/02/2020 09:37:32	Início da 2a etapa fechada. Fornecedores convocados: Fornecedores com os lances: R\$ 4.800,0000 R\$ 4.680,0000.
Encerrada Disputa Fechada	12/02/2020 09:45:25	Encerrada etapa fechada do item. Justificativa: ok.
encerrado	12/02/2020 09:45:26	Item encerrado.
Recusa	13/02/2020 08:46:03	Recusa da proposta. Fornecedor: ABZ EVENTOS EIRELI, CNPJ/CPF: 10.905.620/0001-23, pelo melhor lance de R\$ 4.130,0000. Motivo: Em cumprimento ao Art. 48 parágrafo 3º da LC 147/2014 e ITEM 8.29 do edital, esta empresa sediada fora da região disposta em edital, com último o lance na margem dos 10% da empresa LOCAL/REGIONAL, perde a prioridade de contratação.
Recusa	13/02/2020 08:46:10	Recusa da proposta. Fornecedor: STANISCUASKI MONTAGEM DE ESTRUTURAS METALICAS EIRELI, CNPJ/CPF: 12.837.170/0001-04, pelo melhor lance de R\$ 4.150,0003. Motivo: Em cumprimento ao Art. 48 parágrafo 3º da LC 147/2014 e ITEM 8.29 do edital, esta empresa sediada fora da região disposta em edital, com último o lance na margem dos 10% da empresa LOCAL/REGIONAL, perde a prioridade de contratação.
Abertura do prazo de	13/02/2020 10:21:57	Convocado para envio de anexo o fornecedor N. F. EVENTOS LTDA, CNPJ/CPF: 14.904.894/0001-59.

Convocação - Anexo

Encerramento do prazo de Convocação de Anexo

13/02/2020 Encerrado o prazo de Convocação de Anexo pelo fornecedor N. F. EVENTOS LTDA, CNPJ/CPF: 14.904.894/0001-59.  
10:24:43

Abertura do prazo de Convocação de Anexo

13/02/2020 Convocado para envio de anexo o fornecedor N. F. EVENTOS LTDA, CNPJ/CPF: 14.904.894/0001-59.  
13:10:57

Encerramento do prazo de Convocação de Anexo

13/02/2020 Encerrado o prazo de Convocação de Anexo pelo fornecedor N. F. EVENTOS LTDA, CNPJ/CPF: 14.904.894/0001-59.  
13:14:50

Aceite

13/02/2020 Aceite individual da proposta. Fornecedor: N. F. EVENTOS LTDA, CNPJ/CPF: 14.904.894/0001-59, pelo melhor lance de R\$ 4.340,0000.  
13:17:09

Habilitado

14/02/2020 Habilitação em grupo de propostas. Fornecedor: N. F. EVENTOS LTDA - CNPJ/CPF: 14.904.894/0001-59  
10:40:00

**Não existem intenções de recurso para o item**

### Item: 3 - Locação / Montagem / Desmontagem de Stands e Projetos em Feiras e Exposições

**Propostas** Participaram deste item as empresas abaixo relacionadas, com suas respectivas propostas.

(As propostas com \* na frente foram desclassificadas)

CNPJ/CPF	Fornecedor	Porte ME/EPP	Declaração ME/EPP/COOP	Quantidade	Valor Unit.	Valor Global	Data/Hora Registro
02.189.410/0001-58	NOBRÉ PRODUÇÕES E EVENTOS EIRELI	Sim	Sim	400	R\$ 50,0000	R\$ 20.000,0000	10/02/2020 15:13:02
<b>Descrição Detalhada do Objeto Ofertado:</b> Locação de grades barricadas Dimensões: Tela de Proteção: 1,20 x 1 m (altura x largura) Base: 1 x 1,26 m (largura x comprimento) Alumínio antiderrapante da base: 0,700 x 1,00m Alumínio antiderrapante da base do degrau: 0,330 x 0,500m. O material deverá estar em bom estado de conservação, limpo e sem ferrugens ou qualquer outra avaria que possa comprometer a funcionalidade. Estão inclusos no orçamento todas as despesas diretas e indiretas com a montagem/ instalação e desinstalação. A empresa também deverá fornecer assistência durante a realização dos eventos conforme necessidade e solicitação.							
03.969.016/0001-03	MIORANDO & CIA LTDA	Sim	Sim	400	R\$ 56,2400	R\$ 22.496,0000	11/02/2020 17:54:24
<b>Descrição Detalhada do Objeto Ofertado:</b> Locação de grades barricadas Dimensões: Tela de Proteção: 1,20 x 1 m (altura x largura) Base: 1 x 1,26 m (largura x comprimento) Alumínio antiderrapante da base: 0,700 x 1,00m Alumínio antiderrapante da base do degrau: 0,330 x 0,500m. O material deverá estar em bom estado de conservação, limpo e sem ferrugens ou qualquer outra avaria que possa comprometer a funcionalidade. Estão inclusos no orçamento todas as despesas diretas e indiretas com a montagem/ instalação e desinstalação. A empresa também deverá fornecer assistência durante a realização dos eventos conforme necessidade e solicitação.							
06.086.435/0001-87	BAUHAUS DO BRASIL ESTRUTURAS E SERVICOS EIRELI	Sim	Sim	400	R\$ 56,2500	R\$ 22.500,0000	07/02/2020 17:01:53
<b>Descrição Detalhada do Objeto Ofertado:</b> Locação de grades barricadas Dimensões: Tela de Proteção: 1,20 x 1 m (altura x largura) Base: 1 x 1,26 m (largura x comprimento) Alumínio antiderrapante da base: 0,700 x 1,00m Alumínio antiderrapante da base do degrau: 0,330 x 0,500m. O material deverá estar em bom estado de conservação, limpo e sem ferrugens ou qualquer outra avaria que possa comprometer a funcionalidade. Estão inclusos no orçamento todas as despesas diretas e indiretas com a montagem/ instalação e desinstalação. A empresa também deverá fornecer assistência durante a realização dos eventos conforme necessidade e solicitação. Marca: Permontendas .Todas as especificações do termo de referência foram observadas e serão fornecidas.							
15.072.268/0001-06	DENISE NEVES DA SILVA - EIRELI	Sim	Sim	400	R\$ 56,2500	R\$ 22.500,0000	11/02/2020 10:09:08
<b>Descrição Detalhada do Objeto Ofertado:</b> Locação de grades barricadas Dimensões: Tela de Proteção: 1,20 x 1 m (altura x largura) Base: 1 x 1,26 m (largura x comprimento) Alumínio antiderrapante da base: 0,700 x 1,00m Alumínio antiderrapante da base do degrau: 0,330 x 0,500m. O material deverá estar em bom estado de conservação, limpo e sem ferrugens ou qualquer outra avaria que possa comprometer a funcionalidade. Estão inclusos no orçamento todas as despesas diretas e indiretas com a montagem/ instalação e desinstalação. A empresa também deverá fornecer assistência durante a realização dos eventos conforme necessidade e solicitação.							
12.837.170/0001-04	STANISCUASKI MONTAGEM DE ESTRUTURAS METALICAS EIRELI	Sim	Sim	400	R\$ 56,2500	R\$ 22.500,0000	11/02/2020 17:15:01
<b>Descrição Detalhada do Objeto Ofertado:</b> Locação de grades barricadas Dimensões: Tela de Proteção: 1,20 x 1 m (altura x largura) Base: 1 x 1,26 m (largura x comprimento) Alumínio antiderrapante da base: 0,700 x 1,00m Alumínio antiderrapante da base do degrau: 0,330 x 0,500m. O material deverá estar em bom estado de conservação, limpo e sem ferrugens ou qualquer outra avaria que possa comprometer a funcionalidade. Estão inclusos no orçamento todas as despesas diretas e indiretas com a montagem/ instalação e desinstalação. A empresa também deverá fornecer assistência durante a realização dos eventos conforme necessidade e solicitação.							
16.651.256/0001-07	MARCO A DIAS TEIXEIRA EVENTOS	Sim	Sim	400	R\$ 85,0000	R\$ 34.000,0000	11/02/2020 13:11:44

**Descrição Detalhada do Objeto Ofertado:** Locação de grades barricadas Dimensões: Tela de Proteção: 1,20 x 1 m (altura x largura) Base: 1 x 1,26 m (largura x comprimento) Alumínio antiderrapante da base: 0,700 x 1,00m Alumínio antiderrapante da base do degrau: 0,330 x 0,500m. O material deverá estar em bom estado de conservação, limpo e sem ferrugens ou qualquer outra avaria que possa comprometer a funcionalidade. Estão incluídos no orçamento todas as despesas diretas e indiretas com a montagem/ instalação e desinstalação. A empresa também deverá fornecer assistência durante a realização dos eventos conforme necessidade e solicitação.

**Lances** (Obs: lances com \* na frente foram excluídos pelo pregoeiro)

Valor do Lance	CNPJ/CPF	Data/Hora Registro
R\$ 34.000,0000	16.651.256/0001-07	12/02/2020 09:02:00:950
R\$ 22.500,0000	12.837.170/0001-04	12/02/2020 09:02:00:950
R\$ 22.500,0000	06.086.435/0001-87	12/02/2020 09:02:00:950
R\$ 22.500,0000	15.072.268/0001-06	12/02/2020 09:02:00:950
R\$ 22.496,0000	03.969.016/0001-03	12/02/2020 09:02:00:950
R\$ 20.000,0000	02.189.410/0001-58	12/02/2020 09:02:00:950
R\$ 22.495,0000	06.086.435/0001-87	12/02/2020 09:16:53:717

**Não existem lances de desempate ME/EPP para o item**

#### Eventos do Item

Evento	Data	Observações
Aberto	12/02/2020 09:03:40	Item Aberto.
Início 1a Etapa da Disputa Fechada	12/02/2020 09:32:30	Início da 1a etapa fechada. Fornecedores convocados: Fornecedores que apresentaram lance entre R\$ 20.000,0000 e R\$ 22.496,0000.
Início 2a Etapa da Disputa Fechada	12/02/2020 09:37:33	Início da 2a etapa fechada. Fornecedor convocados: Fornecedor com os lances: R\$ 22.500,0000 R\$ 34.000,0000.
Encerrada Disputa Fechada	12/02/2020 09:42:34	Encerrada etapa fechada do item.
Encerrado	12/02/2020 09:42:34	Item encerrado.
Sorteio eletrônico	12/02/2020 09:42:34	Item teve empate real para o valor 22.500,0000. Procedeu-se o sorteio eletrônico entre os fornecedores com propostas empatadas.
Abertura do prazo de Convocação - Anexo	13/02/2020 08:46:14	Convocado para envio de anexo o fornecedor NOBRE PRODUCOES E EVENTOS EIRELI, CNPJ/CPF: 02.189.410/0001-58.
Abertura do prazo de Convocação - Anexo	13/02/2020 16:07:28	Convocado para envio de anexo o fornecedor STANISCUASKI MONTAGEM DE ESTRUTURAS METALICAS EIRELI, CNPJ/CPF: 12.837.170/0001-04.
Recusa	13/02/2020 16:10:22	Recusa da proposta. Fornecedor: NOBRE PRODUCOES E EVENTOS EIRELI, CNPJ/CPF: 02.189.410/0001-58, pelo melhor lance de R\$ 20.000,0000. Motivo: Restou ausente a proposta final atualizada, portanto está inabilitada
Encerramento do prazo de Convocação - Anexo	13/02/2020 16:10:22	Encerrado pelo Sistema o prazo de Convocação de Anexo do fornecedor NOBRE PRODUCOES E EVENTOS EIRELI, CNPJ/CPF: 02.189.410/0001-58.
Recusa	13/02/2020 16:12:56	Recusa da proposta. Fornecedor: BAUHAUS DO BRASIL ESTRUTURAS E SERVICOS EIRELI, CNPJ/CPF: 06.086.435/0001-87, pelo melhor lance de R\$ 22.495,0000. Motivo: BAUHAUS DO BRASIL ESTRUTURAS E SERVICOS EIRELI- não cumpriu com o item 10.10.2 do edital, Certidão Simplificada da Junta Comercial com emissão superior aos 60 dias exigidos em edital (04 de novembro de 2019), por não se tratar de documento de regularidade fiscal, não é possível substituir;
Recusa	13/02/2020 16:13:22	Recusa da proposta. Fornecedor: MIORANDO & CIA LTDA, CNPJ/CPF: 03.969.016/0001-03, pelo melhor lance de R\$ 22.496,0000. Motivo: Empresa Miorando & Cia Ltda - não cumpriu com os itens de regularidade jurídica, econômico-financeira e qualificação técnica, restando inabilitada.
Recusa	13/02/2020 16:14:28	Recusa da proposta. Fornecedor: DENISE NEVES DA SILVA - EIRELI, CNPJ/CPF: 15.072.268/0001-06, pelo melhor lance de R\$ 22.500,0000. Motivo: Empresa DENISE NEVES DA SILVA - EIRELI não cumpriu com os itens de regularidade jurídica, econômico-financeira e qualificação técnica, restando inabilitada
Encerramento do prazo de Convocação - Anexo	14/02/2020 10:35:28	Encerrado pelo Pregoeiro o prazo de Convocação de Anexo do fornecedor STANISCUASKI MONTAGEM DE ESTRUTURAS METALICAS EIRELI, CNPJ/CPF: 12.837.170/0001-04.
Item cancelado no julgamento	14/02/2020 10:35:56	Item cancelado no julgamento. Motivo: Nenhuma proposta válida

**Item: 4 - Locação Aparelho Ar Condicionado**

**Propostas** Participaram deste item as empresas abaixo relacionadas, com suas respectivas propostas.  
(As propostas com \* na frente foram desclassificadas)

CNPJ/CPF	Fornecedor	Porte ME/EPP	Declaração ME/EPP/COOP	Quantidade	Valor Unit.	Valor Global	Data/Hora Registro
02.189.410/0001-58	NOBRE PRODUÇÕES E EVENTOS EIRELI	Sim	Sim	3	R\$ 700,0000	R\$ 2.100,0000	10/02/2020 15:13:02
<b>Descrição Detalhada do Objeto Ofertado:</b> Locação de Ar condicionado 9000 BTUs a serem instalados nos camarins. Incluso no orçamento despesas como instalação, manutenção e retirada do mesmo.							
03.969.016/0001-03	MIORANDO & CIA LTDA	Sim	Sim	3	R\$ 716,6500	R\$ 2.149,9500	11/02/2020 17:54:24
<b>Descrição Detalhada do Objeto Ofertado:</b> Locação de Ar condicionado 9000 BTUs a serem instalados nos camarins. Incluso no orçamento despesas como instalação, manutenção e retirada do mesmo.							
06.086.435/0001-87	BAUHAUS DO BRASIL ESTRUTURAS E SERVIÇOS EIRELI	Sim	Sim	3	R\$ 716,6700	R\$ 2.150,0100	07/02/2020 17:01:53
<b>Descrição Detalhada do Objeto Ofertado:</b> Locação de Ar condicionado 9000 BTUs a serem instalados nos camarins. Incluso no orçamento despesas como instalação, manutenção e retirada do mesmo. Marca: Philco. Todas as especificações do termo de referência foram observadas e serão fornecidas.							
15.072.268/0001-06	DENISE NEVES DA SILVA - EIRELI	Sim	Sim	3	R\$ 716,6700	R\$ 2.150,0100	11/02/2020 10:09:08
<b>Descrição Detalhada do Objeto Ofertado:</b> Locação de Ar condicionado 9000 BTUs a serem instalados nos camarins. Incluso no orçamento despesas como instalação, manutenção e retirada do mesmo.							
16.651.256/0001-07	MARCO A DIAS TEIXEIRA EVENTOS	Sim	Sim	3	R\$ 716,6700	R\$ 2.150,0100	11/02/2020 13:11:44
<b>Descrição Detalhada do Objeto Ofertado:</b> Locação de Ar condicionado 9000 BTUs a serem instalados nos camarins. Incluso no orçamento despesas como instalação, manutenção e retirada do mesmo.							
12.837.170/0001-04	STANISCUASKI MONTAGEM DE ESTRUTURAS METALICAS EIRELI	Sim	Sim	3	R\$ 716,6700	R\$ 2.150,0100	11/02/2020 17:15:01
<b>Descrição Detalhada do Objeto Ofertado:</b> Locação de Ar condicionado 9000 BTUs a serem instalados nos camarins. Incluso no orçamento despesas como instalação, manutenção e retirada do mesmo.							
23.732.869/0001-26	FERNANDA JANTSCH REIS	Sim	Sim	3	R\$ 716,6700	R\$ 2.150,0100	11/02/2020 18:57:20
<b>Descrição Detalhada do Objeto Ofertado:</b> CONTRATAÇÃO de empresa para locação de stands, camarins, tendas, grades barricadas, divisórias, palco, painel de led, treliças, banheiros químicos (carreta), gerador de energia, aparelhos de ar condicionado, climatizadores de ar e ventiladores para viabilizar a realização da EXPOBEL 2020, conforme condições, quantidades e exigências estabelecidas neste instrumento. Locação de Ar condicionado 9000 BTUs a serem instalados nos camarins. Incluso no orçamento despesas como instalação, manutenção e retirada do mesmo.							

**Lances** (Obs: lances com \* na frente foram excluídos pelo pregoeiro)

Valor do Lance	CNPJ/CPF	Data/Hora Registro
R\$ 2.150,0100	15.072.268/0001-06	12/02/2020 09:02:00:950
R\$ 2.150,0100	16.651.256/0001-07	12/02/2020 09:02:00:950
R\$ 2.150,0100	12.837.170/0001-04	12/02/2020 09:02:00:950
R\$ 2.150,0100	06.086.435/0001-87	12/02/2020 09:02:00:950
R\$ 2.150,0100	23.732.869/0001-26	12/02/2020 09:02:00:950
R\$ 2.149,9500	03.969.016/0001-03	12/02/2020 09:02:00:950
R\$ 2.100,0000	02.189.410/0001-58	12/02/2020 09:02:00:950
R\$ 2,0500	23.732.869/0001-26	12/02/2020 09:05:11:660
R\$ 2.049,0000	06.086.435/0001-87	12/02/2020 09:14:05:063
R\$ 2.000,0000	03.969.016/0001-03	12/02/2020 09:14:29:030
R\$ 1.999,0000	06.086.435/0001-87	12/02/2020 09:17:47:573
R\$ 1.990,0000	03.969.016/0001-03	12/02/2020 09:20:18:937

**Não existem lances de desempate ME/EPP para o item**

**Eventos do Item**

Evento	Data	Observações
Aberto	12/02/2020 09:03:50	Item Aberto.
Início 1ª Etapa da Disputa Fechada	12/02/2020 09:32:30	Início da 1ª etapa fechada. Fornecedores convocados: Fornecedores que apresentaram lance entre R\$ 2,0500 e R\$ 1.999,0000.
Início 2ª	12/02/2020	Início da 2ª etapa fechada. Fornecedores convocados: Fornecedores com os lances: R\$ 2.150,0100

Etapa da Disputa Fechada	09:37:33	R\$ 2.150,0100 R\$ 2.100,0000 R\$ 2.150,0100.
Encerrada Disputa Fechada	12/02/2020 09:42:33	Encerrada etapa fechada do item.
Encerrado	12/02/2020 09:42:33	Item encerrado.
Sorteio eletrônico	12/02/2020 09:42:33	Item teve empate real para o valor 2.150,0100. Procedeu-se o sorteio eletrônico entre os fornecedores com propostas empatadas.
Recusa	12/02/2020 10:35:37	Recusa da proposta. Fornecedor: FERNANDA JANTSCH REIS, CNPJ/CPF: 23.732.869/0001-26, pelo melhor lance de R\$ 2,0500. Motivo: Valor final inexequível, não sendo possível correção de lance
Recusa	13/02/2020 08:46:24	Recusa da proposta. Fornecedor: MIORANDO & CIA LTDA, CNPJ/CPF: 03.969.016/0001-03, pelo melhor lance de R\$ 1.990,0000. Motivo: não cumpriu com os itens de regularidade jurídica, econômico-financeira e qualificação técnica, restando inabilitada.
Recusa	13/02/2020 08:46:32	Recusa da proposta. Fornecedor: BAUHAUS DO BRASIL ESTRUTURAS E SERVICOS EIRELI, CNPJ/CPF: 06.086.435/0001-87, pelo melhor lance de R\$ 1.999,0000. Motivo: não cumpriu com os itens de regularidade jurídica, econômico-financeira e qualificação técnica, restando inabilitada.
Aceite	13/02/2020 08:46:48	Aceite individual da proposta. Fornecedor: BAUHAUS DO BRASIL ESTRUTURAS E SERVICOS EIRELI, CNPJ/CPF: 06.086.435/0001-87, pelo melhor lance de R\$ 1.999,0000. Motivo: Em cumprimento ao Art. 48 parágrafo 3º da LC 147/2014 e ITEM 8.29 do edital, esta empresa sediada fora da região disposta em edital, com último o lance na margem dos 10% da empresa LOCAL/REGIONAL, perde a prioridade de contratação.
Recusa	13/02/2020 08:46:57	Recusa da proposta. Fornecedor: BAUHAUS DO BRASIL ESTRUTURAS E SERVICOS EIRELI, CNPJ/CPF: 06.086.435/0001-87, pelo melhor lance de R\$ 1.999,0000. Motivo: Em cumprimento ao Art. 48 parágrafo 3º da LC 147/2014 e ITEM 8.29 do edital, esta empresa sediada fora da região disposta em edital, com último o lance na margem dos 10% da empresa LOCAL/REGIONAL, perde a prioridade de contratação.
Abertura do prazo de Convocação - Anexo	13/02/2020 08:50:21	Convocado para envio de anexo o fornecedor NOBRE PRODUcoes E EVENTOS EIRELI, CNPJ/CPF: 02.189.410/0001-58.
Abertura do prazo de Convocação - Anexo	13/02/2020 16:07:41	Convocado para envio de anexo o fornecedor STANISCUASKI MONTAGEM DE ESTRUTURAS METALICAS EIRELI, CNPJ/CPF: 12.837.170/0001-04.
Recusa	13/02/2020 16:15:48	Recusa da proposta. Fornecedor: NOBRE PRODUcoes E EVENTOS EIRELI, CNPJ/CPF: 02.189.410/0001-58, pelo melhor lance de R\$ 2.100,0000. Motivo: Não apresentou proposta final atualizada, restando inabilitada.
Encerramento do prazo de Convocação - Anexo	13/02/2020 16:15:48	Encerrado pelo Sistema o prazo de Convocação de Anexo do fornecedor NOBRE PRODUcoes E EVENTOS EIRELI, CNPJ/CPF: 02.189.410/0001-58.
Encerramento do prazo de Convocação - Anexo	14/02/2020 09:01:22	Encerrado o prazo de Convocação de Anexo pelo fornecedor STANISCUASKI MONTAGEM DE ESTRUTURAS METALICAS EIRELI, CNPJ/CPF: 12.837.170/0001-04.
Aceite	14/02/2020 10:11:45	Aceite individual da proposta. Fornecedor: STANISCUASKI MONTAGEM DE ESTRUTURAS METALICAS EIRELI, CNPJ/CPF: 12.837.170/0001-04, pelo melhor lance de R\$ 2.150,0100.
Habilitado	14/02/2020 10:40:00	Habilitação em grupo de propostas. Fornecedor: STANISCUASKI MONTAGEM DE ESTRUTURAS METALICAS EIRELI - CNPJ/CPF: 12.837.170/0001-04

**Não existem intenções de recurso para o item**

#### Item: 5 - Locação Gerador Elétrico

**Propostas** Participaram deste item as empresas abaixo relacionadas, com suas respectivas propostas.

(As propostas com \* na frente foram desclassificadas)

CNPJ/CPF	Fornecedor	Porte ME/EPP	Declaração ME/EPP/COOP	Quantidade	Valor Unit.	Valor Global	Data/Hora Registro
02.189.410/0001-58	NOBRE PRODUcoes E EVENTOS EIRELI	Sim	Sim	3	R\$ 2.600,0000	R\$ 7.800,0000	10/02/2020 15:13:02
<b>Descrição Detalhada do Objeto Ofertado:</b> Prestação de serviços de instalação de Gerador de Energia para eventos públicos, sendo os equipamentos mínimos exigidos: - Gerador de energia 260kva silenciado instalado no local do evento e abastecido para funcionar no mínimo por 06 horas. Incluídos no custo as despesas com transporte e instalação dos equipamentos, despesas diretas e indiretas, combustível, bem como assistência técnica durante toda a realização dos eventos.							
01.844.572/0001-10	CHICO GERADORES LTDA	Sim	Sim	3	R\$ 2.700,0000	R\$ 8.100,0000	12/02/2020 00:45:51

**Descrição Detalhada do Objeto Ofertado:** Prestação de serviços de instalação de Gerador de Energia para eventos públicos, sendo os equipamentos mínimos exigidos: - Gerador de energia 260kva, marca Stamac, silenciado instalado no local do evento e abastecido para funcionar no mínimo por 06 horas. Incluídos no custo as

despesas com transporte e Instalação dos equipamentos, despesas diretas e indiretas, combustível, bem como assistência técnica durante toda a realização dos eventos.

06.086.435/0001-87 BAUHAUS DO Sim Sim 3 R\$ 2.966,6700 R\$ 8.900,0100 07/02/2020  
BRASIL 17:01:53  
ESTRUTURAS E  
SERVIÇOS  
EIRELI

**Descrição Detalhada do Objeto Ofertado:** Prestação de serviços de instalação de Gerador de Energia para eventos públicos, sendo os equipamentos mínimos exigidos: - Gerador de energia 260kva silenciado instalado no local do evento e abastecido para funcionar no mínimo por 06 horas. Incluídos no custo as despesas com transporte e Instalação dos equipamentos, despesas diretas e indiretas, combustível, bem como assistência técnica durante toda a realização dos eventos. Marca: Stenack. Todas as especificações do termo de referência foram observadas e serão fornecidas.

15.072.268/0001-06 DENISE NEVES Sim Sim 3 R\$ 2.966,6700 R\$ 8.900,0100 11/02/2020  
DA SILVA - 10:09:08  
EIRELI

**Descrição Detalhada do Objeto Ofertado:** Prestação de serviços de instalação de Gerador de Energia para eventos públicos, sendo os equipamentos mínimos exigidos: - Gerador de energia 260kva silenciado instalado no local do evento e abastecido para funcionar no mínimo por 06 horas. Incluídos no custo as despesas com transporte e Instalação dos equipamentos, despesas diretas e indiretas, combustível, bem como assistência técnica durante toda a realização dos eventos.

12.837.170/0001-04 STANISCUASKI Sim Sim 3 R\$ 2.966,6700 R\$ 8.900,0100 11/02/2020  
MONTAGEM DE 17:15:01  
ESTRUTURAS  
METÁLICAS  
EIRELI

**Descrição Detalhada do Objeto Ofertado:** Prestação de serviços de instalação de Gerador de Energia para eventos públicos, sendo os equipamentos mínimos exigidos: - Gerador de energia 260kva silenciado instalado no local do evento e abastecido para funcionar no mínimo por 06 horas. Incluídos no custo as despesas com transporte e Instalação dos equipamentos, despesas diretas e indiretas, combustível, bem como assistência técnica durante toda a realização dos eventos.

16.651.256/0001-07 MARCO A DIAS Sim Sim 3 R\$ 15.000,0000 R\$ 45.000,0000 11/02/2020  
TEIXEIRA 13:11:44  
EVENTOS

**Descrição Detalhada do Objeto Ofertado:** Sem descritivo

**Lances** (Obs: lances com \* na frente foram excluídos pelo pregoeiro)

Valor do Lance	CNPJ/CPF	Data/Hora Registro
R\$ 45.000,0000	16.651.256/0001-07	12/02/2020 09:02:00:950
R\$ 8.900,0100	12.837.170/0001-04	12/02/2020 09:02:00:950
R\$ 8.900,0100	06.086.435/0001-87	12/02/2020 09:02:00:950
R\$ 8.900,0100	15.072.268/0001-06	12/02/2020 09:02:00:950
R\$ 8.100,0000	01.844.572/0001-10	12/02/2020 09:02:00:950
R\$ 7.800,0000	02.189.410/0001-58	12/02/2020 09:02:00:950
R\$ 7.700,0000	01.844.572/0001-10	12/02/2020 09:05:05:417
R\$ 7.500,0000	01.844.572/0001-10	12/02/2020 09:05:57:847
R\$ 7.450,0000	01.844.572/0001-10	12/02/2020 09:06:50:703
R\$ 7.400,0000	01.844.572/0001-10	12/02/2020 09:08:42:033
R\$ 8.899,9000	06.086.435/0001-87	12/02/2020 09:18:19:660
R\$ 7.200,0000	01.844.572/0001-10	12/02/2020 09:20:28:483
R\$ 7.390,0000	02.189.410/0001-58	12/02/2020 09:20:47:590
R\$ 7.000,0000	01.844.572/0001-10	12/02/2020 09:22:32:803
R\$ 6.500,0000	01.844.572/0001-10	12/02/2020 09:26:55:083

**Não existem lances de desempate ME/EPP para o item**

#### Eventos do Item

Evento	Data	Observações
Aberto	12/02/2020 09:04:05	Item Aberto.
Início 1a Etapa da Disputa Fechada	12/02/2020 09:32:30	Início da 1a etapa fechada. Fornecedores convocados: Fornecedores que apresentaram lance entre R\$ 6.500,0000 e R\$ 8.899,9000.
Início 2a Etapa da Disputa Fechada	12/02/2020 09:37:31	Início da 2a etapa fechada. Fornecedores convocados: Fornecedores com os lances: R\$ 8.900,0100 R\$ 45.000,0000 R\$ 8.900,0100.
Encerrada Disputa Fechada	12/02/2020 09:42:31	Encerrada etapa fechada do item.
Encerrado	12/02/2020 09:42:31	Item encerrado.
Sorteio eletrônico	12/02/2020 09:42:31	Item teve empate real para o valor 8.900,0100. Procedeu-se o sorteio eletrônico entre os fornecedores com propostas empatadas.
Abertura do prazo de Convocação - Anexo	13/02/2020 08:47:06	Convocado para envio de anexo o fornecedor CHICO GERADORES LTDA, CNPJ/CPF: 01.844.572/0001-10.
Encerramento do prazo de	13/02/2020	Encerrado o prazo de Convocação de Anexo pelo fornecedor CHICO GERADORES

Convocação - Anexo	08:50:17	LTDA, CNPJ/CPF: 01.844.572/0001-10.
Aceite	13/02/2020 10:13:18	Aceite individual da proposta. Fornecedor: CHICO GERADORES LTDA, CNPJ/CPF: 01.844.572/0001-10, pelo melhor lance de R\$ 6.500,0000.
Habilitado	14/02/2020 10:40:00	Habilitação em grupo de propostas. Fornecedor: CHICO GERADORES LTDA - CNPJ/CPF: 01.844.572/0001-10

**Não existem intenções de recurso para o item**

#### Item: 6 - Locação / Montagem / Desmontagem de Stands e Projetos em Feiras e Exposições

**Propostas** Participaram deste Item as empresas abaixo relacionadas, com suas respectivas propostas.  
(As propostas com \* na frente foram desclassificadas)

CNPJ/CPF	Fornecedor	Porte ME/EPP	Declaração ME/EPP/COOP	Quantidade	Valor Unit.	Valor Global	Data/Hora Registro
02.189.410/0001-58	NOBRE PRODUCOES E EVENTOS EIRELI	Sim	Sim	1	R\$ 10.500,0000	R\$ 10.500,0000	10/02/2020 15:13:02
<b>Descrição Detalhada do Objeto Ofertado:</b> Locação de 44m2 de divisória em TS de 3.10m com metade em vidro, para sala de treinamento, a ser instalada no mercado da agro indústria (restaurante do parque), conforme projeto, contendo: 1 porta Forração de teto em TS 1 ar Condicionado 1 forno elétrico 1 fogão industrial 1 pia de cozinha 1 geladeira 1 pia para higienização das mãos 1 bancada de 0.50 cm por 1.40cm 1 bancada de 0.50cm por 2.30cm 20 cadeiras universitárias modelo executivo Iluminação para todo o ambiente Tomadas 110 e 220							
14.904.894/0001-59	N. F. EVENTOS LTDA	Sim	Sim	1	R\$ 11.198,0000	R\$ 11.198,0000	11/02/2020 17:14:49
<b>Descrição Detalhada do Objeto Ofertado:</b> Locação de 44m² de divisória em TS de 3.10m com metade em vidro, para sala de treinamento, a ser instalada no mercado da agro indústria (restaurante do parque), conforme projeto, contendo: 1 porta Forração de teto em TS 1 ar Condicionado 1 forno elétrico 1 fogão industrial 1 pia de cozinha 1 geladeira 1 pia para higienização das mãos 1 bancada de 0.50 cm por 1.40cm 1 bancada de 0.50cm por 2.30cm 20 cadeiras universitárias modelo executivo Iluminação para todo o ambiente Tomadas 110 e 220							
03.969.016/0001-03	MICRANDO & CIA LTDA	Sim	Sim	1	R\$ 11.199,0000	R\$ 11.199,0000	11/02/2020 17:54:24
<b>Descrição Detalhada do Objeto Ofertado:</b> Locação de 44m² de divisória em TS de 3.10m com metade em vidro, para sala de treinamento, a ser instalada no mercado da agro indústria (restaurante do parque), conforme projeto, contendo: 1 porta Forração de teto em TS 1 ar Condicionado 1 forno elétrico 1 fogão industrial 1 pia de cozinha 1 geladeira 1 pia para higienização das mãos 1 bancada de 0.50 cm por 1.40cm 1 bancada de 0.50cm por 2.30cm 20 cadeiras universitárias modelo executivo Iluminação para todo o ambiente Tomadas 110 e 220							
06.086.435/0001-87	BAUHAUS DO BRASIL ESTRUTURAS E SERVIÇOS EIRELI	Sim	Sim	1	R\$ 11.200,0000	R\$ 11.200,0000	07/02/2020 17:01:53
<b>Descrição Detalhada do Objeto Ofertado:</b> Locação de 44m² de divisória em TS de 3.10m com metade em vidro, para sala de treinamento, a ser instalada no mercado da agro indústria (restaurante do parque), conforme projeto, contendo: 1 porta Forração de teto em TS 1 ar Condicionado 1 forno elétrico 1 fogão industrial 1 pia de cozinha 1 geladeira 1 pia para higienização das mãos 1 bancada de 0.50 cm por 1.40cm 1 bancada de 0.50cm por 2.30cm 20 cadeiras universitárias modelo executivo Iluminação para todo o ambiente Tomadas 110 e 220 Marca: RBA . Todas as especificações do termo de referência foram observadas e serão fornecidas.							
15.072.268/0001-06	DENISE NEVES DA SILVA - EIRELI	Sim	Sim	1	R\$ 11.200,0000	R\$ 11.200,0000	11/02/2020 10:09:08
<b>Descrição Detalhada do Objeto Ofertado:</b> Locação de 44m2 de divisória em TS de 3.10m com metade em vidro, para sala de treinamento, a ser instalada no mercado da agro indústria (restaurante do parque), conforme projeto, contendo: 1 porta Forração de teto em TS 1 ar Condicionado 1 forno elétrico 1 fogão industrial 1 pia de cozinha 1 geladeira 1 pia para higienização das mãos 1 bancada de 0.50 cm por 1.40cm 1 bancada de 0.50cm por 2.30cm 20 cadeiras universitárias modelo executivo Iluminação para todo o ambiente Tomadas 110 e 220							
16.651.256/0001-07	MARCO A DIAS TEIXEIRA EVENTOS	Sim	Sim	1	R\$ 11.200,0000	R\$ 11.200,0000	11/02/2020 13:11:44
<b>Descrição Detalhada do Objeto Ofertado:</b> Locação de 44m2 de divisória em TS de 3.10m com metade em vidro, para sala de treinamento, a ser instalada no mercado da agro indústria (restaurante do parque), conforme projeto, contendo: 1 porta Forração de teto em TS 1 ar Condicionado 1 forno elétrico 1 fogão industrial 1 pia de cozinha 1 geladeira 1 pia para higienização das mãos 1 bancada de 0.50 cm por 1.40cm 1 bancada de 0.50cm por 2.30cm 20 cadeiras universitárias modelo executivo Iluminação para todo o ambiente Tomadas 110 e 220							
09.185.999/0001-65	JPR ESTRUTURAS PARA EVENTOS LTDA	Sim	Sim	1	R\$ 11.200,0000	R\$ 11.200,0000	11/02/2020 17:03:47
<b>Descrição Detalhada do Objeto Ofertado:</b> Locação de 44m2 de divisória em TS de 3.10m com metade em vidro, para sala de treinamento, a ser instalada no mercado da agro indústria (restaurante do parque), conforme projeto, contendo: 1 porta Forração de teto em TS 1 ar Condicionado 1 forno elétrico 1 fogão industrial 1 pia de cozinha 1 geladeira 1 pia para higienização das mãos 1 bancada de 0.50 cm por 1.40cm 1 bancada de 0.50cm por 2.30cm 20 cadeiras universitárias modelo executivo Iluminação para todo o ambiente Tomadas 110 e 220							
12.837.170/0001-04	STANJSCUASKI MONTAGEM DE ESTRUTURAS METALICAS EIRELI	Sim	Sim	1	R\$ 11.200,0000	R\$ 11.200,0000	11/02/2020 17:15:01



**Descrição Detalhada do Objeto Ofertado:** Locação de 44m2 de divisória em TS de 3.10m com metade em vidro, para sala de treinamento, a ser instalada no mercado da agro indústria (restaurante do parque), conforme projeto, contendo: 1 porta Forração de teto em TS 1 ar Condicionado 1 forno elétrico 1 fogão industrial 1 pia de cozinha 1 geladeira 1 pia para higienização das mãos 1 bancada de 0.50 cm por 1.40cm 1 bancada de 0.50cm por 2.30cm 20 cadeiras universitárias modelo executivo Iluminação para todo o ambiente Tomadas 110 e 220

23.732.869/0001-26 FERNANDA Sim Sim 1 R\$ 11.200,0000 R\$ 11.200,0000 11/02/2020 18:57:20  
JANTSCH REIS

**Descrição Detalhada do Objeto Ofertado:** CONTRATAÇÃO de empresa para locação de stands, camarins, tendas, grades barricadas, divisórias, palco, painel de led, treliças, banheiros químicos (carreta), gerador de energia, aparelhos de ar condicionado, climatizadores de ar e ventiladores para viabilizar a realização da EXPOBEL 2020, conforme condições, quantidades e exigências estabelecidas neste Instrumento. Locação de 44m² de divisória em TS de 3.10m com metade em vidro, para sala de treinamento, a ser instalada no mercado da agro indústria (restaurante do parque), conforme projeto, contendo: 1 porta Forração de teto em TS 1 ar Condicionado 1 forno elétrico 1 fogão industrial 1 pia de cozinha 1 geladeira 1 pia para higienização das mãos 1 bancada de 0.50 cm por 1.40cm 1 bancada de 0.50cm por 2.30cm 20 cadeiras universitárias modelo executivo Iluminação para todo o ambiente Tomadas 110 e 220

**Lances** (Obs: lances com \* na frente foram excluídos pelo pregoeiro)

Valor do Lance	CNPJ/CPF	Data/Hora Registro
R\$ 11.200,0000	06.086.435/0001-87	12/02/2020 09:02:00:950
R\$ 11.200,0000	15.072.268/0001-06	12/02/2020 09:02:00:950
R\$ 11.200,0000	16.651.256/0001-07	12/02/2020 09:02:00:950
R\$ 11.200,0000	09.185.999/0001-65	12/02/2020 09:02:00:950
R\$ 11.200,0000	12.837.170/0001-04	12/02/2020 09:02:00:950
R\$ 11.200,0000	23.732.869/0001-26	12/02/2020 09:02:00:950
R\$ 11.199,0000	03.969.016/0001-03	12/02/2020 09:02:00:950
R\$ 11.198,0000	14.904.894/0001-59	12/02/2020 09:02:00:950
R\$ 10.500,0000	02.189.410/0001-58	12/02/2020 09:02:00:950
R\$ 104,5002	23.732.869/0001-26	12/02/2020 09:06:48:270
R\$ 10.430,0000	14.904.894/0001-59	12/02/2020 09:08:10:393
R\$ 10.400,0000	14.904.894/0001-59	12/02/2020 09:09:32:993
R\$ 11.100,0300	12.837.170/0001-04	12/02/2020 09:10:31:507
R\$ 10.900,0300	12.837.170/0001-04	12/02/2020 09:15:12:480
R\$ 9.500,0000	16.651.256/0001-07	12/02/2020 09:16:39:400
R\$ 10.399,0000	06.086.435/0001-87	12/02/2020 09:18:54:847
R\$ 9.900,0300	12.837.170/0001-04	12/02/2020 09:19:39:543
R\$ 9.490,0000	03.969.016/0001-03	12/02/2020 09:19:57:307
R\$ 10.350,0000	14.904.894/0001-59	12/02/2020 09:21:00:620
R\$ 9.300,0000	12.837.170/0001-04	12/02/2020 09:23:48:480
R\$ 9.400,0000	03.969.016/0001-03	12/02/2020 09:37:28:747

**Não existem lances de desempate ME/EPP para o item**

#### Eventos do Item

Evento	Data	Observações
Aberto	12/02/2020 09:05:20	Item Aberto.
Início 1a Etapa da Disputa Fechada	12/02/2020 09:32:30	Início da 1a etapa fechada. Fornecedores convocados: Fornecedores que apresentaram lance entre R\$ 104,5002 e R\$ 9.490,0000.
Início 2a Etapa da Disputa Fechada	12/02/2020 09:37:31	Início da 2a etapa fechada. Fornecedores convocados: Fornecedores com os lances: R\$ 9.500,0000 R\$ 10.399,0000 R\$ 10.350,0000.
Encerrada Disputa Fechada	12/02/2020 09:42:32	Encerrada etapa fechada do item.
Encerrado	12/02/2020 09:42:32	Item encerrado.
Sorteio eletrônico	12/02/2020 09:42:32	Item teve empate real para o valor 11.200,0000. Procedeu-se o sorteio eletrônico entre os fornecedores com propostas empatadas.
Recusa	12/02/2020 10:36:17	Recusa da proposta. Fornecedor: FERNANDA JANTSCH REIS, CNPJ/CPF: 23.732.869/0001-26, pelo melhor lance de R\$ 104,5002. Motivo: Valor final inexequível, não sendo possível correção de lance
Recusa	13/02/2020 08:47:28	Recusa da proposta. Fornecedor: MARCO A DIAS TEIXEIRA EVENTOS, CNPJ/CPF: 16.651.256/0001-07, pelo melhor lance de R\$ 9.500,0000. Motivo: não cumpriu com o item 10.10.2 do edital, Certidão Simplificada da Junta Comercial com emissão superior aos 60 dias exigidos em edital (25 de novembro de 2019), por não se tratar de documento de regularidade fiscal, não é possível substituir;
Abertura do prazo de	13/02/2020 08:47:32	Convocado para envio de anexo o fornecedor STANISCUASKI MONTAGEM DE ESTRUTURAS METALICAS EIRELI, CNPJ/CPF: 12.837.170/0001-04.

Convocação - Anexo

Encerramento

do prazo de 13/02/2020 Encerrado o prazo de Convocação de Anexo pelo fornecedor STANISCUASKI MONTAGEM DE  
Convocação - 10:07:13 ESTRUTURAS METALICAS EIRELI, CNPJ/CPF: 12.837.170/0001-04.  
Anexo

Aceite

13/02/2020 Aceite individual da proposta. Fornecedor: STANISCUASKI MONTAGEM DE ESTRUTURAS METALICAS  
10:09:31 EIRELI, CNPJ/CPF: 12.837.170/0001-04, pelo melhor lance de R\$ 9.300,0000.

Habilitado

14/02/2020 Habilitação em grupo de propostas. Fornecedor: STANISCUASKI MONTAGEM DE ESTRUTURAS  
10:40:00 METALICAS EIRELI - CNPJ/CPF: 12.837.170/0001-04

Registro  
Intenção de  
Recurso

14/02/2020 Registro de Intenção de Recurso. Fornecedor: MARCO A DIAS TEIXEIRA EVENTOS CNPJ/CPF:  
10:50:09 16651256000107. Motivo: A desfavor de julgamento de habilitação por excesso de rigorosidade

Intenção de  
Recurso  
Recusada

14/02/2020 Intenção de recurso rejeitada. Fornecedor: MARCO A DIAS TEIXEIRA EVENTOS, CNPJ/CPF:  
13:29:53 16651256000107. Motivo: O recorrente deixou de apontar de maneira específica e motivada a  
irregularidade supostamente ocorrida na fase habilitatória, mostrando-se ausente requisito essencial  
ao direito recursal, razão pela qual rejeito a intenção de recurso por carência de motivação e em  
observância ao art. 44, § 3º, do Decreto Federal nº 10.024/2019.

**Intenções de Recurso para o Item**

CNPJ/CPF	Data/Hora do Recurso	Data/Hora Admissibilidade	Situação
16.651.256/0001-07	14/02/2020 10:50	14/02/2020 13:29	Recusado
<b>Motivo Intenção:</b> A desfavor de julgamento de habilitação por excesso de rigorosidade			
<b>Motivo Aceite ou Recusa:</b> O recorrente deixou de apontar de maneira específica e motivada a irregularidade supostamente ocorrida na fase habilitatória, mostrando-se ausente requisito essencial ao direito recursal, razão pela qual rejeito a intenção de recurso por carência de motivação e em observância ao art. 44, § 3º, do Decreto Federal nº 10.024/2019.			

**Item: 7 - Locação Guarita / Cabine Sanitária**

**Propostas** Participaram deste item as empresas abaixo relacionadas, com suas respectivas propostas.  
(As propostas com \* na frente foram desclassificadas)

CNPJ/CPF	Fornecedor	Porte ME/EPP	Declaração ME/EPP/COOP	Quantidade	Valor Unit.	Valor Global	Data/Hora Registro
02.189.410/0001-58	NOBRE PRODUCOES E EVENTOS EIRELI	Sim	Sim	1	R\$ 19.000,0000	R\$ 19.000,0000	10/02/2020 15:13:02
<b>Descrição Detalhada do Objeto Ofertado:</b> Locação de carreta de sanitários com 12 box feminino e 12 box masculino com mictório para 18 pessoas totalizando 42 pessoas em uso. Acompanha papel higiênico produto de limpeza e duas mulheres para cuidar da limpeza e reposição de papel higiênico							
06.086.435/0001-87	BAUHAUS DO BRASIL ESTRUTURAS E SERVICOS EIRELI	Sim	Sim	1	R\$ 20.250,0000	R\$ 20.250,0000	07/02/2020 17:01:53
<b>Descrição Detalhada do Objeto Ofertado:</b> Locação de carreta de sanitários com 12 box feminino e 12 box masculino com mictório para 18 pessoas totalizando 42 pessoas em uso. Acompanha papel higiênico produto de limpeza e duas pessoas para cuidar da limpeza e reposição de papel higiênico. Marca: Diversos . Todas as especificações do termo de referência foram observadas e serão fornecidas.							
07.341.479/0001-79	BANXAP - BANHEIROS MOVEIS EIRELI	Sim	Sim	1	R\$ 20.250,0000	R\$ 20.250,0000	10/02/2020 15:47:39
<b>Descrição Detalhada do Objeto Ofertado:</b> Locação de carreta de sanitários com 12 box feminino e 12 box masculino com mictório para 18 pessoas totalizando 42 pessoas em uso. Acompanha papel higiênico produto de limpeza e duas pessoas para cuidar da limpeza e reposição de papel higiênico.							
15.072.268/0001-06	DENISE NEVES DA SILVA - EIRELI	Sim	Sim	1	R\$ 20.250,0000	R\$ 20.250,0000	11/02/2020 10:09:08
<b>Descrição Detalhada do Objeto Ofertado:</b> Locação de carreta de sanitários com 12 box feminino e 12 box masculino com mictório para 18 pessoas totalizando 42 pessoas em uso. Acompanha papel higiênico produto de limpeza e duas mulheres para cuidar da limpeza e reposição de papel higiênico							
16.651.256/0001-07	MARCO A DIAS TEIXEIRA EVENTOS	Sim	Sim	1	R\$ 20.250,0000	R\$ 20.250,0000	11/02/2020 13:11:44
<b>Descrição Detalhada do Objeto Ofertado:</b> Locação de carreta de sanitários com 12 box feminino e 12 box masculino com mictório para 18 pessoas totalizando 42 pessoas em uso. Acompanha papel higiênico produto de limpeza e duas mulheres para cuidar da limpeza e reposição de papel higiênico							
28.743.785/0001-01	J. BRESOLIN LOCACOES	Sim	Sim	1	R\$ 20.250,0000	R\$ 20.250,0000	11/02/2020 16:32:36
<b>Descrição Detalhada do Objeto Ofertado:</b> Locação de carreta de sanitários com 12 box feminino e 12 box masculino com mictório para 18 pessoas totalizando 42 pessoas em uso. Acompanha papel higiênico produto de limpeza e duas pessoas para cuidar da limpeza e reposição de papel higiênico.							
12.837.170/0001-04	STANISCUASKI MONTAGEM DE	Sim	Sim	1	R\$ 20.250,0000	R\$ 20.250,0000	11/02/2020 17:15:01

**ESTRUTURAS  
METALICAS  
EIRELI**

**Descrição Detalhada do Objeto Ofertado:** Locação de carréta de sanitários com 12 box feminino e 12 box masculino com mictório para 18 pessoas totalizando 42 pessoas em uso. Acompanha papel higiênico produto de limpeza e duas mulheres para cuidar da limpeza e reposição de papel higiênico

**Lances** (Obs: lances com \* na frente foram excluídos pelo pregoeiro)

Valor do Lance	CNPJ/CPF	Data/Hora Registro
R\$ 20.250,0000	28.743.785/0001-01	12/02/2020 09:02:00:950
R\$ 20.250,0000	07.341.479/0001-79	12/02/2020 09:02:00:950
R\$ 20.250,0000	12.837.170/0001-04	12/02/2020 09:02:00:950
R\$ 20.250,0000	06.086.435/0001-87	12/02/2020 09:02:00:950
R\$ 20.250,0000	15.072.268/0001-06	12/02/2020 09:02:00:950
R\$ 20.250,0000	16.651.256/0001-07	12/02/2020 09:02:00:950
R\$ 19.000,0000	02.189.410/0001-58	12/02/2020 09:02:00:950
R\$ 18.990,0000	07.341.479/0001-79	12/02/2020 09:05:56:710
R\$ 18.950,0000	28.743.785/0001-01	12/02/2020 09:06:06:850
R\$ 18.940,0000	07.341.479/0001-79	12/02/2020 09:06:23:340
R\$ 18.900,0300	12.837.170/0001-04	12/02/2020 09:06:40:327
R\$ 18.899,0000	07.341.479/0001-79	12/02/2020 09:06:59:807
R\$ 18.890,0000	28.743.785/0001-01	12/02/2020 09:07:19:283
R\$ 18.880,0000	07.341.479/0001-79	12/02/2020 09:08:00:187
R\$ 18.879,0000	28.743.785/0001-01	12/02/2020 09:08:52:313
R\$ 18.550,0300	12.837.170/0001-04	12/02/2020 09:09:07:413
R\$ 18.540,0000	07.341.479/0001-79	12/02/2020 09:09:42:750
R\$ 18.535,0000	28.743.785/0001-01	12/02/2020 09:10:01:687
R\$ 18.530,0000	07.341.479/0001-79	12/02/2020 09:10:14:830
R\$ 18.450,0300	12.837.170/0001-04	12/02/2020 09:11:07:590
R\$ 18.440,0000	28.743.785/0001-01	12/02/2020 09:12:18:587
R\$ 18.300,0300	12.837.170/0001-04	12/02/2020 09:12:36:897
R\$ 18.299,9700	28.743.785/0001-01	12/02/2020 09:13:15:513
R\$ 18.290,0000	07.341.479/0001-79	12/02/2020 09:14:05:130
R\$ 18.289,9700	28.743.785/0001-01	12/02/2020 09:14:20:363
R\$ 18.250,0300	12.837.170/0001-04	12/02/2020 09:14:30:177
R\$ 18.249,9700	28.743.785/0001-01	12/02/2020 09:14:46:410
R\$ 18.240,0000	07.341.479/0001-79	12/02/2020 09:14:48:837
R\$ 18.239,9700	28.743.785/0001-01	12/02/2020 09:14:59:907
R\$ 18.239,0000	06.086.435/0001-87	12/02/2020 09:15:02:907
R\$ 18.238,0000	07.341.479/0001-79	12/02/2020 09:15:12:543
R\$ 18.238,9700	28.743.785/0001-01	12/02/2020 09:15:15:030
R\$ 18.237,9700	28.743.785/0001-01	12/02/2020 09:15:25:187
R\$ 18.000,0300	12.837.170/0001-04	12/02/2020 09:15:41:233
R\$ 18.235,0000	07.341.479/0001-79	12/02/2020 09:15:43:080
R\$ 17.990,9700	28.743.785/0001-01	12/02/2020 09:16:21:497
R\$ 19.000,0000	16.651.256/0001-07	12/02/2020 09:16:42:183
R\$ 18.233,0000	06.086.435/0001-87	12/02/2020 09:19:20:950
R\$ 17.900,0000	07.341.479/0001-79	12/02/2020 09:19:28:153
R\$ 17.888,9700	28.743.785/0001-01	12/02/2020 09:19:52:300
R\$ 17.500,0300	12.837.170/0001-04	12/02/2020 09:20:30:420
R\$ 17.450,9700	28.743.785/0001-01	12/02/2020 09:20:49:973
R\$ 17.400,0300	12.837.170/0001-04	12/02/2020 09:21:47:427
R\$ 17.399,9900	28.743.785/0001-01	12/02/2020 09:22:09:537
R\$ 17.350,0300	12.837.170/0001-04	12/02/2020 09:33:08:347
R\$ 17.300,0000	28.743.785/0001-01	12/02/2020 09:37:28:807

**Não existem lances de desempate ME/EPP para o item**

**Eventos do Item**

Evento	Data	Observações
Aberto	12/02/2020 09:05:29	Item Aberto.
Início 1a Etapa da	12/02/2020 09:32:30	Início da 1a etapa fechada. Fornecedor convocados: Fornecedor que apresentaram lance entre R\$ 17.399,9900 e R\$ 19.000,0000.

Disputa Fechada		
Início 2a Etapa da Disputa Fechada	12/02/2020 09:37:31	Início da 2a etapa fechada. Fornecedores convocados: Fornecedores com os lances: R\$ 20.250,0000.
Encerrada Disputa Fechada	12/02/2020 09:42:32	Encerrada etapa fechada do item.
Encerrado	12/02/2020 09:42:32	Item encerrado.
Recusa	13/02/2020 08:48:03	Recusa da proposta. Fornecedor: J. BRESOLIN LOCACOES, CNPJ/CPF: 28.743.785/0001-01, pelo melhor lance de R\$ 17.300,0000. Motivo: Em cumprimento ao Art. 48 parágrafo 3º da LC 147/2014 e ITEM 8.29 do edital, esta empresa sediada fora da região disposta em edital, com último o lance na margem dos 10% da empresa LOCAL/REGIONAL, perde a prioridade de contratação.
Recusa	13/02/2020 08:48:14	Recusa da proposta. Fornecedor: STANISCUASKI MONTAGEM DE ESTRUTURAS METALICAS EIRELI, CNPJ/CPF: 12.837.170/0001-04, pelo melhor lance de R\$ 17.350,0300. Motivo: Em cumprimento ao Art. 48 parágrafo 3º da LC 147/2014 e ITEM 8.29 do edital, esta empresa sediada fora da região disposta em edital, com último o lance na margem dos 10% da empresa LOCAL/REGIONAL, perde a prioridade de contratação.
Recusa	13/02/2020 08:48:33	Recusa da proposta. Fornecedor: BANXAP - BANHEIROS MOVEIS EIRELI, CNPJ/CPF: 07.341.479/0001-79, pelo melhor lance de R\$ 17.900,0000. Motivo: Em cumprimento ao Art. 48 parágrafo 3º da LC 147/2014 e ITEM 8.29 do edital, esta empresa sediada fora da região disposta em edital, com último o lance na margem dos 10% da empresa LOCAL/REGIONAL, perde a prioridade de contratação.
Recusa	13/02/2020 08:48:43	Recusa da proposta. Fornecedor: BAUHAUS DO BRASIL ESTRUTURAS E SERVICOS EIRELI, CNPJ/CPF: 06.086.435/0001-87, pelo melhor lance de R\$ 18.233,0000. Motivo: Em cumprimento ao Art. 48 parágrafo 3º da LC 147/2014 e ITEM 8.29 do edital, esta empresa sediada fora da região disposta em edital, com último o lance na margem dos 10% da empresa LOCAL/REGIONAL, perde a prioridade de contratação.
Recusa	13/02/2020 08:49:01	Recusa da proposta. Fornecedor: MARCO A DIAS TEIXEIRA EVENTOS, CNPJ/CPF: 16.651.256/0001-07, pelo melhor lance de R\$ 19.000,0000. Motivo: não cumpriu com o item 10.10.2 do edital, Certidão Simplificada da Junta Comercial com emissão superior aos 60 dias exigidos em edital (25 de novembro de 2019), por não se tratar de documento de regularidade fiscal, não é possível substituir;
Abertura do prazo de Convocação - Anexo	13/02/2020 08:49:19	Convocado para envio de anexo o fornecedor NOBRE PRODUCOES E EVENTOS EIRELI, CNPJ/CPF: 02.189.410/0001-58.
Abertura do prazo de Convocação - Anexo	13/02/2020 16:06:16	Convocado para envio de anexo o fornecedor J. BRESOLIN LOCACOES, CNPJ/CPF: 28.743.785/0001-01.
Encerramento do prazo de Convocação - Anexo	14/02/2020 09:21:10	Encerrado o prazo de Convocação de Anexo pelo fornecedor J. BRESOLIN LOCACOES, CNPJ/CPF: 28.743.785/0001-01.
Aceite	14/02/2020 10:34:43	Aceite Individual da proposta. Fornecedor: J. BRESOLIN LOCACOES, CNPJ/CPF: 28.743.785/0001-01, pelo melhor lance de R\$ 17.300,0000. Motivo: Proposta aceita.
Habilitado	14/02/2020 10:40:00	Habilitação em grupo de propostas. Fornecedor: J. BRESOLIN LOCACOES - CNPJ/CPF: 28.743.785/0001-01
Encerramento do prazo de Convocação - Anexo	14/02/2020 13:31:22	Encerrado pelo Sistema o prazo de Convocação de Anexo do fornecedor NOBRE PRODUCOES E EVENTOS EIRELI, CNPJ/CPF: 02.189.410/0001-58.

Não existem intenções de recurso para o Item

### Item: 8 - Locação / Montagem / Desmontagem de Stands e Projetos em Feiras e Exposições

**Propostas** Participaram deste item as empresas abaixo relacionadas, com suas respectivas propostas.  
(As propostas com \* na frente foram desclassificadas)

CNPJ/CPF	Fornecedor	Porte ME/EPP	Declaração ME/EPP/COOP	Quantidade	Valor Unit.	Valor Global	Data/Hora Registro
02.189.410/0001-58	NOBRE PRODUCOES E EVENTOS EIRELI	Sim	Sim	1	R\$ 42.000,0000	R\$ 42.000,0000	10/02/2020 15:13:02

**Descrição Detalhada do Objeto Ofertado:** Locação de palco externo tipo 02 (duas) águas, contemplando aterramento de acordo com as normas técnicas vigentes. Descrição: Cobertura de 17,8m de frente (boca de cena) x 16m de profundidade, (da frente ao fundo do palco), piso de 17,80m de frente (boca de cena) x 16 de profundidade (da frente ao fundo do palco), 09m de pé direito (do piso do palco até as treliças do teto) e no mínimo 1,3m de altura (do chão onde foi montado até o piso do palco), piso tablado naval 22mm, fixado em perfil tipo U em aço através de parafuso alto brocante. Testeira em alumínio Q30 para frente do palco medindo 1x18m#8232;A capacidade do palco deve oferecer estrutura para suportar no mínimo 2000 kg de equipamentos de som, iluminação e cenário.#8232;Contemplará ainda: 01 back stage para serviço nas medidas 06x04m em alumínio, coberta, montada no mesmo nível do piso do palco, para a colocação de equipamentos de monitor tais

como: mesa de som, periféricos, racks de iluminação, chave de energia, case entre outros equipamentos.&#8232;01 House mix, instalada a uma distância aproximada de 15m a 40m de frente do palco, centralizada entre os pas, montada em alumínio Q30 na medida de 04x04m cada piso, sendo em dois andares.&#8232;04 torres de fly (asas de pa) em alumínio Q30, em 4 faces medindo 2x2x9 (largura, comprimento e altura) alumínio interligados com cubos e parafusos de alta resistência.&#8232;02 torres estruturada em alumínio Q30, em 4 faces medindo 2x4x9 (largura, comprimento, altura) para suporte de painel de led. Estrutura conectada com cubos e parafusos de alta resistência.&#8232;Juntamente com 100m de grades de contenção, 100m de fechamento metálico. Altura mínima de 2m.&#8232;4 escadas com corrimão para acesso ao palco.&#8232;- Apresentar projeto definido e aprovado pelo corpo de bombeiros em até 15 dias de antecedência do evento.&#8232;- Apresentar laudo e ART de SPDA pelo engenheiro electricista registrado no CREA como responsável técnico da empresa.&#8232;- Apresentar ART das estruturas pelo responsável técnico da empresa.

09.315.120/0001-52	ECCO 'S PRODUCOES E EVENTOS LTDA	Sim	Sim	1	R\$ 47.700,0000	R\$ 47.700,0000	11/02/2020 22:32:06
--------------------	--	-----	-----	---	-----------------	-----------------	------------------------

**Descrição Detalhada do Objeto Ofertado:** Locação de palco externo tipo 02 (duas) águas, contemplando aterramento de acordo com as normas técnicas vigentes. Descrição: Cobertura de 17,8m de frente (boca de cena) x 16m de profundidade, (da frente ao fundo do palco), piso de 17,80m de frente (boca de cena) x 16 de profundidade (da frente ao fundo do palco), 09m de pé direito (do piso do palco até as treliças do teto) e no mínimo 1,3m de altura (do chão onde foi montado até o piso do palco), piso tablado naval 22mm, fixado em perfil tipo U em aço através de parafuso alto brocante. Testeira em alumínio Q30 para frente do palco medindo 1x18m A capacidade do palco deve oferecer estrutura para suportar no mínimo 2000 kg de equipamentos de som, iluminação e cenário. Contemplará ainda: 01 back stage para serviço nas medidas 06x04m em alumínio, coberta, montada no mesmo nível do piso do palco, para a colocação de equipamentos de monitor tais como: mesa de som, periféricos, racks de iluminação, chave de energia, case entre outros equipamentos. 01 House mix, instalada a uma distância aproximada de 15m a 40m de frente do palco, centralizada entre os pas, montada em alumínio Q30 na medida de 04x04m cada piso, sendo em dois andares. 04 torres de fly (asas de pa) em alumínio Q30, em 4 faces medindo 2x2x9 (largura, comprimento e altura) alumínio interligados com cubos e parafusos de alta resistência. 02 torres estruturada em alumínio Q30, em 4 faces medindo 2x4x9 (largura, comprimento, altura) para suporte de painel de led. Estrutura conectada com cubos e parafusos de alta resistência. Juntamente com 100m de grades de contenção, 100m de fechamento metálico. Altura mínima de 2m. 4 escadas com corrimão para acesso ao palco. - Apresentar projeto definido e aprovado pelo corpo de bombeiros em até 15 dias de antecedência do evento. - Apresentar laudo e ART de SPDA pelo profissional habilitado registrado no CREA/ CAU e/ou CFT. Apresentar ART - Anotação de Responsabilidade Técnica das estruturas.

14.904.894/0001-59	N. F. EVENTOS LTDA	Sim	Sim	1	R\$ 47.748,0000	R\$ 47.748,0000	11/02/2020 17:14:49
--------------------	-----------------------	-----	-----	---	-----------------	-----------------	------------------------

**Descrição Detalhada do Objeto Ofertado:** Locação de palco externo tipo 02 (duas) águas, contemplando aterramento de acordo com as normas técnicas vigentes. Descrição: Cobertura de 17,8m de frente (boca de cena) x 16m de profundidade, (da frente ao fundo do palco), piso de 17,80m de frente (boca de cena) x 16 de profundidade (da frente ao fundo do palco), 09m de pé direito (do piso do palco até as treliças do teto) e no mínimo 1,3m de altura (do chão onde foi montado até o piso do palco), piso tablado naval 22mm, fixado em perfil tipo U em aço através de parafuso alto brocante. Testeira em alumínio Q30 para frente do palco medindo 1x18m A capacidade do palco deve oferecer estrutura para suportar no mínimo 2000 kg de equipamentos de som, iluminação e cenário. Contemplará ainda: 01 back stage para serviço nas medidas 06x04m em alumínio, coberta, montada no mesmo nível do piso do palco, para a colocação de equipamentos de monitor tais como: mesa de som, periféricos, racks de iluminação, chave de energia, case entre outros equipamentos. 01 House mix, instalada a uma distância aproximada de 15m a 40m de frente do palco, centralizada entre os pas, montada em alumínio Q30 na medida de 04x04m cada piso, sendo em dois andares. 04 torres de fly (asas de pa) em alumínio Q30, em 4 faces medindo 2x2x9 (largura, comprimento e altura) alumínio interligados com cubos e parafusos de alta resistência. 02 torres estruturada em alumínio Q30, em 4 faces medindo 2x4x9 (largura, comprimento, altura) para suporte de painel de led. Estrutura conectada com cubos e parafusos de alta resistência. Juntamente com 100m de grades de contenção, 100m de fechamento metálico. Altura mínima de 2m. 4 escadas com corrimão para acesso ao palco. - Apresentar projeto definido e aprovado pelo corpo de bombeiros em até 15 dias de antecedência do evento. - Apresentar laudo e ART de SPDA pelo profissional habilitado registrado no CREA/ CAU e/ou CFT. Apresentar ART - Anotação de Responsabilidade Técnica das estruturas.

06.086.435/0001-87	BAUHAUS DO BRASIL ESTRUTURAS E SERVICOS EIRELI	Sim	Sim	1	R\$ 47.750,0000	R\$ 47.750,0000	07/02/2020 17:01:53
--------------------	--	-----	-----	---	-----------------	-----------------	------------------------

**Descrição Detalhada do Objeto Ofertado:** Locação de palco externo tipo 02 (duas) águas, contemplando aterramento de acordo com as normas técnicas vigentes. Descrição: Cobertura de 17,8m de frente (boca de cena) x 16m de profundidade, (da frente ao fundo do palco), piso de 17,80m de frente (boca de cena) x 16 de profundidade (da frente ao fundo do palco), 09m de pé direito (do piso do palco até as treliças do teto) e no mínimo 1,3m de altura (do chão onde foi montado até o piso do palco), piso tablado naval 22mm, fixado em perfil tipo U em aço através de parafuso alto brocante. Testeira em alumínio Q30 para frente do palco medindo 1x18m A capacidade do palco deve oferecer estrutura para suportar no mínimo 2000 kg de equipamentos de som, iluminação e cenário. Contemplará ainda: 01 back stage para serviço nas medidas 06x04m em alumínio, coberta, montada no mesmo nível do piso do palco, para a colocação de equipamentos de monitor tais como: mesa de som, periféricos, racks de iluminação, chave de energia, case entre outros equipamentos. 01 House mix, instalada a uma distância aproximada de 15m a 40m de frente do palco, centralizada entre os pas, montada em alumínio Q30 na medida de 04x04m cada piso, sendo em dois andares. 04 torres de fly (asas de pa) em alumínio Q30, em 4 faces medindo 2x2x9 (largura, comprimento e altura) alumínio interligados com cubos e parafusos de alta resistência. 02 torres estruturada em alumínio Q30, em 4 faces medindo 2x4x9 (largura, comprimento, altura) para suporte de painel de led. Estrutura conectada com cubos e parafusos de alta resistência. Juntamente com 100m de grades de contenção, 100m de fechamento metálico. Altura mínima de 2m. 4 escadas com corrimão para acesso ao palco. - Apresentar projeto definido e aprovado pelo corpo de bombeiros em até 15 dias de antecedência do evento. - Apresentar laudo e ART de SPDA pelo engenheiro electricista registrado no CREA como responsável técnico da empresa. - Apresentar ART das estruturas pelo responsável técnico da empresa. Marca: Simbratex. Todas as especificações do termo de referência foram observadas e serão fornecidas.

15.072.268/0001-06	DENISE NEVES DA SILVA - EIRELI	Sim	Sim	1	R\$ 47.750,0000	R\$ 47.750,0000	11/02/2020 10:09:08
--------------------	--------------------------------------	-----	-----	---	-----------------	-----------------	------------------------

**Descrição Detalhada do Objeto Ofertado:** Locação de palco externo tipo 02 (duas) águas, contemplando aterramento de acordo com as normas técnicas vigentes. Descrição: Cobertura de 17,8m de frente (boca de cena) x 16m de profundidade, (da frente ao fundo do palco), piso de 17,80m de frente (boca de cena) x 16 de profundidade (da frente ao fundo do palco), 09m de pé direito (do piso do palco até as treliças do teto) e no mínimo 1,3m de altura (do chão onde foi montado até o piso do palco), piso tablado naval 22mm, fixado em

perfil tipo U em aço através de parafuso alto brocante. Testeira em alumínio Q30 para frente do palco medindo 1x18m A capacidade do palco deve oferecer estrutura para suportar no mínimo 2000 KG de equipamentos de som, iluminação e cenário. Contemplara ainda: 01 beck stage para serviço nas medidas 06x04m em alumínio, coberta, montada no mesmo nível do piso do palco, para a colocação de equipamentos de monitor tais como: mesa de som, periféricos, racks de iluminação, chave de energia, case entre outros equipamentos. 01 House mix, instalada a uma distância aproximada de 15m a 40m de frente do palco, centralizada entre os pas, montada em alumínio q30 na medida de 04x04m cada piso. Sendo em dois a

16.651.256/0001-07 MARCO A DIAS Sim Sim 1 R\$ 47.750,0000 R\$ 47.750,0000 11/02/2020  
TEIXEIRA 13:11:44  
EVENTOS

**Descrição Detalhada do Objeto Ofertado:** Locação de palco externo tipo 02 (duas) ângulas, contemplando aterramento de acordo com as normas técnicas vigentes. Descrição: Cobertura de 17,8m de frente (boca de cena) x 16m de profundidade, (da frente ao fundo do palco), piso de 17,80m de frente (boca de cena) x 16 de profundidade (da frente ao fundo do palco), 09m de pé direito (do piso do palco até as treliças do teto) e no mínimo 1,3m de altura (do chão aonde foi montado até o piso do palco), piso tablado naval 22mm, fixado em perfil tipo U em aço através de parafuso alto brocante. Testeira em alumínio Q30 para frente do palco medindo 1x18m A capacidade do palco deve oferecer estrutura para suportar no mínimo 2000 KG de equipamentos de som, iluminação e cenário. Contemplara ainda: 01 beck stage para serviço nas medidas 06x04m em alumínio, coberta, montada no mesmo nível do piso do palco, para a colocação de equipamentos de monitor tais como: mesa de som, periféricos, racks de iluminação, chave de energia, case entre outros equipamentos. 01 House mix, instalada a uma distância aproximada de 15m a 40m de frente do palco, centralizada entre os pas, montada em alumínio q30 na medida de 04x04m cada piso. Sendo em dois andares. 04 torres de fly (asas de pa) em alumínio Q30, em 4 faces medindo 2x2x9 (largura, comprimento e altura) alumínio interligados com cubos e parafusos de alta resistência. 02 torres estruturada em alumínio Q30, em 4 faces medindo 2x4x9 (largura, comprimento, altura) para suporte de painel de led. Estrutura conectada com cubos e parafusos de alta resistência. Juntamente com 100m de grades de contenção, 100m de fechamento metálico. Altura mínima de 2m, 4 escadas com corrimão para acesso ao palco. - Apresentar projeto definido e aprovado pelo corpo de bombeiros em até 15 dias de antecedência do evento. - Apresentar laudo e ART de SPDA pelo engenheiro electricista registrado no CREA como responsável técnico da empresa. - Apresentar ART das estruturas pelo responsável técnico da empresa

09.185.999/0001-65 JPR Sim Sim 1 R\$ 47.750,0000 R\$ 47.750,0000 11/02/2020  
ESTRUTURAS 17:03:47  
PARA EVENTOS  
LTDA

**Descrição Detalhada do Objeto Ofertado:** Locação de palco externo tipo 02 (duas) ângulas, contemplando aterramento de acordo com as normas técnicas vigentes. Descrição: Cobertura de 17,8m de frente (boca de cena) x 16m de profundidade, (da frente ao fundo do palco), piso de 17,80m de frente (boca de cena) x 16 de profundidade (da frente ao fundo do palco), 09m de pé direito (do piso do palco até as treliças do teto) e no mínimo 1,3m de altura (do chão aonde foi montado até o piso do palco), piso tablado naval 22mm, fixado em perfil tipo U em aço através de parafuso alto brocante. Testeira em alumínio Q30 para frente do palco medindo 1x18m A capacidade do palco deve oferecer estrutura para suportar no mínimo 2000 KG de equipamentos de som, iluminação e cenário. Contemplara ainda: 01 beck stage para serviço nas medidas 06x04m em alumínio, coberta, montada no mesmo nível do piso do palco, para a colocação de equipamentos de monitor tais como: mesa de som, periféricos, racks de iluminação, chave de energia, case entre outros equipamentos. 01 House mix, instalada a uma distância aproximada de 15m a 40m de frente do palco, centralizada entre os pas, montada em alumínio q30 na medida de 04x04m cada piso.

12.837.170/0001-04 STANISCUASKI Sim Sim 1 R\$ 47.750,0000 R\$ 47.750,0000 11/02/2020  
MONTAGEM DE 17:15:01  
ESTRUTURAS  
METÁLICAS  
EIRELI

**Descrição Detalhada do Objeto Ofertado:** Locação de palco externo tipo 02 (duas) ângulas, contemplando aterramento de acordo com as normas técnicas vigentes. Descrição: Cobertura de 17,8m de frente (boca de cena) x 16m de profundidade, (da frente ao fundo do palco), piso de 17,80m de frente (boca de cena) x 16 de profundidade (da frente ao fundo do palco), 09m de pé direito (do piso do palco até as treliças do teto) e no mínimo 1,3m de altura (do chão aonde foi montado até o piso do palco), piso tablado naval 22mm, fixado em perfil tipo U em aço através de parafuso alto brocante. Testeira em alumínio Q30 para frente do palco medindo 1x18m A capacidade do palco deve oferecer estrutura para suportar no mínimo 2000 KG de equipamentos de som, iluminação e cenário. Contemplara ainda: 01 beck stage para serviço nas medidas 06x04m em alumínio, coberta, montada no mesmo nível do piso do palco, para a colocação de equipamentos de monitor tais como: mesa de som, periféricos, racks de iluminação, chave de energia, case entre outros equipamentos. 01 House mix, instalada a uma distância aproximada de 15m a 40m de frente do palco, centralizada entre os pas, montada em alumínio q30 na medida de 04x04m cada piso. Etc, conforme termo de referência

23.732.869/0001-26 FERNANDA Sim Sim 1 R\$ 47.750,0000 R\$ 47.750,0000 11/02/2020  
JANTSCH REIS 18:57:20

**Descrição Detalhada do Objeto Ofertado:** CONTRATAÇÃO de empresa para locação de stands, camarins, tendas, grades barricadas, divisórias, palco, painel de led, treliças, banheiros químicos (carreta), gerador de energia, aparelhos de ar condicionado, climatizadores de ar e ventiladores para viabilizar a realização da EXPOBEL 2020, conforme condições, quantidades e exigências estabelecidas neste instrumento. Locação de palco externo tipo 02 (duas) ângulas, contemplando aterramento de acordo com as normas técnicas vigentes. Descrição: Cobertura de 17,8m de frente (boca de cena) x 16m de profundidade, (da frente ao fundo do palco), piso de 17,80m de frente (boca de cena) x 16 de profundidade (da frente ao fundo do palco), 09m de pé direito (do piso do palco até as treliças do teto) e no mínimo 1,3m de altura (do chão aonde foi montado até o piso do palco), piso tablado naval 22mm, fixado em perfil tipo U em aço através de parafuso alto brocante. Testeira em alumínio Q30 para frente do palco medindo 1x18m A capacidade do palco deve oferecer estrutura para suportar no mínimo 2000 kg de equipamentos de som, iluminação e cenário. Contemplará ainda: 01 back stage para serviço nas medidas 06x04m em alumínio, coberta, montada no mesmo nível do piso do palco, para a colocação de equipamentos de monitor tais como: mesa de som, periféricos, racks de iluminação, chave de energia, case entre outros equipamentos. 01 House mix, instalada a uma distância aproximada de 15m a 40m de frente do palco, centralizada entre os pas, montada em alumínio Q30 na medida de 04x04m cada piso, sendo em dois andares. 04 torres de fly (asas de pa) em alumínio Q30, em 4 faces medindo 2x2x9 (largura, comprimento e altura) alumínio interligados com cubos e parafusos de alta resistência. 02 torres estruturada em alumínio Q30, em 4 faces medindo 2x4x9 (largura, comprimento, altura) para suporte de painel de led. Estrutura conectada com cubos e parafusos de alta resistência. Juntamente com 100m de grades de contenção, 100m de fechamento metálico. Altura mínima de 2m, 4 escadas com corrimão para acesso ao palco. - Apresentar projeto definido e aprovado pelo corpo de bombeiros em até 15 dias de antecedência do evento. - Apresentar laudo e ART de SPDA pelo

engenheiro eletricitista registrado no CREA como responsável técnico da empresa. - Apresentar ART das estruturas pelo responsável técnico da empresa.

**Lances** (Obs: lances com \* na frente foram excluídos pelo pregoeiro)

Valor do Lance	CNPJ/CPF	Data/Hora Registro
R\$ 47.750,0000	16.651.256/0001-07	12/02/2020 09:02:00:950
R\$ 47.750,0000	06.086.435/0001-87	12/02/2020 09:02:00:950
R\$ 47.750,0000	15.072.268/0001-06	12/02/2020 09:02:00:950
R\$ 47.750,0000	09.185.999/0001-65	12/02/2020 09:02:00:950
R\$ 47.750,0000	12.837.170/0001-04	12/02/2020 09:02:00:950
R\$ 47.750,0000	23.732.869/0001-26	12/02/2020 09:02:00:950
R\$ 47.748,0000	14.904.894/0001-59	12/02/2020 09:02:00:950
R\$ 47.700,0000	09.315.120/0001-52	12/02/2020 09:02:00:950
R\$ 42.000,0000	02.189.410/0001-58	12/02/2020 09:02:00:950
R\$ 41.500,0000	09.315.120/0001-52	12/02/2020 09:46:54:547
R\$ 41.302,0000	23.732.869/0001-26	12/02/2020 09:47:12:210
R\$ 47.650,0000	06.086.435/0001-87	12/02/2020 09:47:12:573
R\$ 41.300,0000	09.315.120/0001-52	12/02/2020 09:47:30:730
R\$ 41.200,0000	14.904.894/0001-59	12/02/2020 09:50:07:967
R\$ 41.199,9900	16.651.256/0001-07	12/02/2020 09:50:57:290
R\$ 41.192,0000	23.732.869/0001-26	12/02/2020 09:51:30:687
R\$ 45.000,0000	15.072.268/0001-06	12/02/2020 09:51:30:853
R\$ 41.191,9900	16.651.256/0001-07	12/02/2020 09:51:49:247
R\$ 41.195,0000	09.315.120/0001-52	12/02/2020 09:51:49:673
R\$ 41.190,0000	09.315.120/0001-52	12/02/2020 09:52:03:120
R\$ 41.189,9900	16.651.256/0001-07	12/02/2020 09:52:10:333
R\$ 41.150,0000	12.837.170/0001-04	12/02/2020 09:52:23:510
R\$ 41.149,9900	16.651.256/0001-07	12/02/2020 09:52:25:827
R\$ 41.000,0000	09.315.120/0001-52	12/02/2020 09:52:57:337
R\$ 40.999,9900	16.651.256/0001-07	12/02/2020 09:53:06:433
R\$ 40.998,0000	23.732.869/0001-26	12/02/2020 09:53:48:320
R\$ 40.997,9900	16.651.256/0001-07	12/02/2020 09:53:51:763
R\$ 40.995,0000	12.837.170/0001-04	12/02/2020 09:55:14:900
R\$ 40.996,0000	09.315.120/0001-52	12/02/2020 09:55:25:047
R\$ 40.994,9900	16.651.256/0001-07	12/02/2020 09:55:41:393
R\$ 40.700,0000	12.837.170/0001-04	12/02/2020 09:56:23:777
R\$ 40.699,9900	16.651.256/0001-07	12/02/2020 09:56:26:893
R\$ 40.600,0000	09.315.120/0001-52	12/02/2020 09:56:39:870
R\$ 40.599,9900	16.651.256/0001-07	12/02/2020 09:56:52:990
R\$ 40.598,0000	23.732.869/0001-26	12/02/2020 09:57:42:517
R\$ 40.597,9900	16.651.256/0001-07	12/02/2020 09:57:46:557
R\$ 40.597,9800	09.315.120/0001-52	12/02/2020 09:58:32:000
R\$ 40.597,9700	16.651.256/0001-07	12/02/2020 09:58:33:780
R\$ 40.596,0000	23.732.869/0001-26	12/02/2020 09:58:57:687
R\$ 40.595,9900	16.651.256/0001-07	12/02/2020 09:59:02:520
R\$ 40.500,0000	12.837.170/0001-04	12/02/2020 09:59:17:473
R\$ 40.499,9900	16.651.256/0001-07	12/02/2020 09:59:21:893
R\$ 40.000,0000	09.315.120/0001-52	12/02/2020 09:59:46:577
R\$ 39.999,9900	16.651.256/0001-07	12/02/2020 09:59:48:820
R\$ 39.500,0000	02.189.410/0001-58	12/02/2020 10:00:19:340
R\$ 39.499,9900	16.651.256/0001-07	12/02/2020 10:00:22:567
R\$ 39.000,0000	09.315.120/0001-52	12/02/2020 10:00:47:333
R\$ 38.999,9900	16.651.256/0001-07	12/02/2020 10:00:49:840
R\$ 38.950,0000	09.315.120/0001-52	12/02/2020 10:01:06:910
R\$ 38.949,9900	16.651.256/0001-07	12/02/2020 10:01:12:430
R\$ 43.000,0000	15.072.268/0001-06	12/02/2020 10:01:31:610
R\$ 40.000,0000	09.185.999/0001-65	12/02/2020 10:02:24:893
R\$ 38.948,0000	23.732.869/0001-26	12/02/2020 10:03:43:527
R\$ 38.947,9900	16.651.256/0001-07	12/02/2020 10:03:47:160
R\$ 38.947,0000	09.315.120/0001-52	12/02/2020 10:03:57:487
R\$ 38.946,9900	16.651.256/0001-07	12/02/2020 10:04:04:370
R\$ 38.945,0000	23.732.869/0001-26	12/02/2020 10:04:45:680

R\$ 38.944,9900	16.651.256/0001-07	12/02/2020 10:04:50:657
R\$ 38.940,0000	09.315.120/0001-52	12/02/2020 10:05:00:247
R\$ 38.939,9900	16.651.256/0001-07	12/02/2020 10:05:04:527
R\$ 38.938,0000	02.189.410/0001-58	12/02/2020 10:06:02:853
R\$ 38.937,9900	16.651.256/0001-07	12/02/2020 10:06:09:510
R\$ 38.900,0000	09.315.120/0001-52	12/02/2020 10:06:15:383
R\$ 38.899,9900	16.651.256/0001-07	12/02/2020 10:06:21:667
R\$ 38.000,0000	23.732.869/0001-26	12/02/2020 10:06:29:637
R\$ 37.999,9900	16.651.256/0001-07	12/02/2020 10:06:32:533
R\$ 37.000,0000	23.732.869/0001-26	12/02/2020 10:09:17:787
R\$ 36.999,9900	16.651.256/0001-07	12/02/2020 10:09:20:483
R\$ 36.800,0000	12.837.170/0001-04	12/02/2020 10:09:27:567
R\$ 36.799,9900	16.651.256/0001-07	12/02/2020 10:09:30:487
R\$ 36.700,0000	09.315.120/0001-52	12/02/2020 10:11:35:363
R\$ 35.000,0000	23.732.869/0001-26	12/02/2020 10:13:27:023
R\$ 36.780,0000	02.189.410/0001-58	12/02/2020 10:15:20:697
R\$ 34.000,0000	16.651.256/0001-07	12/02/2020 10:15:23:620
R\$ 36.750,0000	09.185.999/0001-65	12/02/2020 10:15:41:610

**Não existem lances de desempate ME/EPP para o item**

**Eventos do Item**

Evento	Data	Observações
Aberto	12/02/2020 09:46:06	Item Aberto.
Início 1a Etapa da Disputa Fechada	12/02/2020 10:11:03	Início da 1a etapa fechada. Fornecedores convocados: Fornecedores que apresentaram lance entre R\$ 36.799,9900 e R\$ 40.000,0000.
Encerrada Disputa Fechada	12/02/2020 10:16:04	Encerrada etapa fechada do item.
Encerrado	12/02/2020 10:16:05	Item encerrado.
Recusa	13/02/2020 08:51:16	Recusa da proposta. Fornecedor: MARCO A DIAS TEIXEIRA EVENTOS, CNPJ/CPF: 16.651.256/0001-07, pelo melhor lance de R\$ 34.000,0000. Motivo: não cumpriu com o item 10.10.2 do edital, Certidão Simplificada da Junta Comercial com emissão superior aos 60 dias exigidos em edital (25 de novembro de 2019), por não se tratar de documento de regularidade fiscal, não é possível substituir;
Recusa	13/02/2020 08:51:40	Recusa da proposta. Fornecedor: FERNANDA JANTSCH REIS, CNPJ/CPF: 23.732.869/0001-26, pelo melhor lance de R\$ 35.000,0000. Motivo: Em cumprimento ao Art. 48 parágrafo 3º da LC 147/2014 e ITEM 8.29 do edital, esta empresa sediada fora da região disposta em edital, com último o lance na margem dos 10% da empresa LOCAL/REGIONAL, perde a prioridade de contratação.
Abertura do prazo de Convocação - Anexo	13/02/2020 08:51:51	Convocado para envio de anexo o fornecedor ECCO'S PRODUÇÕES E EVENTOS LTDA, CNPJ/CPF: 09.315.120/0001-52.
Encerramento do prazo de Convocação - Anexo	13/02/2020 09:13:08	Encerrado o prazo de Convocação de Anexo pelo fornecedor ECCO'S PRODUÇÕES E EVENTOS LTDA, CNPJ/CPF: 09.315.120/0001-52.
Aceite	13/02/2020 09:35:21	Acelte individual da proposta. Fornecedor: ECCO'S PRODUÇÕES E EVENTOS LTDA, CNPJ/CPF: 09.315.120/0001-52, pelo melhor lance de R\$ 36.700,0000.
Habilitado	14/02/2020 10:39:59	Habilitação em grupo de propostas. Fornecedor: ECCO'S PRODUÇÕES E EVENTOS LTDA - CNPJ/CPF: 09.315.120/0001-52
Registro Intenção de Recurso	14/02/2020 10:47:12	Registro de Intenção de Recurso. Fornecedor: MARCO A DIAS TEIXEIRA EVENTOS CNPJ/CPF: 16651256000107. Motivo: Desclassificação por excesso de rigorosidade
Intenção de Recurso Recusada	14/02/2020 13:30:03	Intenção de recurso rejeitada. Fornecedor: MARCO A DIAS TEIXEIRA EVENTOS, CNPJ/CPF: 16651256000107. Motivo: O recorrente deixou de apontar de maneira específica e motivada a irregularidade supostamente ocorrida na fase habilitatória, mostrando-se ausente requisito essencial ao direito recursal, razão pela qual rejeito a intenção de recurso por carência de motivação e em observância ao art. 44, § 3º, do Decreto Federal nº 10.024/2019.

**Intenções de Recurso para o Item**

CNPJ/CPF	Data/Hora do Recurso	Data/Hora Admissibilidade	Situação
16.651.256/0001-07	14/02/2020 10:47	14/02/2020 13:30	Recusado
<b>Motivo Intenção:</b> Desclassificação por excesso de rigorosidade			
<b>Motivo Aceite ou Recusa:</b> O recorrente deixou de apontar de maneira específica e motivada a irregularidade supostamente ocorrida na fase habilitatória, mostrando-se ausente requisito essencial ao			



direito recursal, razão pela qual rejeito a intenção de recurso por carência de motivação e em observância ao art. 44, § 3º, do Decreto Federal nº 10.024/2019.

### Item: 9 - Locação de Equipamento Audiovisual / Som / Vídeo / Filmagem

Propostas Participaram deste item as empresas abaixo relacionadas, com suas respectivas propostas.

(As propostas com \* na frente foram desclassificadas)

CNPJ/CPF	Fornecedor	Porte ME/EPP	Declaração ME/EPP/COOP	Quantidade	Valor Unit.	Valor Global	Data/Hora Registro
02.189.410/0001-58	NOBRE PRODUÇÕES E EVENTOS EIRELI	Sim	Sim	2	R\$ 10.500,0000	R\$ 21.000,0000	10/02/2020 15:13:02
<b>Descrição Detalhada do Objeto Ofertado:</b> Contratação para prestação de serviços de instalação de painel de Led sendo os equipamentos mínimos exigidos: - Painel de Led instalados nas laterais do palco principal totalizando a medida de 4x3 metros em resolução mínima p6mm ou superior, com processador de vídeo compatível para notebook. Incluídos no custo as despesas com transporte e instalação dos equipamentos, bem como operador técnico durante toda a realização dos eventos.							
07.576.497/0001-30	MAURO JOSE MARTINELLO	Sim	Sim	2	R\$ 12.000,0000	R\$ 24.000,0000	11/02/2020 17:36:06
<b>Descrição Detalhada do Objeto Ofertado:</b> Contratação para prestação de serviços de instalação de painel de Led outdoor, sendo os equipamentos mínimos exigidos: - Painel de Led outdoor instalados nas laterais do palco principal totalizando a medida de 4x3 metros em resolução mínima p5mm ou superior, com processador de vídeo compatível para notebook e transmissão de imagens. Incluídos no custo as despesas com transporte e instalação dos equipamentos, bem como operador técnico durante toda a realização dos eventos.							
06.086.435/0001-87	BAUHAUS DO BRASIL ESTRUTURAS E SERVIÇOS EIRELI	Sim	Sim	2	R\$ 12.325,0000	R\$ 24.650,0000	07/02/2020 17:01:53
<b>Descrição Detalhada do Objeto Ofertado:</b> Contratação para prestação de serviços de instalação de painel de Led, sendo os equipamentos mínimos exigidos: - Painel de Led instalados nas laterais do palco principal totalizando a medida de 4x3 metros em resolução mínima p6mm ou superior, com processador de vídeo compatível para notebook. Incluídos no custo as despesas com transporte e instalação dos equipamentos, bem como operador técnico durante toda a realização dos eventos. Marca: Diversos. Todas as especificações do termo de referência foram observadas e serão fornecidas.							
28.323.138/0001-40	IHSAN ESTEVAN MORALES FARIAS - COMERCIO E SERVIÇOS	Sim	Sim	2	R\$ 12.325,0000	R\$ 24.650,0000	10/02/2020 11:29:24
<b>Descrição Detalhada do Objeto Ofertado:</b> Contratação para prestação de serviços de instalação de painel de Led, sendo os equipamentos mínimos exigidos: - Painel de Led instalados nas laterais do palco principal totalizando a medida de 4x3 metros em resolução mínima p6mm ou superior, com processador de vídeo compatível para notebook. Incluídos no custo as despesas com transporte e instalação dos equipamentos, bem como operador técnico durante toda a realização dos eventos.							
15.072.268/0001-06	DENISE NEVES DA SILVA - EIRELI	Sim	Sim	2	R\$ 12.325,0000	R\$ 24.650,0000	11/02/2020 10:09:08
<b>Descrição Detalhada do Objeto Ofertado:</b> Contratação para prestação de serviços de instalação de painel de Led sendo os equipamentos mínimos exigidos: - Painel de Led instalados nas laterais do palco principal totalizando a medida de 4x3 metros em resolução mínima p6mm ou superior, com processador de vídeo compatível para notebook. Incluídos no custo as despesas com transporte e instalação dos equipamentos, bem como operador técnico durante toda a realização dos eventos.							
16.651.256/0001-07	MARCO A DIAS TEIXEIRA EVENTOS	Sim	Sim	2	R\$ 12.325,0000	R\$ 24.650,0000	11/02/2020 13:11:44
<b>Descrição Detalhada do Objeto Ofertado:</b> Contratação para prestação de serviços de instalação de painel de Led sendo os equipamentos mínimos exigidos: - Painel de Led instalados nas laterais do palco principal totalizando a medida de 4x3 metros em resolução mínima p6mm ou superior, com processador de vídeo compatível para notebook. Incluídos no custo as despesas com transporte e instalação dos equipamentos, bem como operador técnico durante toda a realização dos eventos.							
11.495.234/0001-73	RODRIGO PONSONI BONETTI	Sim	Sim	2	R\$ 12.325,0000	R\$ 24.650,0000	11/02/2020 16:54:21
<b>Descrição Detalhada do Objeto Ofertado:</b> Contratação para prestação de serviços de instalação de painel de Led outdoor, sendo os equipamentos mínimos exigidos: - Painel de Led outdoor instalados nas laterais do palco principal totalizando a medida de 5x3 metros em resolução mínima p5mm ou superior, com processador de vídeo compatível para notebook e transmissão de imagens. Incluídos no custo as despesas com transporte e instalação dos equipamentos, bem como operador técnico durante toda a realização dos eventos.							
09.185.999/0001-65	JPR ESTRUTURAS PARA EVENTOS LTDA	Sim	Sim	2	R\$ 12.325,0000	R\$ 24.650,0000	11/02/2020 17:03:47
<b>Descrição Detalhada do Objeto Ofertado:</b> Contratação para prestação de serviços de instalação de painel de Led sendo os equipamentos mínimos exigidos: - Painel de Led instalados nas laterais do palco principal totalizando a medida de 4x3 metros em resolução mínima p6mm ou superior, com processador de vídeo compatível para							

notebook. Incluídos no custo as despesas com transporte e Instalação dos equipamentos, bem como operador técnico durante toda a realização dos eventos.

12.837.170/0001-04	STANISCUASKI MONTAGEM DE ESTRUTURAS METALICAS ETRELI	Sim	Sim	2	R\$ 12.325,0000	R\$ 24.650,0000	11/02/2020 17:15:01
--------------------	--	-----	-----	---	-----------------	-----------------	------------------------

**Descrição Detalhada do Objeto Ofertado:** Contratação para prestação de serviços de instalação de painel de Led sendo os equipamentos mínimos exigidos: - Painel de Led instalados nas laterais do palco principal totalizando a medida de 4x3 metros em resolução mínima p6mm ou superior, com processador de vídeo compatível para notebook. Incluídos no custo as despesas com transporte e Instalação dos equipamentos, bem como operador técnico durante toda a realização dos eventos.

**Lances** (Obs: lances com \* na frente foram excluídos pelo pregoeiro)

Valor do Lance	CNPJ/CPF	Data/Hora Registro
R\$ 24.650,0000	15.072.268/0001-06	12/02/2020 09:02:00:950
R\$ 24.650,0000	16.651.256/0001-07	12/02/2020 09:02:00:950
R\$ 24.650,0000	28.323.138/0001-40	12/02/2020 09:02:00:950
R\$ 24.650,0000	06.086.435/0001-87	12/02/2020 09:02:00:950
R\$ 24.650,0000	11.495.234/0001-73	12/02/2020 09:02:00:950
R\$ 24.650,0000	12.837.170/0001-04	12/02/2020 09:02:00:950
R\$ 24.650,0000	09.185.999/0001-65	12/02/2020 09:02:00:950
R\$ 24.000,0000	07.576.497/0001-30	12/02/2020 09:02:00:950
R\$ 21.000,0000	02.189.410/0001-58	12/02/2020 09:02:00:950
R\$ 20.900,0000	11.495.234/0001-73	12/02/2020 09:46:46:267
R\$ 20.000,0000	07.576.497/0001-30	12/02/2020 09:46:59:597
R\$ 19.900,0000	11.495.234/0001-73	12/02/2020 09:47:27:767
R\$ 24.500,0000	06.086.435/0001-87	12/02/2020 09:47:46:510
R\$ 19.000,0000	07.576.497/0001-30	12/02/2020 09:48:21:577
R\$ 19.890,0000	09.185.999/0001-65	12/02/2020 09:48:24:027
R\$ 19.800,0000	02.189.410/0001-58	12/02/2020 09:48:24:177
R\$ 18.999,9900	16.651.256/0001-07	12/02/2020 09:50:59:493
R\$ 18.500,0000	07.576.497/0001-30	12/02/2020 09:51:11:857
R\$ 18.499,9900	16.651.256/0001-07	12/02/2020 09:51:45:007
R\$ 18.000,0000	07.576.497/0001-30	12/02/2020 09:52:03:173
R\$ 17.999,9900	16.651.256/0001-07	12/02/2020 09:57:43:463
R\$ 17.500,0000	07.576.497/0001-30	12/02/2020 09:58:17:540
R\$ 17.499,9900	16.651.256/0001-07	12/02/2020 09:58:22:480
R\$ 17.000,0000	07.576.497/0001-30	12/02/2020 09:58:34:160
R\$ 16.999,9900	16.651.256/0001-07	12/02/2020 09:58:40:193
R\$ 16.500,0000	07.576.497/0001-30	12/02/2020 09:58:49:300
R\$ 16.499,9900	16.651.256/0001-07	12/02/2020 09:58:55:687
R\$ 16.000,0000	07.576.497/0001-30	12/02/2020 09:59:06:487
R\$ 15.750,0000	09.185.999/0001-65	12/02/2020 09:59:20:100
R\$ 15.999,9900	16.651.256/0001-07	12/02/2020 09:59:25:673
R\$ 15.749,9900	16.651.256/0001-07	12/02/2020 09:59:32:230
R\$ 15.500,0000	07.576.497/0001-30	12/02/2020 09:59:33:213
R\$ 15.499,9900	16.651.256/0001-07	12/02/2020 09:59:38:677
R\$ 15.000,0000	07.576.497/0001-30	12/02/2020 09:59:47:363
R\$ 15.050,0000	09.185.999/0001-65	12/02/2020 10:00:11:360
R\$ 14.999,9990	02.189.410/0001-58	12/02/2020 10:01:06:097
R\$ 15.049,9900	16.651.256/0001-07	12/02/2020 10:01:09:690
R\$ 14.500,0000	07.576.497/0001-30	12/02/2020 10:01:10:400
R\$ 14.450,0000	09.185.999/0001-65	12/02/2020 10:13:17:587
R\$ 13.790,0000	07.576.497/0001-30	12/02/2020 10:14:43:660
R\$ 15.000,0000	16.651.256/0001-07	12/02/2020 10:15:14:140
R\$ 14.300,0000	02.189.410/0001-58	12/02/2020 10:15:41:567

**Não existem lances de desempate ME/EPP para o item**

**Eventos do Item**

Evento	Data	Observações
Aberto	12/02/2020 09:46:19	Item Aberto.
Início 1a Etapa da Disputa Fechada	12/02/2020 10:11:03	Início da 1a etapa fechada. Fornecedores convocados: Fornecedores que apresentaram lance entre R\$ 14.500,0000 e R\$ 15.050,0000.

Encerrada Disputa Fechada	12/02/2020 10:16:04	Encerrada etapa fechada do item.
Encerrado	12/02/2020 10:16:04	Item encerrado.
Sorteio eletrônico	12/02/2020 10:16:04	Item teve empate real para o valor 24.650,0000. Procedeu-se o sorteio eletrônico entre os fornecedores com propostas empatadas.
Abertura do prazo de Convocação - Anexo	13/02/2020 08:52:09	Convocado para envio de anexo o fornecedor MAURO JOSE MARTINELLO, CNPJ/CPF: 07.576.497/0001-30.
Encerramento do prazo de Convocação - Anexo	13/02/2020 09:05:07	Encerrado o prazo de Convocação de Anexo pelo fornecedor MAURO JOSE MARTINELLO, CNPJ/CPF: 07.576.497/0001-30.
Acelte	13/02/2020 09:34:52	Acelte individual da proposta. Fornecedor: MAURO JOSE MARTINELLO, CNPJ/CPF: 07.576.497/0001-30, pelo melhor lance de R\$ 13.790,0000.
Habilitado	14/02/2020 10:40:00	Habilitação em grupo de propostas. Fornecedor: MAURO JOSE MARTINELLO - CNPJ/CPF: 07.576.497/0001-30

Não existem intenções de recurso para o item

### Item: 10 - Locação / Montagem / Desmontagem de Stands e Projetos em Feiras e Exposições

**Propostas** Participaram deste item as empresas abaixo relacionadas, com suas respectivas propostas.  
(As propostas com \* na frente foram desclassificadas)

CNPJ/CPF	Fornecedor	Porte ME/EPP	Declaração ME/EPP/COOP	Quantidade	Valor Unit.	Valor Global	Data/Hora Registro
02.189.410/0001-58	NOBRÉ PRODUÇÕES E EVENTOS EIRELI	Sim	Sim	300	R\$ 35,0000	R\$ 10.500,0000	10/02/2020 15:13:02
<b>Descrição Detalhada do Objeto Ofertado:</b> Locação de treliças em alumínio Q30 linha pesada com sapata, cubo e cintas para fixação, para utilização na fixação de banners incluídos no custo as despesas com transporte e instalação dos equipamentos, bem como assistência técnica durante toda a realização do evento. O material deverá estar em bom estado de conservação, limpo e sem ferrugens ou qualquer outra avaria que possa comprometer a funcionalidade.							
06.086.435/0001-87	BAUHAUS DO BRASIL ESTRUTURAS E SERVIÇOS EIRELI	Sim	Sim	300	R\$ 40,0000	R\$ 12.000,0000	07/02/2020 17:01:53
<b>Descrição Detalhada do Objeto Ofertado:</b> Locação de treliças em alumínio Q30 linha pesada com sapata, cubo e cintas para fixação, para utilização na fixação de banners incluídos no custo as despesas com transporte e instalação dos equipamentos, bem como assistência técnica durante toda a realização do evento. O material deverá estar em bom estado de conservação, limpo e sem ferrugens ou qualquer outra avaria que possa comprometer a funcionalidade. Marca: Simbratec. Todas as especificações do termo de referência foram observadas e serão fornecidas.							
28.323.138/0001-40	IHSAN ESTEVAN MORALES FARIAS - COMERCIO E SERVIÇOS	Sim	Sim	300	R\$ 40,0000	R\$ 12.000,0000	10/02/2020 11:29:24
<b>Descrição Detalhada do Objeto Ofertado:</b> Locação de treliças em alumínio Q30 linha pesada com sapata, cubo e cintas para fixação, para utilização na fixação de banners incluídos no custo as despesas com transporte e instalação dos equipamentos, bem como assistência técnica durante toda a realização do evento. O material deverá estar em bom estado de conservação, limpo e sem ferrugens ou qualquer outra avaria que possa comprometer a funcionalidade.							
15.072.268/0001-06	DENISE NEVES DA SILVA - EIRELI	Sim	Sim	300	R\$ 40,0000	R\$ 12.000,0000	11/02/2020 10:09:08
<b>Descrição Detalhada do Objeto Ofertado:</b> Locação de treliças em alumínio Q30 linha pesada com sapata, cubo e cintas para fixação, para utilização na fixação de banners incluídos no custo as despesas com transporte e instalação dos equipamentos, bem como assistência técnica durante toda a realização do evento. O material deverá estar em bom estado de conservação, limpo e sem ferrugens ou qualquer outra avaria que possa comprometer a funcionalidade.							
16.651.256/0001-07	MARCO A DIAS TEIXEIRA EVENTOS	Sim	Sim	300	R\$ 40,0000	R\$ 12.000,0000	11/02/2020 13:11:44
<b>Descrição Detalhada do Objeto Ofertado:</b> Locação de treliças em alumínio Q30 linha pesada com sapata, cubo e cintas para fixação, para utilização na fixação de banners incluídos no custo as despesas com transporte e instalação dos equipamentos, bem como assistência técnica durante toda a realização do evento. O material deverá estar em bom estado de conservação, limpo e sem ferrugens ou qualquer outra avaria que possa comprometer a funcionalidade.							
11.495.234/0001-73	RODRIGO PONSONI BONETTI	Sim	Sim	300	R\$ 40,0000	R\$ 12.000,0000	11/02/2020 16:54:21
<b>Descrição Detalhada do Objeto Ofertado:</b> Locação de treliças em alumínio Q30 linha pesada com sapata, cubo e cintas para fixação, para utilização na fixação de banners incluídos no custo as despesas com transporte e instalação dos equipamentos, bem como assistência técnica durante toda a realização do evento. O material deverá estar em bom estado de conservação, limpo e sem ferrugens ou qualquer outra avaria que possa comprometer a funcionalidade.							
12.837.170/0001-04	STANISCUASKI MONTAGEM DE ESTRUTURAS METÁLICAS EIRELI	Sim	Sim	300	R\$ 40,0000	R\$ 12.000,0000	11/02/2020 17:15:01
<b>Descrição Detalhada do Objeto Ofertado:</b> Locação de treliças em alumínio Q30 linha pesada com sapata, cubo e cintas para fixação, para utilização na fixação de banners incluídos no custo as despesas com transporte e instalação dos equipamentos, bem como assistência técnica durante toda a realização do evento. O material							

deverá estar em bom estado de conservação, limpo e sem ferrugens ou qualquer outra avaria que possa comprometer a funcionalidade.

10.905.620/0001-23 ABZ EVENTOS Sim Sim 300 R\$ 40,0000 R\$ 12.000,0000 11/02/2020  
EIRELI 19:35:20

**Descrição Detalhada do Objeto Ofertado:** Locação de treliças em alumínio Q30 linha pesada com sapata, cubo e cintas para fixação, para utilização na fixação de banners incluídos no custo as despesas com transporte e instalação dos equipamentos, bem como assistência técnica durante toda a realização do evento. O material deverá estar em bom estado de conservação, limpo e sem ferrugens ou qualquer outra avaria que possa comprometer a funcionalidade.

**Lances** (Obs: lances com \* na frente foram excluídos pelo pregoeiro)

Valor do Lance	CNPJ/CPF	Data/Hora Registro
R\$ 12.000,0000	15.072.268/0001-06	12/02/2020 09:02:00:950
R\$ 12.000,0000	16.651.256/0001-07	12/02/2020 09:02:00:950
R\$ 12.000,0000	11.495.234/0001-73	12/02/2020 09:02:00:950
R\$ 12.000,0000	10.905.620/0001-23	12/02/2020 09:02:00:950
R\$ 12.000,0000	06.086.435/0001-87	12/02/2020 09:02:00:950
R\$ 12.000,0000	28.323.138/0001-40	12/02/2020 09:02:00:950
R\$ 12.000,0000	12.837.170/0001-04	12/02/2020 09:02:00:950
R\$ 10.500,0000	02.189.410/0001-58	12/02/2020 09:02:00:950
R\$ 10.400,0000	11.495.234/0001-73	12/02/2020 09:46:56:420
R\$ 10.399,0000	10.905.620/0001-23	12/02/2020 09:47:56:333
R\$ 10.395,0000	11.495.234/0001-73	12/02/2020 09:48:39:490
R\$ 11.900,0000	06.086.435/0001-87	12/02/2020 09:49:21:493
R\$ 10.394,9900	16.651.256/0001-07	12/02/2020 09:51:01:273
R\$ 10.393,0000	11.495.234/0001-73	12/02/2020 09:51:25:643
R\$ 10.392,9900	16.651.256/0001-07	12/02/2020 09:51:47:417
R\$ 10.391,0000	11.495.234/0001-73	12/02/2020 09:52:01:127
R\$ 10.390,9900	16.651.256/0001-07	12/02/2020 09:52:04:500
R\$ 10.390,0000	11.495.234/0001-73	12/02/2020 09:52:13:787
R\$ 10.389,9900	16.651.256/0001-07	12/02/2020 09:52:23:953
R\$ 10.388,0000	11.495.234/0001-73	12/02/2020 09:52:36:773
R\$ 10.387,9900	16.651.256/0001-07	12/02/2020 09:52:39:410
R\$ 10.387,0000	11.495.234/0001-73	12/02/2020 09:52:51:210
R\$ 10.386,9900	16.651.256/0001-07	12/02/2020 09:52:54:427
R\$ 10.386,5000	11.495.234/0001-73	12/02/2020 09:53:05:137
R\$ 10.386,4900	16.651.256/0001-07	12/02/2020 09:53:11:923
R\$ 10.386,4000	11.495.234/0001-73	12/02/2020 09:53:23:313
R\$ 10.386,3900	16.651.256/0001-07	12/02/2020 09:53:26:567
R\$ 10.386,3500	11.495.234/0001-73	12/02/2020 09:53:35:447
R\$ 10.386,3400	16.651.256/0001-07	12/02/2020 09:53:37:940
R\$ 10.200,0000	12.837.170/0001-04	12/02/2020 09:53:42:520
R\$ 10.199,9900	16.651.256/0001-07	12/02/2020 09:53:46:170
R\$ 10.385,0000	10.905.620/0001-23	12/02/2020 09:53:49:807
R\$ 11.000,0000	06.086.435/0001-87	12/02/2020 09:53:51:070
R\$ 10.199,0000	11.495.234/0001-73	12/02/2020 09:53:58:907
R\$ 10.198,9900	16.651.256/0001-07	12/02/2020 09:54:01:530
R\$ 10.198,9500	11.495.234/0001-73	12/02/2020 09:54:14:367
R\$ 10.198,9400	16.651.256/0001-07	12/02/2020 09:54:16:943
R\$ 10.198,9300	11.495.234/0001-73	12/02/2020 09:54:26:557
R\$ 10.198,9200	16.651.256/0001-07	12/02/2020 09:54:29:217
R\$ 10.198,8500	11.495.234/0001-73	12/02/2020 09:54:37:533
R\$ 10.198,8400	16.651.256/0001-07	12/02/2020 09:54:40:503
R\$ 10.198,8000	11.495.234/0001-73	12/02/2020 09:54:51:477
R\$ 10.198,7900	16.651.256/0001-07	12/02/2020 09:54:54:330
R\$ 10.198,7500	11.495.234/0001-73	12/02/2020 09:55:00:323
R\$ 10.198,7400	16.651.256/0001-07	12/02/2020 09:55:03:263
R\$ 10.198,7300	11.495.234/0001-73	12/02/2020 09:55:08:063
R\$ 10.198,7200	16.651.256/0001-07	12/02/2020 09:55:11:367
R\$ 10.198,7000	11.495.234/0001-73	12/02/2020 09:55:16:983
R\$ 10.198,6900	16.651.256/0001-07	12/02/2020 09:55:37:350
R\$ 10.198,6500	11.495.234/0001-73	12/02/2020 09:55:46:287
R\$ 10.198,6400	16.651.256/0001-07	12/02/2020 09:55:49:563

R\$ 10.198,6000	11.495.234/0001-73	12/02/2020 09:55:55:607
R\$ 10.198,5900	16.651.256/0001-07	12/02/2020 09:55:57:977
R\$ 10.198,5500	11.495.234/0001-73	12/02/2020 09:56:12:397
R\$ 10.198,5400	16.651.256/0001-07	12/02/2020 09:56:17:880
R\$ 10.198,5300	11.495.234/0001-73	12/02/2020 09:56:26:823
R\$ 10.198,5200	16.651.256/0001-07	12/02/2020 09:56:33:423
R\$ 10.198,5000	11.495.234/0001-73	12/02/2020 09:56:59:690
R\$ 10.198,4900	16.651.256/0001-07	12/02/2020 09:57:05:220
R\$ 10.198,4800	11.495.234/0001-73	12/02/2020 09:57:13:240
R\$ 10.198,4700	16.651.256/0001-07	12/02/2020 09:57:16:500
R\$ 10.198,4500	11.495.234/0001-73	12/02/2020 09:57:25:600
R\$ 10.198,4400	16.651.256/0001-07	12/02/2020 09:57:27:910
R\$ 10.198,4300	11.495.234/0001-73	12/02/2020 09:57:33:313
R\$ 10.198,4200	16.651.256/0001-07	12/02/2020 09:57:35:990
R\$ 10.198,4000	11.495.234/0001-73	12/02/2020 09:57:42:387
R\$ 10.100,0000	10.905.620/0001-23	12/02/2020 09:57:46:847
R\$ 10.198,3900	16.651.256/0001-07	12/02/2020 09:57:47:827
R\$ 10.099,9900	16.651.256/0001-07	12/02/2020 09:57:50:623
R\$ 10.097,0000	10.905.620/0001-23	12/02/2020 09:58:02:877
R\$ 10.096,9900	16.651.256/0001-07	12/02/2020 09:58:05:403
R\$ 10.095,0000	10.905.620/0001-23	12/02/2020 09:58:13:227
R\$ 10.094,9900	16.651.256/0001-07	12/02/2020 09:58:16:583
R\$ 10.093,0000	10.905.620/0001-23	12/02/2020 09:58:23:970
R\$ 10.094,0000	11.495.234/0001-73	12/02/2020 09:58:24:663
R\$ 10.092,9900	16.651.256/0001-07	12/02/2020 09:58:29:623
R\$ 10.092,0000	11.495.234/0001-73	12/02/2020 09:58:33:267
R\$ 10.089,0000	10.905.620/0001-23	12/02/2020 09:58:33:887
R\$ 10.088,9900	16.651.256/0001-07	12/02/2020 09:58:37:760
R\$ 10.085,0000	11.495.234/0001-73	12/02/2020 09:58:44:900
R\$ 10.084,9900	16.651.256/0001-07	12/02/2020 09:58:49:190
R\$ 10.084,0000	11.495.234/0001-73	12/02/2020 09:58:55:327
R\$ 10.079,0000	10.905.620/0001-23	12/02/2020 09:58:58:957
R\$ 10.075,0000	11.495.234/0001-73	12/02/2020 09:59:05:143
R\$ 10.078,9900	16.651.256/0001-07	12/02/2020 09:59:07:860
R\$ 10.074,9900	16.651.256/0001-07	12/02/2020 09:59:09:903
R\$ 10.074,0000	11.495.234/0001-73	12/02/2020 09:59:17:370
R\$ 10.073,9900	16.651.256/0001-07	12/02/2020 09:59:19:963
R\$ 10.072,0000	11.495.234/0001-73	12/02/2020 09:59:29:267
R\$ 10.071,9900	16.651.256/0001-07	12/02/2020 09:59:35:463
R\$ 10.070,0000	11.495.234/0001-73	12/02/2020 09:59:42:013
R\$ 10.069,9900	16.651.256/0001-07	12/02/2020 09:59:45:370
R\$ 10.068,0000	11.495.234/0001-73	12/02/2020 09:59:53:733
R\$ 10.067,9900	16.651.256/0001-07	12/02/2020 09:59:57:377
R\$ 9.999,9999	10.905.620/0001-23	12/02/2020 09:59:59:327
R\$ 9.999,9899	16.651.256/0001-07	12/02/2020 10:00:02:337
R\$ 9.998,0000	11.495.234/0001-73	12/02/2020 10:00:19:033
R\$ 9.997,9900	16.651.256/0001-07	12/02/2020 10:00:25:037
R\$ 9.997,0000	11.495.234/0001-73	12/02/2020 10:00:31:817
R\$ 9.996,9900	16.651.256/0001-07	12/02/2020 10:00:36:373
R\$ 9.996,0000	11.495.234/0001-73	12/02/2020 10:00:43:290
R\$ 9.700,0000	10.905.620/0001-23	12/02/2020 10:00:46:957
R\$ 9.995,9900	16.651.256/0001-07	12/02/2020 10:00:47:720
R\$ 9.699,9900	16.651.256/0001-07	12/02/2020 10:00:51:953
R\$ 9.698,0000	11.495.234/0001-73	12/02/2020 10:01:09:420
R\$ 9.697,9900	16.651.256/0001-07	12/02/2020 10:01:17:903
R\$ 9.695,0000	11.495.234/0001-73	12/02/2020 10:01:18:790
R\$ 9.300,0000	10.905.620/0001-23	12/02/2020 10:01:24:770
R\$ 9.299,9900	16.651.256/0001-07	12/02/2020 10:01:31:620
R\$ 8.900,0000	10.905.620/0001-23	12/02/2020 10:01:37:277
R\$ 8.799,0000	10.905.620/0001-23	12/02/2020 10:02:26:907

R\$ 8.798,9900

10.905.520/0001-23

12/02/2020 10:12:09:720

R\$ 9.000,0000

16.651.256/0001-07

12/02/2020 10:15:16:290

**Não existem lances de desempate ME/EPP para o item****Eventos do Item**

Evento	Data	Observações
Aberto	12/02/2020 09:46:32	Item Aberto.
Início 1a Etapa da Disputa Fechada	12/02/2020 10:11:03	Início da 1a etapa fechada. Fornecedores convocados: Fornecedor que apresentaram lance entre R\$ 8.799,0000 e R\$ 9.695,0000.
Início 2a Etapa da Disputa Fechada	12/02/2020 10:16:03	Início da 2a etapa fechada. Fornecedor convocados: Fornecedor com os lances: R\$ 11.000,0000 R\$ 10.500,0000 R\$ 10.200,0000.
Encerrada Disputa Fechada	12/02/2020 10:21:04	Encerrada etapa fechada do item.
Encerrado	12/02/2020 10:21:04	Item encerrado.
Sorteio eletrônico	12/02/2020 10:21:04	Item teve empate real para o valor 12.000,0000. Procedeu-se o sorteio eletrônico entre os fornecedores com propostas empatadas.
Recusa	13/02/2020 08:52:32	Recusa da proposta. Fornecedor: ABZ EVENTOS EIRELI, CNPJ/CPF: 10.905.520/0001-23, pelo melhor lance de R\$ 8.798,9900. Motivo: Em cumprimento ao Art. 48 parágrafo 3º da LC 147/2014 e ITEM 8.29 do edital, esta empresa sediada fora da região disposta em edital, com último o lance na margem dos 10% da empresa LOCAL/REGIONAL, perde a prioridade de contratação.
Recusa	13/02/2020 08:52:49	Recusa da proposta. Fornecedor: MARCO A DIAS TEIXEIRA EVENTOS, CNPJ/CPF: 16.651.256/0001-07, pelo melhor lance de R\$ 9.000,0000. Motivo: não cumpriu com o item 10.10.2 do edital, Certidão Simplificada da Junta Comercial com emissão superior aos 60 dias exigidos em edital (25 de novembro de 2019), por não se tratar de documento de regularidade fiscal, não é possível substituir;
Abertura do prazo de Convocação - Anexo	13/02/2020 08:52:59	Convocado para envio de anexo o fornecedor RODRIGO PONSONI BONETI, CNPJ/CPF: 11.495.234/0001-73.
Encerramento do prazo de Convocação - Anexo	13/02/2020 15:27:11	Encerrado o prazo de Convocação de Anexo pelo fornecedor RODRIGO PONSONI BONETI, CNPJ/CPF: 11.495.234/0001-73.
Aceite	13/02/2020 15:29:39	Aceite individual da proposta. Fornecedor: RODRIGO PONSONI BONETI, CNPJ/CPF: 11.495.234/0001-73, pelo melhor lance de R\$ 9.695,0000.
Habilitado	14/02/2020 10:40:00	Habilitação em grupo de propostas. Fornecedor: RODRIGO PONSONI BONETI - CNPJ/CPF: 11.495.234/0001-73

**Não existem intenções de recurso para o item****Item: 11 - Locação Aparelho Ar Condicionado**

**Propostas** Participaram deste item as empresas abaixo relacionadas, com suas respectivas propostas.  
(As propostas com \* na frente foram desclassificadas)

CNPJ/CPF	Fornecedor	Porte ME/EPP	Declaração ME/EPP/COOP	Quantidade	Valor Unit.	Valor Global	Data/Hora Registro
02.189.410/0001-58	NOBRE PRODUCOES E EVENTOS EIRELI	Sim	Sim	16	R\$ 2.100,0000	R\$ 33.600,0000	10/02/2020 15:16:16
<b>Descrição Detalhada do Objeto Ofertado:</b> Locação de climatizadores de ar com capacidade para área a ser climatizada de 5.600m <sup>2</sup> com as seguintes especificações: Vazão de 40.000m <sup>3</sup> /h, grelha em alumínio com direcionamento vertical e horizontal, flecha de ar de longo alcance, placa evaporativa de alta eficiência, motor de alta eficiência energética, bombas de água imersas, controlador com inversor de frequência de 60 velocidades, timer de desligamento, controle remoto, tela de proteção entre a grelha e as hélices. - Informações Técnicas para Referência: Consumo elétrico 1.2 kW/h, motor 1.5 cv/220v, trifásico ou monofásico. Os climatizadores deverão ser instalados conforme determinação da organização do evento, até o dia 06 de Março de 2020 e permanecer até as 24h00min do dia 15 de Março de 2020, durante a realização da EXPOREL 2020 no Centro de Eventos e no Pavilhão 4 Pequenos Animais, no Parque de Exposições Jaime Canet Junior. Observações: - A licitante deverá apresentar ART - Anotação de Responsabilidade Técnica; - Deverão integrar o custo os valores referentes ao frete, estadia, mão de obra para instalação e alimentação; - Os produtos deverão ser entregues totalmente limpos, higienizados e instalados.							
07.576.497/0001-30	MAURO JOSE MARTINELLO	Sim	Sim	16	R\$ 2.350,0000	R\$ 37.600,0000	11/02/2020 17:37:07
<b>Descrição Detalhada do Objeto Ofertado:</b> Locação de climatizadores de ar com capacidade para área a ser climatizada de 5.600m <sup>2</sup> com as seguintes especificações: Vazão de 40.000m <sup>3</sup> /h, grelha em alumínio com direcionamento vertical e horizontal, flecha de ar de longo alcance, placa evaporativa de alta eficiência, motor de alta eficiência energética, bombas de água imersas, controlador com inversor de frequência de 60 velocidades, timer de desligamento, controle remoto, tela de proteção entre a grelha e as hélices. - Informações Técnicas para Referência: Consumo elétrico 1.2 kW/h, motor 1.5 cv/220v, trifásico ou monofásico. Os climatizadores deverão ser							

instalados no Centro de Eventos e no Pavilhão 4 - Pequenos Animais, no Parque de Exposições Jaime Canet Junior.

06.086.435/0001-87	BAUHAUS DO BRASIL ESTRUTURAS E SERVICOS EIRELI	Sim	Sim	16	R\$ 2.375,0000	R\$ 38.000,0000	07/02/2020 17:04:18
--------------------	---	-----	-----	----	----------------	-----------------	------------------------

**Descrição Detalhada do Objeto Ofertado:** Locação de climatizadores de ar com capacidade para área a ser climatizada de 5.600m<sup>2</sup> com as seguintes especificações: Vazão de 40.000m<sup>3</sup>/h, grelha em alumínio com direcionamento vertical e horizontal, flecha de ar de longo alcance, placa evaporativa de alta eficiência, motor de alta eficiência energética, bombas de água imersas, controlador com inversor de frequência de 60 velocidades, timer de desligamento, controle remoto, tela de proteção entre a grelha e as hélices. - Informações Técnicas para Referência: Consumo elétrico 1.2 kW/h, motor 1.5 cv/220v, trifásico ou monofásico. Os climatizadores deverão ser instalados no Centro de Eventos e no Pavilhão 4 - Pequenos Animais, no Parque de Exposições Jaime Canet Junior. Observações: - A licitante deverá apresentar ART - Anotação de Responsabilidade Técnica; - Deverão integrar o custo os valores referentes ao frete, estadia, mão de obra para instalação e alimentação; - Os produtos deverão ser entregues totalmente limpos, higienizados e instalados. Marca: loape Todas as especificações do termo de referência foram observadas e serão fornecidas.

15.072.268/0001-06	DENISE NEVES DA SILVA - EIRELI	Sim	Sim	16	R\$ 2.375,0000	R\$ 38.000,0000	11/02/2020 10:10:54
--------------------	--------------------------------	-----	-----	----	----------------	-----------------	------------------------

**Descrição Detalhada do Objeto Ofertado:** Descrição: Locação de climatizadores de ar com capacidade para área a ser climatizada de 5.600m<sup>2</sup> com as seguintes especificações: Vazão de 40.000m<sup>3</sup>/h, grelha em alumínio com direcionamento vertical e horizontal, flecha de ar de longo alcance, placa evaporativa de alta eficiência, motor de alta eficiência energética, bombas de água imersas, controlador com inversor de frequência de 60 velocidades, timer de desligamento, controle remoto, tela de proteção entre a grelha e as hélices. - Informações Técnicas para Referência: Consumo elétrico 1.2 kW/h, motor 1.5 cv/220v, trifásico ou monofásico. Os climatizadores deverão ser instalados conforme determinação da organização do evento, até o dia 06 de Março de 2020 e permanecer até as 24h00min do dia 15 de Março de 2020, durante a realização da EXPOBEL 2020 no Centro de Eventos e no Pavilhão 4 Pequenos Animais, no Parque de Exposições Jaime Canet Junior. Observações: - A licitante deverá apresentar ART - Anotação de Responsabilidade Técnica; - Deverão integrar o custo os valores referentes ao frete, estadia, mão de obra para instalação e alimentação; - Os produtos deverão ser entregues totalmente limpos, higienizados e instalados.

16.651.256/0001-07	MARCO A DIAS TEIXEIRA EVENTOS	Sim	Sim	16	R\$ 2.375,0000	R\$ 38.000,0000	11/02/2020 13:16:55
--------------------	-------------------------------	-----	-----	----	----------------	-----------------	------------------------

**Descrição Detalhada do Objeto Ofertado:** Locação de climatizadores de ar com capacidade para área a ser climatizada de 5.600m<sup>2</sup> com as seguintes especificações: Vazão de 40.000m<sup>3</sup>/h, grelha em alumínio com direcionamento vertical e horizontal, flecha de ar de longo alcance, placa evaporativa de alta eficiência, motor de alta eficiência energética, bombas de água imersas, controlador com inversor de frequência de 60 velocidades, timer de desligamento, controle remoto, tela de proteção entre a grelha e as hélices. - Informações Técnicas para Referência: Consumo elétrico 1.2 kW/h, motor 1.5 cv/220v, trifásico ou monofásico. Os climatizadores deverão ser instalados conforme determinação da organização do evento, até o dia 06 de Março de 2020 e permanecer até as 24h00min do dia 15 de Março de 2020, durante a realização da EXPOBEL 2020 no Centro de Eventos e no Pavilhão 4 Pequenos Animais, no Parque de Exposições Jaime Canet Junior. Observações: - A licitante deverá apresentar ART - Anotação de Responsabilidade Técnica; - Deverão integrar o custo os valores referentes ao frete, estadia, mão de obra para instalação e alimentação; - Os produtos deverão ser entregues totalmente limpos, higienizados e instalados.

12.837.170/0001-04	STANISCUASKI MONTAGEM DE ESTRUTURAS METALICAS EIRELI	Sim	Sim	16	R\$ 2.375,0000	R\$ 38.000,0000	11/02/2020 17:17:23
--------------------	--	-----	-----	----	----------------	-----------------	------------------------

**Descrição Detalhada do Objeto Ofertado:** Locação de climatizadores de ar com capacidade para área a ser climatizada de 5.600m<sup>2</sup> com as seguintes especificações: Vazão de 40.000m<sup>3</sup>/h, grelha em alumínio com direcionamento vertical e horizontal, flecha de ar de longo alcance, placa evaporativa de alta eficiência, motor de alta eficiência energética, bombas de água imersas, controlador com inversor de frequência de 60 velocidades, timer de desligamento, controle remoto, tela de proteção entre a grelha e as hélices. - Informações Técnicas para Referência: Consumo elétrico 1.2 kW/h, motor 1.5 cv/220v, trifásico ou monofásico. Os climatizadores deverão ser instalados conforme determinação da organização do evento, até o dia 06 de Março de 2020 e permanecer até as 24h00min do dia 15 de Março de 2020, durante a realização da EXPOBEL 2020 no Centro de Eventos e no Pavilhão 4 Pequenos Animais, no Parque de Exposições Jaime Canet Junior. Observações: - A licitante deverá apresentar ART - Anotação de Responsabilidade Técnica; - Deverão integrar o custo os valores referentes ao frete, estadia, mão de obra para instalação e alimentação; - Os produtos deverão ser entregues totalmente limpos, higienizados e instalados.

**Lances** (Obs: lances com \* na frente foram excluídos pelo pregoeiro)

Valor do Lance	CNPJ/CPF	Data/Hora Registro
R\$ 38.000,0000	06.086.435/0001-87	12/02/2020 09:02:00:950
R\$ 38.000,0000	15.072.268/0001-06	12/02/2020 09:02:00:950
R\$ 38.000,0000	16.651.256/0001-07	12/02/2020 09:02:00:950
R\$ 38.000,0000	12.837.170/0001-04	12/02/2020 09:02:00:950
R\$ 37.600,0000	07.576.497/0001-30	12/02/2020 09:02:00:950
R\$ 33.600,0000	02.189.410/0001-58	12/02/2020 09:02:00:950
R\$ 37.500,0000	06.086.435/0001-87	12/02/2020 09:49:43:010
R\$ 33.599,9900	16.651.256/0001-07	12/02/2020 09:51:03:567
R\$ 36.000,0000	15.072.268/0001-06	12/02/2020 09:51:41:020
R\$ 35.900,0000	06.086.435/0001-87	12/02/2020 09:54:19:280
R\$ 29.000,0000	16.651.256/0001-07	12/02/2020 10:15:17:953

**Não existem lances de desempate ME/EPP para o item****Eventos do Item**

Evento	Data	Observações
Aberto	12/02/2020 09:46:44	Item Aberto.
Início 1a Etapa da Disputa Fechada	12/02/2020 10:11:03	Início da 1a etapa fechada. Fornecedores convocados: Fornecedores que apresentaram lance entre R\$ 33.599,9900 e R\$ 36.000,0000.
Início 2a Etapa da Disputa Fechada	12/02/2020 10:16:04	Início da 2a etapa fechada. Fornecedores convocados: Fornecedores com os lances: R\$ 37.600,0000 R\$ 38.000,0000.
Encerrada Disputa Fechada	12/02/2020 10:21:05	Encerrada etapa fechada do item.
Encerrado	12/02/2020 10:21:05	Item encerrado.
Recusa	13/02/2020 08:53:30	Recusa da proposta. Fornecedor: MARCO A DIAS TEIXEIRA EVENTOS, CNPJ/CPF: 16.651.256/0001-07, pelo melhor lance de R\$ 29.000,0000. Motivo: não cumpriu com o item 10.10.2 do edital, Certidão Simplificada da Junta Comercial com emissão superior aos 60 dias exigidos em edital (25 de novembro de 2019), por não se tratar de documento de regularidade fiscal, não é possível substituir;
Abertura do prazo de Convocação - Anexo	13/02/2020 08:53:40	Convocado para envio de anexo o fornecedor MAURO JOSE MARTINELLO, CNPJ/CPF: 07.576.497/0001-30.
Encerramento do prazo de Convocação - Anexo	13/02/2020 09:04:40	Encerrado o prazo de Convocação de Anexo pelo fornecedor MAURO JOSE MARTINELLO, CNPJ/CPF: 07.576.497/0001-30.
Aceite	13/02/2020 09:35:05	Aceite individual da proposta. Fornecedor: MAURO JOSE MARTINELLO, CNPJ/CPF: 07.576.497/0001-30, pelo melhor lance de R\$ 33.490,0000.
Habilitado	14/02/2020 10:40:00	Habilitação em grupo de propostas. Fornecedor: MAURO JOSE MARTINELLO - CNPJ/CPF: 07.576.497/0001-30
Registro Intenção de Recurso	14/02/2020 10:48:21	Registro de Intenção de Recurso. Fornecedor: MARCO A DIAS TEIXEIRA EVENTOS CNPJ/CPF: 16651256000107. Motivo: A desfavor de julgamento de habilitação com excesso de rigorosidade
Intenção de Recurso Recusada	14/02/2020 13:30:11	Intenção de recurso rejeitada. Fornecedor: MARCO A DIAS TEIXEIRA EVENTOS, CNPJ/CPF: 16651256000107. Motivo: O recorrente deixou de apontar de maneira específica e motivada a irregularidade supostamente ocorrida na fase habilitatória, mostrando-se ausente requisito essencial ao direito recursal, razão pela qual rejeito a intenção de recurso por carência de motivação e em observância ao art. 44, § 3º, do Decreto Federal nº 10.024/2019.

**Intenções de Recurso para o Item**

CNPJ/CPF	Data/Hora do Recurso	Data/Hora Admissibilidade	Situação
16.651.256/0001-07	14/02/2020 10:48	14/02/2020 13:30	Recusado
<b>Motivo Intenção:</b> A desfavor de julgamento de habilitação com excesso de rigorosidade			
<b>Motivo Aceite ou Recusa:</b> O recorrente deixou de apontar de maneira específica e motivada a irregularidade supostamente ocorrida na fase habilitatória, mostrando-se ausente requisito essencial ao direito recursal, razão pela qual rejeito a intenção de recurso por carência de motivação e em observância ao art. 44, § 3º, do Decreto Federal nº 10.024/2019.			

**Item: 12 - Locação / Montagem / Desmontagem de Stands e Projetos em Feiras e Exposições**

**Propostas** Participaram deste item as empresas abaixo relacionadas, com suas respectivas propostas.

(As propostas com \* na frente foram desclassificadas)

CNPJ/CPF	Fornecedor	Porte ME/EPP	Declaração ME/EPP/CDOP	Quantidade	Valor Unit.	Valor Global	Data/Hora Registro
02.189.410/0001-58	NOBRE PRODUCOES E EVENTOS EIRELI	Sim	Sim	2	R\$ 1.200,0000	R\$ 2.400,0000	10/02/2020 15:16:16
<b>Descrição Detalhada do Objeto Ofertado:</b> Locação de Ventiladores com as seguintes características mínimas de cada ventilador: -vazão 48.000 m³/h, fabricado com aço galvanizado, hélice em alumínio, bomba aspersora de água, fletcha de ar de longo alcance, motor de alta eficiência energética. -Informações técnicas para referencia: Consumo elétrico1.2Kw/h, motor 1.5 cv/220v. Observações: - A licitante deverá apresentar ART - Anotação de Responsabilidade Técnica; - Deverão integrar o custo os valores referentes ao frete, estadia, mão de obra para instalação e alimentação; - Os produtos deverão ser entregues totalmente limpos, higienizados e instalados.							
06.086.435/0001-87	BAUHAUS DO BRASIL ESTRUTURAS E SERVICOS EIRELI	Sim	Sim	2	R\$ 1.270,0000	R\$ 2.540,0000	07/02/2020 17:04:18



**Descrição Detalhada do Objeto Ofertado:** Locação de Ventiladores com as seguintes características mínimas de cada ventilador: - vazão 48.000 m³/h, fabricado com aço galvanizado, hélice em alumínio, bomba aspersora de água, flecha de ar de longo alcance, motor de alta eficiência energética. - Informações técnicas para referência: Consumo elétrico de 1.2Kw/h, motor 1.5 cv/220v. Observações: - A licitante deverá apresentar ART - Anotação de Responsabilidade Técnica; - Deverão integrar o custo os valores referentes ao frete, estadia, mão de obra para instalação e alimentação; - Os produtos deverão ser entregues totalmente limpos, higienizados e instalados. Marca: Diversos Todas as especificações do termo de referência foram observadas e serão fornecidas.

15.072.268/0001-06 DENISE NEVES DA SILVA - EIRELI Sim Sim 2 R\$ 1.270,0000 R\$ 2.540,0000 11/02/2020 10:10:54

**Descrição Detalhada do Objeto Ofertado:** Descrição: Locação de Ventiladores com as seguintes características mínimas de cada ventilador: -vazão 48.000 m³/h, fabricado com aço galvanizado, hélice em alumínio, bomba aspersora de água, flecha de ar de longo alcance, motor de alta eficiência energética. -Informações técnicas para referência: Consumo elétrico 1,2Kw/h, motor 1.5 cv/220v. Observações: - A licitante deverá apresentar ART - Anotação de Responsabilidade Técnica; - Deverão integrar o custo os valores referentes ao frete, estadia, mão de obra para instalação e alimentação; - Os produtos deverão ser entregues totalmente limpos, higienizados e instalados.

16.651.256/0001-07 MARCO A DIAS TEIXEIRA EVENTOS Sim Sim 2 R\$ 1.270,0000 R\$ 2.540,0000 11/02/2020 13:16:55

**Descrição Detalhada do Objeto Ofertado:** Locação de Ventiladores com as seguintes características mínimas de cada ventilador: -vazão 48.000 m³/h, fabricado com aço galvanizado, hélice em alumínio, bomba aspersora de água, flecha de ar de longo alcance, motor de alta eficiência energética. -Informações técnicas para referência: Consumo elétrico 1,2Kw/h, motor 1.5 cv/220v. Observações: - A licitante deverá apresentar ART - Anotação de Responsabilidade Técnica; - Deverão integrar o custo os valores referentes ao frete, estadia, mão de obra para instalação e alimentação; - Os produtos deverão ser entregues totalmente limpos, higienizados e instalados.

12.837.170/0001-04 STANISCUASKI MONTAGEM DE ESTRUTURAS METALICAS EIRELI Sim Sim 2 R\$ 1.270,0000 R\$ 2.540,0000 11/02/2020 17:17:23

**Descrição Detalhada do Objeto Ofertado:** Locação de Ventiladores com as seguintes características mínimas de cada ventilador: -vazão 48.000 m³/h, fabricado com aço galvanizado, hélice em alumínio, bomba aspersora de água, flecha de ar de longo alcance, motor de alta eficiência energética. -Informações técnicas para referência: Consumo elétrico 1,2Kw/h, motor 1.5 cv/220v. Observações: - A licitante deverá apresentar ART - Anotação de Responsabilidade Técnica; - Deverão integrar o custo os valores referentes ao frete, estadia, mão de obra para instalação e alimentação; - Os produtos deverão ser entregues totalmente limpos, higienizados e instalados.

**Lances** (Obs: lances com \* na frente foram excluídos pelo pregoeiro)

Valor do Lance	CNPJ/CPF	Data/Hora Registro
R\$ 2.540,0000	15.072.268/0001-06	12/02/2020 09:02:00:950
R\$ 2.540,0000	16.651.256/0001-07	12/02/2020 09:02:00:950
R\$ 2.540,0000	06.086.435/0001-87	12/02/2020 09:02:00:950
R\$ 2.540,0000	12.837.170/0001-04	12/02/2020 09:02:00:950
R\$ 2.400,0000	02.189.410/0001-58	12/02/2020 09:02:00:950
R\$ 2.399,9900	16.651.256/0001-07	12/02/2020 09:51:05:990
R\$ 2.200,0000	16.651.256/0001-07	12/02/2020 10:15:20:460

**Não existem lances de desempate ME/EPP para o item**

#### Eventos do Item

Evento	Data	Observações
Aberto	12/02/2020 09:46:59	Item Aberto.
Início 1a Etapa da Disputa Fechada	12/02/2020 10:11:03	Início da 1a etapa fechada. Fornecedores convocados: Fornecedores que apresentaram lance entre R\$ 2.399,9900 e R\$ 2.540,0000.
Encerrada Disputa Fechada	12/02/2020 10:16:04	Encerrada etapa fechada do item.
Encerrado	12/02/2020 10:16:04	Item encerrado.
Sorteio eletrônico	12/02/2020 10:16:04	Item teve empate real para o valor 2.540,0000. Procedeu-se o sorteio eletrônico entre os fornecedores com propostas empatadas.
Recusa	13/02/2020 08:54:01	Recusa da proposta. Fornecedor: MARCO A DIAS TEIXEIRA EVENTOS, CNPJ/CPF: 16.651.256/0001-07, pelo melhor lance de R\$ 2.200,0000. Motivo: não cumpriu com o item 10.10.2 do edital, Certidão Simplificada da Junta Comercial com emissão superior aos 60 dias exigidos em edital (25 de novembro de 2019), por não se tratar de documento de regularidade fiscal, não é possível substituir;
Abertura do prazo de Convocação - Anexo	13/02/2020 08:54:25	Convocado para envio de anexo o fornecedor NOBRE PRODUÇÕES E EVENTOS EIRELI, CNPJ/CPF: 02.189.410/0001-58.
Abertura do prazo de Convocação - Anexo	13/02/2020 16:07:52	Convocado para envio de anexo o fornecedor STANISCUASKI MONTAGEM DE ESTRUTURAS METALICAS EIRELI, CNPJ/CPF: 12.837.170/0001-04.

Recusa	13/02/2020 16:16:39	Recusa da proposta. Fornecedor: NOBRE PRODUÇÕES E EVENTOS EIRELI, CNPJ/CPF: 02.189.410/0001-58, pelo melhor lance de R\$ 2.400,0000. Motivo: Não apresentou proposta final atualizada, restando inabilitada.
Encerramento do prazo de Convocação - Anexo	13/02/2020 16:16:39	Encerrado pelo Sistema o prazo de Convocação de Anexo do fornecedor NOBRE PRODUÇÕES E EVENTOS EIRELI, CNPJ/CPF: 02.189.410/0001-58.
Recusa	13/02/2020 16:17:01	Recusa da proposta. Fornecedor: DENISE NEVES DA SILVA - EIRELI, CNPJ/CPF: 15.072.268/0001-06, pelo melhor lance de R\$ 2.540,0000. Motivo: Empresa DENISE NEVES DA SILVA - EIRELI não cumpriu com os itens de regularidade jurídica, econômico-financeira e qualificação técnica, restando inabilitada
Recusa	13/02/2020 16:17:18	Recusa da proposta. Fornecedor: BAUHAUS DO BRASIL ESTRUTURAS E SERVIÇOS EIRELI, CNPJ/CPF: 06.086.435/0001-87, pelo melhor lance de R\$ 2.540,0000. Motivo: BAUHAUS DO BRASIL ESTRUTURAS E SERVIÇOS EIRELI - não cumpriu com o item 10.10.2 do edital, Certidão Simplificada da Junta Comercial com emissão superior aos 60 dias exigidos em edital (04 de novembro de 2019), por não se tratar de documento de regularidade fiscal, não é possível substituir;
Encerramento do prazo de Convocação - Anexo	14/02/2020 09:02:01	Encerrado o prazo de Convocação de Anexo pelo fornecedor STANISCUASKI MONTAGEM DE ESTRUTURAS METÁLICAS EIRELI, CNPJ/CPF: 12.837.170/0001-04.
Aceite	14/02/2020 10:12:45	Aceite individual da proposta. Fornecedor: STANISCUASKI MONTAGEM DE ESTRUTURAS METÁLICAS EIRELI, CNPJ/CPF: 12.837.170/0001-04, pelo melhor lance de R\$ 2.540,0000.
Habilitado	14/02/2020 10:40:00	Habilitação em grupo de propostas. Fornecedor: STANISCUASKI MONTAGEM DE ESTRUTURAS METÁLICAS EIRELI - CNPJ/CPF: 12.837.170/0001-04
Registro Intenção de Recurso	14/02/2020 10:51:19	Registro de Intenção de Recurso. Fornecedor: MARCO A DIAS TEIXEIRA EVENTOS CNPJ/CPF: 16651256000107. Motivo: A desfavor do julgamento de habilitação por excesso de rigorosidade
Intenção de Recurso Recusada	14/02/2020 13:30:21	Intenção de recurso rejeitada. Fornecedor: MARCO A DIAS TEIXEIRA EVENTOS, CNPJ/CPF: 16651256000107. Motivo: O recorrente deixou de apontar de maneira específica e motivada a irregularidade supostamente ocorrida na fase habilitatória, mostrando-se ausente requisito essencial ao direito recursal, razão pela qual rejeito a intenção de recurso por carência de motivação e em observância ao art. 44, § 3º, do Decreto Federal nº 10.024/2019.

**Intenções de Recurso para o Item**

CNPJ/CPF	Data/Hora do Recurso	Data/Hora Admissibilidade	Situação
16.651.256/0001-07	14/02/2020 10:51	14/02/2020 13:30	Recusado
<b>Motivo Intenção:</b> A desfavor de julgamento de habilitação por excesso de rigorosidade			
<b>Motivo Aceite ou Recusa:</b> O recorrente deixou de apontar de maneira específica e motivada a irregularidade supostamente ocorrida na fase habilitatória, mostrando-se ausente requisito essencial ao direito recursal, razão pela qual rejeito a intenção de recurso por carência de motivação e em observância ao art. 44, § 3º, do Decreto Federal nº 10.024/2019.			

**Item: 13 - Locação / Montagem / Desmontagem de Stands e Projetos em Feiras e Exposições**

**Propostas** Participaram deste item as empresas abaixo relacionadas, com suas respectivas propostas.  
(As propostas com \* na frente foram desclassificadas)

CNPJ/CPF	Fornecedor	Porte ME/EPP	Declaração ME/EPP/COOP	Quantidade	Valor Unit.	Valor Global	Data/Hora Registro
02.189.410/0001-58	NOBRE PRODUÇÕES E EVENTOS EIRELI	Sim	Sim	1	R\$ 110.000,0000	R\$ 110.000,0000	10/02/2020 15:16:16
<b>Descrição Detalhada do Objeto Ofertado:</b> Locação de stands para o evento EXPOBEL 2020, período de 07 A 15 de março de 2020, Centro de Eventos - Parque de Exposições de Francisco Beltrão- Pr. De acordo com as especificações abaixo e projeto do organizador, incluindo montagem e desmontagem, bem como toda e qualquer alteração de montagem e/ou desmontagem. - Locação de 1.560m2 de stands para CENTRO DE EVENTOS - 226 m2 de stands para o PAVILHÃO COMERCIAL 1 - 373,20 m2 de stands para o PAVILHÃO COMERCIAL 2 Instalação contendo: - Chapas de TS dupla face branco estruturados em perfis de alumínio anodizado; - 04 spots light com lâmpada fluorescente 25W, nos stands de 16m2 e nos de 24m2; - 01 tomada elétrica em cada stand 110V ou 220V; - 2 Tomadas extras em cada mini-stands; - Testeira de 0,96 x 0,98cm de altura em toda a frente do stand, com letras recortes (Identificação do expositor); - Altura do stand 2,20m, altura da testeira 2,20m a 3,20m; - Logomarca em impressão digital em placa de 0,98cm X 0,96cm, cuja arte será fornecida pelo cliente; - Locação e Instalação de 1.802m2 100% de passareira cinza (grafite) antichamas nos stands VERDE E MARRÓN e no LOUNGE de entrada (COMO MOSTRA O PROJETO) do centro de eventos - 600m2 nos stands do pavilhão comercial 1 e 2. (Como mostra o projeto de cada pavilhão) - Locação e instalação de 2.583 m2 100% de passareira vermelha antichamas nos corredores do centro de eventos (como mostra o projeto). 698m2 de tapete cinza para Lounge de entrada e Mini Stands. 372m2 nos corredores do pavilhão comercial 1 e 2. Instaladas com fita dupla face direto no piso. - Extintores e lâmpadas de emergência nos stands especiais; - Laudo técnico anti chamas da forração cinza (grafite) e vermelha; - Engenharia Responsável pela empresa junto ao CREA ou CAU; - Manutenção e assistência técnica durante todo o período do evento com habilitação de electricista e de montador de stands;							
03.969.016/0001-03	MIORANDO & CIA LTDA	Sim	Sim	1	R\$ 114.000,0000	R\$ 114.000,0000	11/02/2020 17:55:03
<b>Descrição Detalhada do Objeto Ofertado:</b> Locação de stands para o evento EXPOBEL 2020, período de 07 A 15 de março de 2020, Centro de Eventos - Parque de Exposições de Francisco Beltrão-Pr. De acordo com as especificações abaixo e projeto do organizador, incluindo montagem e desmontagem, bem como toda e qualquer alteração de montagem e/ou desmontagem. - Locação de 1.560m2 de stands para CENTRO DE EVENTOS - 226 m2 de stands para o PAVILHÃO COMERCIAL 1 - 373,20 m2 de stands para o PAVILHÃO COMERCIAL 2 Instalação							

contendo: - Chapas de TS dupla face branco estruturados em perfis de alumínio anodizado; - 04 spots light com lâmpada fluorescente 25W, nos stands de 16m<sup>2</sup> e nos de 24m<sup>2</sup>; - 01 tomada elétrica em cada stand 110V ou 220V; - 2 Tomadas extras em cada mini-stands - Testeira de 0,96 x 0,98cm de altura em toda a frente do stand, com letras recortes (Identificação do expositor); - Altura do stand 2,20m, altura da testeira 2,20m a 3,20m; - Logomarca em impressão digital em placa de 0,98cm X 0,96cm, cuja arte será fornecida pelo cliente; - Locação e Instalação de 1.802m<sup>2</sup> 100% de passareira cinza (grafite) antichamas nos stands VERDE E MARRON e no LOUNGE de entrada (COMO MOSTRA O PROJETO) do centro de eventos. -600m<sup>2</sup> nos stands do pavilhão comercial 1 e 2. (Como mostra o projeto de cada pavilhão) - Locação e Instalação de 2.583 m<sup>2</sup> 100% de passareira vermelha antichamas nos corredores do centro de eventos (como mostra o projeto). 698m<sup>2</sup> de tapete cinza para Lounge de entrada e Mini Stands. 372m<sup>2</sup> nos corredores do pavilhão comercial 1 e 2. Instaladas com fita dupla face direto no piso. - Extintores e lâmpadas de emergência nos stands especiais; - Laudo técnico anti chamas da forração cinza (grafite) e vermelha; - Engenheiro Responsável pela empresa junto ao CREA ou CAU - Manutenção e assistência técnica durante todo o período do evento com habilitação de eletricitista e de montador de stands; - Despesas de montagem, manutenção, desmontagem e logística de pessoal, transporte e logística; Entrega da montagem até o dia 28/02/2020. Montagem dos tapetes vermelhos no dia 06/03/2020.

14.904.894/0001-59 N. F. EVENTOS Sim Sim 1 R\$ 114.998,0000 R\$ 114.998,0000 11/02/2020  
LTDA 17:17:37

**Descrição Detalhada do Objeto Ofertado:** Locação de stands para o evento EXPOBEL 2020, período de 07 A 15 de março de 2020, Centro de Eventos - Parque de Exposições de Francisco Beltrão-Pr. De acordo com as especificações abaixo e projeto do organizador, incluindo montagem e desmontagem, bem como toda e qualquer alteração de montagem e/ou desmontagem. - Locação de 1.560m<sup>2</sup> de stands para CENTRO DE EVENTOS - 226 m<sup>2</sup> de stands para o PAVILHÃO COMERCIAL 1 - 373,20 m<sup>2</sup> de stands para o PAVILHÃO COMERCIAL 2 Instalação contendo: - Chapas de TS dupla face branco estruturados em perfis de alumínio anodizado; - 04 spots light com lâmpada fluorescente 25W, nos stands de 16m<sup>2</sup> e nos de 24m<sup>2</sup>; - 01 tomada elétrica em cada stand 110V ou 220V; - 2 Tomadas extras em cada mini-stands - Testeira de 0,96 x 0,98cm de altura em toda a frente do stand, com letras recortes (Identificação do expositor); - Altura do stand 2,20m, altura da testeira 2,20m a 3,20m; - Logomarca em impressão digital em placa de 0,98cm X 0,96cm, cuja arte será fornecida pelo cliente; - Locação e Instalação de 1.802m<sup>2</sup> 100% de passareira cinza (grafite) antichamas nos stands VERDE E MARRON e no LOUNGE de entrada (COMO MOSTRA O PROJETO) do centro de eventos. -600m<sup>2</sup> nos stands do pavilhão comercial 1 e 2. (Como mostra o projeto de cada pavilhão) - Locação e Instalação de 2.583 m<sup>2</sup> 100% de passareira vermelha antichamas nos corredores do centro de eventos (como mostra o projeto). 698m<sup>2</sup> de tapete cinza para Lounge de entrada e Mini Stands. 372m<sup>2</sup> nos corredores do pavilhão comercial 1 e 2. Instaladas com fita dupla face direto no piso. - Extintores e lâmpadas de emergência nos stands especiais; - Laudo técnico anti chamas da forração cinza (grafite) e vermelha; - Engenheiro Responsável pela empresa junto ao CREA ou CAU - Manutenção e assistência técnica durante todo o período do evento com habilitação de eletricitista e de montador de stands; - Despesas de montagem, manutenção, desmontagem e logística de pessoal, transporte e logística; Entrega da montagem até o dia 28/02/2020. Montagem dos tapetes vermelhos no dia 06/03/2020

06.086.435/0001-87 BAUHAUS DO Sim Sim 1 R\$ 115.000,0000 R\$ 115.000,0000 07/02/2020  
BRASIL 17:04:18  
ESTRUTURAS E  
SERVICOS  
EIRELI

**Descrição Detalhada do Objeto Ofertado:** Locação de stands para o evento EXPOBEL 2020, período de 07 A 15 de março de 2020, Centro de Eventos - Parque de Exposições de Francisco Beltrão-Pr. De acordo com as especificações abaixo e projeto do organizador, incluindo montagem e desmontagem, bem como toda e qualquer alteração de montagem e/ou desmontagem. - Locação de 1.560m<sup>2</sup> de stands para CENTRO DE EVENTOS - 226 m<sup>2</sup> de stands para o PAVILHÃO COMERCIAL 1 - 373,20 m<sup>2</sup> de stands para o PAVILHÃO COMERCIAL 2 Instalação contendo: - Chapas de TS dupla face branco estruturados em perfis de alumínio anodizado; - 04 spots light com lâmpada fluorescente 25W, nos stands de 16m<sup>2</sup> e nos de 24m<sup>2</sup>; - 01 tomada elétrica em cada stand 110V ou 220V; - 2 Tomadas extras em cada mini-stands - Testeira de 0,96 x 0,98cm de altura em toda a frente do stand, com letras recortes (Identificação do expositor); - Altura do stand 2,20m, altura da testeira 2,20m a 3,20m; - Logomarca em impressão digital em placa de 0,98cm X 0,96cm, cuja arte será fornecida pelo cliente; - Locação e Instalação de 1.802m<sup>2</sup> 100% de passareira cinza (grafite) antichamas nos stands VERDE E MARRON e no LOUNGE de entrada (COMO MOSTRA O PROJETO) do centro de eventos. -600m<sup>2</sup> nos stands do pavilhão comercial 1 e 2. (Como mostra o projeto de cada pavilhão) - Locação e Instalação de 2.583 m<sup>2</sup> 100% de passareira vermelha antichamas nos corredores do centro de eventos (como mostra o projeto). 698m<sup>2</sup> de tapete cinza para Lounge de entrada e Mini Stands. 372m<sup>2</sup> nos corredores do pavilhão comercial 1 e 2. Instaladas com fita dupla face direto no piso. - Extintores e lâmpadas de emergência nos stands especiais; - Laudo técnico anti chamas da forração cinza (grafite) e vermelha; - Engenheiro Responsável pela empresa junto ao CREA ou CAU - Manutenção e assistência técnica durante todo o período do evento com habilitação de eletricitista e de montador de stands; - Despesas de montagem, manutenção, desmontagem e logística de pessoal, transporte e logística; Entrega da montagem até o dia 28/02/2020. Montagem dos tapetes vermelhos no dia 06/03/2020. Marca: RBA Todas as especificações do termo de referência foram observadas e serão fornecidas.

28.323.138/0001-40 IHSAN Sim Sim 1 R\$ 115.000,0000 R\$ 115.000,0000 10/02/2020  
ESTEVAN 11:30:41  
MORALES  
FARIAS -  
COMERCIO E  
SERVICOS

**Descrição Detalhada do Objeto Ofertado:** Locação de stands para o evento EXPOBEL 2020, período de 07 A 15 de março de 2020, Centro de Eventos - Parque de Exposições de Francisco Beltrão-Pr. De acordo com as especificações abaixo e projeto do organizador, incluindo montagem e desmontagem, bem como toda e qualquer alteração de montagem e/ou desmontagem. - Locação de 1.560m<sup>2</sup> de stands para CENTRO DE EVENTOS - 226 m<sup>2</sup> de stands para o PAVILHÃO COMERCIAL 1 - 373,20 m<sup>2</sup> de stands para o PAVILHÃO COMERCIAL 2 Instalação contendo: - Chapas de TS dupla face branco estruturados em perfis de alumínio anodizado; - 04 spots light com lâmpada fluorescente 25W, nos stands de 16m<sup>2</sup> e nos de 24m<sup>2</sup>; - 01 tomada elétrica em cada stand 110V ou 220V; - 2 Tomadas extras em cada mini-stands - Testeira de 0,96 x 0,98cm de altura em toda a frente do stand, com letras recortes (Identificação do expositor); - Altura do stand 2,20m, altura da testeira 2,20m a 3,20m; - Logomarca em impressão digital em placa de 0,98cm X 0,96cm, cuja arte será fornecida pelo cliente; - Locação e Instalação de 1.802m<sup>2</sup> 100% de passareira cinza (grafite) antichamas nos stands VERDE E MARRON e no LOUNGE de entrada (COMO MOSTRA O PROJETO) do centro de eventos. -600m<sup>2</sup> nos stands do pavilhão comercial 1 e 2. (Como mostra o projeto de cada pavilhão) - Locação e Instalação de 2.583 m<sup>2</sup> 100% de passareira vermelha antichamas nos corredores do centro de eventos (como mostra o projeto). 698m<sup>2</sup> de tapete cinza para Lounge de entrada e Mini Stands. 372m<sup>2</sup> nos corredores do pavilhão comercial 1 e 2. Instaladas com fita dupla face direto no piso. - Extintores e lâmpadas de emergência nos stands especiais; - Laudo técnico anti chamas da forração cinza (grafite) e vermelha; - Engenheiro Responsável pela empresa junto ao CREA ou CAU - Manutenção e assistência técnica durante todo o período do evento com habilitação de eletricitista e de montador de stands; - Despesas de montagem,

manutenção, desmontagem e logística de pessoal, transporte e logística; Entrega da montagem até o dia 28/02/2020. Montagem dos tapetes vermelhos no dia 06/03/2020.

15.072.268/0001-06	DENISE NEVES DA SILVA - EIRELI	Sim	Sim	1	R\$ 115.000,0000	R\$ 115.000,0000	11/02/2020	10:10:54
--------------------	--------------------------------	-----	-----	---	------------------	------------------	------------	----------

**Descrição Detalhada do Objeto Ofertado:** Locação de stands para o evento EXPOBEL 2020, período de 07 A 15 de março de 2020, Centro de Eventos Parque de Exposições de Francisco Beltrão-Pr. De acordo com as especificações abaixo e projeto do organizador, incluindo montagem e desmontagem, bem como toda e qualquer alteração de montagem e/ou desmontagem. Locação de 1.560m2 de stands para CENTRO DE EVENTOS - 226 m2 de stands para o PAVILHÃO COMERCIAL 1 - 373,20 m2 de stands para o PAVILHÃO COMERCIAL 2 Instalação contendo: - Chapas de TS dupla face branco estruturados em perfis de alumínio anodizado; - 04 spots light com lâmpada fluorescente 25W, nos stands de 16m<sup>2</sup> e nos de 24m<sup>2</sup>; - 01 tomada elétrica em cada stand 110V ou 220V; - 2 Tomadas extras em cada mini-stands - Testeira de 0,96 x 0,98cm de altura em toda a frente do stand, com letras recortes (Identificação do expositor); - Altura do stand 2,20m, altura da testeira 2,20m a 3,20m; - Logomarca em impressão digital em placa de 0,98cm X 0,96cm, cuja arte será fornecida pelo cliente; - descrição completa no edital

09.621.611/0001-21	AVS LOCAÇÃO DE STANDS E ORGANIZAÇÃO DE EVENTOS EIRELI	Sim	Sim	1	R\$ 115.000,0000	R\$ 115.000,0000	11/02/2020	11:57:56
--------------------	---	-----	-----	---	------------------	------------------	------------	----------

**Descrição Detalhada do Objeto Ofertado:** Locação de stands para o evento EXPOBEL 2020, período de 07 A 15 de março de 2020, Centro de Eventos Parque de Exposições de Francisco Beltrão-Pr. De acordo com as especificações abaixo e projeto do organizador, incluindo montagem e desmontagem, bem como toda e qualquer alteração de montagem e/ou desmontagem. Locação de 1.560m2 de stands para CENTRO DE EVENTOS - 226 m2 de stands para o PAVILHÃO COMERCIAL 1 - 373,20 m2 de stands para o PAVILHÃO COMERCIAL 2 Instalação contendo: - Chapas de TS dupla face branco estruturados em perfis de alumínio anodizado; - 04 spots light com lâmpada fluorescente 25W, nos stands de 16m<sup>2</sup> e nos de 24m<sup>2</sup>; - 01 tomada elétrica em cada stand 110V ou 220V; - 2 Tomadas extras em cada mini-stands - Testeira de 0,96 x 0,98cm de altura em toda a frente do stand, com letras recortes (Identificação do expositor); - Altura do stand 2,20m, altura da testeira 2,20m a 3,20m; - Logomarca em impressão digital em placa de 0,98cm X 0,96cm, cuja arte será fornecida pelo cliente; - descrição completa no edital

16.651.256/0001-07	MARCO A DIAS TEIXEIRA EVENTOS	Sim	Sim	1	R\$ 115.000,0000	R\$ 115.000,0000	11/02/2020	13:16:55
--------------------	-------------------------------	-----	-----	---	------------------	------------------	------------	----------

**Descrição Detalhada do Objeto Ofertado:** Locação de stands para o evento EXPOBEL 2020, período de 07 A 15 de março de 2020, Centro de Eventos Parque de Exposições de Francisco Beltrão-Pr. De acordo com as especificações abaixo e projeto do organizador, incluindo montagem e desmontagem, bem como toda e qualquer alteração de montagem e/ou desmontagem. Locação de 1.560m2 de stands para CENTRO DE EVENTOS - 226 m2 de stands para o PAVILHÃO COMERCIAL 1 - 373,20 m2 de stands para o PAVILHÃO COMERCIAL 2 Instalação contendo: - Chapas de TS dupla face branco estruturados em perfis de alumínio anodizado; - 04 spots light com lâmpada fluorescente 25W, nos stands de 16m<sup>2</sup> e nos de 24m<sup>2</sup>; - 01 tomada elétrica em cada stand 110V ou 220V; - 2 Tomadas extras em cada mini-stands - Testeira de 0,96 x 0,98cm de altura em toda a frente do stand, com letras recortes (Identificação do expositor); - Altura do stand 2,20m, altura da testeira 2,20m a 3,20m; - Logomarca em impressão digital em placa de 0,98cm X 0,96cm, cuja arte será fornecida pelo cliente; - descrição completa no edital

12.837.170/0001-04	STANTISCUASKI MONTAGEM DE ESTRUTURAS METÁLICAS EIRELI	Sim	Sim	1	R\$ 115.000,0000	R\$ 115.000,0000	11/02/2020	17:17:23
--------------------	---	-----	-----	---	------------------	------------------	------------	----------

**Descrição Detalhada do Objeto Ofertado:** Locação de stands para o evento EXPOBEL 2020, período de 07 A 15 de março de 2020, Centro de Eventos Parque de Exposições de Francisco Beltrão-Pr. De acordo com as especificações abaixo e projeto do organizador, incluindo montagem e desmontagem, bem como toda e qualquer alteração de montagem e/ou desmontagem. Locação de 1.560m2 de stands para CENTRO DE EVENTOS - 226 m2 de stands para o PAVILHÃO COMERCIAL 1 - 373,20 m2 de stands para o PAVILHÃO COMERCIAL 2 Instalação contendo: - Chapas de TS dupla face branco estruturados em perfis de alumínio anodizado; - 04 spots light com lâmpada fluorescente 25W, nos stands de 16m<sup>2</sup> e nos de 24m<sup>2</sup>; - 01 tomada elétrica em cada stand 110V ou 220V; - 2 Tomadas extras em cada mini-stands - Testeira de 0,96 x 0,98cm de altura em toda a frente do stand, com letras recortes (Identificação do expositor); - Altura do stand 2,20m, altura da testeira 2,20m a 3,20m; - Logomarca em impressão digital em placa de 0,98cm X 0,96cm, cuja arte será fornecida pelo cliente; - etc, conforme termo de referência do edital

23.732.869/0001-26	FERNANDA JANTSCH REIS	Sim	Sim	1	R\$ 115.000,0000	R\$ 115.000,0000	11/02/2020	19:16:41
--------------------	-----------------------	-----	-----	---	------------------	------------------	------------	----------

**Descrição Detalhada do Objeto Ofertado:** CONTRATAÇÃO de empresa para locação de stands, camarins, tendas, grades barricadas, divisórias, palco, painel de led, treliças, banheiros químicos (carmeta), gerador de energia, aparelhos de ar condicionado, climatizadores de ar e ventiladores para viabilizar a realização da EXPOBEL 2020, conforme condições, quantidades e exigências estabelecidas neste instrumento. Locação de stands para o evento EXPOBEL 2020, período de 07 A 15 de março de 2020, Centro de Eventos - Parque de Exposições de Francisco Beltrão-Pr. De acordo com as especificações abaixo e projeto do organizador, incluindo montagem e desmontagem, bem como toda e qualquer alteração de montagem e/ou desmontagem. - Locação de 1.560m<sup>2</sup> de stands para CENTRO DE EVENTOS - 226 m<sup>2</sup> de stands para o PAVILHÃO COMERCIAL 1 - 373,20 m<sup>2</sup> de stands para o PAVILHÃO COMERCIAL 2 Instalação contendo: - Chapas de TS dupla face branco estruturados em perfis de alumínio anodizado; - 04 spots light com lâmpada fluorescente 25W, nos stands de 16m<sup>2</sup> e nos de 24m<sup>2</sup>; - 01 tomada elétrica em cada stand 110V ou 220V; - 2 Tomadas extras em cada mini-stands - Testeira de 0,96 x 0,98cm de altura em toda a frente do stand, com letras recortes (Identificação do expositor); - Altura do stand 2,20m, altura da testeira 2,20m a 3,20m; - Logomarca em impressão digital em placa de 0,98cm X 0,96cm, cuja arte será fornecida pelo cliente; - Locação e Instalação de 1.802m<sup>2</sup> 100% de passadeira cinza (grafite) antichamas nos stands VERDE E MARRON e no LOUNGE de entrada (COMO MOSTRA O PROJETO) do centro de eventos. -600m<sup>2</sup> nos stands do pavilhão comercial 1 e 2. (Como mostra o projeto de cada pavilhão) - Locação e Instalação de 2.583 m<sup>2</sup> 100% de passadeira vermelha antichamas nos corredores do centro de eventos (como mostra o projeto). 698m<sup>2</sup> de tapete cinza para Lounge de entrada e Mini Stands. 372m<sup>2</sup> nos corredores do pavilhão comercial 1 e 2. Instaladas com fita dupla face direto no piso. - Extintores e lâmpadas de emergência nos stands especiais; - Laudo técnico anti chamas da forração cinza (grafite) e vermelha; - Engenheiro Responsável pela empresa junto ao CREA ou CAU - Manutenção e assistência técnica durante todo o período do evento com habilitação de eletricitista e de montador de stands; - Despesas de montagem, manutenção, desmontagem e logística de pessoal, transporte e logística; Entrega da montagem até o dia 28/02/2020. Montagem dos tapetes vermelhos no dia 06/03/2020.

20.095.918/0001-79 LA VINCI Sim Sim 1 R\$ 350.000,0000 R\$ 350.000,0000 12/02/2020 08:53:11  
 ARQUITETURA  
 E MONTAGEM  
 DE STANDS -  
 EIRELI

**Descrição Detalhada do Objeto Ofertado:** Locac&#807;a&#771;o de stands para o evento EXPOBEL 2020, perí&#769;odo de 07 A 15 de marc&#807;p de 2020, Centro de Eventos - Parque de Exposit&#807;o&#771;es de Francisco Beltra&#771;o-Pr. De acordo com as especificac&#807;o&#771;es abaixo e projeto do organizador, incluindo montagem e desmontagem, bem como toda e qualquer alterac&#807;a&#771;o de montagem e/ou desmontagem. - Locac&#807;a&#771;o de 1.560m2 de stands para CENTRO DE EVENTOS - 226 m2 de stands para o PAVILHA&#771;O COMERCIAL 1 - 373,20 m2 de stands para o PAVILHA&#771;O COMERCIAL 2 Instalac&#807;a&#771;o contendo: - Chapas de TS dupla face branco estruturadas em perfis de alumi&#769;nio anodizado; - 04 spots light com la&#770;mpada fluorescente 25W, nos stands de 16m2 e nos de 24m2; - 01 tomada ele&#769;trica em cada stand 110V ou 220V; - 2 Tomadas extras em cada min-stands - Testeira de 0,96 x 0,98cm de altura em toda a frente do stand, com letras recortes (Identificac&#807;a&#771;o do expositor); - Altura do stand 2,20m, altura da testeira 2,20m a 3,20m; - Logomarca em impress&#771;o digital em placa de 0,98cm X 0,96cm, cuja arte sera&#769; fornecida pelo cliente; - Descric&#807;a&#771;o completa no edital

**Lances** (Obs: lances com \* na frente foram excluídos pelo pregoeiro)

Valor do Lance	CNPJ/CPF	Data/Hora Registro
R\$ 350.000,0000	20.095.918/0001-79	12/02/2020 09:02:00:950
R\$ 115.000,0000	28.323.138/0001-40	12/02/2020 09:02:00:950
R\$ 115.000,0000	15.072.268/0001-06	12/02/2020 09:02:00:950
R\$ 115.000,0000	23.732.869/0001-26	12/02/2020 09:02:00:950
R\$ 115.000,0000	16.651.256/0001-07	12/02/2020 09:02:00:950
R\$ 115.000,0000	06.086.435/0001-87	12/02/2020 09:02:00:950
R\$ 115.000,0000	09.621.611/0001-21	12/02/2020 09:02:00:950
R\$ 115.000,0000	12.837.170/0001-04	12/02/2020 09:02:00:950
R\$ 114.998,0000	14.904.894/0001-59	12/02/2020 09:02:00:950
R\$ 114.000,0000	03.969.016/0001-03	12/02/2020 09:02:00:950
R\$ 110.000,0000	02.189.410/0001-58	12/02/2020 09:02:00:950
R\$ 109.900,0000	14.904.894/0001-59	12/02/2020 09:50:28:093
R\$ 109.800,0000	06.086.435/0001-87	12/02/2020 09:50:37:363
R\$ 109.799,9900	16.651.256/0001-07	12/02/2020 09:51:08:490
R\$ 113.000,0000	15.072.268/0001-06	12/02/2020 09:51:18:683
R\$ 109.798,0000	23.732.869/0001-26	12/02/2020 09:51:55:223
R\$ 109.797,9900	16.651.256/0001-07	12/02/2020 09:51:57:950
R\$ 109.500,0000	12.837.170/0001-04	12/02/2020 09:51:59:303
R\$ 109.499,9900	16.651.256/0001-07	12/02/2020 09:52:02:260
R\$ 111.000,0000	09.621.611/0001-21	12/02/2020 09:52:39:940
R\$ 109.750,0000	09.621.611/0001-21	12/02/2020 09:54:44:197
R\$ 109.700,0000	09.621.611/0001-21	12/02/2020 09:55:04:897
R\$ 109.498,0000	06.086.435/0001-87	12/02/2020 09:55:10:900
R\$ 109.400,0000	12.837.170/0001-04	12/02/2020 09:55:37:403
R\$ 109.497,9900	16.651.256/0001-07	12/02/2020 09:55:38:950
R\$ 109.399,9900	16.651.256/0001-07	12/02/2020 09:55:43:267
R\$ 109.398,0000	06.086.435/0001-87	12/02/2020 09:55:50:840
R\$ 109.397,9900	16.651.256/0001-07	12/02/2020 09:55:55:537
R\$ 109.390,0000	23.732.869/0001-26	12/02/2020 09:56:01:883
R\$ 109.389,9900	16.651.256/0001-07	12/02/2020 09:56:04:517
R\$ 109.389,9000	06.086.435/0001-87	12/02/2020 09:56:11:320
R\$ 109.389,8900	16.651.256/0001-07	12/02/2020 09:56:16:420
R\$ 109.389,0000	06.086.435/0001-87	12/02/2020 09:56:37:183
R\$ 109.388,9900	16.651.256/0001-07	12/02/2020 09:56:59:467
R\$ 109.300,0000	14.904.894/0001-59	12/02/2020 09:58:39:530
R\$ 109.299,9900	16.651.256/0001-07	12/02/2020 09:58:46:687
R\$ 109.100,0000	12.837.170/0001-04	12/02/2020 09:59:47:507
R\$ 109.099,9900	16.651.256/0001-07	12/02/2020 09:59:50:900
R\$ 109.099,9000	06.086.435/0001-87	12/02/2020 09:59:57:217
R\$ 109.099,8900	16.651.256/0001-07	12/02/2020 09:59:59:827
R\$ 109.000,0000	12.837.170/0001-04	12/02/2020 10:00:05:387
R\$ 108.999,9900	16.651.256/0001-07	12/02/2020 10:00:09:577
R\$ 107.000,0000	03.969.016/0001-03	12/02/2020 10:00:14:873
R\$ 106.999,9900	16.651.256/0001-07	12/02/2020 10:00:18:523
R\$ 106.500,0000	23.732.869/0001-26	12/02/2020 10:00:30:963
R\$ 106.499,9900	16.651.256/0001-07	12/02/2020 10:00:33:467

R\$ 106.498,0000	06.086.435/0001-87	12/02/2020 10:00:39:24
R\$ 106.497,9900	16.651.256/0001-07	12/02/2020 10:00:44:470
R\$ 106.100,0000	03.969.016/0001-03	12/02/2020 10:00:45:673
R\$ 106.000,0000	06.086.435/0001-87	12/02/2020 10:00:51:943
R\$ 106.099,9900	16.651.256/0001-07	12/02/2020 10:00:54:580
R\$ 105.999,9900	16.651.256/0001-07	12/02/2020 10:00:57:507
R\$ 105.000,0000	23.732.869/0001-26	12/02/2020 10:00:58:163
R\$ 104.999,9900	16.651.256/0001-07	12/02/2020 10:01:01:577
R\$ 104.998,9900	06.086.435/0001-87	12/02/2020 10:01:10:267
R\$ 103.000,0000	12.837.170/0001-04	12/02/2020 10:01:10:993
R\$ 102.000,0000	03.969.016/0001-03	12/02/2020 10:01:20:053
R\$ 101.999,9900	16.651.256/0001-07	12/02/2020 10:01:29:500
R\$ 103.500,0000	06.086.435/0001-87	12/02/2020 10:01:32:980
R\$ 101.000,0000	23.732.869/0001-26	12/02/2020 10:01:39:560
R\$ 105.000,0000	09.621.611/0001-21	12/02/2020 10:01:43:673
R\$ 100.999,9900	16.651.256/0001-07	12/02/2020 10:01:47:903
R\$ 100.998,0000	23.732.869/0001-26	12/02/2020 10:02:10:243
R\$ 100.997,9900	16.651.256/0001-07	12/02/2020 10:02:14:687
R\$ 100.000,0000	03.969.016/0001-03	12/02/2020 10:02:24:263
R\$ 96.000,0000	12.837.170/0001-04	12/02/2020 10:02:26:897
R\$ 101.000,0000	09.621.611/0001-21	12/02/2020 10:02:35:293
R\$ 95.000,0000	03.969.016/0001-03	12/02/2020 10:02:41:187
R\$ 98.000,0000	09.621.611/0001-21	12/02/2020 10:02:56:133
R\$ 94.900,0000	12.837.170/0001-04	12/02/2020 10:03:02:363
R\$ 94.800,0000	23.732.869/0001-26	12/02/2020 10:03:14:207
R\$ 94.700,0000	12.837.170/0001-04	12/02/2020 10:03:25:530
R\$ 94.000,0000	03.969.016/0001-03	12/02/2020 10:03:38:567
R\$ 95.000,0000	09.621.611/0001-21	12/02/2020 10:03:44:327
R\$ 93.999,9900	16.651.256/0001-07	12/02/2020 10:03:57:910
R\$ 93.800,0000	03.969.016/0001-03	12/02/2020 10:04:06:803
R\$ 93.799,9900	16.651.256/0001-07	12/02/2020 10:04:10:453
R\$ 93.500,0000	03.969.016/0001-03	12/02/2020 10:04:17:430
R\$ 93.499,9900	16.651.256/0001-07	12/02/2020 10:04:21:473
R\$ 93.500,0000	12.837.170/0001-04	12/02/2020 10:04:22:520
R\$ 93.350,0000	03.969.016/0001-03	12/02/2020 10:04:29:427
R\$ 93.450,0000	23.732.869/0001-26	12/02/2020 10:04:30:117
R\$ 93.349,9900	16.651.256/0001-07	12/02/2020 10:04:32:810
R\$ 93.200,0000	12.837.170/0001-04	12/02/2020 10:04:35:517
R\$ 93.199,9900	16.651.256/0001-07	12/02/2020 10:04:39:483
R\$ 93.000,0000	03.969.016/0001-03	12/02/2020 10:04:48:140
R\$ 92.999,9900	16.651.256/0001-07	12/02/2020 10:04:57:490
R\$ 93.450,0000	09.621.611/0001-21	12/02/2020 10:04:58:230
R\$ 92.800,0000	23.732.869/0001-26	12/02/2020 10:05:01:350
R\$ 92.500,0000	12.837.170/0001-04	12/02/2020 10:05:09:317
R\$ 92.799,9900	16.651.256/0001-07	12/02/2020 10:05:11:797
R\$ 92.700,0000	03.969.016/0001-03	12/02/2020 10:05:12:637
R\$ 92.499,9900	16.651.256/0001-07	12/02/2020 10:05:18:357
R\$ 91.900,0000	23.732.869/0001-26	12/02/2020 10:05:20:867
R\$ 91.899,9900	16.651.256/0001-07	12/02/2020 10:05:23:957
R\$ 91.500,0000	12.837.170/0001-04	12/02/2020 10:05:30:537
R\$ 91.499,9900	16.651.256/0001-07	12/02/2020 10:05:34:563
R\$ 91.700,0000	03.969.016/0001-03	12/02/2020 10:05:35:083
R\$ 91.000,0000	03.969.016/0001-03	12/02/2020 10:05:42:293
R\$ 90.900,0000	12.837.170/0001-04	12/02/2020 10:05:53:427
R\$ 90.400,0000	03.969.016/0001-03	12/02/2020 10:06:01:877
R\$ 90.000,0000	23.732.869/0001-26	12/02/2020 10:06:14:097
R\$ 90.200,0000	12.837.170/0001-04	12/02/2020 10:06:14:980
R\$ 90.990,0000	09.621.611/0001-21	12/02/2020 10:06:19:780
R\$ 89.500,0000	03.969.016/0001-03	12/02/2020 10:06:26:320
R\$ 89.499,9900	16.651.256/0001-07	12/02/2020 10:06:39:573

000556

R\$ 89.400,0000	23.732.869/0001-26	12/02/2020 10:06:41:547
R\$ 89.000,0000	03.969.016/0001-03	12/02/2020 10:06:43:060
R\$ 88.999,9900	16.651.256/0001-07	12/02/2020 10:06:46:337
R\$ 89.000,0000	12.837.170/0001-04	12/02/2020 10:06:47:577
R\$ 88.500,0000	03.969.016/0001-03	12/02/2020 10:06:52:880
R\$ 87.500,0000	23.732.869/0001-26	12/02/2020 10:06:56:313
R\$ 88.499,9900	16.651.256/0001-07	12/02/2020 10:06:59:110
R\$ 87.000,0000	03.969.016/0001-03	12/02/2020 10:07:12:237
R\$ 87.300,0000	23.732.869/0001-26	12/02/2020 10:07:13:500
R\$ 86.900,0000	23.732.869/0001-26	12/02/2020 10:07:25:067
R\$ 86.500,0000	03.969.016/0001-03	12/02/2020 10:07:28:417
R\$ 86.900,0000	09.621.611/0001-21	12/02/2020 10:07:40:990
R\$ 86.300,0000	23.732.869/0001-26	12/02/2020 10:07:44:680
R\$ 86.000,0000	12.837.170/0001-04	12/02/2020 10:07:46:383
R\$ 85.900,0000	03.969.016/0001-03	12/02/2020 10:07:48:973
R\$ 85.300,0000	23.732.869/0001-26	12/02/2020 10:08:01:933
R\$ 85.400,0000	03.969.016/0001-03	12/02/2020 10:08:05:273
R\$ 85.000,0000	03.969.016/0001-03	12/02/2020 10:08:12:537
R\$ 84.790,0000	23.732.869/0001-26	12/02/2020 10:08:19:533
R\$ 84.700,0000	03.969.016/0001-03	12/02/2020 10:08:26:713
R\$ 84.200,0000	12.837.170/0001-04	12/02/2020 10:08:27:507
R\$ 84.600,0000	23.732.869/0001-26	12/02/2020 10:08:30:920
R\$ 84.000,0000	03.969.016/0001-03	12/02/2020 10:08:35:233
R\$ 83.500,0000	12.837.170/0001-04	12/02/2020 10:08:44:570
R\$ 83.000,0000	03.969.016/0001-03	12/02/2020 10:08:55:763
R\$ 83.300,0000	23.732.869/0001-26	12/02/2020 10:08:56:777
R\$ 82.290,0000	23.732.869/0001-26	12/02/2020 10:09:06:673
R\$ 81.500,0000	12.837.170/0001-04	12/02/2020 10:09:15:567
R\$ 82.000,0000	03.969.016/0001-03	12/02/2020 10:09:17:600
R\$ 81.000,0000	03.969.016/0001-03	12/02/2020 10:09:23:480
R\$ 81.900,0000	09.621.611/0001-21	12/02/2020 10:09:27:723
R\$ 80.500,0000	12.837.170/0001-04	12/02/2020 10:09:35:957
R\$ 80.000,0000	03.969.016/0001-03	12/02/2020 10:09:40:937
R\$ 79.500,0000	12.837.170/0001-04	12/02/2020 10:09:51:330
R\$ 79.490,0000	03.969.016/0001-03	12/02/2020 10:09:56:040
R\$ 79.000,0000	23.732.869/0001-26	12/02/2020 10:11:20:140
R\$ 74.990,0000	09.621.611/0001-21	12/02/2020 10:11:49:160
R\$ 71.950,0000	03.969.016/0001-03	12/02/2020 10:15:42:840
R\$ 73.900,0000	12.837.170/0001-04	12/02/2020 10:15:47:700

Não existem lances de desempate ME/EPP para o item

#### Eventos do Item

Evento	Data	Observações
Aberto	12/02/2020 09:47:25	Item Aberto.
Início 1a Etapa da Disputa Fechada	12/02/2020 10:11:03	Início da 1a etapa fechada. Fornecedores convocados: Fornecedores que apresentaram lance entre R\$ 79.490,0000 e R\$ 82.290,0000.
Encerrada Disputa Fechada	12/02/2020 10:16:02	Encerrada etapa fechada do Item.
Encerrado	12/02/2020 10:16:02	Item encerrado.
Recusa	13/02/2020 08:54:54	Recusa da proposta. Fornecedor: MIORANDO & CIA LTDA, CNPJ/CPF: 03.969.016/0001-03, pelo melhor lance de R\$ 71.950,0000. Motivo: não cumpriu com os itens de regularidade jurídica, econômico-financeira e qualificação técnica, restando inabilitada
Abertura do prazo de Convocação - Anexo	13/02/2020 08:55:09	Convocado para envio de anexo o fornecedor STANISCUASKI MONTAGEM DE ESTRUTURAS METALICAS EIRELI, CNPJ/CPF: 12.837.170/0001-04.
Encerramento do prazo de Convocação - Anexo	13/02/2020 10:07:43	Encerrado o prazo de Convocação de Anexo pelo fornecedor STANISCUASKI MONTAGEM DE ESTRUTURAS METALICAS EIRELI, CNPJ/CPF: 12.837.170/0001-04.
Aceite	13/02/2020 10:10:10	Aceite individual da proposta. Fornecedor: STANISCUASKI MONTAGEM DE ESTRUTURAS METALICAS EIRELI, CNPJ/CPF: 12.837.170/0001-04, pelo melhor lance de R\$ 73.900,0000.
Habilitado	14/02/2020	Habilitação em grupo de propostas. Fornecedor: STANISCUASKI MONTAGEM DE ESTRUTURAS

## Não existem intenções de recurso para o item

## Troca de Mensagens

	Data	Mensagem
Pregoeiro	12/02/2020 09:03:00	O item 1 foi aberto. Solicitamos o envio de lances.
Pregoeiro	12/02/2020 09:03:25	O item 2 foi aberto. Solicitamos o envio de lances.
Pregoeiro	12/02/2020 09:03:40	O item 3 foi aberto. Solicitamos o envio de lances.
Pregoeiro	12/02/2020 09:03:50	O item 4 foi aberto. Solicitamos o envio de lances.
Pregoeiro	12/02/2020 09:04:05	O item 5 foi aberto. Solicitamos o envio de lances.
Pregoeiro	12/02/2020 09:05:20	O item 6 foi aberto. Solicitamos o envio de lances.
Pregoeiro	12/02/2020 09:05:29	O item 7 foi aberto. Solicitamos o envio de lances.
Pregoeiro	12/02/2020 09:08:45	Bom dia, Senhores licitantes. Estou iniciando os procedimentos relativos a este Pregão Eletrônico Nesta oportunidade e A TÍTULO DE COLABORAÇÃO farei alguns AVISOS:
Pregoeiro	12/02/2020 09:09:04	Nos preços cotados na proposta deverão estar inclusos todos os valores incidentes, tais como taxas, impostos, contribuições, fretes e carretos, inclusive o ICMS, de forma que o objeto do certame não tenha ônus para o Município de Francisco Beltrão.
Pregoeiro	12/02/2020 09:09:37	Peço-lhes que acompanhem este Pregão até o seu desfecho, pois conforme determina as Condições do Edital, incumbe ao Licitante acompanhar as operações no Sistema Eletrônico, sendo responsável pelo ônus decorrente da perda de negócios diante da inobservância de qualquer mensagem enviada ou emitida pelo Sistema ou de sua desconexão. Peço que prestem atenção a TODAS as Condições previstas no Edital deste Pregão, especialmente quanto à documentação de
Pregoeiro	12/02/2020 09:10:04	habilitação, que de acordo com Art. 26 do Decreto nº 10.024/19, não é mais possível inserir documentos. Bem como, quando a proposta ajustada ao lance final deve ser inserida no sistema COMPRASNET após solicitação pela pregoeira.
Pregoeiro	12/02/2020 09:10:28	E conforme Art. 43 §2º do Decreto nº 10.024/19, na hipótese de necessidade de envio de documentos COMPLEMENTARES após o julgamento da proposta, os documentos deverão ser apresentados em formato digital, via sistema, no prazo definido no edital e chat, após solicitação do pregoeiro no sistema eletrônico, observado o prazo disposto no § 2º do art. 38.
Pregoeiro	12/02/2020 09:11:44	Quanto ao item 08.28 do edital: Aplica-se a este Pregão o disposto no Art. 48 § 3o. Os benefícios referidos no caput deste artigo poderão, justificadamente, estabelecer a prioridade de contratação para as microempresas e empresas de pequeno porte sediadas LOCAL ou REGIONALMENTE, até o limite de 10% (dez por cento) do melhor preço válido.
Pregoeiro	12/02/2020 09:12:30	Apenas para os itens 1, 2, 3, 4, 5, 6, 7, 8, 9, 10, 11 e 12
Pregoeiro	12/02/2020 09:12:55	Será adotado para o envio de lances no pregão eletrônico o modo de disputa "ABERTO E FECHADO", em que os licitantes apresentarão lances públicos e sucessivos, com lance final e fechado.
Pregoeiro	12/02/2020 09:13:09	A etapa de lances da sessão pública terá duração inicial de 15 (quinze) minutos. Após esse prazo, o sistema encaminhará aviso de fechamento iminente dos lances, após o que transcorrerá o período de tempo de até 10 (dez) minutos, aleatoriamente determinado, findo o qual será automaticamente encerrada a recepção de lances.
Pregoeiro	12/02/2020 09:13:19	Encerrado o prazo previsto no item anterior, o sistema abrirá oportunidade para que o autor da oferta de valor mais baixo e os das ofertas com preços até dez por cento superior àquela possam ofertar um lance final e fechado em até cinco minutos, o qual será sigiloso até o encerramento deste prazo.
Pregoeiro	12/02/2020 09:13:30	Não havendo pelo menos três ofertas nas condições definidas neste item, poderão os autores dos melhores lances, na ordem de classificação, até o máximo de três, oferecer um lance final e fechado em até cinco minutos, o qual será sigiloso até o encerramento deste prazo
Pregoeiro	12/02/2020 09:13:46	Após o término dos prazos estabelecidos nos itens anteriores, o sistema ordenará os lances segundo a ordem crescente de valores.
Pregoeiro	12/02/2020 09:13:58	Não havendo lance final e fechado classificado na forma estabelecida nos itens anteriores, haverá o reinício da etapa fechada, para que os demais licitantes, até o máximo de três, na ordem de classificação, possam ofertar um lance final e fechado em até cinco minutos, o qual será sigiloso até o encerramento deste prazo.
Pregoeiro	12/02/2020 09:14:09	Poderá o pregoeiro, auxiliado pela equipe de apoio, justificadamente, admitir o reinício da etapa fechada, caso nenhum licitante classificado na etapa de lance fechado atender às exigências de habilitação.
Pregoeiro	12/02/2020 09:14:38	Conforme item 08.28 do edital, as empresas LOCAIS/REGIONAIS possuem a prioridade de contratação até o limite de 10% do melhor preço válido, para tanto, farei a pesquisa



no SICAF e estarei identificando as licitantes que possuem prioridade.

Pregoeiro	12/02/2020 09:32:30	A primeira etapa fechada foi iniciada para o item 7. Fornecedor que apresentou lance entre R\$ 17.399,9900 e R\$ 19.000,0000 poderá enviar um lance único e fechado até às 09:37:29 do dia 12/02/2020.
Pregoeiro	12/02/2020 09:32:30	A primeira etapa fechada foi iniciada para o item 6. Fornecedor que apresentou lance entre R\$ 104,5002 e R\$ 9.490,0000 poderá enviar um lance único e fechado até às 09:37:30 do dia 12/02/2020.
Pregoeiro	12/02/2020 09:32:30	A primeira etapa fechada foi iniciada para o item 5. Fornecedor que apresentou lance entre R\$ 6.500,0000 e R\$ 8.899,9000 poderá enviar um lance único e fechado até às 09:37:30 do dia 12/02/2020.
Pregoeiro	12/02/2020 09:32:30	A primeira etapa fechada foi iniciada para o item 4. Fornecedor que apresentou lance entre R\$ 2,0500 e R\$ 1.999,0000 poderá enviar um lance único e fechado até às 09:37:30 do dia 12/02/2020.
Pregoeiro	12/02/2020 09:32:30	A primeira etapa fechada foi iniciada para o item 3. Fornecedor que apresentou lance entre R\$ 20.000,0000 e R\$ 22.496,0000 poderá enviar um lance único e fechado até às 09:37:30 do dia 12/02/2020.
Pregoeiro	12/02/2020 09:32:30	A primeira etapa fechada foi iniciada para o item 2. Fornecedor que apresentou lance entre R\$ 4.130,0000 e R\$ 4.340,0000 poderá enviar um lance único e fechado até às 09:37:30 do dia 12/02/2020.
Pregoeiro	12/02/2020 09:32:30	A primeira etapa fechada foi iniciada para o item 1. Fornecedor que apresentou lance entre R\$ 4.779,0000 e R\$ 5.150,0000 poderá enviar um lance único e fechado até às 09:37:30 do dia 12/02/2020.
Sistema	12/02/2020 09:37:31	O fornecedor da proposta no valor de R\$ 7.390,0000 não enviou lance único e fechado para o item 5.
Sistema	12/02/2020 09:37:31	O fornecedor da proposta no valor de R\$ 6.500,0000 não enviou lance único e fechado para o item 5.
Sistema	12/02/2020 09:37:31	O fornecedor da proposta no valor de R\$ 8.899,9000 não enviou lance único e fechado para o item 5.
Sistema	12/02/2020 09:37:31	A segunda etapa fechada foi iniciada para o item 5. Fornecedor que apresentou um dos seguintes lances: R\$ 8.900,0100 R\$ 45.000,0000 R\$ 8.900,0100, poderá enviar um lance único e fechado até às 09:42:31 do dia 12/02/2020.
Sistema	12/02/2020 09:37:31	O fornecedor da proposta no valor de R\$ 104,5002 não enviou lance único e fechado para o item 6.
Sistema	12/02/2020 09:37:31	O fornecedor da proposta no valor de R\$ 9.300,0000 não enviou lance único e fechado para o item 6.
Sistema	12/02/2020 09:37:31	A segunda etapa fechada foi iniciada para o item 6. Fornecedor que apresentou um dos seguintes lances: R\$ 9.500,0000 R\$ 10.399,0000 R\$ 10.350,0000, poderá enviar um lance único e fechado até às 09:42:31 do dia 12/02/2020.
Sistema	12/02/2020 09:37:31	O fornecedor da proposta no valor de R\$ 17.900,0000 não enviou lance único e fechado para o item 7.
Sistema	12/02/2020 09:37:31	O fornecedor da proposta no valor de R\$ 19.000,0000 não enviou lance único e fechado para o item 7.
Sistema	12/02/2020 09:37:31	O fornecedor da proposta no valor de R\$ 18.233,0000 não enviou lance único e fechado para o item 7.
Sistema	12/02/2020 09:37:31	A segunda etapa fechada foi iniciada para o item 7. Fornecedor que apresentou um dos seguintes lances: R\$ 20.250,0000, poderá enviar um lance único e fechado até às 09:42:31 do dia 12/02/2020.
Sistema	12/02/2020 09:37:32	O fornecedor da proposta no valor de R\$ 4.130,0000 não enviou lance único e fechado para o item 2.
Sistema	12/02/2020 09:37:32	O fornecedor da proposta no valor de R\$ 4.150,0003 não enviou lance único e fechado para o item 2.
Sistema	12/02/2020 09:37:32	O fornecedor da proposta no valor de R\$ 4.340,0000 não enviou lance único e fechado para o item 2.
Sistema	12/02/2020 09:37:32	A segunda etapa fechada foi iniciada para o item 2. Fornecedor que apresentou um dos seguintes lances: R\$ 4.800,0000 R\$ 4.680,0000 R\$ 4.680,0000, poderá enviar um lance único e fechado até às 09:42:32 do dia 12/02/2020.
Sistema	12/02/2020 09:37:33	O fornecedor da proposta no valor de R\$ 1.990,0000 não enviou lance único e fechado para o item 4.
Sistema	12/02/2020 09:37:33	O fornecedor da proposta no valor de R\$ 1.999,0000 não enviou lance único e fechado para o item 4.
Sistema	12/02/2020 09:37:33	O fornecedor da proposta no valor de R\$ 2,0500 não enviou lance único e fechado para o item 4.
Sistema	12/02/2020 09:37:33	A segunda etapa fechada foi iniciada para o item 4. Fornecedor que apresentou um dos seguintes lances: R\$ 2.150,0100 R\$ 2.150,0100 R\$ 2.100,0000 R\$ 2.150,0100, poderá enviar um lance único e fechado até às 09:42:33 do dia 12/02/2020.
Sistema	12/02/2020 09:37:33	O fornecedor da proposta no valor de R\$ 20.000,0000 não enviou lance único e fechado para o item 3.
Sistema	12/02/2020 09:37:33	O fornecedor da proposta no valor de R\$ 22.495,0000 não enviou lance único e fechado para o item 3.
Sistema	12/02/2020 09:37:33	O fornecedor da proposta no valor de R\$ 22.496,0000 não enviou lance único e fechado para o item 3.
Sistema	12/02/2020	A segunda etapa fechada foi iniciada para o item 3. Fornecedor que apresentou um dos

	09:37:33	seguintes lances: R\$ 22.500,0000 R\$ 22.500,0000 R\$ 34.000,0000, poderá enviar um lance único e fechado até às 09:42:33 do dia 12/02/2020.
Sistema	12/02/2020 09:37:33	O fornecedor da proposta no valor de R\$ 4.790,0000 não enviou lance único e fechado para o item 1.
Sistema	12/02/2020 09:37:33	O fornecedor da proposta no valor de R\$ 4.779,0000 não enviou lance único e fechado para o item 1.
Sistema	12/02/2020 09:37:33	O fornecedor da proposta no valor de R\$ 5.150,0000 não enviou lance único e fechado para o item 1.
Sistema	12/02/2020 09:37:33	A segunda etapa fechada foi iniciada para o item 1. Fornecedor que apresentou um dos seguintes lances: R\$ 5.350,0000 R\$ 5.800,0000 R\$ 5.498,0000, poderá enviar um lance único e fechado até às 09:42:33 do dia 12/02/2020.
Sistema	12/02/2020 09:42:31	O fornecedor da proposta no valor de R\$ 45.000,0000 não enviou lance único e fechado para o item 5.
Sistema	12/02/2020 09:42:31	O fornecedor da proposta no valor de R\$ 8.900,0100 não enviou lance único e fechado para o item 5.
Sistema	12/02/2020 09:42:31	A etapa fechada do item 5 foi encerrada.
Sistema	12/02/2020 09:42:31	O item 5 está encerrado.
Sistema	12/02/2020 09:42:31	O item 5 teve empate real para o valor 8.900,0100. Procedeu-se o sorteio eletrônico entre os fornecedores com propostas empatadas. Acompanhe as convocações no Julgamento de Propostas.
Sistema	12/02/2020 09:42:32	O fornecedor da proposta no valor de R\$ 10.350,0000 não enviou lance único e fechado para o item 6.
Sistema	12/02/2020 09:42:32	O fornecedor da proposta no valor de R\$ 10.399,0000 não enviou lance único e fechado para o item 6.
Sistema	12/02/2020 09:42:32	O fornecedor da proposta no valor de R\$ 9.500,0000 não enviou lance único e fechado para o item 6.
Sistema	12/02/2020 09:42:32	A etapa fechada do item 6 foi encerrada.
Sistema	12/02/2020 09:42:32	O item 6 está encerrado.
Sistema	12/02/2020 09:42:32	O item 6 teve empate real para o valor 11.200,0000. Procedeu-se o sorteio eletrônico entre os fornecedores com propostas empatadas. Acompanhe as convocações no Julgamento de Propostas.
Sistema	12/02/2020 09:42:32	O fornecedor da proposta no valor de R\$ 20.250,0000 não enviou lance único e fechado para o item 7.
Sistema	12/02/2020 09:42:32	A etapa fechada do item 7 foi encerrada.
Sistema	12/02/2020 09:42:32	O item 7 está encerrado.
Sistema	12/02/2020 09:42:33	O fornecedor da proposta no valor de R\$ 4.680,0000 não enviou lance único e fechado para o item 2.
Sistema	12/02/2020 09:42:33	O fornecedor da proposta no valor de R\$ 4.800,0000 não enviou lance único e fechado para o item 2.
Sistema	12/02/2020 09:42:33	O fornecedor da proposta no valor de R\$ 2.150,0100 não enviou lance único e fechado para o item 4.
Sistema	12/02/2020 09:42:33	O fornecedor da proposta no valor de R\$ 2.100,0000 não enviou lance único e fechado para o item 4.
Sistema	12/02/2020 09:42:33	O fornecedor da proposta no valor de R\$ 2.150,0100 não enviou lance único e fechado para o item 4.
Sistema	12/02/2020 09:42:33	A etapa fechada do item 4 foi encerrada.
Sistema	12/02/2020 09:42:33	O item 4 está encerrado.
Sistema	12/02/2020 09:42:33	O item 4 teve empate real para o valor 2.150,0100. Procedeu-se o sorteio eletrônico entre os fornecedores com propostas empatadas. Acompanhe as convocações no Julgamento de Propostas.
Sistema	12/02/2020 09:42:34	O fornecedor da proposta no valor de R\$ 34.000,0000 não enviou lance único e fechado para o item 3.
Sistema	12/02/2020 09:42:34	O fornecedor da proposta no valor de R\$ 22.500,0000 não enviou lance único e fechado para o item 3.
Sistema	12/02/2020 09:42:34	A etapa fechada do item 3 foi encerrada.
Sistema	12/02/2020 09:42:34	O item 3 está encerrado.
Sistema	12/02/2020 09:42:34	O item 3 teve empate real para o valor 22.500,0000. Procedeu-se o sorteio eletrônico entre os fornecedores com propostas empatadas. Acompanhe as convocações no Julgamento de Propostas.
Sistema	12/02/2020 09:42:34	O fornecedor da proposta no valor de R\$ 5.350,0000 não enviou lance único e fechado para o item 1.

Sistema	12/02/2020 09:42:34	O fornecedor da proposta no valor de R\$ 5.498,0000 não enviou lance único e fechado para o item 1.
Sistema	12/02/2020 09:42:34	O fornecedor da proposta no valor de R\$ 5.800,0000 não enviou lance único e fechado para o item 1.
Sistema	12/02/2020 09:42:34	A etapa fechada do item 1 foi encerrada.
Sistema	12/02/2020 09:42:34	O item 1 está encerrado.
Sistema	12/02/2020 09:42:34	O item 1 teve empate real para o valor 6.100,0000. Procedeu-se o sorteio eletrônico entre os fornecedores com propostas empatadas. Acompanhe as convocações no Julgamento de Propostas.
Pregoeiro	12/02/2020 09:45:26	A etapa fechada do item 2 foi encerrada.
Sistema	12/02/2020 09:45:26	O item 2 está encerrado.
Pregoeiro	12/02/2020 09:46:06	O item 8 foi aberto. Solicitamos o envio de lances.
Pregoeiro	12/02/2020 09:46:19	O item 9 foi aberto. Solicitamos o envio de lances.
Pregoeiro	12/02/2020 09:46:32	O item 10 foi aberto. Solicitamos o envio de lances.
Pregoeiro	12/02/2020 09:46:44	O item 11 foi aberto. Solicitamos o envio de lances.
Pregoeiro	12/02/2020 09:46:59	O item 12 foi aberto. Solicitamos o envio de lances.
Pregoeiro	12/02/2020 09:47:25	O item 13 foi aberto. Solicitamos o envio de lances.
Pregoeiro	12/02/2020 10:11:03	A primeira etapa fechada foi iniciada para o item 13. Fornecedor que apresentou lance entre R\$ 79.490,0000 e R\$ 82.290,0000 poderá enviar um lance único e fechado até às 10:16:02 do dia 12/02/2020.
Pregoeiro	12/02/2020 10:11:03	A primeira etapa fechada foi iniciada para o item 12. Fornecedor que apresentou lance entre R\$ 2.399,9900 e R\$ 2.540,0000 poderá enviar um lance único e fechado até às 10:16:02 do dia 12/02/2020.
Pregoeiro	12/02/2020 10:11:03	A primeira etapa fechada foi iniciada para o item 11. Fornecedor que apresentou lance entre R\$ 33.599,9900 e R\$ 36.000,0000 poderá enviar um lance único e fechado até às 10:16:02 do dia 12/02/2020.
Pregoeiro	12/02/2020 10:11:03	A primeira etapa fechada foi iniciada para o item 10. Fornecedor que apresentou lance entre R\$ 8.799,0000 e R\$ 9.695,0000 poderá enviar um lance único e fechado até às 10:16:02 do dia 12/02/2020.
Pregoeiro	12/02/2020 10:11:03	A primeira etapa fechada foi iniciada para o item 9. Fornecedor que apresentou lance entre R\$ 14.500,0000 e R\$ 15.050,0000 poderá enviar um lance único e fechado até às 10:16:02 do dia 12/02/2020.
Pregoeiro	12/02/2020 10:11:03	A primeira etapa fechada foi iniciada para o item 8. Fornecedor que apresentou lance entre R\$ 36.799,9900 e R\$ 40.000,0000 poderá enviar um lance único e fechado até às 10:16:02 do dia 12/02/2020.
Sistema	12/02/2020 10:16:02	A etapa fechada do item 13 foi encerrada.
Sistema	12/02/2020 10:16:02	O item 13 está encerrado.
Sistema	12/02/2020 10:16:03	O fornecedor da proposta no valor de R\$ 9.695,0000 não enviou lance único e fechado para o item 10.
Sistema	12/02/2020 10:16:03	A segunda etapa fechada foi iniciada para o item 10. Fornecedor que apresentou um dos seguintes lances: R\$ 11.000,0000 R\$ 10.500,0000 R\$ 10.200,0000, poderá enviar um lance único e fechado até às 10:21:03 do dia 12/02/2020.
Sistema	12/02/2020 10:16:04	O fornecedor da proposta no valor de R\$ 2.400,0000 não enviou lance único e fechado para o item 12.
Sistema	12/02/2020 10:16:04	O fornecedor da proposta no valor de R\$ 2.540,0000 não enviou lance único e fechado para o item 12.
Sistema	12/02/2020 10:16:04	O fornecedor da proposta no valor de R\$ 2.540,0000 não enviou lance único e fechado para o item 12.
Sistema	12/02/2020 10:16:04	A etapa fechada do item 12 foi encerrada.
Sistema	12/02/2020 10:16:04	O item 12 está encerrado.
Sistema	12/02/2020 10:16:04	O item 12 teve empate real para o valor 2.540,0000. Procedeu-se o sorteio eletrônico entre os fornecedores com propostas empatadas. Acompanhe as convocações no Julgamento de Propostas.
Sistema	12/02/2020 10:16:04	A etapa fechada do item 9 foi encerrada.
Sistema	12/02/2020 10:16:04	O item 9 está encerrado.
Sistema	12/02/2020	O item 9 teve empate real para o valor 24.650,0000. Procedeu-se o sorteio eletrônico

	10:16:04	entrê os fornecedores com propostas empatadas. Acompanhe as convocações no Julgamento de Propostas.
Sistema	12/02/2020 10:16:04	O fornecedor da proposta no valor de R\$ 33.600,0000 não enviou lance único e fechado para o item 11.
Sistema	12/02/2020 10:16:04	O fornecedor da proposta no valor de R\$ 35.900,0000 não enviou lance único e fechado para o item 11.
Sistema	12/02/2020 10:16:04	O fornecedor da proposta no valor de R\$ 36.000,0000 não enviou lance único e fechado para o item 11.
Sistema	12/02/2020 10:16:04	A segunda etapa fechada foi iniciada para o item 11. Fornecedor que apresentou um dos seguintes lances: R\$ 37.600,0000 R\$ 38.000,0000, poderá enviar um lance único e fechado até às 10:21:04 do dia 12/02/2020.
Sistema	12/02/2020 10:16:04	O fornecedor da proposta no valor de R\$ 36.800,0000 não enviou lance único e fechado para o item 8.
Sistema	12/02/2020 10:16:04	A etapa fechada do item 8 foi encerrada.
Sistema	12/02/2020 10:16:05	O item 8 está encerrado.
Sistema	12/02/2020 10:21:04	O fornecedor da proposta no valor de R\$ 10.200,0000 não enviou lance único e fechado para o item 10.
Sistema	12/02/2020 10:21:04	O fornecedor da proposta no valor de R\$ 10.500,0000 não enviou lance único e fechado para o item 10.
Sistema	12/02/2020 10:21:04	O fornecedor da proposta no valor de R\$ 11.000,0000 não enviou lance único e fechado para o item 10.
Sistema	12/02/2020 10:21:04	A etapa fechada do item 10 foi encerrada.
Sistema	12/02/2020 10:21:04	O item 10 está encerrado.
Sistema	12/02/2020 10:21:04	O item 10 teve empate real para o valor 12.000,0000. Procedeu-se o sorteio eletrônico entre os fornecedores com propostas empatadas. Acompanhe as convocações no Julgamento de Propostas.
Sistema	12/02/2020 10:21:05	O fornecedor da proposta no valor de R\$ 38.000,0000 não enviou lance único e fechado para o item 11.
Sistema	12/02/2020 10:21:05	A etapa fechada do item 11 foi encerrada.
Sistema	12/02/2020 10:21:05	O item 11 está encerrado.
Sistema	12/02/2020 10:21:05	Todos os itens estão encerrados. Será iniciada a etapa de Julgamento de Propostas. Favor acompanhar através da funcionalidade "Acompanhar julgamento/habilitação/admissibilidade".
Pregoeiro	12/02/2020 10:22:55	Conforme item 08.28 do edital, as empresas LOCAIS/REGIONAIS possuem a prioridade de contratação até o limite de 10% do melhor preço válido, para tanto, farei a pesquisa no SICAF e estarei identificando as licitantes que possuem prioridade.
Pregoeiro	12/02/2020 10:23:46	Após verificação das licitantes que possuem prioridade de contratação, estarei CONVOCANDO PARA ANEXO a licitante LOCAL/REGIONAL caso a mesma esteja no limite dos 10% do preço válido de uma empresa NÃO LOCAL/REGIONAL.
Pregoeiro	12/02/2020 10:24:02	Caso a empresa LOCAL/REGIONAL CONVOCADA, for desclassificada, passa para a próximo local (se existir), caso contrário, volta o item para convocação do PRIMEIRO COLOCADO NÃO LOCAL/REGIONAL.
Pregoeiro	12/02/2020 10:26:47	Senhores, lembrando que a prioridade de contratação elencada no item 08.30 do edital, equivale apenas para os ITENS EXCLUSIVOS PARA ME/EPP e para os itens COTA RESERVADA PARA ME/EPP. Os itens AMPLA CONCORRÊNCIA, não possuem a prerrogativa, de acordo com entendimento do TCE-PR.
Pregoeiro	12/02/2020 10:28:01	Senhores licitantes, por favor, aguardem enquanto verifico o SICAF, e posteriormente aos documentos de Habilitação e Proposta Inicial anexadas.
Pregoeiro	12/02/2020 10:28:31	Peço que aguardem logados, visto que após encerrar a conferência dos documentos, estarei convocando para envio da PROPOSTA FINAL ATUALIZADA (item 11.1) cedendo o prazo de 02 (duas) horas para envio destas.
Pregoeiro	12/02/2020 11:34:33	Senhores, o sistema está lento, estamos fazendo o download dos documentos
Pregoeiro	12/02/2020 11:37:38	para conferência, porém pela instabilidade do sistema deve demorar
Pregoeiro	12/02/2020 11:40:53	ao meio dia faremos intervalo, retornando às 13:30
Pregoeiro	12/02/2020 14:05:18	Boa tarde Senhores Continuamos conferindo os documentos
Pregoeiro	12/02/2020 17:31:33	Encerramos a análise dos documentos de habilitação, o resultado da análise será repassado amanhã aproximadamente às 08:30 da manhã sendo que a convocação para envio da propostas atualizadas será amanhã.
Pregoeiro	13/02/2020 08:29:23	Bom dia Senhores fornecedores, segue informações referentes à Habilitação do Pregão Eletrônico 19-2020:
Pregoeiro	13/02/2020 08:29:33	Primeiramente, cumpre salientar que a Pregoeira, de modo a privilegiar o interesse público desta Administração, o princípio da competitividade e de modo a não incorrer em

		excesso de formalismo, e sim cumprimento ao Instrumento convocatório. Analisou-se, o mérito de cada documentação enviada, perfazendo o seguinte resultado:
Pregoeiro	13/02/2020 08:41:06	Empresa Miorando & Cia Ltda - não cumpriu com os itens de regularidade jurídica, econômico-financeira e qualificação técnica, restando Inabilitada.
Pregoeiro	13/02/2020 08:41:15	Empresa Marco A Dias Teixeira Eventos - não cumpriu com o item 10.10.2 do edital, Certidão Simplificada da Junta Comercial com emissão superior aos 60 dias exigidos em edital (25 de novembro de 2019), por não se tratar de documento de regularidade fiscal, não é possível substituir;
Pregoeiro	13/02/2020 08:44:41	Tendo em vista a inabilitação das empresas Miorando & Cia Ltda e Marco A Dias Teixeira Eventos, a pregoeira convocará as empresas subsequentes melhor classificadas e com prioridade de contratação
Pregoeiro	13/02/2020 08:45:05	Iniciarei a convocação das licitantes para envio da proposta atualizada
Sistema	13/02/2020 08:45:53	Senhor fornecedor NOBRE PRODUÇÕES E EVENTOS EIRELI, CNPJ/CPF: 02.189.410/0001-58, solicito o envio do anexo referente ao item 1.
Sistema	13/02/2020 08:46:14	Senhor fornecedor NOBRE PRODUÇÕES E EVENTOS EIRELI, CNPJ/CPF: 02.189.410/0001-58, solicito o envio do anexo referente ao item 3.
Sistema	13/02/2020 08:47:06	Senhor fornecedor CHICO GERADORES LTDA, CNPJ/CPF: 01.844.572/0001-10, solicito o envio do anexo referente ao item 5.
Sistema	13/02/2020 08:47:32	Senhor fornecedor STANISCUASKI MONTAGEM DE ESTRUTURAS METÁLICAS EIRELI, CNPJ/CPF: 12.837.170/0001-04, solicito o envio do anexo referente ao item 6.
Sistema	13/02/2020 08:49:19	Senhor fornecedor NOBRE PRODUÇÕES E EVENTOS EIRELI, CNPJ/CPF: 02.189.410/0001-58, solicito o envio do anexo referente ao item 7.
Sistema	13/02/2020 08:50:17	Senhor Pregoeiro, o fornecedor CHICO GERADORES LTDA, CNPJ/CPF: 01.844.572/0001-10, enviou o anexo para o item 5.
Sistema	13/02/2020 08:50:21	Senhor fornecedor NOBRE PRODUÇÕES E EVENTOS EIRELI, CNPJ/CPF: 02.189.410/0001-58, solicito o envio do anexo referente ao item 4.
Sistema	13/02/2020 08:51:51	Senhor fornecedor ECCO'S PRODUÇÕES E EVENTOS LTDA, CNPJ/CPF: 09.315.120/0001-52, solicito o envio do anexo referente ao item 8.
Sistema	13/02/2020 08:52:09	Senhor fornecedor MAURO JOSE MARTINELLO, CNPJ/CPF: 07.576.497/0001-30, solicito o envio do anexo referente ao item 9.
Sistema	13/02/2020 08:52:59	Senhor fornecedor RODRIGO PONSONI BONETI, CNPJ/CPF: 11.495.234/0001-73, solicito o envio do anexo referente ao item 10.
Sistema	13/02/2020 08:53:40	Senhor fornecedor MAURO JOSE MARTINELLO, CNPJ/CPF: 07.576.497/0001-30, solicito o envio do anexo referente ao item 11.
Sistema	13/02/2020 08:54:25	Senhor fornecedor NOBRE PRODUÇÕES E EVENTOS EIRELI, CNPJ/CPF: 02.189.410/0001-58, solicito o envio do anexo referente ao item 12.
Sistema	13/02/2020 08:55:09	Senhor fornecedor STANISCUASKI MONTAGEM DE ESTRUTURAS METÁLICAS EIRELI, CNPJ/CPF: 12.837.170/0001-04, solicito o envio do anexo referente ao item 13.
Sistema	13/02/2020 09:04:40	Senhor Pregoeiro, o fornecedor MAURO JOSE MARTINELLO, CNPJ/CPF: 07.576.497/0001-30, enviou o anexo para o item 11.
Sistema	13/02/2020 09:05:07	Senhor Pregoeiro, o fornecedor MAURO JOSE MARTINELLO, CNPJ/CPF: 07.576.497/0001-30, enviou o anexo para o item 9.
Pregoeiro	13/02/2020 09:05:46	Para N. F. EVENTOS LTDA - Bom dia, de acordo com o item 11.2, solicitamos o envio de documentos complementares para comprovação de vínculo entre empresa e profissionais detentores de curso NR 10 e NR 35, tendo em vista que a empresa apresentou apenas a ficha funcional. Precisamos que envie um documentos que comprove o vínculo entre a empresa e o funcionário.
Pregoeiro	13/02/2020 09:06:55	Para N. F. EVENTOS LTDA - No prazo de 2 horas.
Pregoeiro	13/02/2020 09:09:13	Aos convocados, peço que enviem a PROPOSTA FINAL ATUALIZADA (item 11.1) cedendo o prazo de 02 (duas) horas para envio destas.
Sistema	13/02/2020 09:13:08	Senhor Pregoeiro, o fornecedor ECCO'S PRODUÇÕES E EVENTOS LTDA, CNPJ/CPF: 09.315.120/0001-52, enviou o anexo para o item 8.
Pregoeiro	13/02/2020 09:29:34	Senhores Iniciarei a aceitação das propostas que estão de acordo com o edital
Sistema	13/02/2020 10:07:13	Senhor Pregoeiro, o fornecedor STANISCUASKI MONTAGEM DE ESTRUTURAS METÁLICAS EIRELI, CNPJ/CPF: 12.837.170/0001-04, enviou o anexo para o item 6.
Sistema	13/02/2020 10:07:43	Senhor Pregoeiro, o fornecedor STANISCUASKI MONTAGEM DE ESTRUTURAS METÁLICAS EIRELI, CNPJ/CPF: 12.837.170/0001-04, enviou o anexo para o item 13.
Pregoeiro	13/02/2020 10:07:49	Fica prorrogado o prazo para envio das propostas atualizadas até 14:30.
Sistema	13/02/2020 10:21:57	Senhor fornecedor N. F. EVENTOS LTDA, CNPJ/CPF: 14.904.894/0001-59, solicito o envio do anexo referente ao item 2.
Sistema	13/02/2020 10:24:43	Senhor Pregoeiro, o fornecedor N. F. EVENTOS LTDA, CNPJ/CPF: 14.904.894/0001-59, enviou o anexo para o item 2.
Sistema	13/02/2020 13:10:57	Senhor fornecedor N. F. EVENTOS LTDA, CNPJ/CPF: 14.904.894/0001-59, solicito o envio do anexo referente ao item 2.
Pregoeiro	13/02/2020 13:12:46	Para N. F. EVENTOS LTDA - Documentos solicitados para diligência conferidos, favor enviar proposta final atualizada.
Sistema	13/02/2020	Senhor Pregoeiro, o fornecedor N. F. EVENTOS LTDA, CNPJ/CPF: 14.904.894/0001-59,

	13:14:50	enviou o anexo para o item 2.
Pregoeiro	13/02/2020 14:38:13	Senhores, devido instabilidades no sistema, prorroga-se o prazo para envio de proposta atualizada até 15:30 h
Sistema	13/02/2020 15:27:11	Senhor Pregoeiro, o fornecedor RODRIGO PONSONI BONETTI, CNPJ/CPF: 11.495.234/0001-73, enviou o anexo para o item 10.
Sistema	13/02/2020 16:06:16	Senhor fornecedor J. BRESOLIN LOCACOES, CNPJ/CPF: 28.743.785/0001-01, solicito o envio do anexo referente ao item 7.
Sistema	13/02/2020 16:07:12	Senhor fornecedor STANISCUASKI MONTAGEM DE ESTRUTURAS METALICAS EIRELI, CNPJ/CPF: 12.837.170/0001-04, solicito o envio do anexo referente ao item 1.
Sistema	13/02/2020 16:07:28	Senhor fornecedor STANISCUASKI MONTAGEM DE ESTRUTURAS METALICAS EIRELI, CNPJ/CPF: 12.837.170/0001-04, solicito o envio do anexo referente ao item 3.
Sistema	13/02/2020 16:07:41	Senhor fornecedor STANISCUASKI MONTAGEM DE ESTRUTURAS METALICAS EIRELI, CNPJ/CPF: 12.837.170/0001-04, solicito o envio do anexo referente ao item 4.
Sistema	13/02/2020 16:07:52	Senhor fornecedor STANISCUASKI MONTAGEM DE ESTRUTURAS METALICAS EIRELI, CNPJ/CPF: 12.837.170/0001-04, solicito o envio do anexo referente ao item 12.
Sistema	13/02/2020 16:09:49	Encerrado pelo Sistema o prazo de Convocação do Fornecedor
Sistema	13/02/2020 16:10:22	Encerrado pelo Sistema o prazo de Convocação do Fornecedor
Sistema	13/02/2020 16:15:48	Encerrado pelo Sistema o prazo de Convocação do Fornecedor
Sistema	13/02/2020 16:16:39	Encerrado pelo Sistema o prazo de Convocação do Fornecedor
Pregoeiro	13/02/2020 16:18:06	Para STANISCUASKI MONTAGEM DE ESTRUTURAS METALICAS EIRELI - Entrarei em contato para negociar valores
Pregoeiro	13/02/2020 17:22:53	Senhores, tendo em vista que as empresas convocados solicitaram prorrogação de prazo para envio da proposta final, e em atendimento ao item 11.4.1.1, fica o prazo final para envio destas até as 10h00min do dia 14/02/2020
Pregoeiro	13/02/2020 17:23:21	A sessão retorna amanhã (14/02/2020), aproximadamente as 10h00min. Boa noite a todos.
Sistema	14/02/2020 09:00:51	Senhor Pregoeiro, o fornecedor STANISCUASKI MONTAGEM DE ESTRUTURAS METALICAS EIRELI, CNPJ/CPF: 12.837.170/0001-04, enviou o anexo para o item 1.
Sistema	14/02/2020 09:01:22	Senhor Pregoeiro, o fornecedor STANISCUASKI MONTAGEM DE ESTRUTURAS METALICAS EIRELI, CNPJ/CPF: 12.837.170/0001-04, enviou o anexo para o item 4.
Sistema	14/02/2020 09:02:01	Senhor Pregoeiro, o fornecedor STANISCUASKI MONTAGEM DE ESTRUTURAS METALICAS EIRELI, CNPJ/CPF: 12.837.170/0001-04, enviou o anexo para o item 12.
Sistema	14/02/2020 09:21:10	Senhor Pregoeiro, o fornecedor J. BRESOLIN LOCACOES, CNPJ/CPF: 28.743.785/0001-01, enviou o anexo para o item 7.
Sistema	14/02/2020 10:35:28	Senhor fornecedor STANISCUASKI MONTAGEM DE ESTRUTURAS METALICAS EIRELI, CNPJ/CPF: 12.837.170/0001-04, o prazo para envio de anexo para o item 3 foi encerrado pelo Pregoeiro.
Sistema	14/02/2020 10:35:56	Srs. Fornecedores, está aberto o prazo para registro de intenção de recursos para os itens/grupos na situação de 'aceito e habilitado' ou 'cancelado no julgamento'.
Pregoeiro	14/02/2020 10:37:42	Bom dia Senhores, tendo em vista que todas as propostas foram analisadas aceitas, abre-se prazo de 60 minutos para recurso.
Pregoeiro	14/02/2020 10:40:27	Foi informado o prazo final para registro de intenção de recursos: 14/02/2020 às 11:40:00.
Pregoeiro	14/02/2020 10:41:52	Após encerrado prazo recursal, as empresas vencedoras não precisarão enviar documentos originais.
Pregoeiro	14/02/2020 10:42:08	Obrigada à todos

**Eventos do Pregão**

Evento	Data/Hora	Observações
Abertura de Prazo	14/02/2020 10:35:56	Abertura de prazo para intenção de recurso
Informado Fechamento de Prazo	14/02/2020 10:40:27	Fechamento de prazo para registro de intenção de recurso: 14/02/2020 às 11:40:00.

Após encerramento da Sessão Pública, os licitantes melhores classificados foram declarados vencedores dos respectivos itens. Foi divulgado o resultado da Sessão Pública e foi concedido o prazo recursal conforme preconiza o artigo 45, do Decreto 10.024 de 20 de setembro de 2019. Nada mais havendo a declarar, foi encerrada a sessão às 13:31 horas do dia 14 de fevereiro de 2020, cuja ata foi lavrada e assinada pelo Pregoeiro e Equipe de Apoio.

SAMANTHA MARQUES PECOITS  
Pregoeiro Oficial

NADIA APARECIDA DALL AGNOL  
**Equipe de Apoio**

000565

 Imprimir o  
**Relatório**

[Voltar](#)



## \* DECLARAÇÕES

UASG 987565 - PREF.MUN. DE FRANCISCO BELTRAO

Pregão Eletrônico Nº 192020

CNPJ/CPF	Razão Social/Nome	Porte da Empresa
06.086.435/0001-87	BAUHAUS DO BRASIL ESTRUTURAS E SERVICOS EIRELI	ME/EPP
Data Declarações: 07/02/2020 17:01	Declaração MEE/EPP/COOP: <u>SIM</u>	Declaração de Ciência Edital: <u>SIM</u>
Declaração Fato Superveniente: <u>SIM</u>	Declaração de Menor: <u>SIM</u>	Declaração Independente de Proposta: <u>SIM</u>
Declaração de Acessibilidade: <u>SIM</u>		Declaração de Cota de Aprendizagem: <u>NÃO</u>
Declaração de Não Utilização de Trabalho Degradante ou Forçado: <u>SIM</u>		
28.323.138/0001-40	IHSAN ESTEVAN MORALES FARIAS - COMERCIO E SERVICOS	ME/EPP
Data Declarações: 10/02/2020 11:29	Declaração MEE/EPP/COOP: <u>SIM</u>	Declaração de Ciência Edital: <u>SIM</u>
Declaração Fato Superveniente: <u>SIM</u>	Declaração de Menor: <u>SIM</u>	Declaração Independente de Proposta: <u>SIM</u>
Declaração de Acessibilidade: <u>SIM</u>		Declaração de Cota de Aprendizagem: <u>SIM</u>
Declaração de Não Utilização de Trabalho Degradante ou Forçado: <u>SIM</u>		
02.189.410/0001-58	NOBRE PRODUCOES E EVENTOS EIRELI	ME/EPP
Data Declarações: 10/02/2020 15:12	Declaração MEE/EPP/COOP: <u>SIM</u>	Declaração de Ciência Edital: <u>SIM</u>
Declaração Fato Superveniente: <u>SIM</u>	Declaração de Menor: <u>SIM</u>	Declaração Independente de Proposta: <u>SIM</u>
Declaração de Acessibilidade: <u>SIM</u>		Declaração de Cota de Aprendizagem: <u>SIM</u>
Declaração de Não Utilização de Trabalho Degradante ou Forçado: <u>SIM</u>		
07.341.479/0001-79	BANXAP - BANHEIROS MOVEIS EIRELI	ME/EPP
Data Declarações: 10/02/2020 15:47	Declaração MEE/EPP/COOP: <u>SIM</u>	Declaração de Ciência Edital: <u>SIM</u>
Declaração Fato Superveniente: <u>SIM</u>	Declaração de Menor: <u>SIM</u>	Declaração Independente de Proposta: <u>SIM</u>
Declaração de Acessibilidade: <u>SIM</u>		Declaração de Cota de Aprendizagem: <u>SIM</u>
Declaração de Não Utilização de Trabalho Degradante ou Forçado: <u>SIM</u>		
15.072.268/0001-06	DENISE NEVES DA SILVA - EIRELI	ME/EPP
Data Declarações: 11/02/2020 10:09	Declaração MEE/EPP/COOP: <u>SIM</u>	Declaração de Ciência Edital: <u>SIM</u>
Declaração Fato Superveniente: <u>SIM</u>	Declaração de Menor: <u>SIM</u>	Declaração Independente de Proposta: <u>SIM</u>
Declaração de Acessibilidade: <u>SIM</u>		Declaração de Cota de Aprendizagem: <u>SIM</u>
Declaração de Não Utilização de Trabalho Degradante ou Forçado: <u>SIM</u>		
09.621.611/0001-21	AVS LOCACAO DE STANDS E ORGANIZACAO DE EVENTOS EIRELI	ME/EPP
Data Declarações: 11/02/2020 11:57	Declaração MEE/EPP/COOP: <u>SIM</u>	Declaração de Ciência Edital: <u>SIM</u>
Declaração Fato Superveniente: <u>SIM</u>	Declaração de Menor: <u>SIM</u>	Declaração Independente de Proposta: <u>SIM</u>
Declaração de Acessibilidade: <u>SIM</u>		Declaração de Cota de Aprendizagem: <u>SIM</u>
Declaração de Não Utilização de Trabalho Degradante ou Forçado: <u>SIM</u>		
16.651.256/0001-07	MARCO A DIAS TEIXEIRA EVENTOS	ME/EPP
Data Declarações: 11/02/2020 13:11	Declaração MEE/EPP/COOP: <u>SIM</u>	Declaração de Ciência Edital: <u>SIM</u>
Declaração Fato Superveniente: <u>SIM</u>	Declaração de Menor: <u>SIM</u>	Declaração Independente de Proposta: <u>SIM</u>
Declaração de Acessibilidade: <u>SIM</u>		Declaração de Cota de Aprendizagem: <u>SIM</u>
Declaração de Não Utilização de Trabalho Degradante ou Forçado: <u>SIM</u>		
28.743.785/0001-01	J. BRESOLIN LOCACOES	ME/EPP
Data Declarações: 11/02/2020 16:32	Declaração MEE/EPP/COOP: <u>SIM</u>	Declaração de Ciência Edital: <u>SIM</u>
Declaração Fato Superveniente: <u>SIM</u>	Declaração de Menor: <u>SIM</u>	Declaração Independente de Proposta: <u>SIM</u>
Declaração de Acessibilidade: <u>SIM</u>		Declaração de Cota de Aprendizagem: <u>SIM</u>
Declaração de Não Utilização de Trabalho Degradante ou Forçado: <u>SIM</u>		
11.495.234/0001-73	RÓDRIGO PONSONI BONETI	ME/EPP
Data Declarações: 11/02/2020 16:54	Declaração MEE/EPP/COOP: <u>SIM</u>	Declaração de Ciência Edital: <u>SIM</u>
Declaração Fato Superveniente: <u>SIM</u>	Declaração de Menor: <u>SIM</u>	Declaração Independente de Proposta: <u>SIM</u>
Declaração de Acessibilidade: <u>SIM</u>		Declaração de Cota de Aprendizagem: <u>SIM</u>
Declaração de Não Utilização de Trabalho Degradante ou Forçado: <u>SIM</u>		
09.185.999/0001-65	JPR ESTRUTURAS PARA EVENTOS LTDA	ME/EPP
Data Declarações: 11/02/2020 17:03	Declaração MEE/EPP/COOP: <u>SIM</u>	Declaração de Ciência Edital: <u>SIM</u>
Declaração Fato Superveniente: <u>SIM</u>	Declaração de Menor: <u>SIM</u>	Declaração Independente de Proposta: <u>SIM</u>
Declaração de Acessibilidade: <u>SIM</u>		Declaração de Cota de Aprendizagem: <u>SIM</u>
Declaração de Não Utilização de Trabalho Degradante ou Forçado: <u>SIM</u>		



14.904.894/0001-59	N. F. EVENTOS LTDA		ME/EPP
Data Declarações: 11/02/2020 17:14	Declaração MEE/EPP/COOP: <u>SIM</u>	Declaração de Ciência Edital: <u>SIM</u>	
Declaração Fato Superveniente: <u>SIM</u>	Declaração de Menor: <u>SIM</u>	Declaração Independente de Proposta: <u>SIM</u>	
Declaração de Acessibilidade: <u>SIM</u>		Declaração de Cota de Aprendizagem: <u>SIM</u>	
Declaração de Não Utilização de Trabalho Degradante ou Forçado: <u>SIM</u>			
12.837.170/0001-04	STANISCUASKI MONTAGEM DE ESTRUTURAS METALICAS EIRELI		ME/EPP
Data Declarações: 11/02/2020 17:15	Declaração MEE/EPP/COOP: <u>SIM</u>	Declaração de Ciência Edital: <u>SIM</u>	
Declaração Fato Superveniente: <u>SIM</u>	Declaração de Menor: <u>SIM</u>	Declaração Independente de Proposta: <u>SIM</u>	
Declaração de Acessibilidade: <u>SIM</u>		Declaração de Cota de Aprendizagem: <u>SIM</u>	
Declaração de Não Utilização de Trabalho Degradante ou Forçado: <u>SIM</u>			
07.576.497/0001-30	MAURO JOSE MARTINELLO		ME/EPP
Data Declarações: 11/02/2020 17:36	Declaração MEE/EPP/COOP: <u>SIM</u>	Declaração de Ciência Edital: <u>SIM</u>	
Declaração Fato Superveniente: <u>SIM</u>	Declaração de Menor: <u>SIM</u>	Declaração Independente de Proposta: <u>SIM</u>	
Declaração de Acessibilidade: <u>SIM</u>		Declaração de Cota de Aprendizagem: <u>SIM</u>	
Declaração de Não Utilização de Trabalho Degradante ou Forçado: <u>SIM</u>			
03.969.016/0001-03	MIORANDO & CIA LTDA		ME/EPP
Data Declarações: 11/02/2020 17:54	Declaração MEE/EPP/COOP: <u>SIM</u>	Declaração de Ciência Edital: <u>SIM</u>	
Declaração Fato Superveniente: <u>SIM</u>	Declaração de Menor: <u>SIM</u>	Declaração Independente de Proposta: <u>SIM</u>	
Declaração de Acessibilidade: <u>SIM</u>		Declaração de Cota de Aprendizagem: <u>SIM</u>	
Declaração de Não Utilização de Trabalho Degradante ou Forçado: <u>SIM</u>			
23.732.869/0001-26	FERNANDA JANTSCH REIS		ME/EPP
Data Declarações: 11/02/2020 18:57	Declaração MEE/EPP/COOP: <u>SIM</u>	Declaração de Ciência Edital: <u>SIM</u>	
Declaração Fato Superveniente: <u>SIM</u>	Declaração de Menor: <u>SIM</u>	Declaração Independente de Proposta: <u>SIM</u>	
Declaração de Acessibilidade: <u>SIM</u>		Declaração de Cota de Aprendizagem: <u>SIM</u>	
Declaração de Não Utilização de Trabalho Degradante ou Forçado: <u>SIM</u>			
10.905.620/0001-23	ABZ EVENTOS EIRELI		ME/EPP
Data Declarações: 11/02/2020 19:35	Declaração MEE/EPP/COOP: <u>SIM</u>	Declaração de Ciência Edital: <u>SIM</u>	
Declaração Fato Superveniente: <u>SIM</u>	Declaração de Menor: <u>SIM</u>	Declaração Independente de Proposta: <u>SIM</u>	
Declaração de Acessibilidade: <u>SIM</u>		Declaração de Cota de Aprendizagem: <u>SIM</u>	
Declaração de Não Utilização de Trabalho Degradante ou Forçado: <u>SIM</u>			
09.315.120/0001-52	ECCO 'S PRODUÇÕES E EVENTOS LTDA		ME/EPP
Data Declarações: 11/02/2020 22:32	Declaração MEE/EPP/COOP: <u>SIM</u>	Declaração de Ciência Edital: <u>SIM</u>	
Declaração Fato Superveniente: <u>SIM</u>	Declaração de Menor: <u>SIM</u>	Declaração Independente de Proposta: <u>SIM</u>	
Declaração de Acessibilidade: <u>SIM</u>		Declaração de Cota de Aprendizagem: <u>SIM</u>	
Declaração de Não Utilização de Trabalho Degradante ou Forçado: <u>SIM</u>			
01.844.572/0001-10	CHICO GERADORES LTDA		ME/EPP
Data Declarações: 12/02/2020 00:45	Declaração MEE/EPP/COOP: <u>SIM</u>	Declaração de Ciência Edital: <u>SIM</u>	
Declaração Fato Superveniente: <u>SIM</u>	Declaração de Menor: <u>SIM</u>	Declaração Independente de Proposta: <u>SIM</u>	
Declaração de Acessibilidade: <u>SIM</u>		Declaração de Cota de Aprendizagem: <u>SIM</u>	
Declaração de Não Utilização de Trabalho Degradante ou Forçado: <u>SIM</u>			
20.095.918/0001-79	LA VINCI ARQUITETURA E MONTAGEM DE STANDS - EIRELI		ME/EPP
Data Declarações: 12/02/2020 08:53	Declaração MEE/EPP/COOP: <u>SIM</u>	Declaração de Ciência Edital: <u>SIM</u>	
Declaração Fato Superveniente: <u>SIM</u>	Declaração de Menor: <u>SIM</u>	Declaração Independente de Proposta: <u>SIM</u>	
Declaração de Acessibilidade: <u>SIM</u>		Declaração de Cota de Aprendizagem: <u>SIM</u>	
Declaração de Não Utilização de Trabalho Degradante ou Forçado: <u>SIM</u>			

 [Imprimir o Relatório](#)

[Fechar](#)



PREFEITURA MUNICIPAL DE FRANCISCO BELTRAO

Pregão Eletrônico Nº 00019/2020

## RESULTADO POR FORNECEDOR

## 01.844.572/0001-10 - CHICO GERADORES LTDA

Item/Descrição	Unidade de Fornecedor	Quantidade	Critério de Valor (*)	Valor Unitário	Valor Global
5 <u>Locação Gerador Elétrico</u>	Unidade	3	R\$	R\$	R\$ 6.500,0000
			8.900,0100	2.166,6666	

Marca:

Fabricante:

Modelo / Versão:

**Descrição Detalhada do Objeto Ofertado:** Prestação de serviços de instalação de Gerador de Energia para eventos públicos, sendo os equipamentos mínimos exigidos: - Gerador de energia 260kva, marca Sternac, silenciado instalado no local do evento e abastecido para funcionar no mínimo por 06 horas. Incluídos no custo as despesas com transporte e instalação dos equipamentos, despesas diretas e indiretas, combustível, bem como assistência técnica durante toda a realização dos eventos.

**Total do Fornecedor:** R\$  
6.500,0000

## 07.576.497/0001-30 - MAURO JOSE MARTINELLO

Item/Descrição	Unidade de Fornecedor	Quantidade	Critério de Valor (*)	Valor Unitário	Valor Global
9 <u>Locação de Equipamento Audiovisual / Som / Vídeo / Filmagem</u>	Unidade	2	R\$	R\$	R\$
			24.650,0000	6.895,0000	13.790,0000

Marca:

Fabricante:

Modelo / Versão:

**Descrição Detalhada do Objeto Ofertado:** Contratação para prestação de serviços de instalação de painel de Led outdoor, sendo os equipamentos mínimos exigidos: - Painel de Led outdoor instalados nas laterais do palco principal totalizando a medida de 4x3 metros em resolução mínima p5mm ou superior, com processador de vídeo compatível para notebook e transmissão de imagens. Incluídos no custo as despesas com transporte e instalação dos equipamentos, bem como operador técnico durante toda a realização dos eventos.

**Total do Fornecedor:** R\$  
33.490,0000

Marca:

Fabricante:

Modelo / Versão:

**Descrição Detalhada do Objeto Ofertado:** Locação de climatizadores de ar com capacidade para área a ser climatizada de 5.600m<sup>2</sup> com as seguintes especificações: Vazão de 40.000m<sup>3</sup>/h, grelha em alumínio com direcionamento vertical e horizontal, flacha de ar de longo alcance, placa evaporativa de alta eficiência, motor de alta eficiência energética, bombas de água imersas, controlador com inversor de frequência de 60 velocidades, timer de desligamento, controle remoto, tela de proteção entre a grelha e as hélices. - Informações Técnicas para Referência: Consumo elétrico 1.2 kW/h, motor 1.5 cv/220v, trifásico ou monofásico. Os climatizadores deverão ser instalados no Centro de Eventos e no Pavilhão 4 - Pequenos Animais, no Parque de Exposições Jaime Canet Junior.

**Total do Fornecedor:** R\$  
47.280,0000

## 09.315.120/0001-52 - ECCO 'S PRODUÇÕES E EVENTOS LTDA

Item/Descrição	Unidade de Fornecedor	Quantidade	Critério de Valor (*)	Valor Unitário	Valor Global
8 <u>Locação / Montagem / Desmontagem de Stands e Projetos em Feiras e Exposições</u>	Unidade	1	R\$	R\$	R\$
			47.750,0000	36.700,0000	36.700,0000

Marca:

Fabricante:

Modelo / Versão:

**Descrição Detalhada do Objeto Ofertado:** Locação de palco externo tipo 02 (duas) águas, contemplando aterramento de acordo com as normas técnicas vigentes. Descrição: Cobertura de 17,8m de frente (boca de cena) x 16m de profundidade, (da frente ao fundo do palco), piso de 17,80m de frente (boca de cena) x 16 de profundidade (da frente ao fundo do palco), 09m de pé direito (do piso do palco até as treliças do teto) e no mínimo 1,3m de altura (do chão aonde foi montado até o piso do palco), piso tablado naval 22mm, fixado em perfil tipo U em aço através de parafuso alto brocante. Testeira em alumínio Q30 para frente do palco medindo 1x18m A capacidade do palco deve oferecer estrutura para suportar no mínimo 2000 kg de equipamentos de som, iluminação e cenário. Contemplará ainda: 01 back stage para serviço nas medidas 06x04m em alumínio, coberta, montada no mesmo nível do piso do palco, para a colocação de equipamentos de monitor tais como: mesa de som, periféricos, racks de iluminação, chave de energia, case entre outros equipamentos. 01 House mix, instalada a uma distância aproximada de 15m a 40m de frente do palco, centralizada entre os pas, montada em alumínio Q30 na medida de 04x04m cada piso, sendo em dois andares. 04 torres de fly (asas de pa) em alumínio Q30, em 4 faces medindo 2x2x9 (largura, comprimento e altura) alumínio interligados com cubos e parafusos de alta resistência. 02 torres estruturada em alumínio Q30, em 4 faces medindo 2x4x9 (largura, comprimento, altura) para suporte de painel de led. Estrutura conectada com cubos e parafusos de alta resistência. Juntamente com 100m de grades de contenção, 100m de fechamento metálico. Altura mínima de 2m, 4 escadas com corrimão para acesso ao palco. - Apresentar laudo e ART de SPDA pelo profissional habilitado registrado no CREA/ CAU e/ou CFT. Apresentar ART - Anotação de Responsabilidade Técnica das estruturas.

**Total do Fornecedor:** R\$

36.700,0000  
000569**11.495.234/0001-73 - RODRIGO PONSONI BONETTI**

Item	Descrição	Unidade de Fornecimento	Quantidade	Critério de Valor (*)	Valor Unitário	Valor Global
10	<u>Locação / Montagem / Desmontagem de Stands e Projetos em Feiras e Exposições</u>	Unidade	300	R\$	R\$ 32,3166	R\$ 9.695,0000
					12.000,0000	

Marca:

Fabricante:

Modelo / Versão:

**Descrição Detalhada do Objeto Ofertado:** Locação de treliças em alumínio Q30 linha pesada com sapata, cubo e cintas para fixação, para utilização na fixação de banners incluídos no custo as despesas com transporte e instalação dos equipamentos, bem como assistência técnica durante toda a realização do evento. O material deverá estar em bom estado de conservação, limpo e sem ferrugens ou qualquer outra avaria que possa comprometer a funcionalidade.

**Total do Fornecedor: R\$ 9.695,0000**

**12.837.170/0001-04 - STANISCUASKI MONTAGEM DE ESTRUTURAS METALICAS EIRELI**

Item	Descrição	Unidade de Fornecimento	Quantidade	Critério de Valor (*)	Valor Unitário	Valor Global
1	<u>Locação / Montagem / Desmontagem de Stands e Projetos em Feiras e Exposições</u>	Unidade	10	R\$	R\$ 515,0000	R\$ 5.150,0000
					6.100,0000	

Marca:

Fabricante:

Modelo / Versão:

**Descrição Detalhada do Objeto Ofertado:** Locação de tenda pirâmide medindo 05 x 05m<sup>2</sup>, com pés direitos de 2,5m de comprimento com alongador para até 3,5m, com altura central de até 3,5m, em ferro metalão e cobertura em lona vinílica antichamas com calhas para escoamento de água. Para servirem aos órgãos de segurança, sendo eles: Polícia Federal, Força Verde, Polícia Civil, Instituto de Criminalística, polícia científica, Corpo de Bombeiros, Defesa Civil, Exército e SAMU. -Manutenção e assistência técnica durante todo o período da Feira sob responsabilidade do fornecedor. -Despesas de montagem, manutenção, desmontagem e logística de pessoal, transporte e logística; Observações: - A licitante deverá apresentar ART - Anotação de Responsabilidade Técnica; - Deverão integrar o custo os valores referentes ao frete, estadia, mão de obra para instalação e alimentação; - Os produtos deverão ser entregues totalmente sem furos, limpos, higienizados e instalados.

4	<u>Locação Aparelho Ar Condicionado</u>	Unidade	3	R\$	R\$ 716,6700	R\$ 2.150,0100
					2.150,0100	

Marca:

Fabricante:

Modelo / Versão:

**Descrição Detalhada do Objeto Ofertado:** Locação de Ar condicionado 9000 BTUs a serem instalados nos camarins. Incluso no orçamento despesas como instalação, manutenção e retirada do mesmo.

6	<u>Locação / Montagem / Desmontagem de Stands e Projetos em Feiras e Exposições</u>	Unidade	1	R\$	R\$ 9.300,0000	R\$ 9.300,0000
					11.200,0000	

Marca:

Fabricante:

Modelo / Versão:

**Descrição Detalhada do Objeto Ofertado:** Locação de 44m<sup>2</sup> de divisória em TS de 3.10m com metade em vidro, para sala de treinamento, a ser instalada no mercado da agro indústria (restaurante do parque), conforme projeto, contendo: 1 porta Forração de teto em TS 1 ar Condicionado 1 forno elétrico 1 fogão industrial 1 pia de cozinha 1 geladeira 1 pia para higienização das mãos 1 bancada de 0.50 cm por 1.40cm 1 bancada de 0.50cm por 2.30cm 20 cadeiras universitárias modelo executivo Iluminação para todo o ambiente Tomadas 110 e 220

12	<u>Locação / Montagem / Desmontagem de Stands e Projetos em Feiras e Exposições</u>	Unidade	2	R\$	R\$ 1.270,0000	R\$ 2.540,0000
					2.540,0000	

Marca:

Fabricante:

Modelo / Versão:

**Descrição Detalhada do Objeto Ofertado:** Locação de Ventiladores com as seguintes características mínimas de cada ventilador: -vazão 48.000 m<sup>3</sup>/h, fabricado com aço galvanizado, hélice em alumínio, bomba aspersora de água, flecha de ar de longo alcance, motor de alta eficiência energética. -Informações técnicas para referência: Consumo elétrico1,2Kw/h, motor 1.5 cv/220v. Observações: - A licitante deverá apresentar ART - Anotação de Responsabilidade Técnica; - Deverão integrar o custo os valores referentes ao frete, estadia, mão de obra para instalação e alimentação; - Os produtos deverão ser entregues totalmente limpos, higienizados e instalados.

13	<u>Locação / Montagem / Desmontagem de Stands e Projetos em Feiras e Exposições</u>	Unidade	1	R\$	R\$ 73.900,0000	R\$ 73.900,0000
					115.000,0000	

Marca:

Fabricante:

Modelo / Versão:

**Descrição Detalhada do Objeto Ofertado:** Locação de stands para o evento EXPOBEL 2020, período de 07 A 15 de março de 2020, Centro de Eventos Parque de Exposições de Francisco Beltrão-Pr. De acordo com as especificações abaixo e projeto do organizador, incluindo montagem e desmontagem, bem como toda e qualquer alteração de montagem e/ou desmontagem. Locação de 1.560m<sup>2</sup> de stands para CENTRO DE EVENTOS - 226 m<sup>2</sup> de stands para o PAVILHÃO COMERCIAL 1 - 373,20 m<sup>2</sup> de stands para o PAVILHÃO COMERCIAL 2 Instalação contendo: - Chapas de TS dupla face branco estruturados em perfis de alumínio anodizado; - 04 spots light com lâmpada fluorescente 25W, nos stands de 16m<sup>2</sup> e nos de 24m<sup>2</sup>; - 01 tomada elétrica em cada stand 110V ou 220V; - 2 Tomadas extras em cada mini-stands - Testeira de 0,96 x 0,98cm de altura em toda a frente do stand, com letras recortes (Identificação do expositor); - Altura do stand 2,20m, altura da testeira 2,20m a 3,20m; - Logomarca em impressão digital em placa de 0,98cm X 0,96cm, cuja arte será fornecida pelo cliente; - etc, conforme termo de referência do edital

**Total do Fornecedor: R\$ 93.040,0100**

**14.904.894/0001-59 - N. F. EVENTOS LTDA**

Item	Descrição	Unidade de Fornecimento	Quantidade	Critério de Valor (*)	Valor Unitário	Valor Global
2	<u>Locação Cobertura Desmontável</u>	Unidade	4	R\$	R\$ 1.100,0000	R\$ 4.340,0000

**Marca:****Fabricante:****Modelo / Versão:**

**Descrição Detalhada do Objeto Ofertado:** Locação de tenda pirâmide medindo 10 x 10m<sup>2</sup>, com pés direitos de 3m de comprimento com alongador para até 3,5m, com altura central de até 5,5m, em ferro metalão e cobertura em lona vinílica antichamas com calhas para escoamento de água. Para servirem aos órgãos de segurança, sendo eles: Polícia Federal, Força Verde, Polícia civil, Instituto de criminalística, polícia científica, Corpo de Bombeiros, Defesa Civil, Exército e SAMU. -Manutenção e assistência técnica durante todo o período da Feira sob responsabilidade do fornecedor. -Despesas de montagem, manutenção, desmontagem e logística de pessoal, transporte e logística; Observações: - A licitante deverá apresentar ART - Anotação de Responsabilidade Técnica; - Deverão integrar o custo os valores referentes ao frete, estadia, mão de obra para instalação e alimentação; - Os produtos deverão ser entregues totalmente sem furos, limpos, higienizados e instalados

**Total do Fornecedor:** R\$  
4.340,0000

**28.743.785/0001-01 - J. BRESOLIN LOCACOES**

Item	Descrição	Unidade de Fornecimento	Quantidade	Critério de Valor (*)	Valor Unitário	Valor Global
7	<u>Locação Guarita / Cabine Sanitária</u>	Unidade	1	R\$	R\$	R\$
				20.250,0000	17.300,0000	17.300,0000

**Marca:****Fabricante:****Modelo / Versão:**

**Descrição Detalhada do Objeto Ofertado:** Locação de carreta de sanitários com 12 box feminino e 12 box masculino com mictório para 18 pessoas totalizando 42 pessoas em uso. Acompanha papel higiênico produto de limpeza e duas pessoas para cuidar da limpeza e reposição de papel higiênico.

**Total do Fornecedor:** R\$  
17.300,0000

**Valor Global da Ata:** R\$  
214.855,0100

(\*) É necessário detalhar o item para saber qual o critério de valor que é utilizado: Estimado ou Referência ou Máximo Aceitável.



Imprimir o  
**Relatório**

Voltar

**Pregão Eletrônico**

Este pregão possui 1 Ata Complementar

[Ver Ata Original](#)

987565.192020 .54725 .5106 .5462808988



PREFEITURA MUNICIPAL DE FRANCISCO BELTRAO

**Ata de Realização do Pregão Eletrônico - Complementar Nº 1**  
 Nº 00019/2020

Às 15:30 horas do dia 17 de fevereiro de 2020, reuniram-se o Pregoeiro Oficial deste Órgão e respectivos membros da Equipe de Apoio, designados pelo instrumento legal 164/2019 de 26/03/2019, em atendimento às disposições contidas na Lei nº 10.520 de 17 de julho de 2002 e no Decreto nº 10.024 de 20 de setembro de 2019, referente ao Processo nº 77, para realizar os procedimentos relativos ao Pregão nº 00019/2020. Modo de disputa: Aberto/Fechado. Objeto: Objeto: Pregão Eletrônico - CONTRATAÇÃO de empresa para locação de stands, camarins, tendas, grades barricadas, divisórias, palco, painel de led, treliças, banheiros químicos (carreta), gerador de energia, aparelhos de ar condicionado, climatizadores de ar e ventiladores para viabilizar a realização da EXPOBEL 2020, conforme condições, quantidades e exigências estabelecidas neste Instrumento, tendo em vista Revisão de habilitação.

**Item: 5****Descrição:** Locação Gerador Elétrico

**Descrição Complementar:** Prestação de serviços de instalação de Gerador de Energia para eventos públicos, sendo os equipamentos mínimos exigidos: - Gerador de energia 260kva silenciado instalado no local do evento e abastecido para funcionar no mínimo por 06 horas. Incluídos no custo as despesas com transporte e instalação dos equipamentos, despesas diretas e indiretas, combustível, bem como assistência técnica durante toda a realização dos eventos.

**Tratamento Diferenciado:** Tipo I - Participação

Exclusiva de ME/EPP

**Quantidade:** 3**Valor Máximo Aceitável:** R\$ 8.900,0100**Aplicabilidade Decreto 7174:** Não**Intervalo mínimo entre lances:** -**Unidade de fornecimento:** Unidade**Situação:** Cancelado no julgamento**Aplicabilidade Margem de Preferência:** Não**Histórico****Item: 5 - Locação Gerador Elétrico****Não existem lances de desempate ME/EPP para o item****Eventos do Item**

Evento	Data	Observações
Volta de Fase	14/02/2020 15:10:05	Volta de Fase para Habilitação
Recusa	14/02/2020 15:12:02	Recusa da proposta. Fornecedor: CHICO GERADORES LTDA, CNPJ/CPF: 01.844.572/0001-10, pelo melhor lance de R\$ 6.500,0000. Motivo: CHICO GERADORES LTDA- não cumpriu com o item 10.10.2 do edital, Certidão Simplificada da Junta Comercial com emissão superior aos 60 dias exigidos em edital (14 de novembro de 2019), por não se tratar de documento de regularidade fiscal, não é possível substituir;
Recusa	14/02/2020 15:12:42	Recusa da proposta. Fornecedor: NOBRE PRODUCOES E EVENTOS EIRELI, CNPJ/CPF: 02.189.410/0001-58, pelo melhor lance de R\$ 7.390,0000. Motivo: Não apresentou proposta final atualizada, restando inabilitada.
Recusa	14/02/2020 15:13:02	Recusa da proposta. Fornecedor: BAUHAUS DO BRASIL ESTRUTURAS E SERVICOS EIRELI, CNPJ/CPF: 06.086.435/0001-87, pelo melhor lance de R\$ 8.899,9000. Motivo: BAUHAUS DO BRASIL ESTRUTURAS E SERVICOS EIRELI- não cumpriu com o item 10.10.2 do edital, Certidão Simplificada da Junta Comercial com emissão superior aos 60 dias exigidos em edital (04 de novembro de 2019), por não se tratar de documento de regularidade fiscal, não é possível substituir;
Recusa	14/02/2020 15:13:20	Recusa da proposta. Fornecedor: DENISE NEVES DA SILVA - EIRELI, CNPJ/CPF: 15.072.268/0001-06, pelo melhor lance de R\$ 8.900,0100. Motivo: DENISE NEVES DA SILVA - EIRELI não cumpriu com os itens de regularidade jurídica, econômico-financeira e qualificação técnica, restando inabilitada
Recusa	14/02/2020 15:49:24	Recusa da proposta. Fornecedor: STANISQUASKI MONTAGEM DE ESTRUTURAS METALICAS EIRELI, CNPJ/CPF: 12.837.170/0001-04, pelo melhor lance de R\$ 8.900,0100. Motivo: comprovado valor inexequível.
Item cancelado	14/02/2020 16:00:31	Item cancelado no julgamento. Motivo: nenhuma proposta válida

**Não existem intenções de recurso para o item**

**Troca de Mensagens**

	<b>Data</b>	<b>Mensagem</b>
Sistema	14/02/2020 15:10:05	Este pregão foi reagendado para 17/02/2020 15:30.
Sistema	14/02/2020 15:10:05	Sr(s) fornecedor(es), o item 5 está retornando à fase de Habilitação.
Sistema	14/02/2020 16:00:31	Srs. Fornecedores, está aberto o prazo para registro de intenção de recursos para os itens/grupos na situação de 'aceito e habilitado' ou 'cancelado no julgamento'.
Pregoeiro	14/02/2020 16:01:05	Foi informado o prazo final para registro de intenção de recursos: 14/02/2020 às 16:30:00.

**Eventos do Pregão**

<b>Evento</b>	<b>Data/Hora</b>	<b>Observações</b>
Volta de Fase	14/02/2020 15:10:05	Revisão de habilitação. Reagendado para: 17/02/2020 15:30
Abertura de Prazo	14/02/2020 16:00:31	Abertura de prazo para intenção de recurso
Informado Fechamento de Prazo	14/02/2020 16:01:05	Fechamento de prazo para registro de intenção de recurso: 14/02/2020 às 16:30:00.

Após encerramento da Sessão Pública, os licitantes melhores classificados foram declarados vencedores dos respectivos itens. Foi divulgado o resultado da Sessão Pública e foi concedido o prazo recursal conforme preconiza o artigo 45, do Decreto 10.024 de 20 de setembro de 2019. Nada mais havendo a declarar, foi encerrada a sessão às 16:32 horas do dia 14 de fevereiro de 2020, cuja ata foi lavrada e assinada pelo Pregoeiro e Equipe de Apoio.

SAMANTHA MARQUES PECOITS  
**Pregoeiro Oficial**

NADIA APARECIDA DALL AGNOL  
**Equipe de Apoio**

[Ver Ata Original](#)



Imprimir o  
**Relatório**

[Voltar](#)



## PREGÃO ELETRÔNICO



PREFEITURA MUNICIPAL DE FRANCISCO BELTRÃO

Pregão Eletrônico Nº 00019/2020

## RESULTADO POR FORNECEDOR

## 07.576.497/0001-30 - MAURO JOSE MARTINELLO

Item Descrição	Unidade de Fornecimento	Quantidade	Critério de Valor (*)	Valor Unitário	Valor Global
9 <u>Locação de Equipamento Audiovisual / Som / Vídeo / Filmagem</u>	Unidade	2	R\$	R\$	R\$
			24.650,0000	6.895,0000	13.790,0000

Marca:

Fabricante:

Modelo / Versão:

**Descrição Detalhada do Objeto Ofertado:** Contratação para prestação de serviços de instalação de painel de Led outdoor, sendo os equipamentos mínimos exigidos: - Painel de Led outdoor instalados nas laterais do palco principal totalizando a medida de 4x3 metros em resolução mínima p5mm ou superior, com processador de vídeo compatível para notebook e transmissão de imagens. Incluídos no custo as despesas com transporte e instalação dos equipamentos, bem como operador técnico durante toda a realização dos eventos.

11 <u>Locação Aparelho Ar Condicionado</u>	Unidade	16	R\$	R\$	R\$
			38.000,0000	2.093,1250	33.490,0000

Marca:

Fabricante:

Modelo / Versão:

**Descrição Detalhada do Objeto Ofertado:** Locação de climatizadores de ar com capacidade para área a ser climatizada de 5.600m<sup>2</sup> com as seguintes especificações: Vazão de 40.000m<sup>3</sup>/h, grelha em alumínio com direcionamento vertical e horizontal, flecha de ar de longo alcance, placa evaporativa de alta eficiência, motor de alta eficiência energética, bombas de água imersas, controlador com inversor de frequência de 60 velocidades, timer de desligamento, controle remoto, tela de proteção entre a grelha e as hélices. - Informações Técnicas para Referência: Consumo elétrico 1.2 kv/h, motor 1.5 cv/220v, trifásico ou monofásico. Os climatizadores deverão ser instalados no Centro de Eventos e no Pavilhão 4 - Pequenos Animais, no Parque de Exposições Jaime Canet Junior.

**Total do Fornecedor:** R\$ 47.280,0000

## 09.315.120/0001-52 - ECCO'S PRODUÇÕES E EVENTOS LTDA

Item Descrição	Unidade de Fornecimento	Quantidade	Critério de Valor (*)	Valor Unitário	Valor Global
8 <u>Locação / Montagem / Desmontagem de Stands e Projetos em Feiras e Exposições</u>	Unidade	1	R\$	R\$	R\$
			47.750,0000	36.700,0000	36.700,0000

Marca:

Fabricante:

Modelo / Versão:

**Descrição Detalhada do Objeto Ofertado:** Locação de palco externo tipo 02 (duas) águas, contemplando aterramento com as normas técnicas vigentes. Descrição: Cobertura de 17,8m de frente (boca de cena) x 16m de profundidade (do fundo do palco), piso de 17,80m de frente (boca de cena) x 16 de profundidade (da frente ao fundo do palco), 09m c (do piso do palco até as treliças do teto) e no mínimo 1,3m de altura (do chão onde foi montado até o piso do palco), piso de 22mm, fixado em perfil tipo U em aço através de parafuso alto brocante. Testeira em alumínio Q30 para frente do palco medindo 1x1,8m A capacidade do palco deve oferecer estrutura para suportar no mínimo 2000 kg de equipamentos de som, iluminação e cenário. Contemplará ainda: 01 back stage para serviço nas medidas 06x04m em alumínio, coberta, montada no mesmo nível do piso do palco, para a colocação de equipamentos de monitor tais como: mesa de som, periféricos, racks de iluminação, chave de energia, case entre outros equipamentos. 01 House mix, instalada a uma distância aproximada de 15m a 40m de frente do palco, centralizada entre os pas, montada em alumínio Q30 na medida de 04x04m cada piso, sendo em dois andares. 04 torres de fly (asas de pa) em alumínio Q30, em 4 faces medindo 2x2x9 (largura, comprimento e altura) alumínio interligados com cubos e parafusos de alta resistência. 02 torres estruturada em alumínio Q30, em 4 faces medindo 2x4x9 (largura, comprimento, altura) para suporte de painel de led. Estrutura conectada com cubos e parafusos de alta resistência, juntamente com 100m de grades de contenção, 100m de fechamento metálico. Altura mínima de 2m. 4 escadas com corrimão para acesso ao palco. - Apresentar laudo e ART de SPDA pelo profissional habilitado registrado no CREA/ CAU e/ou CF1. Apresentar ART - Anotação de Responsabilidade Técnica das estruturas.

**Total do Fornecedor:** R\$ 36.700,0000

## 11.495.234/0001-73 - RODRIGO PONSONI BONETTI

Item Descrição	Unidade de Fornecimento	Quantidade	Critério de Valor (*)	Valor Unitário	Valor Global
10 <u>Locação / Montagem / Desmontagem de Stands e Projetos em Feiras e Exposições</u>	Unidade	300	R\$	R\$ 32,3166	R\$ 9.695,0000
			12.000,0000		

Marca:

Fabricante:

Modelo / Versão:

**Descrição Detalhada do Objeto Ofertado:** Locação de treliças em alumínio Q30 linha pesada com sapata, com fixação, para utilização na fixação de banners incluídos no custo as despesas com transporte e instalação dos equipamentos, como assistência técnica durante toda a realização do evento. O material deverá estar em bom estado de conservação, ferragens ou qualquer outra avaria que possa comprometer a funcionalidade.

**Total do Fornecedor:** R\$

## 12.837.170/0001-04 - STANISCUASKI MONTAGEM DE ESTRUTURAS METALICAS EIRELI

Item	Descrição	Unidade de Fornecimento	Quantidade	Critério de Valor (*)	Valor Unitário	Valor Global
1	<u>Locação / Montagem / Desmontagem de Stands e Projetos em Feiras e Exposições</u>	Unidade	10	R\$	R\$	R\$ 5.150,0000
				6.100,0000	515,0000	

Marca:

Fabricante:

Modelo / Versão:

**Descrição Detalhada do Objeto Ofertado:** Locação de tenda pirâmide medindo 05 x 05m<sup>2</sup>, com pés direitos de 2,5m de comprimento com alongador para até 3,5m, com altura central de até 3,5m, em ferro metalão e cobertura em lona vinílica antichamas com calhas para escoamento de água. Para servirem aos órgãos de segurança, sendo eles: Polícia Federal, Força Verde, Polícia Civil, Instituto de Criminalística, polícia científica, Corpo de Bombeiros, Defesa Civil, Exército e SAMU. -Manutenção e assistência técnica durante todo o período da Feira sob responsabilidade do fornecedor. -Despesas de montagem, manutenção, desmontagem e logística de pessoal, transporte e logística; Observações: - A licitante deverá apresentar ART - Anotação de Responsabilidade Técnica; - Deverão integrar o custo os valores referentes ao frete, estadia, mão de obra para instalação e alimentação; - Os produtos deverão ser entregues totalmente sem furos, limpos, higienizados e instalados.

4	<u>Locação Aparelho Ar Condicionado</u>	Unidade	3	R\$	R\$	R\$ 2.150,0100
				2.150,0100	716,6700	

Marca:

Fabricante:

Modelo / Versão:

**Descrição Detalhada do Objeto Ofertado:** Locação de Ar condicionado 9000 BTUs a serem instalados nos camarins. Incluso no orçamento despesas como instalação, manutenção e retirada do mesmo.

6	<u>Locação / Montagem / Desmontagem de Stands e Projetos em Feiras e Exposições</u>	Unidade	1	R\$	R\$	R\$ 9.300,0000
				11.200,0000	9.300,0000	

Marca:

Fabricante:

Modelo / Versão:

**Descrição Detalhada do Objeto Ofertado:** Locação de 44m<sup>2</sup> de divisória em TS de 3.10m com metade em vidro, para sala de treinamento, a ser instalada no mercado da agro indústria (restaurante do parque), conforme projeto, contendo: 1 porta Forração de teto em TS 1 ar Condicionado 1 forno elétrico 1 fogão industrial 1 pia de cozinha 1 geladeira 1 pia para higienização das mãos 1 bancada de 0,50 cm por 1,40cm 1 bancada de 0,50cm por 2,30cm 20 cadeiras universitárias modelo executivo Iluminação para todo o ambiente Tomadas 110 e 220

12	<u>Locação / Montagem / Desmontagem de Stands e Projetos em Feiras e Exposições</u>	Unidade	2	R\$	R\$	R\$ 2.540,0000
				2.540,0000	1.270,0000	

Marca:

Fabricante:

Modelo / Versão:

**Descrição Detalhada do Objeto Ofertado:** Locação de Ventiladores com as seguintes características mínimas de cada ventilador: -vazão 48.000 m<sup>3</sup>/h, fabricado com aço galvanizado, hélice em alumínio, bomba aspersora de água, flecha de ar de longo alcance, motor de alta eficiência energética. -Informações técnicas para referencia: Consumo elétrico1.2Kw/h, motor 1.5 cv/220v. Observações: - A licitante deverá apresentar ART - Anotação de Responsabilidade Técnica; - Deverão integrar o custo os valores referentes ao frete, estadia, mão de obra para instalação e alimentação; - Os produtos deverão ser entregues totalmente limpos, higienizados e instalados.

13	<u>Locação / Montagem / Desmontagem de Stands e Projetos em Feiras e Exposições</u>	Unidade	1	R\$	R\$	R\$ 73.900,0000
				115.000,0000	73.900,0000	

Marca:

Fabricante:

Modelo / Versão:

**Descrição Detalhada do Objeto Ofertado:** Locação de stands para o evento EXPOBEL 2020, período de 07 A 15 de março de 2020, Centro de Eventos Parque de Exposições de Francisco Beltrão-Pr. De acordo com as especificações abaixo do organizador, incluindo montagem e desmontagem, bem como toda e qualquer alteração de montagem e/ou desmontagem de 1.560m<sup>2</sup> de stands para CENTRO DE EVENTOS - 226 m<sup>2</sup> de stands para o PAVILHÃO COMERCIAL 1 - 373,20 m<sup>2</sup> para o PAVILHÃO COMERCIAL 2 Instalação contendo: - Chapas de TS dupla face branco estruturados em perfis de alumínio 40x40x04 spots light com lâmpada fluorescente 25W, nos stands de 16m<sup>2</sup> e nos de 24m<sup>2</sup>; - 01 tomada elétrica em cada stand 110v ou 220V; - 2 Tomadas extras em cada mini-stands - Testeira de 0,96 x 0,98cm de altura em toda a frente do stand, com letras recortes (Identificação do expositor); - Altura do stand 2,20m, altura da testeira 2,20m a 3,20m; - Logomarca em impressão digital em placa de 0,98cm X 0,98cm, cuja arte será fornecida pelo cliente; - etc, conforme termo de referência do edital

**Total do Fornecedor:** R\$ 93.040,0100

## 14.904.894/0001-59 - N. F. EVENTOS LTDA

Item	Descrição	Unidade de Fornecimento	Quantidade	Critério de Valor (*)	Valor Unitário	Valor Global
2	<u>Locação Cobertura Desmontável</u>	Unidade	4	R\$	R\$	R\$ 4.340,0000
				5.200,0000	1.085,0000	

Marca:

Fabricante:

Modelo / Versão:

**Descrição Detalhada do Objeto Ofertado:** Locação de tenda pirâmide medindo 10 x 10m<sup>2</sup>, com pés direitos de 3m de comprimento com alongador para até 3,5m, com altura central de até 5,5m, em ferro metalão e cobertura em lona vinílica antichamas com calhas para escoamento de água. Para servirem aos órgãos de segurança, sendo eles: Polícia Federal, Força Verde, Polícia Civil, Instituto de Criminalística, polícia científica, Corpo de Bombeiros, Defesa Civil, Exército e SAMU. -Manutenção e assistência técnica durante todo o período da Feira sob responsabilidade do fornecedor. -Despesas de montagem, manutenção, desmontagem e logística de pessoal, transporte e logística; Observações: - A licitante deverá apresentar ART - Anotação de Responsabilidade Técnica; - Deverão integrar o custo os valores referentes ao frete, estadia, mão de obra para instalação e alimentação; - Os produtos deverão ser entregues totalmente sem furos, limpos, higienizados e instalados

**Total do Fornecedor:** R\$ 4.340,0000

## 28.743.785/0001-01 - J. BRESOLIN LOCACOES



## Item Descrição

Unidade de Fornecimento	Quantidade	Critério de Valor (*)	Valor Unitário	Valor Global
Unidade	1	R\$	R\$	R\$
		20.250,0000	17.300,0000	17.300,0000

Marca:

Fabricante:

Modelo / Versão:

**Descrição Detalhada do Objeto Ofertado:** Locação de carreta de sanitários com 12 box feminino e 12 box masculino com mictório para 18 pessoas totalizando 42 pessoas em uso. Acompanha papel higiênico produto de limpeza e duas pessoas para cuidar da limpeza e reposição de papel higiênico.

**Total do Fornecedor:** R\$  
17.300,0000

**Valor Global da Ata:** R\$  
208.355,0100

(\*) É necessário detalhar o item para saber qual o critério de valor que é utilizado: Estimado ou Referência ou Máximo Aceitável.



Imprimir o  
**Relatório**

Voltar

## \*DECLARAÇÕES

UASG 987565 - PREF.MUN. DE FRANCISCO BELTRAO  
Pregão Eletrônico Nº 192020

CNPJ/CPF	Razão Social/Nome	Porte da Empresa
06.086.435/0001-87	BAUHAUS DO BRASIL ESTRUTURAS E SERVICOS EIRELI	ME/EPP
Data Declarações: 07/02/2020 17:01 Declaração MEE/EPP/COOP: <u>SIM</u> Declaração de Ciência Edital: <u>SIM</u>		
Declaração Fato Superveniente: <u>SIM</u> Declaração de Menor: <u>SIM</u> Declaração Independente de Proposta: <u>SIM</u>		
Declaração de Acessibilidade: <u>SIM</u> Declaração de Cota de Aprendizagem: <u>NÃO</u>		
Declaração de Não Utilização de Trabalho Degradante ou Forçado: <u>SIM</u>		
28.323.138/0001-40	IHSAN ESTEVAN MORALES FARIAS - COMERCIO E SERVICOS	ME/EPP
Data Declarações: 10/02/2020 11:29 Declaração MEE/EPP/COOP: <u>SIM</u> Declaração de Ciência Edital: <u>SIM</u>		
Declaração Fato Superveniente: <u>SIM</u> Declaração de Menor: <u>SIM</u> Declaração Independente de Proposta: <u>SIM</u>		
Declaração de Acessibilidade: <u>SIM</u> Declaração de Cota de Aprendizagem: <u>SIM</u>		
Declaração de Não Utilização de Trabalho Degradante ou Forçado: <u>SIM</u>		
02.189.410/0001-58	NOBRE PRODUCOES E EVENTOS EIRELI	ME/EPP
Data Declarações: 10/02/2020 15:12 Declaração MEE/EPP/COOP: <u>SIM</u> Declaração de Ciência Edital: <u>SIM</u>		
Declaração Fato Superveniente: <u>SIM</u> Declaração de Menor: <u>SIM</u> Declaração Independente de Proposta: <u>SIM</u>		
Declaração de Acessibilidade: <u>SIM</u> Declaração de Cota de Aprendizagem: <u>SIM</u>		
Declaração de Não Utilização de Trabalho Degradante ou Forçado: <u>SIM</u>		
07.341.479/0001-79	BANXAP - BANHEIROS MOVEIS EIRELI	ME/EPP
Data Declarações: 10/02/2020 15:47 Declaração MEE/EPP/COOP: <u>SIM</u> Declaração de Ciência Edital: <u>SIM</u>		
Declaração Fato Superveniente: <u>SIM</u> Declaração de Menor: <u>SIM</u> Declaração Independente de Proposta: <u>SIM</u>		
Declaração de Acessibilidade: <u>SIM</u> Declaração de Cota de Aprendizagem: <u>SIM</u>		
Declaração de Não Utilização de Trabalho Degradante ou Forçado: <u>SIM</u>		
15.072.268/0001-06	DENISE NEVES DA SILVA - EIRELI	ME/EPP
Data Declarações: 11/02/2020 10:09 Declaração MEE/EPP/COOP: <u>SIM</u> Declaração de Ciência Edital: <u>SIM</u>		
Declaração Fato Superveniente: <u>SIM</u> Declaração de Menor: <u>SIM</u> Declaração Independente de Proposta: <u>SIM</u>		
Declaração de Acessibilidade: <u>SIM</u> Declaração de Cota de Aprendizagem: <u>SIM</u>		
Declaração de Não Utilização de Trabalho Degradante ou Forçado: <u>SIM</u>		
09.621.611/0001-21	AVS LOCACAO DE STANDS E ORGANIZACAO DE EVENTOS EIRELI	ME/EPP
Data Declarações: 11/02/2020 11:57 Declaração MEE/EPP/COOP: <u>SIM</u> Declaração de Ciência Edital: <u>SIM</u>		
Declaração Fato Superveniente: <u>SIM</u> Declaração de Menor: <u>SIM</u> Declaração Independente de Proposta: <u>SIM</u>		
Declaração de Acessibilidade: <u>SIM</u> Declaração de Cota de Aprendizagem: <u>SIM</u>		
Declaração de Não Utilização de Trabalho Degradante ou Forçado: <u>SIM</u>		
16.651.256/0001-07	MARCO A DIAS TEIXEIRA EVENTOS	ME/EPP
Data Declarações: 11/02/2020 13:11 Declaração MEE/EPP/COOP: <u>SIM</u> Declaração de Ciência Edital: <u>SIM</u>		
Declaração Fato Superveniente: <u>SIM</u> Declaração de Menor: <u>SIM</u> Declaração Independente de Proposta: <u>SIM</u>		
Declaração de Acessibilidade: <u>SIM</u> Declaração de Cota de Aprendizagem: <u>SIM</u>		
Declaração de Não Utilização de Trabalho Degradante ou Forçado: <u>SIM</u>		
28.743.785/0001-01	J. BRESOLIN LOCACOES	ME/EPP
Data Declarações: 11/02/2020 16:32 Declaração MEE/EPP/COOP: <u>SIM</u> Declaração de Ciência Edital: <u>SIM</u>		
Declaração Fato Superveniente: <u>SIM</u> Declaração de Menor: <u>SIM</u> Declaração Independente de Proposta: <u>SIM</u>		
Declaração de Acessibilidade: <u>SIM</u> Declaração de Cota de Aprendizagem: <u>SIM</u>		
Declaração de Não Utilização de Trabalho Degradante ou Forçado: <u>SIM</u>		
11.495.234/0001-73	RODRIGO PONSONI BONETI	ME/EPP
Data Declarações: 11/02/2020 16:54 Declaração MEE/EPP/COOP: <u>SIM</u> Declaração de Ciência Edital: <u>SIM</u>		
Declaração Fato Superveniente: <u>SIM</u> Declaração de Menor: <u>SIM</u> Declaração Independente de Proposta: <u>SIM</u>		
Declaração de Acessibilidade: <u>SIM</u> Declaração de Cota de Aprendizagem: <u>SIM</u>		
Declaração de Não Utilização de Trabalho Degradante ou Forçado: <u>SIM</u>		
09.185.999/0001-65	JPR ESTRUTURAS PARA EVENTOS LTDA	ME/EPP
Data Declarações: 11/02/2020 17:03 Declaração MEE/EPP/COOP: <u>SIM</u> Declaração de Ciência Edital: <u>SIM</u>		
Declaração Fato Superveniente: <u>SIM</u> Declaração de Menor: <u>SIM</u> Declaração Independente de Proposta: <u>SIM</u>		
Declaração de Acessibilidade: <u>SIM</u> Declaração de Cota de Aprendizagem: <u>SIM</u>		
Declaração de Não Utilização de Trabalho Degradante ou Forçado: <u>SIM</u>		

14.904.894/0001-59	N. F. EVENTOS LTDA		ME/EPP
Data Declarações: 11/02/2020 17:14	Declaração MEE/EPP/COOP: <u>SIM</u>	Declaração de Ciência Edital: <u>SIM</u>	
Declaração Fato Superveniente: <u>SIM</u>	Declaração de Menor: <u>SIM</u>	Declaração Independente de Proposta: <u>SIM</u>	
Declaração de Acessibilidade: <u>SIM</u>		Declaração de Cota de Aprendizagem: <u>SIM</u>	
Declaração de Não Utilização de Trabalho Degradante ou Forçado: <u>SIM</u>			
12.837.170/0001-04	STANISCUASKI MONTAGEM DE ESTRUTURAS METALICAS EIRELI		ME/EPP
Data Declarações: 11/02/2020 17:15	Declaração MEE/EPP/COOP: <u>SIM</u>	Declaração de Ciência Edital: <u>SIM</u>	
Declaração Fato Superveniente: <u>SIM</u>	Declaração de Menor: <u>SIM</u>	Declaração Independente de Proposta: <u>SIM</u>	
Declaração de Acessibilidade: <u>SIM</u>		Declaração de Cota de Aprendizagem: <u>SIM</u>	
Declaração de Não Utilização de Trabalho Degradante ou Forçado: <u>SIM</u>			
07.576.497/0001-30	MAURO JOSE MARTINELLO		ME/EPP
Data Declarações: 11/02/2020 17:36	Declaração MEE/EPP/COOP: <u>SIM</u>	Declaração de Ciência Edital: <u>SIM</u>	
Declaração Fato Superveniente: <u>SIM</u>	Declaração de Menor: <u>SIM</u>	Declaração Independente de Proposta: <u>SIM</u>	
Declaração de Acessibilidade: <u>SIM</u>		Declaração de Cota de Aprendizagem: <u>SIM</u>	
Declaração de Não Utilização de Trabalho Degradante ou Forçado: <u>SIM</u>			
03.969.016/0001-03	MIORANDO & CIA LTDA		ME/EPP
Data Declarações: 11/02/2020 17:54	Declaração MEE/EPP/COOP: <u>SIM</u>	Declaração de Ciência Edital: <u>SIM</u>	
Declaração Fato Superveniente: <u>SIM</u>	Declaração de Menor: <u>SIM</u>	Declaração Independente de Proposta: <u>SIM</u>	
Declaração de Acessibilidade: <u>SIM</u>		Declaração de Cota de Aprendizagem: <u>SIM</u>	
Declaração de Não Utilização de Trabalho Degradante ou Forçado: <u>SIM</u>			
23.732.869/0001-26	FERNANDA JANTSCH REIS		ME/EPP
Data Declarações: 11/02/2020 18:57	Declaração MEE/EPP/COOP: <u>SIM</u>	Declaração de Ciência Edital: <u>SIM</u>	
Declaração Fato Superveniente: <u>SIM</u>	Declaração de Menor: <u>SIM</u>	Declaração Independente de Proposta: <u>SIM</u>	
Declaração de Acessibilidade: <u>SIM</u>		Declaração de Cota de Aprendizagem: <u>SIM</u>	
Declaração de Não Utilização de Trabalho Degradante ou Forçado: <u>SIM</u>			
10.905.620/0001-23	ABZ EVENTOS EIRELI		ME/EPP
Data Declarações: 11/02/2020 19:35	Declaração MEE/EPP/COOP: <u>SIM</u>	Declaração de Ciência Edital: <u>SIM</u>	
Declaração Fato Superveniente: <u>SIM</u>	Declaração de Menor: <u>SIM</u>	Declaração Independente de Proposta: <u>SIM</u>	
Declaração de Acessibilidade: <u>SIM</u>		Declaração de Cota de Aprendizagem: <u>SIM</u>	
Declaração de Não Utilização de Trabalho Degradante ou Forçado: <u>SIM</u>			
09.315.120/0001-52	ECCO'S PRODUÇÕES E EVENTOS LTDA		ME/EPP
Data Declarações: 11/02/2020 22:32	Declaração MEE/EPP/COOP: <u>SIM</u>	Declaração de Ciência Edital: <u>SIM</u>	
Declaração Fato Superveniente: <u>SIM</u>	Declaração de Menor: <u>SIM</u>	Declaração Independente de Proposta: <u>SIM</u>	
Declaração de Acessibilidade: <u>SIM</u>		Declaração de Cota de Aprendizagem: <u>SIM</u>	
Declaração de Não Utilização de Trabalho Degradante ou Forçado: <u>SIM</u>			
01.844.572/0001-10	CHICO GERADORES LTDA		ME/EPP
Data Declarações: 12/02/2020 00:45	Declaração MEE/EPP/COOP: <u>SIM</u>	Declaração de Ciência Edital: <u>SIM</u>	
Declaração Fato Superveniente: <u>SIM</u>	Declaração de Menor: <u>SIM</u>	Declaração Independente de Proposta: <u>SIM</u>	
Declaração de Acessibilidade: <u>SIM</u>		Declaração de Cota de Aprendizagem: <u>SIM</u>	
Declaração de Não Utilização de Trabalho Degradante ou Forçado: <u>SIM</u>			
20.095.918/0001-79	LA VINCI ARQUITETURA E MONTAGEM DE STANDS - EIRELI		ME/EPP
Data Declarações: 12/02/2020 08:53	Declaração MEE/EPP/COOP: <u>SIM</u>	Declaração de Ciência Edital: <u>SIM</u>	
Declaração Fato Superveniente: <u>SIM</u>	Declaração de Menor: <u>SIM</u>	Declaração Independente de Proposta: <u>SIM</u>	
Declaração de Acessibilidade: <u>SIM</u>		Declaração de Cota de Aprendizagem: <u>SIM</u>	
Declaração de Não Utilização de Trabalho Degradante ou Forçado: <u>SIM</u>			



Fechar



# Município de Francisco Beltrão - 2020

## Classificação por Fornecedor

### Pregão 19/2020

Página 039

Página 1

Item	Produto/Serviço	UN.	Quantidade	Status	Marca	Modelo	Preço Unitário	Preço Total	Sel
<b>Fornecedor: 66046-4 ECCO'S PRODUÇÕES E EVENTOS LTDA</b> CNPJ: 09.315.120/0001-52 Telefone:									
<b>Lote 001 - ITENS EXCLUSIVOS ME/EPP</b>									
008	72437	Locação de palco externo tipo 02 (duas) águas, contendo: arborizante	UN	1,00	Classificado		36.700,00	36.700,00	*
<b>Fornecedor: 69047-8 J. BRESOLIN LOCACOES</b> CNPJ: 28.743.785/0001-01 Telefone:									
<b>Lote 001 - ITENS EXCLUSIVOS ME/EPP</b>									
007	72436	Locação de banheiros: carreta de sanitários com 12 box feminino e	UN	1,00	Classificado		17.300,00	17.300,00	*
<b>Fornecedor: 7646-8 MAURO JOSE MARTINELLO - ME</b> Email: mauromartinello@hotmail.com									
<b>Lote 001 - ITENS EXCLUSIVOS ME/EPP</b>									
009	72438	Contratação para prestação de serviços de instalação de painel de Led	SE	2,00	Classificado		6.866,00	13.730,00	*
011	72440	Locação de climatizadores de ar com capacidade para áreas a ser	UN	16,00	Classificado		2.069,12	33.105,92	*
<b>Fornecedor: 116233-1 N F EVENTOS LTDA</b> Email: nfhshow@hotmail.com									
<b>Lote 001 - ITENS EXCLUSIVOS ME/EPP</b>									
002	72430	Locação de tenda pirâmide medindo 10 x 10m², com pés direitos de 3m de	UN	4,00	Classificado		1.085,00	4.340,00	*
<b>Fornecedor: 11169-4 RODRIGO PONSONI BONETTI</b> Email: marcia@megasul.com.br									
<b>Lote 001 - ITENS EXCLUSIVOS ME/EPP</b>									
010	72439	Locação de treliças em alumínio q30 linha pesada com sapata,	M	300,00	Classificado		32,31	9.693,00	*
<b>Fornecedor: 202908-9 STANISQUASKI PRODUÇÕES LTDA - ME</b> Email: donie@clovproducoes.com.br									
<b>Lote 001 - ITENS EXCLUSIVOS ME/EPP</b>									
001	72429	Locação de tenda pirâmide medindo 05 x 05m², com pés direitos de 2,5m	UN	10,00	Classificado		19.140,01	19.140,01	*
004	72432	Locação de Ar condicionado 98TU a serem instalados nos camarins	UN	3,00	Classificado		716,67	2.150,01	*
006	72435	Locação de 44M2 de divisória em TS de 3,10m com mesa de vidro,	SE	1,00	Classificado		9.300,00	9.300,00	*
012	72441	Locação de Ventiladores com as seguintes características mínimas de	UN	2,00	Classificado		1.270,00	2.540,00	*
<b>Lote 002 - ITEM AMPLA CONCORRÊNCIA</b>									
001	72433	Locação de stands para o evento EXPOBEL 2020,	SE	1,00	Classificado		73.900,00	73.900,00	*



**Município de Francisco Beltrão - 2020**  
**Classificação por Fornecedor**  
**Pregão 19/2020**

Item	Produto/Serviço	UN.	Quantidade	Status	Marca	Modelo	Preço Unitário	Preço Total	Sig
------	-----------------	-----	------------	--------	-------	--------	----------------	-------------	-----

VALOR TOTAL: 200.352,93



MUNICÍPIO DE FRANCISCO BELTRÃO 000580  
Estado do Paraná

**PUBLICAÇÃO DE RESULTADO DE LICITAÇÃO**

A Pregoeira designada através da Portaria nº 164/2019 de 26 de março de 2019, com base na Lei Federal 8.666/93 e legislação complementar, torna público o resultado da Licitação:

**MODALIDADE: PREGÃO ELETRÔNICO Nº 19/2020**

**OBJETO:** CONTRATAÇÃO de empresa para locação de stands, camarins, tendas, grades barricadas, divisórias, palco, painel de led, treliças, banheiros químicos (carreta), gerador de energia, aparelhos de ar condicionado, climatizadores de ar e ventiladores para viabilizar a realização da EXPOBEL 2020, conforme condições, quantidades e exigências estabelecidas neste instrumento.

**CRITÉRIO DE JULGAMENTO DAS PROPOSTAS:** menor preço MENOR PREÇO GLOBAL POR ITEM.

**FUNDAMENTAÇÃO LEGAL:** Lei Federal nº 8.666/93 e suas alterações, Lei Federal nº 10.520 de 17 de julho de 2002; Decreto Federal nº 10.024 de 19 de setembro de 2019; Lei Complementar nº 123/2006 e suas alterações e legislação complementar.

<b>EMPRESAS VENCEDORAS</b>
<b>1 – STANISQUASKI MONTAGEM DE ESTRUTURAS METÁLICAS EIRELI - CNPJ nº 12.837.170/0001-04.</b> Itens 01 R\$ 515,00; 04 R\$ 716,67; 06 R\$ 9.300,00; 012 R\$ 1.270,00; 013 R\$ 73.900,00. TOTAL R\$ 93.040,01 (noventa e quatro mil quarenta reais e um centavo).
<b>2 – NF EVENTOS LTDA - EPP – CNPJ nº 14.904.894/0001-59.</b> Item 02 R\$ 1.085,00. TOTAL R\$ 4.340,00 (quatro mil trezentos e quarenta reais).
<b>3 – J. BRESOLIN LOCAÇÕES – ME - CNPJ nº 28.743.785/0001-01.</b> Item 07 R\$ 17.300,00 (dezessete mil e trezentos reais).
<b>4 – ECCO'S PRODUÇÕES E EVENTOS LTDA – ME – CNPJ nº 09.315.120/0001-52.</b> Item 08 R\$ 36.700,00 (trinta e seis mil e setecentos reais).
<b>5 – MAURO JOSÉ MARTINELLO – ME – CNPJ nº 07.576.497/000-30.</b> Itens 09 R\$ 6.895,00 e 011 R\$ 2.093,01. TOTAL R\$ 47.280,00 (quarenta e sete mil duzentos e oitenta reais).
<b>6 – RODRIGO PONSONI BONETI – CNPJ nº 11.495.234/0001-73.</b> Item 10 R\$ 32,31. TOTAL R\$ 9.695,00 (nove mil seiscentos e noventa e cinco reais).
<b>ITENS 03 e 05 – FRUSTRADOS.</b>
<b>Totalizando a licitação em R\$ 208.355,01 (duzentos e oito mil trezentos e cinquenta e cinco reais e um centavo).</b>

Francisco Beltrão, 17 de fevereiro de 2020.

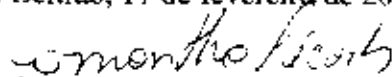
  
Samantha Pécoits  
Pregoeira

8 – LICIMED DIST. DE MEDICAMENTOS, CORRELATOS E PROD. CNPJ nº 04.071245/0001-60. Item 015 R\$ 0,471.

9 – MIRANDA & GEORGINI LTDA. CNPJ nº 10.596.721/0001-60. Item 024 R\$ 12,99.

10 – PIARMALOG PRODUTOS FARMACEUTICOS EIRELI. CNPJ nº 13.485.130/0001-03. Itens 012 R\$ 3,64; 032 R\$ 0,37.

11 – PONTAMED FARMACEUTICA LTDA. CNPJ nº 02.816.696/0001-54. Itens 016 R\$ 0,502; 017 R\$ 5,90.

12 – PROMEFARMA REPRESENTAÇÕES COMERCIAIS LTDA. CNPJ nº 81.706.251/0001-98. Itens 014 R\$ 2,95; 026 R\$ 1,00; 029 R\$ 1,6999; 033 R\$ 0,0828; 036 R\$ 1,704.

13 – RG25 DISTRIBUIDORA DE MEDICAMENTOS LTDA. CNPJ nº 31.905.076/0001-90. Itens 001 R\$ 4,98; 013 R\$ 0,063; 018 R\$ 0,885; 021 R\$ 3,58.

14 – ROSA DOS SANTOS EIRELI. CNPJ nº 09.194.169/0001-02. Item 005 R\$ 0,13.

15 – WERRRAN DISTRIBUIDORA DE MEDICAMENTOS LTDA. CNPJ nº 04.372020/0001-44. Item 034 R\$ 2,50.

ITENS FRUSTRADOS / DESERTO: 003; 006; 007; 008; 009; 010; 020; 022; 028; 035; 037; 038.

VALOR TOTAL DA LICITAÇÃO R\$ 241.929,10 (duzentos e quarenta e um mil, novecentos e vinte e nove reais e dez centavos).

Francisco Beltrão, 14 de fevereiro de 2020

**NÁDIA DALL AGNOL**

Pregoeira

**Publicado por:**

Alex Bruno Chies

**Código Identificador:**9708BA40

#### DEPARTAMENTO DE LICITAÇÕES E CONTRATOS PUBLICAÇÃO DE RESULTADO DE LICITAÇÃO

##### PUBLICAÇÃO DE RESULTADO DE LICITAÇÃO

A Pregoeira designada através da Portaria nº 164/2019 de 26 de março de 2019, com base na Lei Federal 8.666/93 e legislação complementar, torna público o resultado da Licitação:

**MODALIDADE:** PREGÃO ELETRÔNICO Nº 19/2020

**OBJETO:** CONTRATAÇÃO de empresa para locação de stands, camarins, tendas, grades barricadas, divisórias, palco, painel de led, treliças, banheiros químicos (carreta), gerador de energia, aparelhos de ar condicionado, climatizadores de ar e ventiladores para viabilizar a realização da EXPOBEL 2020, conforme condições, quantidades e exigências estabelecidas neste instrumento.

**CRITÉRIO DE JULGAMENTO DAS PROPOSTAS:** menor preço MENOR PREÇO GLOBAL POR ITEM

**FUNDAMENTAÇÃO LEGAL:** Lei Federal nº 8.666/93 e suas alterações, Lei Federal nº 10.520 de 17 de julho de 2002; Decreto Federal nº 10.024 de 19 de setembro de 2019; Lei Complementar nº 123/2006 e suas alterações e legislação complementar.

##### EMPRESAS VENCEDORAS

1 – STANISQUASKI MONTAGEM DE ESTRUTURAS METÁLICAS EIRELI - CNPJ nº 12.837.170/0001-04. Itens 01 R\$ 515,00; 04 R\$ 716,67; 06 R\$ 9.300,00; 012 R\$ 1.270,00; 013 R\$ 73.900,00. TOTAL R\$ 95.040,01 (noventa e quatro mil quarenta reais e um centavo).

2 – NF EVENTOS LTDA - EPP – CNPJ nº 14.904.894/0001-59. Item 02 R\$ 1.085,00. TOTAL R\$ 4.340,00 (quatro mil trezentos e quarenta reais).

3 – J. BRESOLIN LOCAÇÕES – ME - CNPJ nº 28.743.785/0001-01. Item 07 R\$ 17.300,00 (dezesete mil e trezentos reais).

4 – ECCO'S PRODUÇÕES E EVENTOS LTDA – ME – CNPJ nº 09.315.120/0001-52. Item 08 R\$ 36.700,00 (trinta e seis mil e setecentos reais).

5 – MAURO JOSÉ MARTINELLO – ME – CNPJ nº 07.576.497/000-30. Itens 09 R\$ 6.895,00 e 011 R\$ 2.093,01. TOTAL R\$ 47.280,00 (quarenta e sete mil duzentos e oitenta reais).

6 – RODRIGO PONSONI BONETTI – CNPJ nº 11.495.234/0001-73. Item 10 R\$ 32,31 TOTAL R\$ 9.695,00 (nove mil seiscentos e noventa e cinco reais).

ITENS 03 e 05 – FRUSTRADOS.

Totalizando a licitação em R\$ 208.355,01 (duzentos e oito mil trezentos e cinquenta e cinco reais e um centavo).

Francisco Beltrão, 17 de fevereiro de 2020.

**SAMANTHA PÉCOITS**

Pregoeira

**Publicado por:**

Alex Bruno Chies

**Código Identificador:**0399C722

#### DEPARTAMENTO DE LICITAÇÕES E CONTRATOS PUBLICAÇÃO DE RESULTADO DE LICITAÇÃO

##### PUBLICAÇÃO DE RESULTADO DE LICITAÇÃO

A Pregoeira designada através da Portaria nº 164/2018 de 26 de março de 2019 com base na Lei Federal 8.666/93 e legislação complementar, torna público o resultado da Licitação:

**MODALIDADE:** PREGÃO PRESENCIAL Nº 21/2020.

**OBJETO:** AQUISIÇÃO de passagem de ônibus convencional, conforme condições, quantidades e exigências estabelecidas neste instrumento.

**CRITÉRIO DE JULGAMENTO DAS PROPOSTAS:** menor preço POR ITEM.

**FUNDAMENTAÇÃO LEGAL:** Lei Federal nº 8.666/93 e suas alterações, Lei Federal nº 10.520 de 17 de julho de 2002; Lei Complementar nº 123/2006 alterada pela Lei complementar nº 147/2014 e legislação complementar.

**EMPRESAS VENCEDORAS – preço por ITEM**

1 – CATTANI SUL TRANSPORTES E TURISMO LTDA – CNPJ nº 77.472.371/0001-09. LOTE 01. ITENS 02 R\$ 17,15; 03 R\$ 53,88; 04 R\$ 56,82; 06 R\$ 84,55; 07 R\$ 88,20; 010 R\$ 54,73; 011 R\$ 22,96; 012 R\$ 23,83; 013 R\$ 5,25; 014 R\$ 5,25; 017 R\$ 18,60; 018 R\$ 34,00; 019 R\$ 27,88; 020 R\$ 21,51; 022 R\$ 20,93; 024 R\$ 13,32; 035 R\$ 17,40; 036 R\$ 18,85. TOTAL R\$ 43.619,00 (quarenta e três mil seiscentos e dezenove reais).

2 – EXPRESSO PRINCESA DOS CAMPOS S/A – CNPJ nº 80.227.796/0001-59. LOTE 01. ITENS 015 R\$ 231,05; 016 R\$ 236,14; 021 R\$ 39,92; 023 R\$ 78,44; 030 R\$ 101,98; 031 R\$ 145,11; 032 R\$ 149,73; 033 R\$ 145,11; 034 R\$ 145,11. TOTAL R\$ 98.877,80 (noventa e oito mil oitocentos e setenta e sete reais e oitenta centavos).

3 – REUNIDAS TRANSPORTES S/A – CNPJ nº 04.176.082/0001-80. LOTE 01. ITENS 01 R\$ 159,59; 05 R\$ 129,89; 08 R\$ 132,01; 09 R\$ 122,42; 025 R\$ 69,65; 026 R\$ 140,83; 027 R\$ 118,55; 028 R\$ 110,55; 029 R\$ 34,00. TOTAL R\$ 40.308,50 (quarenta mil trezentos e oito reais e cinquenta centavos).

VALOR TOTAL DA LICITAÇÃO R\$ 182.805,30 (cento e oitenta e dois mil oitocentos e cinco reais e trinta centavos).

Francisco Beltrão, 14 de fevereiro de 2020.

**SAMANTHA MARQUES PÉCOITS**

Pregoeira