



002204

Ministério da Economia  
Secretaria Especial de Desburocratização, Gestão e Governo Digital  
Secretaria de Gestão

Sistema de Cadastramento Unificado de Fornecedores - SICAF

### Declaração

Declaramos para os fins previstos na Lei nº 8.666, de 1993, conforme documentação registrada no SICAF, que a situação do fornecedor no momento é a seguinte:

#### Dados do Fornecedor

CNPJ: 03.217.016/0001-49  
Razão Social: RPF COMERCIAL EIRELI  
Nome Fantasia: RPF COMERCIAL  
Situação do Fornecedor: Credenciado Data de Vencimento do Cadastro: 17/07/2020

#### Ocorrências e Impedimentos

Ocorrência: Consta  
Impedimento de Licitar: Nada Consta

#### Níveis cadastrados:

I - Credenciamento

II - Habilitação Jurídica

III - Regularidade Fiscal e Trabalhista Federal

Receita Federal e PGFN	Validade:	29/02/2020
FGTS	Validade:	25/09/2019
Trabalhista ( <a href="http://www.tst.jus.br/certidao">http://www.tst.jus.br/certidao</a> )	Validade:	03/03/2020

IV - Regularidade Fiscal Estadual/Distrital e Municipal

Receita Estadual/Distrital	Validade:	12/11/2019
Receita Municipal	Validade:	18/09/2019

VI - Qualificação Econômico-Financeira

Validade: 31/05/2020



Esta declaração é uma simples consulta e não tem efeito legal

Emitido em: 06/09/2019 08:57

CPF: 032.750.798-59 Nome: ELCIO CASTELHANO

Ass: \_\_\_\_\_



EDITAL DE PREGÃO Nº 152/2019  
 PROCESSO ADMINISTRATIVO Nº 618/2019  
 MODALIDADE: PREGÃO ELETRÔNICO  
 TIPO: MENOR PREÇO ITEM UNITÁRIO

**OBJETO: REGISTRO DE PREÇOS de equipamentos, material e instrumental médico hospitalar para suprimento das unidades de saúde, farmácias municipais, centro de saúde cidade norte e unidade de pronto atendimento 24 horas – UPA**

### DECLARAÇÃO UNIFICADA

#### À pregoeira e equipe de apoio

Prefeitura Municipal de Francisco Beltrão, Estado do Paraná

**PREGÃO ELETRÔNICO Nº 152/2019**

Pelo presente instrumento, a empresa RPF Comercial Eireli, CNPJ nº 03.217.016/0001-49, com sede na Rua Francisco Nunes, 557 / 337 – Rebouças – Curitiba – PR – CEP 80.215-000, através de seu representante legal infra-assinado, que:

- 1) Declaramos, para os fins do disposto no inciso V do art. 27 da Lei n.º 8.666/93, acrescido pela Lei n.º 9.854/99, que não empregamos menores de 18 (dezoito) anos em trabalho noturno, perigoso ou insalubre e não empregamos menores de 16 (dezesesseis) anos. Ressalva ainda, que, caso empregue menores na condição de aprendiz (a partir de 14 anos, deverá informar tal situação no mesmo documento).
- 2) Declaramos, sob as penas da lei, que a empresa não foi declarada inidônea para licitar ou contratar com a Administração Pública.
- 3) Declaramos para os devidos fins de direito, na qualidade de Proponente dos procedimentos licitatórios, instaurados por este Município, que o(a) responsável legal da empresa é o Sr. Elcio Castelhana, Portador do RG sob nº 8.005.461 SSP/SP e CPF nº 032.750.798-59, cuja função/cargo é Diretor / Procurador, **responsável pela assinatura da Ata de Registro de Preços/contrato.**
- 4) Declaramos para os devidos fins que **NENHUM** sócio desta empresa exerce cargo ou função pública impeditiva de relacionamento comercial com a Administração Pública.
- 5) Declaramos de que a empresa não contratará empregados com incompatibilidade com as autoridades contratantes ou ocupantes de cargos de direção ou de assessoramento até o terceiro grau, na forma da Súmula Vinculante nº 013 do STF (Supremo Tribunal Federal).
- 6) Declaramos para os devidos fins que em caso de qualquer comunicação futura referente a este processo licitatório, bem como em caso de eventual contratação, **concordo que a Ata de Registro de Preços/Contrato** seja encaminhado para o seguinte endereço:

**E-mail:** rpf@rpfcomercial.com.br

**Telefone:** (41) 3015-5696

- 7) Caso altere o citado e-mail ou telefone comprometo-me em protocolizar pedido de alteração junto ao Sistema de Protocolo deste Município, sob pena de ser considerado como intimado nos dados anteriormente fornecidos.

**ELCIO  
 CASTELHA  
 NO:  
 0327507985  
 9**

Assinado digitalmente por ELCIO CASTELHANO 03275079859  
 DN: C=BR, O=ICP-Brasil, OU=Secretaria de Receita Federal do Brasil - RFB, OU=RFB e-CPF A1, OU=(EM BRANCO), OU=15400783000178, CN=ELCIO CASTELHANO 03275079859  
 Razão: Eu sou o autor deste documento  
 Localização:  
 Data: 2019-09-17 14:54:00  
 Foxit Reader Versão: 9.4.1



8) Nomeamos e constituímos o senhor Elcio Castelhana, portador(a) do CPF/MF sob n.º 032.750.798-59 para ser o(a) responsável para acompanhar a execução da **Ata de Registro de Preços/contrato**, referente ao Pregão Eletrônico n.º 152/2019 e todos os atos necessários ao cumprimento das obrigações contidas no instrumento convocatório, seus Anexos e na Ata de Registro de Preços/Contrato.

Curitiba, 17 de setembro de 2019.

**ELCIO  
CASTELHA  
NO:  
0327507985  
9**

Assinado digitalmente por ELCIO  
CASTELHANO:03275079859  
DN: C=BR, O=ICP-Brasil,  
OU=Secretaria da Receita Federal  
do Brasil - RFB, OU=RFB e-CPF  
A1, OU=(EM BRANCO),  
OU=15400783000178, CN=ELCIO  
CASTELHANO:03275079859  
Razão: Eu sou o autor deste  
documento  
Localização:  
Data: 2019-09-17 14:54:23  
Foxit Reader Versão: 9.4.1

Elcio Castelhana – Diretor / Procurador  
CPF 032.750.798-59 / RG 8.005.461 SSP/SP

03.217.016/0001-49

RPF COMERCIAL EIRELI

Rua Francisco Nunes, 557 / 337  
Rebouças - CEP: 80215-000

CURITIBA PR

TRANSFORMAÇÃO DE SOCIEDADE LIMITADA PARA EMPRESA INDIVIDUAL  
DE RESPONSABILIDADE LIMITADA - EIRELI  
SÉTIMA ALTERAÇÃO CONTRATUAL  
RPF COMERCIAL LTDA  
CNPJ:03.217.016/0001-49  
NIRE: 41204087752

1

Pelo presente instrumento do Ato Constitutivo de transformação de Sociedade Limitada para EIRELI

RICARDO LUIS PEGORARO, brasileiro, maior, empresário, solteiro, nascido em 16 de Abril de 1974, na cidade de Curitiba PR, residente e domiciliado em Curitiba - PR, à Rua Pedro Gusso, nº1576, apto 01, Novo Mundo, CEP 81.050-200, portador da cédula de identidade nº 6.485.658-8 expedida pelo Instituto de Identificação do Paraná e CPF sob nº 035.770.369-31, é o único sócio componente da empresa **RPF COMERCIAL LTDA**, com sede em Curitiba-PR, à Rua Francisco Nunes, nº 557, Rebouças, CEP 80.215-000, inscrita no CNPJ 03.217.016/0001-49, com Contrato Social arquivado na Junta Comercial do Paraná sob o nº 41204087752 em 09/04/1999, Primeira Alteração Contratual registrada sob nº 20021354960 em 12/06/2002, Segunda Alteração Contratual registrada sob nº 20050046225 em 11/01/2005, Terceira Alteração Contratual registrada sob nº 20085081353 em 06/12/2008, Quarta Alteração Contratual registrada sob nº 20093069910 em 22/07/2009, Quinta Alteração Contratual registrada sob nº 20132265800 em 30/04/2013 e Sexta Alteração Contratual registrada sob nº 20172414091 em 20/07/2017.

#### CLÁUSULA PRIMEIRA

O endereço que era à Rua Francisco Nunes, nº 557 Rebouças, CEP 80.215-000 Curitiba, pelo presente ato passa para Rua Francisco Nunes, nº337, Loja 02, Andar Térreo, Rebouças, CEP 80.215-000, Curitiba-PR.

#### CLÁUSULA SEGUNDA

O Sócio **RICARDO LUIS PEGORARO**, altera seu estado civil que era solteiro, pelo presente ato passa para Casado sob o Regime de Comunhão Parcial de Bens.

Certifico que o selo de autenticidade de atos foi afixado na última folha do documento



CERTIFICO O REGISTRO EM 20/06/2018 14:13 SOB Nº 41600723023.  
PROTOCOLO: 182267512 DE 15/05/2018. CÓDIGO DE VERIFICAÇÃO:  
11802422670. NIRE: 41600723023.  
RPF COMERCIAL EIRELI

Libertad Bogus  
SECRETÁRIA-GERAL  
CURITIBA, 20/06/2018  
www.empresafacil.pr.gov.br

TRANSFORMAÇÃO DE SOCIEDADE LIMITADA PARA EMPRESA INDIVIDUAL  
DE RESPONSABILIDADE LIMITADA - EIRELI  
SÉTIMA ALTERAÇÃO CONTRATUAL  
RPF COMERCIAL LTDA  
CNPJ: 03.217.016/0001-49  
NIRE: 41204087752

2

## CLÁUSULA TERCEIRA

Fica transformada esta sociedade em EMPRESA INDIVIDUAL DE RESPONSABILIDADE LTDA EIRELI e girará sob o nome empresarial de: **RPF COMERCIAL EIRELI**, com sub-rogação de todos os direitos e obrigações pertinentes.

## CLÁUSULA QUARTA

O capital social de R\$ 150.000,00 (Cento e Cinqüenta Mil Reais) dividido em 150.000 (Cento e Cinquenta Mil) quotas de valor nominal de R\$ 1,00 (Um Real) cada uma, integralizadas, neste ato em moeda corrente do País, pelo empresário, passa a constituir o capital da EIRELI:

SÓCIO	QUOTAS	CAPITAL
RICARDO LUIS PEGORARO	150.000	R\$-150.000,00
TOTAL	150.000	R\$-150.000,00

## CLÁUSULA QUINTA

A vista da modificação ora ajustada consolida-se o contrato social, com a seguinte redação:

TRANSFORMAÇÃO DE SOCIEDADE LIMITADA PARA EMPRESA INDIVIDUAL  
DE RESPONSABILIDADE LIMITADA - EIRELI  
RPF COMERCIAL EIRELI  
CNPJ: 03.217.016/0001-49

ATO CONSTITUTIVO CONSOLIDADO DE EMPRESA INDIVIDUAL DE  
RESPONSABILIDADE LIMITADA, DENOMINADA

## RPF COMERCIAL EIRELI

Certifico que o selo de  
autenticidade de atos  
foi afixado na última  
folha do documento

CERTIFICO O REGISTRO EM 20/06/2018 14:13 SOB Nº 4160723023.  
PROTOCOLO: 182267512 DE 15/05/2018. CÓDIGO DE VERIFICAÇÃO:  
11802422670. NIRE: 41600723023.  
RPF COMERCIAL EIRELI



Libertad Bogus  
SECRETÁRIA-GERAL  
CURITIBA, 20/06/2018  
www.empresafacil.pr.gov.br



TRANSFORMAÇÃO DE SOCIEDADE LIMITADA PARA EMPRESA INDIVIDUAL  
DE RESPONSABILIDADE LIMITADA - EIRELI  
SÉTIMA ALTERAÇÃO CONTRATUAL  
RPF COMERCIAL LTDA  
CNPJ:03.217.016/0001-49  
NIRE: 41204087752

3

RICARDO LUIS PEGORARO, brasileiro, maior, empresário, Casado sob o Regime de Comunhão Parcial de Bens, nascido em 16 de Abril de 1974, na cidade de Curitiba PR, residente e domiciliado em Curitiba - PR, à Rua Pedro Gusso, nº1576, apto 01, Novo Mundo, CEP 81.050-200, portador da cédula de identidade nº 6.485.658-8 expedida pelo Instituto de Identificação do Paraná e CPF sob nº 035.770.369-31, é o único sócio componente da empresa **RPF COMERCIAL EIRELI**, com sede em Curitiba-PR, à Rua Francisco Nunes, nº337, Loja 02, Andar Térreo, Rebouças, CEP 80.215-000, Curitiba-PR, inscrita no CNPJ 03.217.016/0001-49, com Contrato Social arquivado na Junta Comercial do Paraná sob o nº 41204087752 em 09/04/1999, Primeira Alteração Contratual registrada sob nº 20021354960 em 12/06/2002, Segunda Alteração Contratual registrada sob nº 20050046225 em 11/01/2005, Terceira Alteração Contratual registrada sob nº 20085081353 em 06/12/2008, Quarta Alteração Contratual registrada sob nº 20093069910 em 22/07/2009, Quinta Alteração Contratual registrada sob nº 20132265800 em 30/04/2013 e Sexta Alteração Contratual registrada sob nº 20172414091 em 20/07/2017.

**CLÁUSULA PRIMEIRA**

A presente EMPRESA INDIVIDUAL DE RESPONSABILIDADE LTDA - EIRELI, girará sob o nome empresarial de: **RPF COMERCIAL EIRELI**, tendo sede e domicílio em Curitiba-PR, na Rua Francisco Nunes, nº 337, Loja 02, Andar Térreo, Rebouças, CEP 80.251-000.

**CLÁUSULA SEGUNDA**

O capital social no valor de R\$- 150.000,00 (Cento e Cinqüenta Mil Reais), divididos em 150.000 (Cento e Cinqüenta Mil) quotas de R\$- 1,00 (Um Real) cada uma, totalmente integralizado em moeda corrente do País, fica assim distribuído:



CERTIFICO O REGISTRO EM 20/06/2018 14:13 SOB Nº 41600723023.  
PROTOCOLO: 182267512 DE 15/05/2018. CÓDIGO DE VERIFICAÇÃO:  
11802422670. NIRE: 41600723023.  
RPF COMERCIAL EIRELI

Libertad Bogus  
SECRETÁRIA-GERAL  
CURITIBA, 20/06/2018  
www.empresafacil.pr.gov.br



Certifico que o selo de autenticidade de atos foi afixado na última folha do documento

TRANSFORMAÇÃO DE SOCIEDADE LIMITADA PARA EMPRESA INDIVIDUAL  
DE RESPONSABILIDADE LIMITADA - EIRELI  
SÉTIMA ALTERAÇÃO CONTRATUAL  
RPF COMERCIAL LTDA  
CNPJ:03.217.016/0001-49  
NIRE: 41204087752

4

SÓCIO	QUOTAS	CAPITAL
RICARDO LUIS PEGORARO	150.000	R\$-150.000,00
<b>TOTAL</b>	<b>150.000</b>	<b>R\$-150.000,00</b>

**CLÁUSULA TERCEIRA**

A sociedade tem por objeto a atividade de Comércio atacadista e varejista de piscinas, equipamentos para piscinas, banheiras e saunas, materiais de construção em geral, ferragens e ferramentas, material elétrico, equipamentos de telefonia e comunicação, equipamentos e suprimentos de informática, artigos de escritório e papelaria, embalagens, comércio varejista de artigos para habitação, toldos, papel de parede, cal, areia, pedra britada, tijolos, telhas, produtos saneantes domissanitários, equipamentos para escritório, artigos esportivos, comércio atacadista de materiais hidráulicos, componentes eletrônicos e equipamentos elétricos de uso pessoal e doméstico.

**CLÁUSULA QUARTA**

A Eireli iniciou suas atividades em 15 de Abril de 1999 e seu prazo de duração é indeterminado.

**CLÁUSULA QUINTA**

A responsabilidade do titular é restrita ao valor de suas quotas, respondendo ainda pela integralização do capital sócia.

**CLÁUSULA SEXTA**

**MICROEMPRESA:** Declara, sob as penas da Lei, que a presente empresa se enquadra na condição de MICROEMPRESA, nos termos da Lei Complementar n° 123, de 14/12/2006.

**CLÁUSULA SÉTIMA**



CERTIFICO O REGISTRO EM 20/06/2018 14:13 SOB Nº 41600723023.  
PROTOCOLO: 182267512 DE 15/05/2018. CÓDIGO DE VERIFICAÇÃO:  
11802422670. NIRE: 41600723023.  
RPF COMERCIAL EIRELI

Libertad Bogus  
SECRETÁRIA-GERAL  
CURITIBA, 20/06/2018  
www.empresafacil.pr.gov.br

Certifico que o selo de  
autenticidade de atos  
foi afixado na última  
folha do documento



TRANSFORMAÇÃO DE SOCIEDADE LIMITADA PARA EMPRESA INDIVIDUAL  
DE RESPONSABILIDADE LIMITADA - EIRELI  
SÉTIMA ALTERAÇÃO CONTRATUAL  
RPF COMERCIAL LTDA  
CNPJ:03.217.016/0001-49  
NIRE: 41204087752

5

A administração da sociedade caberá ao sócio **RICARDO LUIS PEGORARO**, com o poder e atribuição individual, autorizado o uso de nome empresarial, vedado, no entanto, em atividades estranhas ao interesse da empresa ou assumir obrigações seja em favor próprio ou de terceiros bem como onerar ou alinear bens imóveis da EIRELI.

§ 1º- Faculta-se ao administrador, nos limites de seus poderes, constituir procuradores em nome da Eireli, devendo ser especificado no instrumento de mandato, os atos e operações que poderão praticar e a duração do mandato, que no caso de mandato judicial, poderá ser por prazo indeterminado.

§ 2º- Poderão ser designados administradores não titular, na forma prevista no art.º 1.061 da lei 10.406/2002.

**CLÁUSULA OITAVA**

O titular da Eireli declara, sob as penas da lei, que não participa de nenhuma outra empresa dessa modalidade.

**CLÁUSULA NONA**

Ao término de cada exercício social, em 31 de Dezembro, o administrador prestará contas justificadas de sua administração, procedendo à elaboração do inventário, do balanço patrimonial e do balanço de resultado econômico, cabendo ao sócio, na proporção de suas quotas, os lucros ou perdas apurados.

**CLÁUSULA DÉCIMA**

A Eireli poderá a qualquer tempo, abrir ou fechar filial ou outra dependência, mediante deliberação assinada pelo titular.

Certifico que o selo de autenticidade de atos foi afixado na última folha do documento



CERTIFICO O REGISTRO EM 20/06/2018 14:13 SOB Nº 41600723023.  
PROTOCOLO: 182267512 DE 15/05/2018. CÓDIGO DE VERIFICAÇÃO:  
11802422670. NIRE: 41600723023.  
RPF COMERCIAL EIRELI

Libertad Bogus  
SECRETÁRIA-GERAL  
CURITIBA, 20/06/2018  
www.empresafacil.pr.gov.br





TRANSFORMAÇÃO DE SOCIEDADE LIMITADA PARA EMPRESA INDIVIDUAL  
DE RESPONSABILIDADE LIMITADA - EIRELI  
SÉTIMA ALTERAÇÃO CONTRATUAL  
RPF COMERCIAL LTDA  
CNPJ:03.217.016/0001-49  
NIRE: 41204087752

6

CLÁUSULA DÉCIMA PRIMEIRA

O empresário poderá fixar uma retirada mensal, a título de "pro labore", observadas as disposições regulamentares pertinentes.

CLÁUSULA DÉCIMA SEGUNDA

Falecendo ou interditado o titular da Eireli, a empresa continuará suas atividades com os herdeiros, sucessores e o não sendo possível ou inexistindo interesse destes ou do sócio remanescente, o valor de seus haveres será apurado e liquidado com base na situação patrimonial da sociedade, à data da resolução, verificada em balanço, especialmente levantada.

PARÁGRAFO ÚNICO - O mesmo procedimento será adotado em outros casos em que a Eireli se resolva em relação a sua titular.

CLÁUSULA DÉCIMA TERCEIRA

INEXISTÊNCIA DE IMPEDIMENTO: O sócio Administrador declara sob as penas da lei que não está impedido, por lei especial, de exercer a administração da sociedade e nem condenado, a pena que vede, ainda que temporariamente, o acesso a cargos públicos; ou por crime falimentar, de prevaricação, peita ou suborno, concussão, peculato; ou contra a economia popular, contra o sistema financeiro nacional, contra as normas de defesa da concorrência, contra as relações de consumo, a fé pública ou a propriedade.

CLÁUSULA DÉCIMA QUARTA

Fica Eleito o Foro de Curitiba-PR, para o exercício e o cumprimento dos direitos e obrigações resultantes deste contrato.

E, por estar justo e contratado, lavra, data e assina juntamente com duas testemunhas o presente instrumento,

Certifico que o selo de autenticidade de atos foi afixado na última folha do documento

CERTIFICO O REGISTRO EM 20/06/2018 14:13 SOB N° 41600723023.  
PROTOCOLO: 182267512 DE 15/05/2018. CÓDIGO DE VERIFICAÇÃO:  
11802422670. NIRE: 41600723023.  
RPF COMERCIAL EIRELI



Libertad Bogus  
SECRETÁRIA-GERAL  
CURITIBA, 20/06/2018  
www.empresafacil.pr.gov.br



TRANSFORMAÇÃO DE SOCIEDADE LIMITADA PARA EMPRESA INDIVIDUAL  
DE RESPONSABILIDADE LIMITADA - EIRELI  
SÉTIMA ALTERAÇÃO CONTRATUAL  
RPF COMERCIAL LTDA  
CNPJ:03.217.016/0001-49  
NIRE: 41204087752

002213

7

particular de transformação de sociedade em Empresa Individual de Responsabilidade Limitada Eireli, em 01 (Uma) via, obrigando se fielmente por si e seus herdeiros a cumpri-lo em todos os seus termos.

São José dos Pinhais, 13 de Abril de 2018.

*Ricardo Luis Pegoraro*

RICARDO LUIS PEGORARO



TESTEMUNHAS:

*Ana Cristina Bichel Guerra*

ANA CRISTINA BICHEL GUERRA  
RG: 5.341.786-8 SSP/PR  
CPF: 839.268.879-15

*Fabiano dos Santos Guerra*

FABIANO DOS SANTOS GUERRA  
RG: 6.239.513-3 SSP/PR  
CPF: 022.915.229-57

Certifico que o selo de autenticidade de atos foi afixado na última folha do documento

CERTIFICO O REGISTRO EM 20/06/2018 14:13 SOB Nº 41600723023.  
PROTOCOLO: 182267512 DE 15/05/2018. CÓDIGO DE VERIFICAÇÃO:  
11802422670. NIRE: 41600723023.  
RPF COMERCIAL EIRELI



Libertad Bogus  
SECRETÁRIA-GERAL  
CURITIBA, 20/06/2018  
www.empresafacil.pr.gov.br



3º TABELIONATO DE NOTAS DE CURITIBA-PR  
AV. MARECHAL FLORIANO PEIXOTO, 2276 - BAIRRO REBOUÇAS  
CURITIBA - PR - 80.220-110 - Telef.: (41) 3332-4444

Selo Digital: U06Xj . rbJt8 . 3zOm1 - tmwVv . EJENC  
Reconheço e dou fé por VERDADEIRO a(s) firmat(s) de  
AnDLYHn0j - RICARDO LUIS PEGORARO

Em test. da verdade  
Curitiba, 12 de Junho de 2018  
U26 - CAROLINA DE PADUA JENTZSCH - ESCRIVENTE



*[Handwritten signature]*



CERTIFICO O REGISTRO EM 20/06/2018 14:13 SOB N° 41600723023  
PROTOCOLO: 182267512 DE 15/05/2018. CÓDIGO DE VERIFICAÇÃO:  
11802422670. NIRE: 41600723023.  
RPF COMERCIAL EIRELI

Libertad Bogus  
SECRETÁRIA-GERAL  
CURITIBA, 20/06/2018  
www.empresafacil.pr.gov.br



3º TABELIONATO DE NOTAS DE CURITIBA

Martin Souto Jentzsch - Tabelião

Rua Marechal Floriano Peixoto, Nº. 2276 - CEP: 80.230-110  
Fone: (41) 3333-4444 - Fax: (41) 3333-8009



ESCREVENTE	PROCOLO	PÁGINA	LIVRO	FOLHA
0011	017377	001	P-0387	052

PROCURAÇÃO PÚBLICA QUE FAZ: **RPF COMERCIAL LTDA EPP** a favor de **GISELE SCOLARO PORTELLA CASTELHANO** e/ou **ELCIO CASTELHANO**, na forma abaixo:

**S A I B A M** todos quantos virem a presente **PROCURAÇÃO PÚBLICA**, que aos dezoito dias do mês de agosto do ano de dois mil e dezessete (18/08/2017), neste Município e Comarca de Curitiba, Capital do Estado do Paraná, nesta Serventia, perante mim Andressa Cristina Bregenski, Escrevente, compareceu **COMO OUTORGANTE: RPF COMERCIAL LTDA EPP**, pessoa jurídica de direito privado, com sede e foro na cidade de Curitiba, Estado do Paraná, à Rua Francisco Nunes, 557, Rebouças, inscrita no CNPJ sob nº 03.217.016/0001-49; com seus atos constitutivos devidamente registrados sob NIRE nº 41 2 0408775-2, em data de 09/04/1999, na Junta Comercial do Estado do Paraná, com 6ª Alteração de Contrato Social e Contrato Social Consolidado devidamente registrada sob nº 20172414091, em data de 20/07/2017, na Junta Comercial do Estado do Paraná, com administração social referenciada na cláusula 5ª do referido contrato; e com Certidão Simplificada expedida em data de 26/07/2017 pela Junta Comercial do Estado do Paraná, na qual consta como último arquivamento a referida alteração supramencionada, dos quais, uma cópia permanece arquivada nestas notas, sob folha 118/122 da pasta-arquivo 45 de Arquivo de Contratos Sociais; neste ato, sendo representada por seu administrador: **RICARDO LUIS PEGORARO**, brasileiro, maior, juridicamente capaz, que se declarou casado, vendedor, portador da Cédula de Identidade nº 6.485.658-8, SESP-PR, inscrito no CPF/MF sob o nº 035.770.369-31, residente e domiciliado na Rua Francisco Nunes, 557, Rebouças, em Curitiba - PR, a presente reconhecida como a própria pelos documentos apresentados, e da capacidade jurídica, por mim verificada segundo meu parecer, do que dou fé. E, por este instrumento e nos melhores termos de direito, pela outorgante, me foi dito que nomeia e constitui seus bastante procuradores: **GISELE SCOLARO PORTELLA CASTELHANO**, brasileira, maior, juridicamente capaz, casada, engenheira civil, portadora da Carteira Nacional de Habilitação nº 0282635235, DETRAN-PR, inscrita no CPF/MF sob o nº 648.223.039-34, residente e domiciliada na Rua Luigi Romano, 112, Jardim Das Américas, em Curitiba - PR, e/ou **ELCIO CASTELHANO**, brasileiro, maior, juridicamente capaz, casado, empresário, portador da Cédula de Identidade nº 8.005.461, SSP-SP, inscrito no CPF/MF sob o nº 032.750.798-59, residente e domiciliado na Rua Luigi Romano, 112, Jardim Das Américas, em Curitiba - PR. **PARA AGIREM EM CONJUNTO OU SEPARADAMENTE PARA O FIM ESPECIAL DE: PROMOVER PARTICIPAÇÃO DA OUTORGANTE EM LICITAÇÕES PÚBLICAS e/ou concorrências Públicas junto à órgãos do Governo Federal, Estadual, Distrital e**

CARTÓRIO BACAGHERI  
A presente fotocópia é reprodução fiel desta face do documento apresentado neste cartório. Dou fé.  
CURITIBA 27 SET. 2019 PARANÁ  
Hoch

Certifico que o selo de autenticidade de atos foi afixado na última folha do documento

3º Tabelionato de Notas de Curitiba

3º TABELIONATO DE NOTAS DE CURITIBA

Martin Souto Jentzsch - Tabelião

Rua Marechal Floriano Peixoto, Nº. 2276 - CEP: 80.230-110  
Fone: (41) 3333-4444 - Fax: (41) 3333-8009

ESCREVENTE	PROTOCOLO	PÁGINA	LIVRO	FOLHA
0011	017377	002	P-0387	053



**Municipal**, podendo concordar com todos os seus termos, assistir a abertura de propostas, fazer impugnações, reclamações, protestos e recursos, fazer novas propostas, vender mercadorias, rebaixar preços, conceder descontos, prestar caução, levanta-las, receber importâncias caucionadas ou depositadas, transigir, desistir, celebrar contratos comerciais, conceder prorrogações de prazos, modificar vencimentos de títulos, tratar de todos os seus negócios comerciais e mercantis, realizar solucionar, transigir questões administrativas e comerciais em nome da empresa, e praticar todos os atos necessários ao cumprimento do presente mandato. **A presente pode ser substabelecida com ou sem reserva de iguais poderes, no todo ou em parte. Prazo de validade Indeterminado.** Dispensadas as testemunhas instrumentárias conforme faculta o artigo 684 do Código de Normas da Corregedoria Geral da Justiça deste Estado. Consulta a Central de Indisponibilidade de Bens realizada com resultado negativo - Código HASH - ca3c.d1ce.e415.5ba1.5a44.e6a7.070d.c43b.5067.0d18. **Funrejus 25% N° do Documento, Nosso N° emitido em, no valor de R\$ 17,95.** Na eventual recusa deste instrumento por qualquer repartição, órgão ou entidade, dentro da esfera administrativa destes, ficam os mandatários investidos dos poderes da cláusula Ad-judicia Et-Extra, para judicialmente fazê-lo aceitar. Finalmente, a outorgante, declara que foi devidamente alertada por mim sobre a responsabilidade civil e penal que aqui assumiu, por todos os documentos apresentados e por todas as declarações prestadas. **Os elementos declaratórios constantes deste instrumento e fornecidos pela parte, após a sua assinatura, são inalteráveis, e a retificação dos mesmos somente será efetuada mediante a lavratura de ato de retificação apropriado, o qual deverá ser assinado por todas as partes integrantes deste instrumento.** Assim o disse e dou fé. A pedido dá parte lavrei a presente, a qual após lida e achada conforme, aceita, outorga e assina. A presente foi devidamente registrada nesta data, sob nº **01008/2017**, no Livro nº 6 de Protocolo Geral desta Serventia. E eu, Andressa Cristina Bregenski, Escrevente, que a digitei. Eu, Martin Souto Jentzsch, Tabelião a subscrevi. (a.a.) (RICARDO LUIS PEGORARO) //NADA MAIS//. Trasladada em seguida, conforme ao seu original ao qual me reporto e dou fé. (Custas VRC 394,62 - R\$ 71,82), FUNREJUS R\$ 17,95 e ISSQN R\$ 2,87, valor total do ato R\$ 92,64 + selo de autenticidade R\$ 0,75, instrumento, do qual, bem extrai a presente, a qual me reporto e dou fé.

*[Handwritten signature of Andressa Cristina Bregenski]*

Curitiba, 18 de agosto de 2017.  
Em Test. da verdade.

Andressa Cristina Bregenski - Escrevente FUNARPEN - SELO DIGITAL Nº93Zdr .jxF36  
.7zczh, Controle: Gh5rv . HVDCt

Valide esse selo em <http://funarpen.com.br>



Sharon Melanie Hoch Caron  
Escrevente Juramentada

3º Tabelionato de Notas de Curitiba

REPÚBLICA FEDERATIVA DO BRASIL  
 MINISTÉRIO DAS JUSTIÇAS  
 DEPARTAMENTO NACIONAL DE DEFESA DO  
 TÍTULO PROFISSIONAL DE ESCRITURÁRIO

**ELCIO CASTELHANO**

CPF: 8905461      ESTAD: SP      UF: SP

CEP: 032.750-798-58      DATA NASCIMENTO: 19/08/1958

FILIAÇÃO:  
 MILTON CASTELHANO  
 ROEMIA BONACCI  
 CASTELHANO

PROFISSIONAL: [ ]      A/C: [ ]      GR. PRO: 2B

Nº REGISTRO: 00361774686      VALIDADE: 28/03/2024      18/10/1976

PROFISSIONAL: [ ]      ASSINATURA DO PORTADOR: [ ]      DATA REGISTRO: 28/03/2019

LOCAL: CURITIBA, PR      84603601196  
 ASSINATURA DO EMISSOR: [ ]      8815563598

**PARANA**

PROFISSIONAL: [ ]      ASSINATURA DO EMISSOR: [ ]

VÁLIDA EM TODO O TERRITÓRIO NACIONAL 1860221799

PROFISSIONAL: [ ]      ASSINATURA DO EMISSOR: [ ]

PROFISSIONAL: [ ]      ASSINATURA DO EMISSOR: [ ]



Sharon Melanie Hoch Caron  
 Escrevente Juramentada



GOVERNO DO PARANÁ  
SECRETARIA DA ADMINISTRAÇÃO E DA PREVIDÊNCIA  
JUNTA COMERCIAL DO PARANÁ  
SISTEMA INTEGRADO DE AUTOMAÇÃO DO REGISTRO MERCANTIL - SIARCO

## CERTIDÃO SIMPLIFICADA

Página: 001 / 001

Certificamos que as informações abaixo constam dos documentos arquivados nesta Junta Comercial e são vigentes na data da sua expedição.

Nome Empresarial RPF COMERCIAL EIRELI			
Natureza Jurídica: EMPRESA INDIVIDUAL DE RESPONSABILIDADE LTDA			
Número de Identificação do Registro de Empresas - NIRE (Sede)	CNPJ	Data de Arquivamento do Ato Constitutivo	Data de Início de Atividade
41 6 0072302-3	03.217.016/0001-49	09/04/1999	15/04/1999
Endereço Completo (Logradouro, Nº e Complemento, Bairro/Distrito, Município, UF, CEP) RUA FRANCISCO NUNES, 337-LOJA 02; ANDAR TR, REBOUÇAS, CURITIBA, PR, 80.215-000			
Objeto COMERCIO ATACADISTA E VAREJISTA DE PISCINAS, EQUIPAMENTOS PARA PISCINAS, BANHEIRAS E SAUNAS, MATERIAIS DE CONSTRUÇÃO EM GERAL, FERRAMENTAS E FERRAGENS, MATERIAL ELETRICOS, EQUIPAMENTOS DE TELEFONIA E COMUNICAÇÃO, EQUIPAMENTOS E SUPRIMENTOS DE INFORMATICA, ARTIGOS DE ESCRITÓRIO E PAPELARIA, EMBALAGENS, COMERCIO VAREJISTA DE ARTIGOS PARA HABITAÇÃO, TOLDOS, PAPEL DE PAREDE, CAL, AREIA, PEDRA BRITADA, TIJOLOS, TELHAS, PRODUTOS SANEANTES DOMISSANITÁRIOS, EQUIPAMENTOS PARA ESCRITÓRIO, ARTIGOS ESPORTIVOS, COMERCIO ATACADISTA DE MATERIAIS HIDRAULICOS, COMPONENTES ELETRONICOS E EQUIPAMENTOS ELETRICOS DE USO PESSOAL E DOMESTICOS.			
Capital: R\$ 150.000,00 (CENTO E CINQUENTA MIL REAIS)		Microempresa ou Empresa de Pequeno Porte (Lei nº 123/2006)	Prazo de Duração
Capital Integralizado: R\$ 150.000,00 (CENTO E CINQUENTA MIL REAIS)		Empresa de pequeno porte	Indeterminado
Titular Nome Empresarial/Nacionalidade/NIRE/CNPJ/Nº de Registro no País de Origem			
Último Arquivamento		Situação	
Data: 20/06/2018	Número: 20182267547	REGISTRO ATIVO	
Ato: ENQUADRAMENTO DE EMPRESA DE PEQUENO PORTE		Status	
Evento (s): ENQUADRAMENTO DE EMPRESA DE PEQUENO PORTE		XXXXXXXXXXXXXXXXXXXX	

CURITIBA - PR, 09 de setembro de 2019

19/538076-2  
\*19538076

  
LEANDRO MARCOS RAYSEL BISCAIA  
SECRETARIO GERAL



Sharon Melanie Hoch Caron  
Escrevente Juramentada

Para verificar a autenticidade acesse [www.juntacomercial.pr.gov.br](http://www.juntacomercial.pr.gov.br)  
e informe o número 195380762 na Consulta de Autenticidade  
Consulta disponível por 30 dias



Documento Assinado Digitalmente 09/09/2019  
Junta Comercial do Paraná  
CNPJ.77.968.170/0001-99

Você deve instalar o certificado da JUCEPAR  
[www.juntacomercial.pr.gov.br/certificado](http://www.juntacomercial.pr.gov.br/certificado)

**COMARCA DE CURITIBA**

1º OFÍCIO DO DISTRIBUIDOR, PART. E CONTADOR JUDICIAL DO FORO CENTRAL DA COMARCA DA REGIÃO METROPOLITANA DE CURITIBA

EDIFÍCIO DO FORUM CIVEL 1  
AV. CÂNDIDO DE ABREU, 535 • 1º ANDAR • CEP 80530-906  
FONE/FAX: (41) 3027-5253  
www.1distribuidorcuritiba.com.br

**PEDIDOS DE CERTIDÕES**

AV. CÂNDIDO DE ABREU, 535 • TERREO • CEP: 80530-906



**ESTADO DO PARANÁ**

EMPREGADOS JURAMENTADOS

SANDRA LUCIA PELIKI  
JUIZ CARLOS KOZANOVSKI  
ISABEL ANGELA WYPYCH  
MARIANY BEATRIZ DA SILVA SCAPINELLI  
CHRISTIANNE SOARES MOREIRA  
KARINA BAVARO ALVES  
VANESSA MARENTE  
FERNANDA GALLASSINI

**JOSÉ BORGES DA CRUZ FILHO**  
TITULAR

RECUPERAÇÃO JUDICIAL • FALÊNCIA • CONCORDATA • CRIME • CIVEL  
VARAS CRIMINAIS • VARAS DA FAZENDA • VARAS DA FAMÍLIA • VARAS DE  
EXECUÇÕES FISCAIS DO ESTADO E DO MUNICÍPIO • REGISTROS PÚBLICOS • TRIBUNAL DO JURI  
TABELIONATOS • JUIZADO ESPECIAL CIVEL, CRIMINAL E DA FAZENDA

**CERTIDÃO NEGATIVA**  
**FEITOS AJUIZADOS**

CERTIFICO, a pedido de parte interessada, que revendo os livros de registros de distribuições físicas e eletrônicas de AÇÕES DE FALÊNCIAS, CONCORDATAS, RECUPERAÇÃO JUDICIAL E EXTRAJUDICIAL, existentes nesta serventia, dos mesmos NÃO CONSTA qualquer ação contra:

**# RPF COMERCIAL EIRELI #**

CNPJ.03.217.016/0001-49.

no período de 18 de março de 1963 (data da instalação deste cartório - Lei No.4.677, de 29/12/62) a 25/09/2019 .

O REFERIDO É VERDADE E DOU FÉ.

Curitiba, 27 de setembro de 2019 .

FERNANDA GALLASSINI  
Escrevente Juramentada

Emitida por: FERNANDA  
Lei nº19.803 de 21/Dez/18  
Tabela XVI dos Distribuidores nº VI letra a (R\$ 32.70)



SAMUEL QUEVEDO DA COSTA  
Escrevente Juramentado





## DECLARAÇÃO PESSOA JURIDICA OPTANTE PELO SIMPLES NACIONAL

Instrução Normativa nº 1.234/2012, Anexo IV

RPF COMERCIAL EIRELI, com sede à Rua Francisco Nunes, 557/337, Rebouças, Curitiba/PR, CEP 80.215-000, inscrito no CNPJ 03.217.016/0001-49, DECLARA para fins de não incidência na fonte do Imposto sobre a Renda da Pessoa Jurídica (IRPJ), da Contribuição Social sobre o Lucro Líquido (CSLL), da Contribuição para o Financiamento da Seguridade Social (Cofins), e da Contribuição para o PIS/PASEP, a que se refere o art. 64 da Lei nº 9.430, de 27 de dezembro de 1996, que é regularmente inscrita no Regime Especial Unificado de Arrecadação de Tributos e Contribuições devidos pelas Microempresas e Empresas de Pequeno Porte – Simples Nacional, de que trata o art. 12 da Lei Complementar nº 123, de 14 de dezembro de 2006.

Para esse efeito, a declarante informa que:

I – preenche as seguintes requisitos:

a) conserva em boa ordem, pelo prazo de cinco anos, contatos da data de emissão, os documentos que comprovam a origem de suas receitas e a efetivação de suas despesas, bem assim a realização de quaisquer outros atos ou operações que venham a modificar sua situação patrimonial;

b) cumpre as obrigações acessórias a que está sujeita, em conformidade com a legislação pertinente;

II – o signatário é representante legal desta empresa, assumindo o compromisso de informar à Secretaria da Receita Federal do Brasil e à entidade pagadora, imediatamente, eventual desenquadramento da presente situação e está ciente de que a falsidade na prestação destas informações, sem prejuízo do disposto no art. 32 da Lei nº 9.430, de 1996, o sujeitará, juntamente com as demais pessoas que para ela concorrem, às penalidades previstas na legislação criminal e tributária, relativas à falsidade ideológica (art. 299 do Código Penal) e ao crime contra a ordem tributária (art. 1º da Lei nº 8.137, de 27 de dezembro de 1990).

Curitiba/PR, outubro de 2019

**ELCIO  
CASTELHANO**  
:03275079859

Elcio Castelhanao – Diretor / Procurador

RG 8.005.461-SSP/SP – CFP 032.750.798-59

Assinado digitalmente por ELCIO CASTELHANO:  
03275079859  
DN: C=BR, O=ICP-Brasil, OU=Secretaria da  
Receita Federal do Brasil - RFB, OU=RFB e-CPF  
A1, OU=(EM BRANCO), OU=15400783000178,  
CN=ELCIO CASTELHANO, OU=03275079859  
Razão: Eu sou o autor deste documento  
Localização: sua localização de assinatura aqui  
Data: 2019-10-10 11:41:45  
Foxit Reader Versão: 9.6.0

03.217.016/0001-49

RPF COMERCIAL EIRELI

Rua Francisco Nunes, 557 / 337  
Rebouças - CEP- 80215-000

CURITIBA PR



## DECLARAÇÕES

Empresa **RPF COMERCIAL EIRELI**, inscrita no CNPJ nº **03.217.016/0001-49**, por intermédio de seu representante leal o Sr. Elcio Castelhana, portador da Carteira de Identidade nº 8.005.461-SP e CPF nº 032.750.798-59. DECLARA sob as penas da Lei:

**1- ATENDIMENTO AO ART. 27, INCISO V DA LEI 8.666/93**, acrescido pela Lei nº 9.854, de 27 de outubro de 1999, que não emprega menor de dezoito anos em trabalho noturno, perigoso ou insalubre e não emprega menor de dezesseis anos;

**2- DE INEXISTENCIA DE FATO IMPEDITIVO PARA HABILITAÇÃO**: que até a presente data inexistente (m) fato (s) impeditivo (s) para a sua habilitação, estando ciente da obrigatoriedade de declarar ocorrências posteriores;

**3- CUMPRIMENTO DO ART. 4º, INCISO VII DA LEI 10.520/2012**, sob pena de aplicação das penalidades legais cabíveis conforme previsto no Art. 7º da Lei nº 10.520/2002, que atende plenamente os requisitos de habilitação constantes do edital;

**4- DE CONHECIMENTO DO INSTRUMENTO CONVOCATÓRIO**: ter recebido todos os documentos e informações, conhecer e acatar as condições para o cumprimento das obrigações objeto de licitação;

**5- DECLARO SER MICROEMPRESA OU EMPRESA DE PEQUENO PORTE**, nos termos do enquadramento previsto na Lei Complementar nº 123 de 14 de dezembro de 2006, cujos termos declaro conhecer na íntegra, estando apta, portanto, a exercer o direito de preferência como critério de desempate.

**ELCIO  
CASTELHA  
NO:  
0327507985  
9**

Elcio Castelhana – Procurador

RG 8.005.461-SSP/SP - CPF 032.750.798-59

Assinado digitalmente por ELCIO  
CASTELHANO:03275079859  
DN: C=BR, O=ICP-Brasil,  
OU=Secretaria da Receita Federal  
do Brasil - RFB, OU=RFB e-CPF A1,  
OU=(EM BRANCO),  
OU=15400783000178, CN=ELCIO  
CASTELHANO:03275079859  
Razão: Eu sou o autor deste  
documento  
Localização: sua localização de  
assinatura aqui  
Data: 2019-10-01 08:52:56  
Foxit Reader Versão: 9.6.0

03.217.016/0001-49

RPF COMERCIAL EIRELI

Rua Francisco Nunes, 557 / 337  
Rebouças - CEP 80215-000

CURITIBA PR



## FICHA DE DADOS CADASTRAIS

## DADOS DA EMPRESA

- 1- RAZÃO SOCIAL: RPF Comercial Eireli
- 2- CNPJ: 03.217.016/0001-49
- 3- INSCRIÇÃO ESTADUAL: 904.68970-02
- 4- INSCRIÇÃO MUNICIPAL: 00385690-9
- 5- ATIVIDADE: Comercio varejista de piscinas e equipamentos, saunas, banheiras, materiais hidráulicos e elétricos e produtos domissanitários.
- 6- ENDEREÇO: Rua Francisco Nunes, 557 / 337 – BAIRRO: Rebouças
- 7- CIDADE: Curitiba/PR - CEP: 80.215-000
- 8- TEL FIXO/CELULAR: (41) 3015-5696 / 9863-5999 – FAX: o mesmo
- 9- E-MAIL: [rpf@rpfcomercial.com.br](mailto:rpf@rpfcomercial.com.br)
- 10- BANCO: CEF (104); AG: 1633; OP: 003; Nº C/C: 509-5

## RESPONSÁVEL LEGAL

- 1- NOME: Elcio Castelhana
- 2- CARGO: diretor / procurador
- 3- CPF: 032.750.798-59 – RG: 8.005.461/SSP-SP
- 4- ESTADO CIVIL: casado – PROFISSÃO: Administrador
- 5- END.RESIDENCIAL: Rua Luigi Romano, 112 – BAIRRO: Jardim das Américas
- 6- CIDADE: Curitiba/PR – CEP: 81.540-240
- 7- TEL FIXO/CELULAR: (41) 3015-5696 / 99863-0661
- 8- E-MAIL: [contato@rpfcomercial.com.br](mailto:contato@rpfcomercial.com.br)

**ELCIO  
CASTELHA  
NO:  
032750798  
59**

Elcio Castelhana  
CPF 032.750.798-59 / RG 8.005.461-SSP-SP

Assinado digitalmente por ELCIO  
CASTELHANO:03275079859  
DN: C=BR, O=ICP-Brasil,  
OU=Secretaria da Receita Federal  
do Brasil - RFB, OU=RFB e-CPF  
A1, OU=(EM BRANCO),  
OU=15400783000178, CN=ELCIO  
CASTELHANO:03275079859  
Razão: Eu sou o autor deste  
documento  
Localização: sua localização de  
assinatura aqui  
Data: 2019-10-01 08:53:29  
Foxit Reader Versão: 9.6.0

03.217.016/0001-49

RPF COMERCIAL EIRELI

Rua Francisco Nunes, 557 / 337  
Rebouças - CEP: 80215-000

CURITIBA PR



EDITAL DE PREGÃO Nº 152/2019  
PROCESSO ADMINISTRATIVO Nº 618/2019  
MODALIDADE: PREGÃO ELETRÔNICO  
TIPO: MENOR PREÇO ITEM UNITÁRIO

**OBJETO: REGISTRO DE PREÇOS de equipamentos, material e instrumental médico hospitalar para suprimento das unidades de saúde, farmácias municipais, centro de saúde cidade norte e unidade de pronto atendimento 24 horas – UPA**

### DECLARAÇÃO DE ENQUADRAMENTO – ME/EPP

Pelo presente instrumento, a empresa RPF Comercial Eireli, CNPJ nº 03.217.016/0001-49, com sede na Rua Francisco Nunes, 557 / 337 – Rebouças – Curitiba – PR – CEP 80.215-000, através de seu representante legal infra-assinado, declara, sob as penas do artigo 299 do Código Penal, que se enquadra na situação de microempresa, empresa de pequeno porte ou cooperativa, nos termos da Lei Complementar nº 123/06, alterada pela Lei Complementar nº 147/14, bem assim que inexistem fatos supervenientes que conduzam ao seu desenquadramento desta situação.

Curitiba, 17 de setembro de 2019.

**ELCIO  
CASTELHA  
NO:  
0327507985  
9**

Assinado digitalmente por ELCIO  
CASTELHANO:03275079859  
DN: C=BR, O=ICP-Brasil,  
OU=Secretaria da Receita Federal  
do Brasil - RFB, OU=RFB e-CPF  
A1, OU=(EM BRANCO),  
OU=15400783000178, CN=ELCIO  
CASTELHANO:03275079859  
Razão: Eu sou o autor deste  
documento  
Localização:  
Data: 2019-09-17 14:57:20  
Foxit Reader Versão 9.4.1

Eicio Castelhanó – Diretor / Procurador  
CPF 032.750.798-59 / RG 8.005.461 SSP/SP

03.217.016/0001-49

RPF COMERCIAL EIRELI

Rua Francisco Nunes, 557 / 337  
Rebouças - CEP- 80215-000

CURITIBA PR



Curitiba, 17 de setembro de 2019.

A

Prefeitura Municipal de Francisco Beltrão

Rua Octaviano Teixeira dos Santos, 1000

Francisco Beltrão/PR

**A/C - Pregoeiro**

**REF: Registro de Produto na Anvisa**

Vimos respeitosamente à sua presença informar que o produto **Lâmpada para laringoscópio** não é passível de Registro no Ministério da Saúde, ficando prejudicada a apresentação do Registro correspondente.

Acrescentamos ainda que em busca realizada junto à Internet, constatamos a inexistência desse tipo de produto na ANVISA, o que ratifica a inexistência do referido Registro.

Sendo o que se apresentava, colocamo-nos à disposição.

Atenciosamente

**ELCIO  
CASTELHAN**

O:

**03275079859**

RPF Comercial Eireli

41-3015.5696

Assinado digitalmente por ELCIO  
CASTELHAN 03275079859  
DN: C=BR, O=ICP-Brasil,  
OU=Secretaria da Receita Federal do  
Brasil - RFB, OU=RFB e CPF A1, OU=  
(EM BRANCO), OU=15400763000178  
CN=ELCIO CASTELHAN  
03275079859  
Resão: Eu sou o autor deste documento.  
Localização:  
Data: 2019-09-17 15:07:06  
Foxit Reader Versão: 9.4.1

**03.217.016/0001-49**

**RPF COMERCIAL EIRELI**

Rua Francisco Nunes, 557 / 337  
Rebouças - CEP: 80215-000

**CURITIBA PR**



PREFEITURA MUNICIPAL DE CURITIBA  
SECRETARIA MUNICIPAL DE FINANÇAS  
DEPARTAMENTO DE RENDAS MOBILIÁRIAS

# CONSULTA DE DADOS CADASTRAIS

NOME EMPRESARIAL/NOME DA PESSOA <b>RPF COMERCIAL EIRELI</b>				
INSCRIÇÃO MUNICIPAL <b>00 00 385.690-9</b>			CNPJ/CPF <b>03.217.016/0001-49</b>	
ENDEREÇO <b>R. FRANCISCO NUNES</b>				NÚMERO <b>337</b>
UNIDADE <b>02</b>	ANDAR <b>TR</b>	COMPLEMENTO	BAIRRO <b>REBOUÇAS</b>	CEP <b>80215-000</b>
INÍCIO DA ATIVIDADE <b>15/04/1999</b>			SITUAÇÃO DO CADASTRO <b>ATIVA</b>	
NÚMERO DO ALVARÁ <b>001.377.863</b>		DATA EMISSÃO <b>09/07/2018</b>	DATA EXPIRAÇÃO	
TIPO DE INSTALAÇÃO/FORMAS DE ATUAÇÃO <b>TELEVENDAS</b>				
ATIVIDADES				
AS ATIVIDADES SOLICITADAS DEVERÃO SER EXERCIDAS CONFORME A FORMA DE ATUAÇÃO INFORMADA				
G.47.4.4-0/05.00 COMÉRCIO VAREJISTA DE MATERIAIS DE CONSTRUÇÃO NÃO ESPECIFICADOS ANTERIORMENTE				
G.46.4.7-8/01.00 COMÉRCIO ATACADISTA DE ARTIGOS DE ESCRITÓRIO E DE PAPELARIA				
G.46.5.2-4/00.00 COMÉRCIO ATACADISTA DE COMPONENTES ELETRÔNICOS E EQUIPAMENTOS DE TELEFONIA E COMUNICAÇÃO				
G.46.8.6-9/02.00 COMÉRCIO ATACADISTA DE EMBALAGENS				
G.46.5.1-6/01.00 COMÉRCIO ATACADISTA DE EQUIPAMENTOS DE INFORMÁTICA				
G.46.4.9-4/01.00 COMÉRCIO ATACADISTA DE EQUIPAMENTOS ELÉTRICOS DE USO PESSOAL E DOMÉSTICO				
G.46.7.2-9/00.00 COMÉRCIO ATACADISTA DE FERRAGENS E FERRAMENTAS				
G.46.7.9-6/99.00 COMÉRCIO ATACADISTA DE MATERIAIS DE CONSTRUÇÃO EM GERAL				
G.46.7.3-7/00.00 COMÉRCIO ATACADISTA DE MATERIAL ELÉTRICO				
G.46.5.1-6/02.00 COMÉRCIO ATACADISTA DE SUPRIMENTOS PARA INFORMÁTICA				
G.46.7.9-6/04.00 COMÉRCIO ATACADISTA ESPECIALIZADO DE MATERIAIS DE CONSTRUÇÃO NÃO ESPECIFICADOS ANTERIORMENTE				
G.47.6.1-0/03.00 COMÉRCIO VAREJISTA DE ARTIGOS DE PAPELARIA				
G.47.6.3-6/02.00 COMÉRCIO VAREJISTA DE ARTIGOS ESPORTIVOS				
G.47.4.4-0/04.00 COMÉRCIO VAREJISTA DE CAL, AREIA, PEDRA BRITADA, TIJOLOS E TELHAS				
G.47.8.9-0/07.00 COMÉRCIO VAREJISTA DE EQUIPAMENTOS PARA ESCRITÓRIO				
G.47.4.4-0/01.00 COMÉRCIO VAREJISTA DE FERRAGENS E FERRAMENTAS				
G.47.4.4-0/99.00 COMÉRCIO VAREJISTA DE MATERIAIS DE CONSTRUÇÃO EM GERAL				
G.47.4.4-0/03.00 COMÉRCIO VAREJISTA DE MATERIAIS HIDRÁULICOS				
G.47.4.2-3/00.00 COMÉRCIO VAREJISTA DE MATERIAL ELÉTRICO				
G.47.5.9-8/99.00 COMÉRCIO VAREJISTA DE OUTROS ARTIGOS DE USO DOMÉSTICO NÃO ESPECIFICADOS ANTERIORMENTE				
G.47.8.9-0/99.00 COMÉRCIO VAREJISTA DE OUTROS PRODUTOS NÃO ESPECIFICADOS ANTERIORMENTE				
G.47.8.9-0/05.00 COMÉRCIO VAREJISTA DE PRODUTOS SANEANTES DOMISSANITÁRIOS				
G.47.5.2-1/00.00 COMÉRCIO VAREJISTA ESPECIALIZADO DE EQUIPAMENTOS DE TELEFONIA E COMUNICAÇÃO				
G.47.5.1-2/01.00 COMÉRCIO VAREJISTA ESPECIALIZADO DE EQUIPAMENTOS E SUPRIMENTOS DE INFORMÁTICA				

[http://www2.curitiba.pr.gov.br/gtm/PMAT\\_JSS\\_Consulta/\(S/\(elnuj45idyfoljuje5hwkac\)\)/frmExtrato.aspx?TipoExtrato=0](http://www2.curitiba.pr.gov.br/gtm/PMAT_JSS_Consulta/(S/(elnuj45idyfoljuje5hwkac))/frmExtrato.aspx?TipoExtrato=0)



PREFEITURA MUNICIPAL DE CURITIBA  
SECRETARIA MUNICIPAL DE FINANÇAS



Certifico que o selo de autenticidade de atos foi afixado na última folha do documento

Emitido Eletronicamente via Internet

02/09/2019 - 08:20:04

Versão P.2.0.1.10.1723 (30/07/2018)





# PREFEITURA MUNICIPAL DE CURITIBA

## ALVARÁ Nº 1.377.863

A SECRETARIA MUNICIPAL DE FINANÇAS concede o presente Alvará de Licença para Localização, conforme processo Nº 01-076606/2018, a:

**RPF COMERCIAL EIRELI**

**R. FRANCISCO NUNES - Nº:000337 LJ 02 ANDAR Nº:TR**

**INSCRIÇÃO MUNICIPAL: 00 00 385.690-9**

**CNPJ: 03.217.016/0001-49**

**Taxação: COM**

**Forma de Atuação: TELEVENDAS**

**As atividades solicitadas deverão ser exercidas conforme a forma de atuação informada**

- à G.47.4.4-0/05-00 **Comércio varejista de materiais de construção não especificados anteriormente**
- à G.46.4.7-8/01-00 **Comércio atacadista de artigos de escritório e de papelaria**
- à G.46.5.2-4/00-00 **Comércio atacadista de componentes eletrônicos e equipamentos de telefonia e comunicação**
- à G.46.8.6-9/02-00 **Comércio atacadista de embalagens**
- à G.46.5.1-6/01-00 **Comércio atacadista de equipamentos de informática**
- à G.46.4.9-4/01-00 **Comércio atacadista de equipamentos elétricos de uso pessoal e doméstico**
- à G.46.7.2-9/00-00 **Comércio atacadista de ferragens e ferramentas**
- à G.46.7.9-6/99-00 **Comércio atacadista de materiais de construção em geral**
- à G.46.7.3-7/00-00 **Comércio atacadista de material elétrico**
- à G.46.5.1-6/02-00 **Comércio atacadista de suprimentos para informática**
- à G.46.7.9-6/04-00 **Comércio atacadista especializado de materiais de construção não especificados anteriormente**
- à G.47.6.1-0/03-00 **Comércio varejista de artigos de papelaria**
- à G.47.6.3-6/02-00 **Comércio varejista de artigos esportivos**
- à G.47.4.4-0/04-00 **Comércio varejista de cal, areia, pedra britada, tijolos e telhas**
- à G.47.8.9-0/07-00 **Comércio varejista de equipamentos para escritório**
- à G.47.4.4-0/01-00 **Comércio varejista de ferragens e ferramentas**
- à G.47.4.4-0/99-00 **Comércio varejista de materiais de construção em geral**
- à G.47.4.4-0/03-00 **Comércio varejista de materiais hidráulicos**
- à G.47.4.2-3/00-00 **Comércio varejista de material elétrico**
- à G.47.5.9-8/99-00 **Comércio varejista de outros artigos de uso doméstico não especificados anteriormente**
- à G.47.8.9-0/99-00 **Comércio varejista de outros produtos não especificados anteriormente**
- à G.47.8.9-0/05-00 **Comércio varejista de produtos saneantes domissanitários**
- à G.47.5.2-1/00-00 **Comércio varejista especializado de equipamentos de telefonia e comunicação**
- à G.47.5.1-2/01-00 **Comércio varejista especializado de equipamentos e suprimentos de informática**

**DEVERÁ GARANTIR A ACESSIBILIDADE CONFORME NBR 9050.**

**FICA CIENTE QUE TODAS AS EDIFICAÇÕES DO LOTE DEVERÃO ATENDER O ARTIGO 30 DA LEI MUNICIPAL Nº 11095/2004.**

**VÁLIDO ENQUANTO SATISFIZER AS EXIGÊNCIAS DA LEGISLAÇÃO EM VIGOR.**

CURITIBA, 09 DE JULHO DE 2018.

**DIVISÃO DE ALVARÁ E ATENDIMENTOS**

Expedido Eletronicamente



**IMPORTANTE :**

- A assinatura no alvará de licença expedido por meio eletrônico fica dispensada nos termos do Decreto nº 622/2010. A verificação de sua autenticidade deverá ser confirmada no endereço [www.curitiba.pr.gov.br](http://www.curitiba.pr.gov.br), Serviço para Empresa, Alvara Comercial - Dados.
- É obrigatória a comunicação imediata em caso de encerramento, paralisação, alteração de endereço, de ramo ou qualquer outra alteração, evitando as penalidades previstas na legislação.

0854.DC21.8496.4F18-0.940A.B089.2D81.15A8-8

Certifico que o selo de autenticidade de atos foi afixado na última folha do documento



• A partir de 03/08/2017, passou a constar no alvará forma de atuação e código CNAE.



## TERMO DE ABERTURA

Contém este LIVRO DIÁRIO número 016 (dezesseis), 00187 (cento e oitenta e sete) páginas numeradas eletronicamente do número 00001 ao número 00187 e se destina a escrituração dos lançamentos das operações próprias do estabelecimento do contribuinte abaixo identificado.

Razão Social: RPF COMERCIAL EIRELI  
 Endereço: Rua Francisco Nunes, 337  
 Bairro: Rebouças  
 Cidade: Curitiba  
 Estado: PR  
 CEP: 80.215-000  
 Registro na Junta Comercial do Paraná: 41600723023  
 Data do Registro: 09/04/1999  
 Inscrição Estadual: 90468970-02  
 CNPJ/C.P.F.: 03.217.016/0001-49  
 Data de Encerramento do Exercício Social: 31/12/2018

Curitiba, 01 de Janeiro de 2018

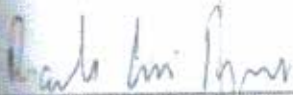
  
 RICARDO LUIS PEGORARO  
 SÓCIO ADMINISTRADOR  
 RG: 64856588 SSPPR  
 CPF: 035.770.369-31

  
 SULIANE MARISE EICHEL  
 CONTADORA  
 RG: 6.351.799-2 SSP/PR  
 CRC: PR-049422/O-0 UF: PR



CNPJ: 03.217.016/0001-49  
Consolidação: Empresa

Grau: 4

Encerrado em: 31/12/2018

	12/2018	12/2017
<b>ATIVO</b>		
<b>ATIVO CIRCULANTE</b>	<b>1.756.925,49</b>	<b>1.452.171,34</b>
CAIXA E EQUIVALENTES DE CAIXA	1.038.988,49	715.870,97
Caixa	63.512,33	321.053,31
	63.512,33	321.053,31
BANCOS CONTA MOVIMENTO		
C/C Banco do Brasil	28.480,98	30.523,41
C/C Caixa Econômica Federal	4,13	5,85
	28.476,85	30.517,76
CRÉDITOS		
Clientes diversos	939.556,18	354.449,20
Empréstimos com Terceiros	749.556,18	354.449,20
	190.000,00	0,00
ESTOQUES		
Estoques	7.439,00	8.401,50
	7.439,00	8.401,50
OUTROS CRÉDITOS E DIREITOS		
INSS a recuperar	0,00	1.443,55
	0,00	1.443,55
<b>ATIVO NÃO CIRCULANTE</b>	<b>717.937,00</b>	<b>736.300,37</b>
IMOBILIZADO		
Máquinas e equipamentos	776.275,78	775.478,68
Veículos	8.776,49	8.776,49
Móveis e utensílios	0,00	37.885,00
Terrenos	797,10	0,00
Edificações	300.000,00	300.000,00
Caminhonete I/Hafei Towner Pickup Placa EZD-6313	428.817,19	428.817,19
Veículo Fiat Palio Weekend ELX placa AJX-4151	23.885,00	0,00
	14.000,00	0,00
DEPRECIACÕES ACUMULADAS		
Deprec. s/ máquinas e eqtos	-58.338,78	-39.178,31
Deprec. s/ veículos	-3.301,10	-2.423,54
Deprec. s/ edificações	-37.885,00	-36.754,77
	-17.152,88	0,00
<b>TOTAL DO ATIVO</b>	<b>1.756.925,49</b>	<b>1.452.171,34</b>

Certifico que o selo de  
autenticidade de atos  
foi afixado na ultima  
folha do documento



CNPJ: 03.217.016/0001-49  
Consolidação: Empresa

Grau: 4

Encerrado em: 31/12/2018

	12/2018	12/2017
<b>PASSIVO E PATRIMÔNIO LÍQUIDO</b>	<b>1.756.925,49</b>	<b>1.452.171,34</b>
<b>PASSIVO CIRCULANTE</b>	<b>43.823,46</b>	<b>23.943,27</b>
FORNECEDORES	1.680,33	0,00
Fornecedores diversos	1.680,33	0,00
DEBITOS SOCIAIS	2.211,32	1.555,08
Inss a recolher	920,90	0,00
Fgts a recolher	1.290,42	1.268,88
Sindicatos a recolher	0,00	286,20
DEBITOS FISCAIS	35.166,81	16.866,12
Irrf a recolher	2,77	0,00
Simples nacional a recolher	30.483,57	16.866,12
Icms substituição/dif. alíquota a recolher	4.680,47	0,00
ENCARGOS COM PESSOAL A PAGAR	4.765,00	5.522,07
Salários e ordenados a pagar	4.765,00	5.522,07
<b>PASSIVO NAO CIRCULANTE</b>	<b>29.479,12</b>	<b>15.291,12</b>
<b>OBRIGAÇÕES</b>	<b>29.479,12</b>	<b>15.291,12</b>
Parcelamento simples nacional	29.479,12	11.958,03
Empréstimo Giro Fácil - CDC	0,00	3.333,09
<b>PATRIMÔNIO LÍQUIDO</b>	<b>1.683.622,91</b>	<b>1.412.936,96</b>
<b>CAPITAL SOCIAL</b>	<b>150.000,00</b>	<b>150.000,00</b>
Capital social	150.000,00	150.000,00
<b>RESULTADO DO EXERCÍCIO</b>	<b>1.533.622,91</b>	<b>1.262.936,96</b>
Lucros/prejuízos do exercício	520.685,96	347.193,40
Lucros/prejuízos acumulados	1.262.936,95	1.203.243,55
Lucros distribuídos exercício	0,00	-287.500,00
Lucros distribuídos - Ricardo Luis Pegoraro	-250.000,00	0,00
<b>TOTAL DO PASSIVO</b>	<b>1.756.925,49</b>	<b>1.452.171,34</b>

Reconhecemos a exatidão do presente Balanço Patrimonial com base nas informações e na documentação apresentada, encerrado em 31/12/2018, somando tanto no Ativo como no Passivo, a importância de R\$ 1.756.925,49 (um milhão, setecentos e cinquenta e seis mil, novecentos e vinte e cinco reais e quatrocentos e nove centavos), e em 31/12/2017, somando tanto no Ativo como no Passivo, a importância de R\$ 1.452.171,34 (um milhão, quatrocentos e cinquenta e dois mil, cento e setenta e um reais e trinta e quatro centavos).

  
RICARDO LUIS PEGORARO  
SÓCIO ADMINISTRADOR  
CPF 035.770.369-31

  
SULIANE MARISE EICHEL  
CONTADORA  
CRC PR-049422/O-0



Certifico que o selo de  
autenticidade de atos  
foi afixado na última  
folha do documento

CNPJ: 03.217.016/0001-49  
Consolidação: Empresa

Grau: 4

	2018	2017
<b>RECEITA OPERACIONAL BRUTA</b>		
Vendas de mercadorias/produtos	2.519.806,98	1.313.949,20
	2.519.806,98	1.313.949,20
<b>DEDUÇÕES DA RECEITA BRUTA</b>		
<b>DEDUÇÕES DE RECEITAS</b>	-432.253,77	-145.310,28
<b>DEVOLUÇÕES</b>	-432.253,77	-145.310,28
Devoluções de vendas	-201.929,86	-46.121,88
<b>IMPOSTOS INCIDENTES</b>	-201.929,86	-46.121,88
Icms substituição/dif. aliquota	-230.323,91	-99.188,40
Simples nacional	-21.762,69	-2.528,83
	-208.561,22	-96.659,57
<b>RECEITA LÍQUIDA</b>	<b>2.087.553,21</b>	<b>1.168.636,92</b>
<b>CUSTOS</b>		
(+) Estoque inicial	-980.237,08	-464.299,33
(+) Compras de mercadorias/produtos	-8.401,50	-7.996,00
(-) Devoluções de compras	-1.023.157,11	-468.002,86
(-) Estoque final	43.882,53	3.298,03
	7.439,00	8.401,50
<b>LUCRO BRUTO</b>	<b>1.107.316,13</b>	<b>704.339,59</b>
<b>DESPESAS OPERACIONAIS</b>	<b>575.658,88</b>	<b>324.081,40</b>
<b>DESPESAS OPERACIONAIS</b>		
<b>DESPESAS C/ PESSOAL E ENCARGOS</b>	-575.658,88	-324.081,40
Salários e ordenados	-170.595,91	-154.102,01
Décimo terceiro salário	-135.807,37	-127.880,64
Fgts	-9.581,35	-7.391,63
GRRF - Fgts	-11.007,39	-9.701,70
Férias	-8.141,67	-7.122,23
Uniformes	-6.258,13	-1.820,81
	0,00	-185,00
<b>DESPESAS GERAIS</b>	-405.062,97	-169.979,39
Consumo de água	-1.115,89	-1.557,39
Consumo de energia elétrica	-2.863,49	-2.237,16
Consumo de telefone/internet	-7.325,90	-13.625,70
Correios e telégrafos	-45.309,15	-22.256,36
Manutenção e conservação	-1.863,02	-377,84
Despesas com veículos/combustíveis	-12.304,88	-9.357,99
Fretes e carretos	-212.155,54	-41.421,83
Despesas diversas	-5.360,78	-2.953,44
Materiais de consumo	-42.839,87	-16.797,10
Materiais de expediente	0,00	-328,28
Materiais de escritório	-315,35	-250,10
Materiais de limpeza e higiene	0,00	-82,43
Alimentações e refeições	-17.411,87	-458,80
Depreciações e amortizações	-19.160,47	-5.654,52
Honorários contábeis	-15.027,10	-16.503,50
Serviços 3ª pessoa jurídica	-3.533,96	-730,00
Aluguel	0,00	-25.538,22
Iptu	0,00	-783,35
Ipva	-176,41	0,00
Vigilância e segurança	0,00	-880,00
Despesas com farmácia	-2.308,73	0,00
Taxas diversas	-413,28	-223,02
Despesas Pedágios	-10,80	0,00
Despesas com cartório	-15.566,50	-7.962,36
<b>RESULTADO ANTES DAS OPERAÇÕES FINANCEIRAS</b>	<b>531.657,25</b>	<b>380.258,19</b>
<b>DESPESAS FINANCEIRAS</b>		
Despesas bancárias	-10.971,29	-37.321,10
Despesas multa/juros/correções	-1.368,05	-15.000,26
Despesas com IOF	-8.826,16	-20.996,32
<b>RECEITAS FINANCEIRAS</b>		
Descontos obtidos	-777,08	-1.324,52
	0,00	4.256,31
	0,00	4.256,31
<b>RESULTADO ANTES DAS PROVISÕES TRIBUTÁRIAS</b>	<b>520.685,96</b>	<b>347.193,40</b>
<b>LUCRO/PREJUÍZO LÍQUIDO DO EXERCÍCIO</b>	<b>520.685,96</b>	<b>347.193,40</b>



Certifico que o selo de autenticidade de atos foi afixado na última folha do documento

CNPJ: 03.217.016/0001-49  
Consolidação: Empresa

2018

  
RICARDO LUIS PEGORARO  
SÓCIO ADMINISTRADOR  
CPF 035.770.369-31

  
SULIANE MARISE EICHEL  
CONTADORA  
CRC PR-049422/O-0



## TERMO DE ENCERRAMENTO

Contém este LIVRO DIÁRIO número 016 (dezesseis), 00187 (cento e oitenta e sete) Páginas numeradas eletronicamente do número 00001 ao número 00187 e se destinou a escrituração dos lançamentos das operações próprias do estabelecimento do contribuinte abaixo identificado, referentes ao período de 01/01/2018 a 31/12/2018

Razão Social: RPF COMERCIAL EIRELI  
Endereço: Rua Francisco Nunes, 337  
Bairro: Rebouças  
Cidade: Curitiba  
Estado: PR  
CEP: 80.215-000  
Registro na Junta Comercial do Paraná: 41600723023  
Data do Registro: 09/04/1999  
Inscrição Estadual: 90468970-02  
C.N.P.J./C.P.F.: 03.217.016/0001-49

Curitiba, 31 de Dezembro de 2018

  
RICARDO LUIS PEGORARO  
SÓCIO ADMINISTRADOR  
RG: 64856588 SSP/PR  
CPF: 035.770.369-31

  
SULIANE MARISE EICHEL  
CONTADORA  
RG: 6.351.799-2 SSP/PR  
CRC: PR-049422/O-0 UF: PR



**FILTROS APLICADOS:**

CPF / CNPJ: 03217016000149

**Tipo de sanção:** Decisão judicial em execução cível que impeça a contratação      Decisão judicial liminar/cautelar que impeça contratação      Impedimento - Legislação Estadual  
 Impedimento - Legislação Municipal      Impedimento - Lei do Pregão      Impedimento - Art. 28, Decreto 5450/2005  
 Inidoneidade - Legislação Estadual      Inidoneidade - Legislação Municipal      Inidoneidade - Lei da ANTT e ANTAQ      Inidoneidade - Lei de Licitações  
 Inidoneidade - Lei Orgânica TCU      Proibição - Decreto Petrobras      Proibição - Lei Ambiental      Proibição - Lei Antitruste      Proibição - Lei de Improbidade  
 Proibição - Lei Eleitoral      Requisição - Ministério Público      Suspensão - Decreto ANEEL      Suspensão - Decreto Petrobras      Suspensão - Legislação Estadual  
 Suspensão - Legislação Municipal      Suspensão - Lei das Estadais      Suspensão - Lei de Licitações      Suspensão e Impedimento - Lei de Acesso à Informação

**LIMPAR****Data da consulta:** 30/08/2019 11:00:52**Data da última atualização:** 29/08/2019 18:00:05

DETALHAR	CNPJ/CPF DO SANCIONADO	NOME DO SANCIONADO	UF DO SANCIONADO	ÓRGÃO/ENTIDADE SANCIONADORA	TIPO DA SANÇÃO	DATA DE PUBLICAÇÃO DA SANÇÃO
Nenhum registro encontrado						





**CONSELHO REGIONAL DE CONTABILIDADE - PR****CERTIDÃO DE REGULARIDADE PROFISSIONAL**

O **CONSELHO REGIONAL DE CONTABILIDADE - PR** CERTIFICA que o profissional identificado no presente documento encontra-se em situação **REGULAR** neste Regional, apto ao exercício da atividade contábil nesta data, de acordo com as suas prerrogativas profissionais, conforme estabelecido no art. 25 e 26 do Decreto-Lei n.º 9.295/46.

Informamos que a presente certidão não quita nem invalida quaisquer débitos ou infrações que, posteriormente, venham a ser apurados contra o titular deste registro, bem como não atesta a regularidade dos trabalhos técnicos elaborados pelo profissional da Contabilidade.

**CONSELHO REGIONAL DE CONTABILIDADE PR**

Certidão n.º: PR/2019/00006665  
Nome: SULIANE MARISE EICHEL CPF: 029.749.629-80  
CRC/UF n.º PR-049422/O Categoria: CONTADOR  
Validade: 08.12.2019  
Finalidade: OUTRAS

Confirme a existência deste documento na página [www.crcpr.org.br](http://www.crcpr.org.br), mediante número de controle a seguir:

CPF : 029.749.629-80 Controle : 7914.6073.1780.5487





## Improbidade Administrativa e Inelegibilidade

### **Certidão Negativa**

**Certifico que nesta data (30/09/2019 às 11:50) não consta registro no Cadastro Nacional de Condenações Cíveis por Ato de Improbidade Administrativa e Inelegibilidade, supervisionado pelo Conselho Nacional de Justiça, quanto ao CNPJ nº 03.217.016/0001-49.**

Esta certidão é expedida gratuitamente. Sua autenticidade pode ser confirmada no endereço: <http://www.cnj.jus.br> através do número de controle: 5D92.163D.154A.D037



## Improbidade Administrativa e Inelegibilidade

### Certidão Negativa

Certifico que nesta data (30/08/2019 às 10:58) não consta registro no Cadastro Nacional de Condenações Cíveis por Ato de Improbidade Administrativa e Inelegibilidade, supervisionado pelo Conselho Nacional de Justiça, quanto ao CNPJ nº 03.217.016/0001-49.

Esta certidão é expedida gratuitamente. Sua autenticidade pode ser confirmada no endereço: <http://www.cnj.jus.br> através do número de controle: 5D69.2BA3.155D.6539



**IAP**

Secretaria de Estado do Meio Ambiente e Recursos Hídricos  
Instituto Ambiental do Paraná  
**Certidão Negativa de Débitos Ambientais**

CERTIDÃO Nº 1473611

Certidão Fornecida para CNPJ: 03.217.016/0001-49 - Regular

Ressalvado o direito do Instituto Ambiental do Paraná, vinculado à Secretaria de Estado do Meio Ambiente e Recursos Hídricos, cobrar quaisquer dívidas de responsabilidade do usuário ambiental acima citado que vierem a ser apuradas, é certificado que não constam, na presente data, quaisquer débitos ambientais, transitados em julgado.

Esta Certidão refere-se exclusivamente à situação do usuário ambiental no âmbito deste Instituto Ambiental do Paraná, não constituindo, por conseguinte, prova de inexistência de débitos inscritos em Dívida Ativa do Estado administrados pela Procuradoria Geral da Fazenda Estadual.

Certidão emitida às **07:58:59** horas do dia **23/09/2019** (hora e data de Brasília).

**Válida até 19/10/2019**[Voltar](#) | [Imprime](#)

## Emissão de 2º Via da Certidão Negativa

**IAP**

Secretaria de Estado do Meio Ambiente e Recursos Hídricos  
Instituto Ambiental do Paraná

### Certidão Negativa de Débitos Ambientais

CERTIDÃO Nº 1467917

Certidão Fornecida para CNPJ: 03.217.016/0001-49 - Regular

Ressalvado o direito do Instituto Ambiental do Paraná, vinculado à Secretaria de Estado do Meio Ambiente e Recursos Hídricos, cobrar quaisquer dívidas de responsabilidade do usuário ambiental acima citado que vierem a ser apuradas, é certificado que não constam, na presente data, quaisquer débitos ambientais, transitados em julgado.

Esta Certidão refere-se exclusivamente à situação do usuário ambiental no âmbito deste Instituto Ambiental do Paraná, não constituindo, por conseguinte, prova de inexistência de débitos inscritos em Dívida Ativa do Estado administrados pela Procuradoria Geral da Fazenda Estadual.

Certidão emitida às 09:14:40 horas do dia 20/08/2019 (hora e data de Brasília).

Válida até 18/09/2019



[Voltar](#) | [Imprimir](#)

© Instituto Ambiental do Paraná - IAP

Rua Engenheiros Robouças 1206 - 80215-100 - Curitiba - PR (Paraná)

41 3213-3700 - Fax 41 3333-6161 - Localização





**TRIBUNAL DE CONTAS DA UNIÃO**  
**CERTIDÃO NEGATIVA**  
**DE**  
**LICITANTES INIDÔNEOS**

Nome completo: **RPF COMERCIAL EIRELI**

CPF/CNPJ: **03.217.016/0001-49**

O Tribunal de Contas da União **CERTIFICA** que, na presente data, o (a) requerente acima identificado(a) **NÃO CONSTA** da relação de responsáveis inidôneos para participar de licitação na administração pública federal, por decisão deste Tribunal, nos termos do art. 46 da Lei nº 8.443/92 (Lei Orgânica do TCU).

Não constam da relação consultada para emissão desta certidão os responsáveis ainda não notificados do teor dos acórdãos condenatórios, aqueles cujas condenações tenham tido seu prazo de vigência expirado, bem como aqueles cujas apreciações estejam suspensas em razão de interposição de recurso com efeito suspensivo ou de decisão judicial.

Certidão emitida às 11:52:27 do dia 30/09/2019, com validade de trinta dias a contar da emissão.

A veracidade das informações aqui prestadas podem ser confirmadas no sítio <https://contas.tcu.gov.br/ords.f?p=INIDONEO:VERIFICA>

Código de controle da certidão: 8341300919115227

Atenção: qualquer rasura ou emenda invalidará este documento.



## TRIBUNAL DE CONTAS DA UNIÃO

### CERTIDÃO

Requerente: **RPF COMERCIAL EIRELI**

CNPJ: **03.217.016/0001-49**

O Tribunal de Contas da União **CERTIFICA** que, até a presente data, **NÃO CONSTA** dos sistemas de informação deste Tribunal nenhum processo no qual RPF COMERCIAL EIRELI, CNPJ 03.217.016/0001-49, figure como responsável ou interessado.

A presente Certidão não abrange pesquisa na base de dados dos processos administrativos do Tribunal de Contas da União.

Certidão emitida às 11h00min05 do dia 30/08/2019, com validade de trinta dias a contar da emissão.

A veracidade das informações aqui prestadas podem ser confirmadas no sítio <https://contas.tcu.gov.br/certidao/Web/Certidao/NadaConsta/verificaCertidao.faces>

Código de controle da certidão: SX75.6ZYR.ZY1D.W5KS

Atenção: qualquer rasura ou emenda invalidará este documento.





PODER JUDICIÁRIO  
JUSTIÇA DO TRABALHO

### CERTIDÃO NEGATIVA DE DÉBITOS TRABALHISTAS

Nome: RPF COMERCIAL EIRELI

(MATRIZ E FILIAIS) CNPJ: 03.217.016/0001-49

Certidão nº: 180661161/2019

Expedição: 20/08/2019, às 08:48:36

Validade: 15/02/2020 - 180 (cento e oitenta) dias, contados da data de sua expedição.

Certifica-se que **RPF COMERCIAL EIRELI (MATRIZ E FILIAIS)**, inscrito(a) no CNPJ sob o nº **03.217.016/0001-49**, **NÃO CONSTA** do Banco Nacional de Devedores Trabalhistas.

Certidão emitida com base no art. 642-A da Consolidação das Leis do Trabalho, acrescentado pela Lei nº 12.440, de 7 de julho de 2011, e na Resolução Administrativa nº 1470/2011 do Tribunal Superior do Trabalho, de 24 de agosto de 2011.

Os dados constantes desta Certidão são de responsabilidade dos Tribunais do Trabalho e estão atualizados até 2 (dois) dias anteriores à data da sua expedição.

No caso de pessoa jurídica, a Certidão atesta a empresa em relação a todos os seus estabelecimentos, agências ou filiais.

A aceitação desta certidão condiciona-se à verificação de sua autenticidade no portal do Tribunal Superior do Trabalho na Internet (<http://www.tst.jus.br>).

Certidão emitida gratuitamente.

#### INFORMAÇÃO IMPORTANTE

Do Banco Nacional de Devedores Trabalhistas constam os dados necessários à identificação das pessoas naturais e jurídicas inadimplentes perante a Justiça do Trabalho quanto às obrigações estabelecidas em sentença condenatória transitada em julgado ou em acordos judiciais trabalhistas, inclusive no concernente aos recolhimentos previdenciários, a honorários, a custas, a emolumentos ou a recolhimentos determinados em lei; ou decorrentes de execução de acordos firmados perante o Ministério Público do Trabalho ou Comissão de Conciliação Prévia.

Para dúvidas e sugestões: [tst.jus.br](http://tst.jus.br)





## Cadastro de Inscrições Estaduais

Data/Hora Host CELEPAR  
03/09/2019 - 09 53 45

### Informações do Contribuinte

Inscrição Estadual	<b>90468970-02</b>	Inscrição CNPJ	<b>03.217.016/0001-49</b>
Nome Empresarial	<b>Rpf Comercial Eireli</b>		
Endereço	Rua Francisco Nunes, 337, Lj 02 Terreo. Reboucas 80215-000 - Curitiba - PR		
Telefone	(41)3015-5693		
E-mail	GSP@CCMLTDA.COM.BR		
Atividade Econômica Principal	4744-0/05 - Comercio Varejista de Materiais de Construcao não Especificados Anteriormente		
Atividade(s) Econômica(s) Secundária(s)	4742-3/00 - Comercio Varejista de Material Eletrico		
	4744-0/01 - Comercio Varejista de Ferragens e Ferramentas		
	4744-0/03 - Comercio Varejista de Materiais Hidraulicos		
	4744-0/04 - Comercio Varejista de Cal, Areia, Pedra Britada, Tijolos e Telhas		
	4744-0/99 - Comercio Varejista de Materiais de Construcao em Geral		
Características do Estabelecimento	4789-0/05 - Comercio Varejista de Produtos Saneantes Domissanitarios		
	4789-0/99 - Comercio Varejista de Outros Produtos não Especificados Anteriormente		
	Unidade Produtiva com Atividade no Local		
Formas de Atuação	Televendas		
Início das Atividades	02/2009		
Código SRP Atual:	1.2520.203 - Desde 07/2016		
Situação Cadastral Atual:	Ativo - Desde 02/2009		
Regime Pagamento Atual:	2520.203 - Simples Nacional / Simples Nacional - Dia 03 do Mes+2 - Desde 07/2016		
SPED (EFD, NF-e, CT-e, NFC-e):	Maiores informações clique aqui		

**Existe outra Inscrição Estadual para este CNPJ.  
Clique no botão ao lado para consultá-la.**

Próxima Inscrição Estadual



30/08/2019

**FILTROS APLICADOS:**

CPF / CNPJ: 03217016000149

Tipo de Sanção: Multa - Lei 12.846/13

Proibição - Lei 12.846/13

Publicação Extraordinária - Lei 12.846/13

LIMPAR

Data da consulta: 30/08/2019 11:02:53

Data da última atualização: 29/08/2019 18:00:05

DETALHAR	CNPJ/CPF DO SANCIONADO	NOME DO SANCIONADO	UF DO SANCIONADO	ÓRGÃO/ENTIDADE SANCIONADORA	TIPO DA SANÇÃO	INÍCIO DA VIÊNCIA DA SANÇÃO	FIM DA VIÊNCIA DA SANÇÃO	VALOR DA MULTA
Nenhum registro encontrado								



002245

 <b>REPÚBLICA FEDERATIVA DO BRASIL</b> <b>CADASTRO NACIONAL DA PESSOA JURÍDICA</b>		
NÚMERO DE INSCRIÇÃO <b>03.217.016/0001-49</b> MATRIZ	<b>COMPROVANTE DE INSCRIÇÃO E DE SITUAÇÃO CADASTRAL</b>	DATA DE ABERTURA <b>09/04/1999</b>
NOME EMPRESARIAL <b>RPF COMERCIAL EIRELI</b>		
TÍTULO DO ESTABELECIMENTO (NOME DE FANTASIA) <b>RPF COMERCIAL</b>	PORTE <b>EPP</b>	
CÓDIGO E DESCRIÇÃO DA ATIVIDADE ECONÔMICA PRINCIPAL <b>47.44-0-05 - Comércio varejista de materiais de construção não especificados anteriormente</b>		
CÓDIGO E DESCRIÇÃO DAS ATIVIDADES ECONÔMICAS SECUNDÁRIAS <b>47.42-3-00 - Comércio varejista de material elétrico</b> <b>46.73-7-00 - Comércio atacadista de material elétrico</b> <b>46.49-4-01 - Comércio atacadista de equipamentos elétricos de uso pessoal e doméstico</b> <b>47.44-0-03 - Comércio varejista de materiais hidráulicos</b> <b>46.79-6-04 - Comércio atacadista especializado de materiais de construção não especificados anteriormente</b> <b>47.44-0-04 - Comércio varejista de cal, areia, pedra britada, tijolos e telhas</b> <b>47.89-0-05 - Comércio varejista de produtos saneantes domissanitários</b> <b>47.44-0-99 - Comércio varejista de materiais de construção em geral</b> <b>46.79-6-99 - Comércio atacadista de materiais de construção em geral</b> <b>46.72-9-00 - Comércio atacadista de ferragens e ferramentas</b> <b>47.44-0-01 - Comércio varejista de ferragens e ferramentas</b> <b>47.52-1-00 - Comércio varejista especializado de equipamentos de telefonia e comunicação</b> <b>46.52-4-00 - Comércio atacadista de componentes eletrônicos e equipamentos de telefonia e comunicação</b> <b>46.47-8-01 - Comércio atacadista de artigos de escritório e de papelaria</b> <b>47.61-0-03 - Comércio varejista de artigos de papelaria</b> <b>47.89-0-07 - Comércio varejista de equipamentos para escritório</b> <b>46.51-6-01 - Comércio atacadista de equipamentos de informática</b> <b>46.51-6-02 - Comércio atacadista de suprimentos para informática</b> <b>47.51-2-01 - Comércio varejista especializado de equipamentos e suprimentos de informática</b> <b>47.63-6-02 - Comércio varejista de artigos esportivos</b>		
CÓDIGO E DESCRIÇÃO DA NATUREZA JURÍDICA <b>230-5 - Empresa Individual de Responsabilidade Limitada (de Natureza Empresári</b>		
LOGRADOURO <b>R FRANCISCO NUNES</b>	NÚMERO <b>337</b>	COMPLEMENTO <b>LOJA 02 ANDAR TR</b>
CEP <b>80.215-000</b>	BAIRRO/DISTRITO <b>REBOUCAS</b>	MUNICÍPIO <b>CURTIBA</b>
UF <b>PR</b>		
ENDEREÇO ELETRÔNICO <b>RPF@RPFCOMERCIAL.COM.BR</b>	TELEFONE <b>(41) 3015-5696</b>	
ENTE FEDERATIVO RESPONSÁVEL (EFR) *****		
SITUAÇÃO CADASTRAL <b>ATIVA</b>	DATA DA SITUAÇÃO CADASTRAL <b>03/11/2005</b>	
MOTIVO DE SITUAÇÃO CADASTRAL		
SITUAÇÃO ESPECIAL *****	DATA DA SITUAÇÃO ESPECIAL *****	

Aprovado pela Instrução Normativa RFB nº 1.863, de 27 de dezembro de 2018.

Emitido no dia 02/09/2019 às 08:39:22 (data e hora de Brasília).

Página: 1/2

[https://www.receita.fazenda.gov.br/PessoaJuridica/CNPJ/cnpjreva/Cnpjreva\\_Comprovante.asp](https://www.receita.fazenda.gov.br/PessoaJuridica/CNPJ/cnpjreva/Cnpjreva_Comprovante.asp)



Certifico que o selo de autenticidade de atos foi afixado na última folha do documento

 <b>REPÚBLICA FEDERATIVA DO BRASIL</b> <b>CADASTRO NACIONAL DA PESSOA JURÍDICA</b>		
NÚMERO DE INSCRIÇÃO <b>03.217.016/0001-49</b> MATRIZ	<b>COMPROVANTE DE INSCRIÇÃO E DE SITUAÇÃO CADASTRAL</b>	DATA DE ABERTURA <b>09/04/1999</b>
NOME EMPRESARIAL <b>RPF COMERCIAL EIRELI</b>		
CÓDIGO E DESCRIÇÃO DAS ATIVIDADES ECONÔMICAS SECUNDÁRIAS <b>47.89-0-99 - Comércio varejista de outros produtos não especificados anteriormente</b> <b>47.59-8-99 - Comércio varejista de outros artigos de uso pessoal e doméstico não especificados anteriormente</b> <b>46.86-9-02 - Comércio atacadista de embalagens</b>		
CÓDIGO E DESCRIÇÃO DA NATUREZA JURÍDICA <b>230-5 - Empresa Individual de Responsabilidade Limitada (de Natureza Empresári</b>		
LOGRADOURO <b>R FRANCISCO NUNES</b>	NÚMERO <b>337</b>	COMPLEMENTO <b>LOJA 02 ANDAR TR</b>
CEP <b>80.215-000</b>	BAIRRO/DISTRITO <b>REBOUCAS</b>	MUNICÍPIO <b>CURITIBA</b>
UF <b>PR</b>	TELEFONE <b>(41) 3015-5696</b>	
ENDEREÇO ELETRÔNICO <b>RPF@RPFCOMERCIAL.COM.BR</b>		
ENTE FEDERATIVO RESPONSÁVEL (EFR) *****		
SITUAÇÃO CADASTRAL <b>ATIVA</b>		DATA DA SITUAÇÃO CADASTRAL <b>03/11/2005</b>
MOTIVO DE SITUAÇÃO CADASTRAL		
SITUAÇÃO ESPECIAL *****		DATA DA SITUAÇÃO ESPECIAL *****

Aprovado pela Instrução Normativa RFB nº 1.863, de 27 de dezembro de 2018.

Emitido no dia 02/09/2019 às 08:39:22 (data e hora de Brasília).

Página: 2/2





Ministério do Meio Ambiente  
 Instituto Brasileiro do Meio Ambiente e dos Recursos Naturais Renováveis  
 CADASTRO TÉCNICO FEDERAL  
 CERTIFICADO DE REGULARIDADE - CR



<b>Registro n.º</b>	<b>Data da consulta:</b>	<b>CR emitido em:</b>	<b>CR válido até:</b>
5451825	05/08/2019	05/08/2019	05/11/2019

**Dados básicos:**

CNPJ : 03.217.016/0001-49  
 Razão Social : RPF COMERCIAL LTDA - ME  
 Nome fantasia : CONCEITO PISCINAS  
 Data de abertura : 09/04/1999

**Endereço:**

logradouro: RUA BRASÍLIO ITIBERÉ  
 N.º: 97 Complemento:  
 Bairro: JARDIM BOTÂNICO Município: CURITIBA  
 CEP: 80210-060 UF: PR

**Cadastro Técnico Federal de Atividades Potencialmente Poluidoras  
 e Utilizadoras de Recursos Ambientais – CTF/APP**

Código	Descrição
18-7	Comércio de produtos químicos e produtos perigosos

Conforme dados disponíveis na presente data, CERTIFICA-SE que a pessoa jurídica está em conformidade com as obrigações cadastrais e de prestação de informações ambientais sobre as atividades desenvolvidas sob controle e fiscalização do Ibama, por meio do CTF/APP.

O Certificado de Regularidade emitido pelo CTF/APP não desobriga a pessoa inscrita de obter licenças, autorizações, permissões, concessões, alvarás e demais documentos exigíveis por instituições federais, estaduais, distritais ou municipais para o exercício de suas atividades

O Certificado de Regularidade emitido pelo CTF/APP não habilita o transporte e produtos e subprodutos florestais e faunísticos.

**Chave de autenticação**

HXFDPNWDKKB1YXNX



VÁLIDA EM TODO O TERRITÓRIO NACIONAL

REGISTRO GERAL: **6.485.658-8** DATA DE EXPEDIÇÃO: 18/08/2017

NOME: **RICARDO LUIS PEGORARO**

FILIAÇÃO: OTAIR PEGORARO  
OLINDA VALENTE PEGORARO

NATURALIDADE: CURITIBA/PR DATA DE NASCIMENTO: 16/04/1974

DOC. ORIGEM: COMARCA=CURITIBA/PR, 2 OFÍCIO  
C.CAS=8596, LIVRO=225, FOLHA=175

CPF: 035.770.359-31

CURITIBA/PR

ASSINATURA DO DIRETOR  
LEI Nº 7.116 DE 28/03/83

MARQUES VINCENZI DA COSTA BACHELOTTO  
E PROSEDO PLASTIFICAR

REPÚBLICA FEDERATIVA DO BRASIL

SECRETARIA DE ESTADO DA SEGURANÇA PÚBLICA  
E ADMINISTRAÇÃO PENITENCIÁRIA  
INSTITUTO DE IDENTIFICAÇÃO DO PARANÁ

RG: **6.485.658-8**



POLEGAR DIREITO



ASSINATURA DO TITULAR  
CARTERA DE IDENTIDADE

*Ricardo Luis Pegoraro*

13.225 de 18/07/2001

UNAMPEN

10 OUT. 2013

Tabionato de Notas  
Exclusivo para  
Reconhecimento de Cópia

FRH90236



## Certidão Negativa

de Débitos Tributários e de Dívida Ativa Estadual  
Nº 020251884-10

Certidão fornecida para o CNPJ/MF: **03.217.016/0001-49**  
Nome: **RPF COMERCIAL EIRELI**

Ressalvado o direito da Fazenda Pública Estadual inscrever e cobrar débitos ainda não registrados ou que venham a ser apurados, certificamos que, verificando os registros da Secretaria de Estado da Fazenda, constatamos não existir pendências em nome do contribuinte acima identificado, nesta data.

Obs.: Esta Certidão engloba todos os estabelecimentos da empresa e refere-se a débitos de natureza tributária e não tributária, bem como ao descumprimento de obrigações tributárias acessórias.

**Válida até 12/11/2019 - Fornecimento Gratuito**

A autenticidade desta certidão deverá ser confirmada via Internet  
[www.fazenda.pr.gov.br](http://www.fazenda.pr.gov.br)



Sharon Melanie Hoch Caron  
Escrevente Juramentada



**MINISTÉRIO DA FAZENDA**  
Secretaria da Receita Federal do Brasil  
Procuradoria-Geral da Fazenda Nacional

**CERTIDÃO POSITIVA COM EFEITOS DE NEGATIVA DE DÉBITOS RELATIVOS AOS TRIBUTOS  
FEDERAIS E À DÍVIDA ATIVA DA UNIÃO**

**Nome: RPF COMERCIAL EIRELI**  
**CNPJ: 03.217.016/0001-49**

Ressalvado o direito de a Fazenda Nacional cobrar e inscrever quaisquer dívidas de responsabilidade do sujeito passivo acima identificado que vierem a ser apuradas, é certificado que:

1. constam débitos administrados pela Secretaria da Receita Federal do Brasil (RFB) com exigibilidade suspensa nos termos do art. 151 da Lei nº 5.172, de 25 de outubro de 1966 - Código Tributário Nacional (CTN), ou objeto de decisão judicial que determina sua desconsideração para fins de certificação da regularidade fiscal, ou ainda não vencidos; e
2. não constam inscrições em Dívida Ativa da União (DAU) na Procuradoria-Geral da Fazenda Nacional (PGFN).

Conforme disposto nos arts. 205 e 206 do CTN, este documento tem os mesmos efeitos da certidão negativa.

Esta certidão é válida para o estabelecimento matriz e suas filiais e, no caso de ente federativo, para todos os órgãos e fundos públicos da administração direta a ele vinculados. Refere-se à situação do sujeito passivo no âmbito da RFB e da PGFN e abrange inclusive as contribuições sociais previstas nas alíneas 'a' a 'd' do parágrafo único do art. 11 da Lei nº 8.212, de 24 de julho de 1991.

A aceitação desta certidão está condicionada à verificação de sua autenticidade na Internet, nos endereços <<http://rfb.gov.br>> ou <<http://www.pgfn.gov.br>>.

Certidão emitida gratuitamente com base na Portaria Conjunta RFB/PGFN nº 1.751, de 2/10/2014.

Emitida às 17:16:32 do dia 31/07/2019 <hora e data de Brasília>.

Válida até 27/01/2020.

Código de controle da certidão: **17A5.6676.E2D6.D82B**

Qualquer rasura ou emenda invalidará este documento.







**PREFEITURA MUNICIPAL DE CURITIBA  
SECRETARIA MUNICIPAL DE FINANÇAS  
DEPARTAMENTO DE CONTROLE FINANCEIRO**

**CERTIDÃO POSITIVA COM EFEITOS DE NEGATIVA DE  
TRIBUTOS E OUTROS DÉBITOS MUNICIPAIS**

**CONTRIBUINTE:** RPF COMERCIAL EIRELI

**CNPJ:** 03.217.016/0001-49

**INSCRIÇÃO MUNICIPAL:** 385690-9

**ENDEREÇO:** R. FRANCISCO NUNES, 337 LJ 02 TR ANDAR - REBOUÇAS, CURITIBA, PR

**FINALIDADE:** CONCORRÊNCIA / LICITAÇÃO

É expedida esta **CERTIDÃO POSITIVA COM EFEITOS DE NEGATIVA** referente a Tributos e outros débitos Municipais, inscritos ou não em Dívida Ativa, até a presente data, nos termos do artigo 151 da Lei nº 5.172/1966 (CTN) e Lei Complementar nº 104/2001 e demais legislações aplicáveis à espécie. Constatam em nome do sujeito passivo os débitos abaixo relacionados com sua exigibilidade suspensa.

Tributos	Exercício(s)
IMPOSTO PREDIAL E TERRITORIAL URBANO	2019

A certidão expedida em nome de Pessoa Jurídica abrange todos os estabelecimentos cadastrados no Município de Curitiba.

Certidão expedida com base no Decreto nº 670/2012, de 30/04/2012.

Esta certidão compreende os Tributos Mobiliários (Imposto sobre Serviços - ISS), Imobiliários (Imposto Predial Territorial Urbano - IPTU, Imposto sobre a Transmissão de Bens Imóveis Inter-vivos - ITBI e Contribuição de Melhoria), Taxas de Serviços e pelo Poder de Polícia e outros débitos municipais.

**CERTIDÃO Nº:** 305054/2019

**EMITIDA EM:** 16/09/2019

**VÁLIDA ATÉ:** 15/10/2019

**CÓDIGO DE AUTENTICIDADE DA CERTIDÃO:** 8088.0492.D4AE.4775-0.B02C.70E9.F498.843D-0

A autenticidade desta certidão deverá ser confirmada na página da Prefeitura Municipal de Curitiba, na Internet, no endereço <http://www.curitiba.pr.gov.br> - link: Secretarias / Finanças.

**Reserva-se a Fazenda Municipal, o direito de cobrar dívidas posteriormente constatadas, mesmo as referentes a períodos compreendidos nesta.**

Certidão expedida pela internet gratuitamente.



**PREFEITURA MUNICIPAL DE CURITIBA  
SECRETARIA MUNICIPAL DE FINANÇAS  
DEPARTAMENTO DE CONTROLE FINANCEIRO**

**CERTIDÃO POSITIVA COM EFEITOS DE NEGATIVA DE  
TRIBUTOS E OUTROS DÉBITOS MUNICIPAIS**

**CONTRIBUINTE: RPF COMERCIAL EIRELI**

**CNPJ: 03.217.016/0001-49**

**INSCRIÇÃO MUNICIPAL: 385690-9**

**ENDEREÇO: R. FRANCISCO NUNES, 337 LJ 02 TR ANDAR - REBOUÇAS, CURITIBA, PR**

**FINALIDADE: CONCORRÊNCIA / LICITAÇÃO**

É expedida esta **CERTIDÃO POSITIVA COM EFEITOS DE NEGATIVA** referente a Tributos e outros débitos Municipais, inscritos ou não em Dívida Ativa, até a presente data, nos termos do artigo 151 da Lei nº 5.172/1966 (CTN) e Lei Complementar nº 104/2001 e demais legislações aplicáveis à espécie. Constatam em nome do sujeito passivo os débitos abaixo relacionados com sua exigibilidade suspensa.

Tributos	Exercício(s)
IMPOSTO PREDIAL E TERRITORIAL URBANO	2019

A certidão expedida em nome de Pessoa Jurídica abrange todos os estabelecimentos cadastrados no Município de Curitiba.

Certidão expedida com base no Decreto nº 670/2012, de 30/04/2012.

Esta certidão compreende os Tributos Mobiliários (Imposto sobre Serviços - ISS), Imobiliários (Imposto Predial Territorial Urbano - IPTU, Imposto sobre a Transmissão de Bens Imóveis Inter-vivos - ITBI e Contribuição de Melhoria), Taxas de Serviços e pelo Poder de Polícia e outros débitos municipais.

**CERTIDÃO Nº: 273953/2019**

**EMITIDA EM: 20/08/2019**

**VÁLIDA ATÉ: 18/09/2019**

**CÓDIGO DE AUTENTICIDADE DA CERTIDÃO: 8206.3358.22E8.49A9-4.9835.89B5.22E6.D7A6-2**

A autenticidade desta certidão deverá ser confirmada na página da Prefeitura Municipal de Curitiba, na Internet, no endereço <http://www.curitiba.pr.gov.br> - link: Secretarias / Finanças.

**Reserva-se a Fazenda Municipal, o direito de cobrar dívidas posteriormente constatadas, mesmo as referentes a períodos compreendidos nesta.**

Certidão expedida pela internet gratuitamente.





### Certificado de Regularidade do FGTS - CRF

**Inscrição:** 03.217.016/0001-49  
**Razão Social:** RPF COMERCIAL LTDA ME  
**Endereço:** R BRASÍLIO ITIBERÉ 97 / JARDIM BOTÂNICO / CURITIBA / PR / 80210-060

A Caixa Econômica Federal, no uso da atribuição que lhe confere o Art. 7, da Lei 8.036, de 11 de maio de 1990, certifica que, nesta data, a empresa acima identificada encontra-se em situação regular perante o Fundo de Garantia do Tempo de Serviço - FGTS.

O presente Certificado não servirá de prova contra cobrança de quaisquer débitos referentes a contribuições e/ou encargos devidos, decorrentes das obrigações com o FGTS.

**Validade:** 15/09/2019 a 14/10/2019

**Certificação Número:** 2019091501323385339633

Informação obtida em 25/09/2019 08:11:30

A utilização deste Certificado para os fins previstos em Lei esta condicionada a verificação de autenticidade no site da Caixa:  
**[www.caixa.gov.br](http://www.caixa.gov.br)**

Voltar

Imprimir



### Certificado de Regularidade do FGTS - CRF

**Inscrição:** 03.217.016/0001-49  
**Razão Social:** RPF COMERCIAL LTDA ME  
**Endereço:** R BRASÍLIO ITIBERÉ 97 / JARDIM BOTÂNICO / CURITIBA / PR / 80210-060

A Caixa Econômica Federal, no uso da atribuição que lhe confere o Art. 7, da Lei 8.036, de 11 de maio de 1990, certifica que, nesta data, a empresa acima identificada encontra-se em situação regular perante o Fundo de Garantia do Tempo de Serviço - FGTS.

O presente Certificado não servirá de prova contra cobrança de quaisquer débitos referentes a contribuições e/ou encargos devidos, decorrentes das obrigações com o FGTS.

**Validade:** 27/08/2019 a 25/09/2019

**Certificação Número:** 2019082702302217122216

Informação obtida em 06/09/2019 08:23:11

A utilização deste Certificado para os fins previstos em Lei esta condicionada a verificação de autenticidade no site da Caixa:  
**[www.caixa.gov.br](http://www.caixa.gov.br)**





Empresa: RPF Comercial Eireli.  
 Endereço: Rua Francisco Nunes, número 337 Bairro: Rebouças  
 CEP: 80.215-000 – Curitiba – PR  
 C.N.P.J. 03.217.016/0001-49 Incrição Estadual 904.68970-02

ANO DE REFERÊNCIA 2018

1) ÍNDICE DE SOLVÊNCIA GERAL – ISG

$$\text{ISG} = \frac{\text{Ativo total}}{\text{Passivo Circulante} + \text{Passivo Exigível a Longo Prazo}} = 23,97$$

R\$ 1.756.925,49  
 R\$ 43.823,46 + R\$ 29.479,12

2) ÍNDICE DE LIQUIDEZ GERAL – ILG

$$\text{ILG} = \frac{\text{Ativo Circulante} + \text{Ativo Realizável a Longo Prazo}}{\text{Passivo Circulante} + \text{Passivo Exigível a Longo Prazo}} = 14,17$$

R\$ 1.038.988,49 + R\$ 0,00  
 R\$ 43.823,46 + R\$ 29.479,12

3) ÍNDICE DE LIQUIDEZ CORRENTE – ILC

$$\text{ILC} = \frac{\text{Ativo Circulante}}{\text{Passivo Circulante}} = 23,71$$

R\$ 1.038.988,49  
 R\$ 43.823,46

  
 RICARDO LUIS PEGORARO  
 SÓCIO ADMINISTRADOR  
 CPF 035.770.369-31

  
 SULIANE MARISE EICHEL  
 CONTADORA  
 CRC PR-049422/O-0

  
 SULIANE MARISE EICHEL  
 Rua Isabel Redentora, 2624 - Centro  
 São José dos Pinhais - Paraná  
 Contadora CRC PR 049422/O-0  
 CPF 029.749.829-40

Rua Isabel Redentora n° 2624, Centro - São José dos Pinhais - PR  
 Fones: 41-3282-2873 / 41-3282-2747  
 www.escricon.com.br.



MINISTÉRIO DA FAZENDA  
Secretaria da Receita Federal do Brasil  
Procuradoria-Geral da Fazenda Nacional

**CERTIDÃO POSITIVA COM EFEITOS DE NEGATIVA DE DÉBITOS RELATIVOS AOS TRIBUTOS  
FEDERAIS E À DÍVIDA ATIVA DA UNIÃO**

Nome: RPF COMERCIAL EIRELI  
CNPJ: 03.217.016/0001-49

Ressalvado o direito de a Fazenda Nacional cobrar e inscrever quaisquer dívidas de responsabilidade do sujeito passivo acima identificado que vierem a ser apuradas, é certificado que:

1. constam débitos administrados pela Secretaria da Receita Federal do Brasil (RFB) com exigibilidade suspensa nos termos do art. 151 da Lei nº 5.172, de 25 de outubro de 1966 - Código Tributário Nacional (CTN), ou objeto de decisão judicial que determina sua desconsideração para fins de certificação da regularidade fiscal, ou ainda não vencidos; e
2. não constam inscrições em Dívida Ativa da União (DAU) na Procuradoria-Geral da Fazenda Nacional (PGFN).

Conforme disposto nos arts. 205 e 206 do CTN, este documento tem os mesmos efeitos da certidão negativa.

Esta certidão é válida para o estabelecimento matriz e suas filiais e, no caso de ente federativo, para todos os órgãos e fundos públicos da administração direta a ele vinculados. Refere-se à situação do sujeito passivo no âmbito da RFB e da PGFN e abrange inclusive as contribuições sociais previstas nas alíneas 'a' a 'd' do parágrafo único do art. 11 da Lei nº 8.212, de 24 de julho de 1991.

A aceitação desta certidão está condicionada à verificação de sua autenticidade na Internet, nos endereços <<http://rfb.gov.br>> ou <<http://www.pgfn.gov.br>>.

Certidão emitida gratuitamente com base na Portaria Conjunta RFB/PGFN nº 1.751, de 2/10/2014.

Emitida às 12:03:55 do dia 11/07/2019 <hora e data de Brasília>.

Válida até 07/01/2020.

Código de controle da certidão: **E706.4517.45BD.945C**

Qualquer rasura ou emenda invalidará este documento.



Informações  
Reclamações

PREFEITURA MUNICIPAL DE CURITIBA  
SECRETARIA MUNICIPAL DE SAUDE  
VIGILÂNCIA SANITÁRIA

OU 0800 6440 041

# Licença Sanitária

Nº 05.865/2018

## DISTRITO SANITARIO MATRIZ

A SECRETARIA MUNICIPAL DA SAÚDE, com base na Lei Municipal nº 9000/96 artigo nº 39, concede a presente

Licença Sanitária a:

Razão Social RPF COMERCIAL EIRELI

Nome Fantasia CONCEITO PISCINAS

Endereço RUA FRANCISCO NUNES, 337/557 - REBOUCAS

Processo nº 137061/18

Técnico VISA 46308 - 47582

Insc. Imob. 0800008023600-0

Insc. Munic. 00 00 385 690-9

Ramo(s) de Atividade Econômica:

COMERCIO VAREJISTA DE PRODUTOS SANEANTES DOMISSANITÁRIOS



*[Signature]*  
Supervisora do Distrito Sanitário  
Matriz

MUNICÍPIO DE CURITIBA - CF. 34881

CURITIBA, 23 de novembro de 2018

Validade: até 23/11/2021 e enquanto satisfizer as exigências da legislação em vigor Manter em local visível ao público



002259

Ministério da Economia  
Secretaria Especial de Desburocratização, Gestão e Governo Digital  
Secretaria de Gestão

Sistema de Cadastramento Unificado de Fornecedores - SICAF

**Certificado de Registro Cadastral - CRC**

(Emissão conforme art. 17 da Instrução Normativa nº 03, de 26 abril de 2018)

CNPJ: 03.217.016/0001-49  
Razão Social: RPF COMERCIAL EIRELI

Atividade Econômica Principal:

**4744-0/05 - COMÉRCIO VAREJISTA DE MATERIAIS DE CONSTRUÇÃO NÃO  
ESPECIFICADOS ANTERIORMENTE**

Endereço:

**RUA FRANCISCO NUNES, 337 - LOJA 02 ANDAR TR - REBOUCAS - Curitiba / Paraná**



Observações:

A veracidade das informações poderá ser verificada no endereço [www.comprasgovernamentais.gov.br](http://www.comprasgovernamentais.gov.br).  
Este certificado não substitui os documentos enumerados nos artigos 28 a 31 da Lei nº 8.666, de 1993.

Emitido em: 02/09/2019 09:05



## Simple Nacional - Consulta Optantes

Data da consulta: 12/08/2019

### Identificação do Contribuinte - CNPJ Matriz

CNPJ : 03.217.016/0001-49

A opção pelo Simples Nacional e/ou SIMEI abrange todos os estabelecimentos da empresa

Nome Empresarial : RPF COMERCIAL EIRELI

### Situação Atual

Situação no Simples Nacional : Optante pelo Simples Nacional desde 01/01/2009

Situação no SIMEI: NÃO optante pelo SIMEI

### Períodos Anteriores

Opções pelo Simples Nacional em Períodos Anteriores: Não Existem

Opções pelo SIMEI em Períodos Anteriores: Não Existem

### Agendamentos (Simples Nacional)

Agendamentos no Simples Nacional: Não Existem

### Eventos Futuros (Simples Nacional)

Eventos Futuros no Simples Nacional: Não Existem

### Eventos Futuros (SIMEI)

Eventos Futuros no SIMEI: Não Existem



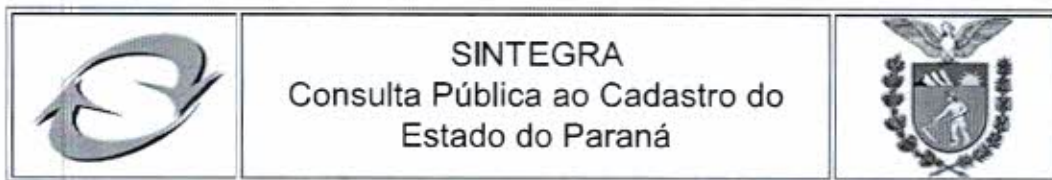

Cadastro atualizado até  Data/Hora Host  
a data da consulta **CELEPAR**  
02/09/2019 - 08:36:17

**IDENTIFICAÇÃO**

<b>CNPJ:</b>	03.217.016/0001-49	<b>Inscrição Estadual:</b>	90468970-02
<b>Nome Empresarial:</b>	RPF COMERCIAL EIRELI		

**ENDEREÇO**

<b>Logradouro:</b>	RUA FRANCISCO NUNES		
<b>Número:</b>	337	<b>Complemento:</b>	LJ 02 TERREO
<b>Bairro:</b>	REBOUCAS		
<b>Município:</b>	CURITIBA	<b>UF:</b>	PR
<b>CEP:</b>	80.215-000	<b>Telefone:</b>	(41)3015-5693
<b>E-mail:</b>	GSP@CCMLTDA.COM.BR		

**INFORMAÇÕES COMPLEMENTARES**

<b>Atividade Econômica Principal:</b>	4744005 - COMERCIO VAREJISTA DE MATERIAIS DE CONSTRUCAO NAO ESPECIFICADOS ANTERIORMENTE
<b>Atividade(s) Econômica(s) Secundária(s):</b>	4742300 - COMERCIO VAREJISTA DE MATERIAL ELETRICO 4744001 - COMERCIO VAREJISTA DE FERRAGENS E FERRAMENTAS 4744003 - COMERCIO VAREJISTA DE MATERIAIS HIDRAULICOS 4744004 - COMERCIO VAREJISTA DE CAL, AREIA, PEDRA BRITADA, TIJOLOS E TELHAS 4744099 - COMERCIO VAREJISTA DE MATERIAIS DE CONSTRUCAO EM GERAL 4789005 - COMERCIO VAREJISTA DE PRODUTOS SANEANTES DOMISSANITARIOS 4789099 - COMERCIO VAREJISTA DE OUTROS PRODUTOS NAO ESPECIFICADOS ANTERIORMENTE
<b>Início das Atividades:</b>	02/2009
<b>Situação Atual:</b>	HABILITADO - DESDE 02/2009
<b>Situação Cadastral:</b>	ATIVO - DESDE 02/2009
<b>SPED (EFD, NF-e, CT-e):</b>	<a href="#">Maiores informações clique aqui</a>

OBSERVAÇÃO: Os dados acima são baseados em informações fornecidas pelo próprio contribuinte cadastrado. Não valem como certidão de sua efetiva existência de fato e de direito, não são oponíveis à Fazenda e nem excluem a responsabilidade tributária derivada de operações com ele ajustadas.

[Consultar novo contribuinte do Paraná](#)

[Acessar cadastro de outros Estados](#)

<http://www.sintegra.fazenda.pr.gov.br/sintegra/>





## ANEXO IV DO EDITAL

## ATESTADO DE CAPACIDADE TECNICA

Atestamos para os devidos fins que a empresa RPF Comercial Ltda, inscrita no CNPJ nº 03.217.016/0001-49 estabelecida na Rua Francisco Nunes, 557 – Rebouças – Curitiba/PR, forneceu para esta empresa Swimmer Comercio de Piscinas Ltda, inscrita no CNPJ nº 82.645.409/0001-20 situada na Av. Comendador Franco, 2335 – Jardim das Americas – Curitiba/PR, os materiais abaixo especificados, no periodo de 14/03/2017 a 12/04/2017

**OBJETO ENTREGUE:** 15 lâmpadas para microscópio 30W x 6V

**VALOR TOTAL RS** 750,00

Atestamos ainda que tal fornecimento foi executado satisfatoriamente, n/ao existindo, em nossos registros, até a presente data, fatos que desabonem sua conduta e responsabilidade com as obrigações assumidas.

Curitiba, 28 de dezembro de 2017

Gislene Scolaro Portella  
648.223.039-34  
3.347.289-7 SSP/PR  
Engenharia  
(41) 99863-0110



82.645.409/0001-20

SWIMMER COMERCIO DE  
PISCINAS LTDA-ME

Av. Comendador Franco, 2335  
Jardim das Americas - CEP: 81520-000

CURITIBA - PR



**MINISTÉRIO DA EDUCAÇÃO**  
 Fundação Universidade Federal do ABC  
 Centro de Engenharia, Modelagem e Ciências Sociais Aplicadas  
 Divisão Administrativa  
 Rua da Abolição, s/nº - Bairro Bangu - Santo André - SP  
 CEP - 09210-170 - Fone: (11) 4996-7941/7942, 3356-7300/7301  
 adm-cad@ufabc.edu.br

### ATESTADO DE CAPACIDADE TÉCNICA

Atestamos para os devidos fins que, a empresa **RPF COMERCIAL LTDA-EPP**, inscrita no CNPJ sob nº: 03.217.016/0001-49, tendo como objetivo obter habilitação em processos licitatórios forneceu os materiais: **1- parafina, aspecto físico histológica, sólida, branca; 2- lâmpada germicida para a cabine de segurança biológica;** e objetos do processo nº 23006.001327/2013-77, pregão nº 22/2013; nota de empenho **2014NE800919**; entregue por meio da nota fiscal nº603 emitida em 19/11/2014. Sendo que até a presente data nada conste que desabone a sua conduta em relação à qualidade do material adquirendo, como também dos prazos acordados.

Santo André, 05 de fevereiro de 2015

Atenciosamente,

  
 Prof. Dra. Cláudia Francisca Escobar de Paiva

SIAPE 1671577

Centro de Engenharia Modelagem e Ciências Sociais Aplicadas

 Universidade Federal do ABC





Termo de Recebimento Definitivo nº108/2019-SAF/ANEEL

Ata de registro de Preços nº: 33/2018

Objeto: Aquisição de material de consumo

Tipo de Contrato: ( ) Serviços (x) Fornecimento de Bens ( ) Aluguéis ( ) Seguros

Empresa: RPF Comercial LTDA

CNPJ: 03.217.016/0001-49

Processo nº: 48500.002139/2018

Modalidade de Licitação: Pregão Eletrônico

Declaramos que os serviços prestados pela empresa RPF Comercial LTDA relativos à Ata de Registro de Preços nº33/2018 foram executados dentro das normas e condições estabelecidas, respeitando os padrões de qualidade exigidos. Dessa forma, declaramos encerradas as atividades pactuadas no referido instrumento, não existindo nenhuma obrigação pendente.

Assim, ressalvado fato superveniente à emissão deste, pelo qual responsabiliza-se integralmente a contratada, declaramos o recebimento definitivo do objeto contratual bem como sua total quitação, conforme resumo abaixo.

PROCESSO DE PAGAMENTO	EMPENHO	VALOR	DATA DE PAGAMENTO
48500.002482/2019-46	2019NE800297	R\$ 4.489,38	16/05/2019
48500.002789/2019-47	2019NE800297	R\$ 748,23	06/06/2019

Brasília, 13 de junho de 2019.

JULIANA CANÇADO TEIXEIRA

Técnico Administrativo

FRANCISCO JOSÉ PEREIRA DA SILVA  
Superintendente de Administração e Finanças

ÉLCIO CASTELHANO  
RPF Comercial LTDA

48520.006080/2019-



RECEBEMOS DE RPF COMERCIAL EIRELI OS PRODUTOS E/OU SERVIÇOS CONSTANTES DA NOTA FISCAL ELETRÔNICA INDICADA ABAIXO.  
 EMISSÃO: VALOR TOTAL: R\$ 5.237,61 DESTINATÁRIO: AGENCIA NACIONAL DE ENERGIA ELETRICA - ANEEL - SETOR DE GRANDES AREAS NORTE - QUADRA, 603 - MODULO J ASA NORTE BRASILIA-DF

002265  
NF-e

Nº. 000.005.724  
Série 001

DATA DE RECEBIMENTO

IDENTIFICAÇÃO E ASSINATURA DO RECEBEDOR

IDENTIFICAÇÃO DO EMITENTE



**RPF COMERCIAL EIRELI**  
 RUA FRANCISCO NUNES, 557/337  
 REBOUCAS - 80215-000  
 CURITIBA - PR Fone/Fax: (41) 3015-5696

**DANFE**

Documento Auxiliar da Nota Fiscal Eletrônica

0 - ENTRADA  
 1 - SAÍDA

1

Nº. 000.005.724  
 Série 001  
 Folha 1/1



CHAVE DE ACESSO

4119 0503 2170 1600 0149 5500 1000 0057 2411 2620 1900

Consulta de autenticidade no portal nacional da NF-e

www.nfe.fazenda.gov.br/portal ou no site da Sefaz Autorizadora

NATUREZA DA OPERAÇÃO

**Venda de mercadoria adquirida ou recebida de terceiros, des**

PROTOCOLO DE AUTORIZAÇÃO DE USO

141190079777998 - 07/05/2019 08:50:25

INSCRIÇÃO ESTADUAL

9046897002

INSCRIÇÃO ESTADUAL DO SUBST. TRIBUT.

CNPJ

03.217.016/0001-49

DESTINATÁRIO / REMETENTE

NOME / RAZÃO SOCIAL

**AGENCIA NACIONAL DE ENERGIA ELETRICA - ANEEL**

CNPJ / CPF

02.270.669/0001-29

DATA DA EMISSÃO

06/05/2019

ENDEREÇO

SETOR DE GRANDES AREAS NORTE - QUADRA, 603 - MODULO J

BAIRRO / DISTRITO

ASA NORTE

CEP

70830-030

DATA DA SAÍDA

07/05/2019

MUNICÍPIO

BRASILIA

UF

FONE / FAX

INSCRIÇÃO ESTADUAL

HORA DA SAÍDA

08:48:51

CÁLCULO DO IMPOSTO

BASE DE CÁLCULO DO ICMS	VALOR DO ICMS	BASE DE CÁLC. ICMS S.T.	VALOR DO ICMS SUBST.	VALOR IMP. IMPORTAÇÃO	VALOR TOTAL DOS PRODUTOS
0,00	0,00	0,00	0,00	0,00	5.237,61
VALOR DO FRETE	VALOR DO SEGURO	DESCONTO	OUTRAS DESPESAS	VALOR TOTAL DO IPI	VALOR TOTAL DA NOTA
0,00	0,00	0,00	0,00	0,00	5.237,61

TRANSPORTADOR / VOLUMES TRANSPORTADOS

NOME / RAZÃO SOCIAL

EMPRESA BRASILEIRA DE CORREIOS E TELEGRAFOS

FRETE POR CONTA

(0) Emitente

CÓDIGO ANTT

PLACA DO VEÍCULO

UF

CNPJ / CPF

34.028.316/0020-76

ENDEREÇO

RUA ALFERES ANGELO SAMPAIO, 1090,

MUNICÍPIO

Curitiba

UF

PR

INSCRIÇÃO ESTADUAL

ISENTO

QUANTIDADE

1

ESPÉCIE

VOLUME

MARCA

NUMERAÇÃO

PESO BRUTO

1,000

PESO LÍQUIDO

1,000

DADOS DOS PRODUTOS / SERVIÇOS

CODIGO PRODUTO	DESCRIÇÃO DO PRODUTO / SERVIÇO	NCM/SH	O/CST	CFOP	UN	QUANT	VALOR UNIT	VALOR TOTAL	B.CÁLC ICMS	VALOR ICMS	VALOR IPI	ALIQ. ICMS	ALIQ. IPI
257	LAMPADA PARA RETROPROJETOR SONY VPL-EX246 - LMP-E212 Vir. Tributos - Federal R\$ 510,67 - Estadual R\$ 366,63	85299020	0102	6108	UN	7,0000	748,23	5.237,61	0,00	0,00		0,00	



DADOS ADICIONAIS

INFORMAÇÕES COMPLEMENTARES

AQUISIÇÃO DE MATERIAL ELETRICO ELETRONICO - PREGÃO 33/2017 - NOTA DE EMPENHO 2019NE800297 - ORDEM DE FORNECIMENTO 26/2019-SAF/ANEEL - PAGTO DEPOSITO BANCARIO CEF (104) - AG 1633 - C/C 509-5 - OP. 003  
 Valor Aproximado dos Tributos conforme Lei 12.741/2012: Federal R\$ 510,67 - Estadual R\$ 366,63 Fonte: IBPT

RESERVADO AO FISCO

# K-128 Lâmpada para Laringoscópio Universal - Rosca Grossa

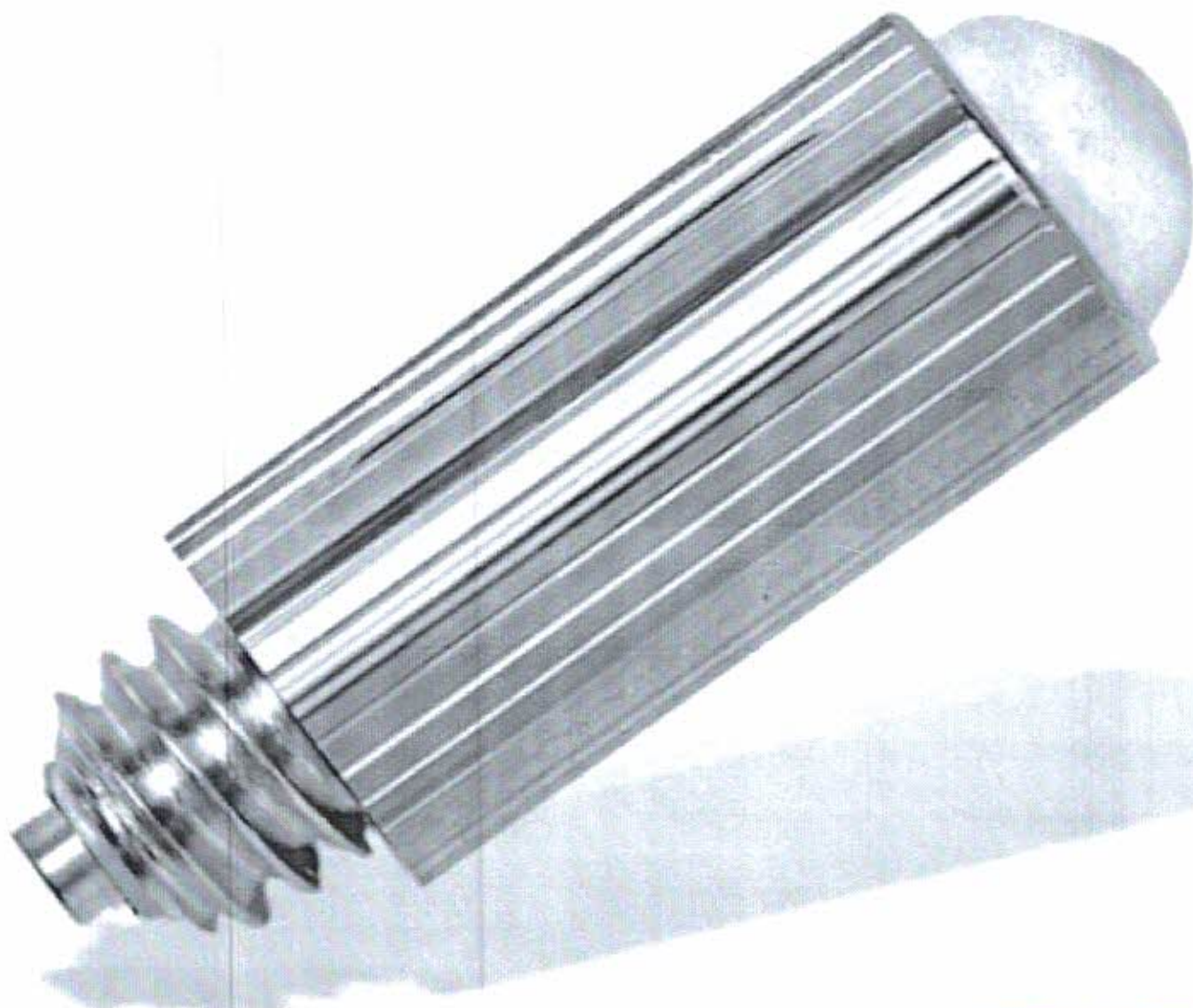

**Lâmpada curta p/ laringoscópio**

Modelo: **K-128**

Tensão: 2.5V

Rosca: 8-32 (Rosca Grossa)

Marca: JPN





Ministério da Economia  
Secretaria Especial de Desburocratização, Gestão e Governo Digital  
Secretaria de Gestão

Sistema de Cadastramento Unificado de Fornecedores - SICAF

**Declaração**

Declaramos para os fins previstos na Lei nº 8.666, de 1993, conforme documentação registrada no SICAF, que a situação do fornecedor no momento é a seguinte:

**Dados do Fornecedor**

CNPJ: 27.311.107/0001-07  
Razão Social: SC MED DISTRIBUIDORA MEDICO HOSPITALAR LTDA  
Nome Fantasia: SC MED DISTRIBUIDORA  
Situação do Fornecedor: **Credenciado** Data de Vencimento do Cadastro: 30/10/2019

**Ocorrências e Impedimentos**

Ocorrência: **Nada Consta**  
Impedimento de Licitar: **Nada Consta**  
Ocorrências Impeditivas indiretas: **Nada Consta**  
Vínculo com "Serviço Público": **Nada Consta**

**Níveis cadastrados:**

**I - Credenciamento**

**II - Habilitação Jurídica**

**III - Regularidade Fiscal e Trabalhista Federal**

Receita Federal e PGFN	Validade:	28/03/2020
FGTS	Validade:	15/11/2019
Trabalhista ( <a href="http://www.tst.jus.br/certidao">http://www.tst.jus.br/certidao</a> )	Validade:	28/03/2020

**IV - Regularidade Fiscal Estadual/Distrital e Municipal**

Receita Estadual/Distrital	Validade:	29/11/2019
Receita Municipal	Validade:	29/12/2019

**V - Qualificação Técnica**

**VI - Qualificação Econômico-Financeira**

Validade: 31/05/2020





DISTRIBUIDORA MÉDICO HOSPITALAR LTDA

MUNICÍPIO DE FRANCISCO BELTRÃO  
EDITAL DE PREGÃO ELETRÔNICO N° 152/2019  
PROCESSO ADMINISTRATIVO N° 618/2019  
MODALIDADE PREGÃO ELETRÔNICO

ANEXO III

**DECLARAÇÃO UNIFICADA**

OBJETO: REGISTRO DE PREÇOS de equipamentos, material e instrumental médico hospitalar para suprimento das unidades de saúde, farmácias municipais, centro de saúde cidade norte e unidade de pronto atendimento 24 horas – UPA.

Pelo presente instrumento, a empresa SC MED DISTRIBUIDORA MÉDICO HOSPITALAR LTDA, CNPJ nº 27.311.107/0001-07, com sede na Avenida Brasil nº 1137 sala 01 Centro Palmitos/SC, através de seu representante legal infra-assinado, que:

- 1) Declaramos, para os fins do disposto no inciso V do art. 27 da Lei n.º 8.666/93, acrescido pela Lei n.º 9.854/99, que não empregamos menores de 18 (dezoito) anos em trabalho noturno, perigoso ou insalubre e não empregamos menores de 16 (dezesseis) anos. Ressalva ainda, que, caso empregue menores na condição de aprendiz (a partir de 14 anos, deverá informar tal situação no mesmo documento).
- 2) Declaramos, sob as penas da lei, que a empresa não foi declarada inidônea para licitar ou contratar com a Administração Pública.
- 3) Declaramos para os devidos fins de direito, na qualidade de Proponente dos procedimentos licitatórios, instaurados por este Município, que o responsável legal da empresa é o Sr. Dilnei Kaipper, Portador do RG sob nº 3128484 e do CPF nº 27.311.107/0001-07, cuja função/cargo é Sócio Diretor, **responsável pela assinatura da Ata de Registro de Preços/contrato.**
- 4) Declaramos para os devidos fins que **NENHUM** sócio desta empresa exerce cargo ou função pública impeditiva de relacionamento comercial com a Administração Pública.
- 5) Declaramos de que a empresa não contratará empregados com incompatibilidade com as autoridades contratantes ou ocupantes de cargos de direção ou de assessoramento até o terceiro grau, na forma da Súmula Vinculante nº 013 do STF (Supremo Tribunal Federal).



DISTRIBUIDORA MÉDICO HOSPITALAR LTDA

6) Declaramos para os devidos fins que em caso de qualquer comunicação futura referente a este processo licitatório, bem como em caso de eventual contratação, **concordo que a Ata de Registro de Preços/Contrato** seja encaminhado para o seguinte endereço:

E-mail: [dilnei@distribuidorasmed.com](mailto:dilnei@distribuidorasmed.com)

Telefone: (49) 3199 7000

7) Caso altere o citado e-mail ou telefone comprometo-me em protocolizar pedido de alteração junto ao Sistema de Protocolo deste Município, sob pena de ser considerado como intimado nos dados anteriormente fornecidos.

8) Nomeamos e constituímos o senhor Dilnei Kaipper, portadora do CPF sob nº 870.779.309-04, para ser o responsável para acompanhar a execução da **Ata de Registro de Preços/contrato**, referente ao Pregão Eletrônico n.º N.º 152/2019 e todos os atos necessários ao cumprimento das obrigações contidas no instrumento convocatório, seus Anexos e na Ata de Registro de Preços/Contrato.

Palmitos, 16 de Agosto de 2019.

  
Dilnei Kaipper

Sócio Diretor  
(49) 99198-2000 - 3647-0557

Av. Brasil, 1137 – Sala 01- CEP: 89887-000  
CNPJ: 27.311.107/0001-07 – I.E.: 25.827.785-8

Fone: (49) 3199 - 7000

[financeiro@distribuidorasmed.com](mailto:financeiro@distribuidorasmed.com)

[www.distribuidorasmed.com](http://www.distribuidorasmed.com)

Palmitos – Santa Catarina - Brasil

**CONTRATO SOCIAL**  
**SC MED DISTRIBUIDORA MÉDICO HOSPITALAR LTDA**

Pelo presente instrumento particular, **DIOGO SCUTA FAGLIARI** nacionalidade BRASILEIRA, nascido em 19/09/1985, SOLTEIRO, BANCÁRIO, CPF nº 333.824.408-81, CARTEIRA DE IDENTIDADE nº 32.343.380-7, órgão expedidor SSP-SP - SP, residente e domiciliado no(a) RUA SANSÃO ALVES DOS SANTOS, 343, APT 3601 EDIF MANDARIM, CIDADE MONCOES, SÃO PAULO, SP, CEP 04.571-090, BRASIL

**DILNEI KAIPPER** nacionalidade BRASILEIRA, nascido em 08/09/1976, CASADO em COMUNHÃO UNIVERSAL DE BENS, EMPRESÁRIO, CPF nº 870.779.309-04, CARTEIRA DE IDENTIDADE nº 3.128.484, órgão expedidor SSPSC - SC, residente e domiciliado no(a) AVENIDA BRASIL, 1137, CENTRO, PALMITOS, SC, CEP 89.887-000, BRASIL, ajustam e convencionam entre si a constituição de uma sociedade limitada, nos termos do Código Civil, que se regerá pelas seguintes cláusulas e condições:

**Cláusula Primeira:** A sociedade usará o nome empresarial SC MED DISTRIBUIDORA MÉDICO HOSPITALAR LTDA

**Cláusula Segunda:** A sociedade terá sua sede social localizada na AVENIDA BRASIL, 1137, SALA 01, CENTRO, PALMITOS, SC, CEP 89.887-000.

**Cláusula Terceira:** Observadas as disposições da legislação aplicável, a sociedade poderá abrir filiais, sucursais, agências e escritórios em qualquer parte do território nacional, a critério dos sócios.

**Cláusula Quarta:** A sociedade terá como objeto social COMÉRCIO ATACADISTA DE INSTRUMENTOS E MATERIAIS PARA USO MÉDICO, CIRÚRGICO, HOSPITALAR, ODONTOLÓGICO E DE LABORATÓRIOS; COMÉRCIO ATACADISTA DE MÁQUINAS, APARELHOS E EQUIPAMENTOS PARA USO ODONTO MÉDICO-HOSPITALAR, PARTES E PEÇAS; COMÉRCIO VAREJISTA DE ARTIGOS MÉDICOS E ORTOPÉDICOS; SERVIÇOS DE LEVANTAMENTOS DE DADOS, ELABORAÇÃO DE CADASTROS E COBRANÇA EXTRAJUDICIAIS; SERVIÇOS DE APOIO ADMINISTRATIVO PRESTADOS À EMPRESAS; SERVIÇOS DE PROMOÇÃO DE VENDAS

**Cláusula Quinta:** A sociedade iniciará suas atividades a partir de 01/03/2017 e seu prazo de duração será indeterminado.

**Cláusula Sexta:** O capital social é de R\$ 100.000,00 (Cem Mil Reais), dividido em 100.000 (cem mil) quotas no valor de R\$ 1,00 (Um Real) cada uma, subscritas pelos sócios, a saber:

N. ORDEM	SÓCIOS	QUOTAS		VALORES
1	DIOGO SCUTA FAGLIARI	50.000	RS	50.000,00
2	DILNEI KAIPPER	50.000	RS	50.000,00

81700000196122

PP  
1/3 - C



JUCESC 2038

## CONTRATO SOCIAL



## SC MED DISTRIBUIDORA MÉDICO HOSPITALAR LTDA

TOTAL	100.000	RS	100.000,00
-------	---------	----	------------

**Parágrafo Único:** O capital social está totalmente integralizado nesta data, conforme segue:

a. a) O sócio **Diogo Scuta Fagliari**, integraliza neste ato 50.000 (cinquenta mil) quotas de capital no valor de R\$ 50.000,00 (cinquenta mil reais), em moeda corrente nacional, correspondente a 50% do capital da sociedade.

b) O sócio **Dilnei Kaipper**, integraliza neste ato 40.000 (quarenta mil) quotas de capital no valor de R\$ 40.000,00 (quarenta mil reais), representados pelo veículo Toyota Corolla XRS Flex, ano/modelo 2012/2013, placa FHB 6425, Chassi nº 9BRBD48EOD2599098, cor Preta, Renavam nº 500654670; E neste ato integraliza 10.000 (dez mil) quotas de capital no valor de R\$ 10.000,00 (dez mil reais), em moeda corrente nacional, totalizando 50.000 (cinquenta mil) quotas de capital no valor de R\$ 50.000,00 (cinquenta mil reais), correspondente a 50% do capital da sociedade

**Cláusula Sétima:** Serão regidas pela legislação aplicável à matéria, tanto ao valor das quotas, integralização do capital social, a retirada de sócio quanto à dissolução e a liquidação da sociedade.

**Cláusula Oitava:** A sociedade será administrada pelos sócios **Dilnei Kaipper e Diogo Scuta Fagliari**, que isoladamente terão todos os poderes e atribuições que a lei lhes confere para a plena administração dos negócios sociais, administrativos e financeiros da empresa. E da assinatura de ambos em conjunto para procederem a alienação, no todo ou em parte do patrimônio social e de seu fundo de comércio, de todos os bens imóveis, veículos, créditos e direitos, para procederem à liquidação ou endividamento em empréstimos e financiamentos da sociedade, para darem qualquer destinação comercial adequada ao patrimônio social, sempre respeitada a proporcionalidade da participação no capital social, quando do rateio dos resultados operacionais entre os quotistas, podendo ainda nomear procuradores.

**Cláusula Nona:** O exercício social terminará em 31 de Dezembro, quando serão levantados o balanço patrimonial e o balanço de resultado econômico e será efetuada a apuração e a distribuição dos resultados com observância das disposições legais aplicáveis.

**Parágrafo Primeiro:** Por deliberação dos sócios a distribuição de lucros poderá ser em qualquer período do ano a partir de resultado do período apurado.

**Parágrafo Segundo:** A distribuição dos lucros poderá não obedecer a participação dos sócios desde que aprovada pelos sócios quotistas.

**Cláusula Décima:** O falecimento, retirada, interdição ou inabilitação de um dos sócios não acarretará a dissolução da sociedade, que continuará com o sócio remanescente ou herdeiros do sócio falecido.

8170000196122

DF  
2/3 - C



**CONTRATO SOCIAL**  
**SC MED DISTRIBUIDORA MÉDICO HOSPITALAR LTDA**

Caso o(s) herdeiro(s) do sócio falecido não pretenda(m) integrar-se a Sociedade, então, caberá ao(s) sócio(s) remanescente(s) providenciar(em) a produção de balanço especial e apuração do patrimônio líquido para pagamento dos haveres do sócio falecido, mediante levantamento de balanço geral específico para esse fim, tudo em conformidade com a legislação em vigor.

**Cláusula Décima Primeira:** O(s) Administrador (es) declaram, sob as penas da lei, que não está impedido de exercer a administração da sociedade, por lei especial ou em virtude de condenação criminal, ou por se encontrar sob os efeitos dela, a pena que vede, ainda que temporariamente, o acesso a cargos públicos ou por crime falimentar, de prevaricação, peita ou suborno, concussão, peculato, ou contra economia popular, contra o sistema financeiro nacional, contra normas de defesa da concorrência, contra as relações de consumo, fê pública ou propriedade.

**Cláusula Décima Segunda:** Os casos omissos neste contrato serão resolvidos com observância dos preceitos do Código Civil (Lei nº 10.406/2002) e de outros dispositivos legais aplicáveis.

**Cláusula Décima Terceira:** Fica eleito o foro da comarca de PALMITOS - SC, para dirimir as questões oriundas do presente contrato.

E por assim estarem justos e contratados, lavram, datam e assinam o presente em 3 vias, devidamente rubricado pelos sócios que se obrigam fielmente por si e seus herdeiros a cumpri-lo em todos os seus termos.

PALMITOS - SC, 1 de março de 2017.

*Diogo Scuta Fagliari*

DIOGO SCUTA FAGLIARI  
CPF: 333.824.408-81

TABELONATO  
DINAMARCO

*Dilnei Kaipper*

DILNEI KAIPPER  
CPF: 870.779.309-04



JUNTA COMERCIAL DO ESTADO DE SANTA CATARINA  
CERTIFICO O REGISTRO EM: 15/03/2017 SOB Nº: 42205573672  
Protocolo: 17/835954-8, DE 14/03/2017

SC MED DISTRIBUIDORA MÉDICO  
HOSPITALAR LTDA

*Roberta Weber*  
ROBERTA WEBER  
SECRETÁRIA GERAL EM EXERCÍCIO

81780000196122

3/3 - C

002273



REPUBLICA FEDERATIVA DO BRASIL  
 MINISTÉRIO DAS CIDADANIAS  
 DE PARLAMENTO NACIONAL DE TRÁNSITO  
 CARTILHA NACIONAL DE HABILITAÇÃO

SC

NOME: **DILNEI KAIPFER**

DOC. IDENTIDADE/ONS. EMISSOR: **3128484 SSP SC**

CPF: **870.779.303-04** DATA NASCIMENTO: **08/09/1976**

FUNÇÃO: **MOACIR HELFENSTEIN KAIPFER IRENE MARIA KAIPFER**

PERMISSÃO: **00000000000000000000** ACC: **00000000000000000000** CAT. HAB: **AD**

Nº REGISTRO: **03212605446** VALIDADE: **10/02/2024** HABILITAÇÃO: **06/10/1994**

VALIDA EM TODO O TERRITÓRIO NACIONAL  
 1832103938

PROIBIDO PLASTIFICAR  
 1832103938

ASSINATURA DO PORTADOR: *[Signature]*

LOCAL: **GRAPICO, SC** DATA DE EMISSÃO: **25/02/2019**

ASSINATURA DO EMISSOR: *[Signature]* **Sandra Mara Pereira** Diretora Estadual de Trânsito  
 01907639184  
 9C143084291

SANTA CATARINA

OBSERVAÇÕES: *[Blank]*

QR Code

AUTENTICAÇÃO Nº 069432

Certifico que a presente fotocópia confere com o original apresentado. Dou fé.  
 Palmitos/SC, 03 de setembro de 2019, às 17:18:28. Em Teste da Verdade.

*[Signature]*  
 JULIANA EDINA CHAVES - Substituta Legal  
 Emplentes: R\$ 3,35 + selo R\$ 1,95 -- Total: R\$ 5,30  
 Selo Digital de Fiscalização - Selo normal FOR70088-RV7P  
 Confira os dados do ato em: selo.tjsc.jus.br

EM BRANCO

EM BRANCO

EM BRANCO

EM BRANCO



# SC Med

DISTRIBUIDORA MÉDICO HOSPITALAR LTDA

MUNICÍPIO DE FRANCISCO BELTRÃO  
EDITAL DE PREGÃO ELETRÔNICO N° 152/2019  
PROCESSO ADMINISTRATIVO N° 618/2019  
MODALIDADE PREGÃO ELETRÔNICO

ANEXO IV

DECLARAÇÃO DE ENQUADRAMENTO – ME EPP

Pelo presente instrumento, a empresa SC MED DISTRIBUIDORA MÉDICO HOSPITALAR LTDA., CNPJ nº 27.311.107/0001-07, com sede na Avenida Brasil nº 1137 sala 01 Centro Palmitos/SC, através de seu representante legal infra-assinado, declara, sob as penas do artigo 299 do Código Penal, que se enquadra na situação de microempresa, empresa de pequeno porte ou cooperativa, nos termos da Lei Complementar nº 123/06, alterada pela Lei Complementar nº 147/14, bem assim que inexistem fatos supervenientes que conduzam ao seu desenquadramento desta situação.

Palmitos, 16 de Agosto de 2019.

*Dilnei Kaipper*

Sócio Diretor  
(49) 99198-2000 - 3647-0553

**DILNEI KAIPPER**  
**SÓCIO DIRETOR**

**RG 3128484 CPF 870.779.309-04**

Av. Brasil, 1137 – Sala 01- CEP: 89887-000

CNPJ: 27.311.107/0001-07 – I.E.: 25.827.785-8

Fone: (49) 3199 - 7000

[financeiro@distribuidorasmed.com](mailto:financeiro@distribuidorasmed.com)

[www.distribuidorasmed.com](http://www.distribuidorasmed.com)

Palmitos – Santa Catarina - Brasil



**CERTIDÃO SIMPLIFICADA**

Certificamos que as informações abaixo constam dos documentos arquivados nesta Junta Comercial e são vigentes na data da sua expedição.

<b>Nome Empresarial</b> SC MED DISTRIBUIDORA MÉDICO HOSPITALAR LTDA				
<b>Natureza Jurídica:</b> SOCIEDADE EMPRESÁRIA LIMITADA				
<b>Número de Identificação do Registro de Empresas - NIRE (Sede)</b> 42 2 0557387-2	<b>CNPJ</b> 27.311.107/0001-07	<b>Data de Arquivamento do Ato Constitutivo</b> 15/03/2017	<b>Data de Início de Atividade</b> 01/03/2017	
<b>Endereço Completo (Logradouro, N° e Complemento, Bairro, Cidade, UF, CEP)</b> AVENIDA BRASIL, 1137-SALA 01, CENTRO, PALMITOS, SC, 89.887-000				
<b>Objeto Social</b> COMÉRCIO ATACADISTA DE INSTRUMENTOS E MATERIAIS PARA USO MÉDICO, CIRÚRGICO, HOSPITALAR, ODONTOLÓGICO E DE LABORATÓRIOS; COMÉRCIO ATACADISTA DE MÁQUINAS, APARELHOS E EQUIPAMENTOS PARA USO ODONTO MÉDICO-HOSPITALAR, PARTES E PEÇAS; COMÉRCIO VAREJISTA DE ARTIGOS MÉDICOS E ORTOPÉDICOS; SERVIÇOS DE LEVANTAMENTOS DE DADOS, ELABORAÇÃO DE CADASTROS E COBRANÇA EXTRAJUDICIAIS; SERVIÇOS DE APOIO ADMINISTRATIVO PRESTADOS À EMPRESAS; SERVIÇOS DE PROMOÇÃO DE VENDAS				
<b>Capital: R\$</b> 100.000,00 (CEM MIL REAIS)		<b>Microempresa ou Empresa de Pequeno Porte (Lei nº 123/2006)</b> Empresa de pequeno porte	<b>Prazo de Duração</b> Indeterminado	
<b>Capital Integralizado: R\$</b> 100.000,00 (CEM MIL REAIS)				
<b>Sócios/Participação no Capital/Espécie de Sócio/Administrador/Término do Mandato</b>				
<b>Nome/CPF ou CNPJ</b>	<b>Participação no capital(R\$)</b>	<b>Espécie de Sócio</b>	<b>Administrador</b>	<b>Término do Mandato</b>
DIOGO SCUTA FAGLIARI 333.824.408-81	50.000,00	SOCIO	Administrador	XXXXXXXXXX
DILNEI KAIPPER 870.779.309-04	50.000,00	SOCIO	Administrador	XXXXXXXXXX
<b>Último Arquivamento</b>			<b>Situação</b>	
<b>Data:</b> 11/01/2019	<b>Número:</b> 20187536643		REGISTRO ATIVO	
<b>Ato:</b> REENQUADRAMENTO DE MICROEMPRESA COMO EMPRESA DE PEQUENO PORTE			<b>Status</b>	
<b>Evento(s):</b> REENQUADRAMENTO DE MICROEMPRESA COMO EMPRESA DE PEQUENO PORTE			XXXXXXXXXXXXXX	

Florianópolis - SC, quinta-feira, 22 de agosto de 2019

Eu,  
Conferi e assino.

**RIASCO BORGES BARÇFI DOS**  
Certisign - Autoridade Certificadora  
Certificado pelo Instituto Nacional de Tecnologia de Informática



Presidência da República  
Casa Civil  
Medida Provisória Nº 2.200-2,  
de 24 de agosto de 2001.

Documento Assinado Digitalmente 22/08/2019  
Junta Comercial de Santa Catarina  
CNPJ: 83.565.648.0001-32

Você deve instalar o certificado da JUCESC  
[www.jucesc.sc.gov.br/certificado](http://www.jucesc.sc.gov.br/certificado)





**ALVARÁ SANITÁRIO**

Nº 24

ANO 2019

**PARA**

- ESTABELECIMENTOS INDUSTRIAIS, COMERCIAIS E AGROPECUÁRIOS  
 HABITAÇÃO (HABITE-SE)  
 ESTABELECIMENTOS DE SAÚDE, DE EDUCAÇÃO PRÉ-ESCOLAR E OUTROS

**NOME DA PESSOA FÍSICA OU JURÍDICA**

SC MED DISTRIBUIDORA MEDICO HOSPITALAR LTDA - ME

**CNPJ OU CPF Nº**

27.311.107/0001-07

**DENOMINAÇÃO COMERCIAL - NOME DE FANTASIA DO ESTABELECIMENTO**

SC MED DISTRIBUIDORA

**ENDEREÇO - LOGRADOURO (RUA, AVENIDA, PRAÇA)**

AVENIDA BRASIL, SALA 01

**Nº**

1137

**CEP**

89.887-000

**BAIRRO**

CENTRO

**MUNICÍPIO**

PALMITOS

**FONE**

9198-2000

**PROPRIETÁRIO E/OU REPRESENTANTE LEGAL**

Dilnei Kaipper

**TIPO DE ESTABELECIMENTO, NEGÓCIO OU ATIVIDADE**

Comércio atacadista de instrumentos e materiais para uso médico, cirúrgico, hospitalar e de laboratórios

O/A ESTABELECIMENTO/EDIFICAÇÃO ACIMA ESTÁ AUTORIZADO(A) A FUNCIONAR/SER HABITADA, CONFORME A LEI Nº 6.320 DE 20 DE DEZEMBRO DE 1983 E SEUS REGULAMENTOS.

**PRAZO**

18/06/2020

**LOCAL E DATA**

PALMITOS, 18/06/2019

**CONCEDIDO POR**

VIGILÂNCIA SANITÁRIA REGIONAL

**AUTORIDADE DE SAÚDE**

**FISCAL**

*Vivianne S. Dal Piva*  
Farmacêutica - CRP 0916  
Fiscal Vigilância Sanitária  
Gerência Saúde Maravilha

**OBSERVAÇÕES**

**GOIS - 2º TABELIONATO DE NOTAS**  
R. Mal. Floniano Peixoto, 1573 - (42) 3623-2299

**AUTENTICAÇÃO**  
A presente fotocópia é a reprodução fiel do documento apresentado neste cartório nesta data. Do que dou fé.

Querapuzza  
Paraná

07 OUT. 2019

13.228 de 18/07/2001

**SELO FUNARPEN**

TEREZINHA HELENA DE SOUZA TABELIA  
EZIQUEL BARROS SILVA AUXILIAR JURAMENTADO  
FONSO MARCOS MARC. SZTAUX JURAMENTADO  
CELSO PRATES DE ANDR. DE. TABELIONATO DE NOTAS  
CINTIA GRAZIELY LÉSCHUK DE S. JUA. AL. TABELIONATO DE NOTAS

FRG39021

**MANTER EM LOCAL VISÍVEL AO PÚBLICO**

**CERTIDÃO FALÊNCIA, CONCORDATA E RECUPERAÇÃO JUDICIAL Nº: 223098**

À vista dos registros constantes no **sistema eproc do Primeiro Grau de Jurisdição** do Poder Judiciário de Santa Catarina, utilizando como parâmetro os dados informados pelo(a) requerente, NADA CONSTA distribuído em relação a:

**NOME: SC MED DISTRIBUIDORA MÉDICO HOSPITALAR LTDA**

Raiz do CNPJ: 27.311.107

Certidão emitida às 10:00 de 07/10/2019.

**OBSERVAÇÕES**

- 1) Esta certidão tem validade de 60 (sessenta) dias a contar da data da emissão.
- 2) Será negativa quando não houver feito em tramitação contra a pessoa a respeito da qual foi solicitada;
- 3) Certidão expedida em consonância com a Lei nº 11.101/2005, com a inclusão das classes extrajudiciais: 128 - Recuperação Extrajudicial e 20331 - Homologação de Recuperação Extrajudicial;
- 4) Foram considerados os normativos do CNJ;
- 5) Os dados informados são de responsabilidade do solicitante e devem ser conferidos pelo interessado e/ou destinatário;

**ATENÇÃO: A presente certidão é válida desde que apresentada juntamente com a respectiva certidão de registros cadastrados no sistema de automação da justiça - SAJ5, disponível através do endereço <https://esaj.tjsc.jus.br/sco/abrirCadastro.do>**



**CERTIDÃO**  
**FALÊNCIA, CONCORDATA E RECUPERAÇÃO JUDICIAL**

**CERTIDÃO Nº: 6873587**

**FOLHA: 1/1**

À vista dos registros cíveis constantes nos sistemas de informática do Poder Judiciário do Estado de Santa Catarina da Comarca de Palmitos, com distribuição anterior à data de 06/10/2019, verificou-se NADA CONSTAR em nome de:

**SC MED DISTRIBUIDORA MÉDICO HOSPITALAR LTDA, portador do CNPJ: 27.311.107/0001-07. \*\*\*\*\***

**OBSERVAÇÕES:**

- a) para a emissão desta certidão, foram considerados os normativos do Conselho Nacional de Justiça;
- b) os dados informados são de responsabilidade do solicitante e devem ser conferidos pelo interessado e/ou destinatário;
- c) a autenticidade deste documento poderá ser confirmada no endereço eletrônico <http://www.tjsc.jus.br/portal>, opção Certidões/Conferência de Certidão;
- d) para a Comarca da Capital, a pesquisa abrange os feitos em andamento do Foro Central, Eduardo Luz, Norte da Ilha, Fórum Bancário e Distrital do Continente;
- e) certidão é expedida em consonância com a Lei nº 11.101/2005, com a inclusão das classes extrajudiciais: 128 - Recuperação Extrajudicial e 20331 - Homologação de Recuperação Extrajudicial.

**ATENÇÃO:** A presente certidão é válida desde que apresentada juntamente com a respectiva certidão de registros cadastrados no sistema eproc, disponível através do endereço <https://certeproc1g.tjsc.jus.br>

Certifico finalmente que esta certidão é isenta de custas.

Esta certidão foi emitida pela internet e sua validade é de 60 dias.

Palmitos, segunda-feira, 7 de outubro de 2019.

**PEDIDO Nº:**

**9461103**



**Comprovante de Inscrição e de Situação Cadastral****Contribuinte,**

Confira os dados de Identificação da Pessoa Jurídica e, se houver qualquer divergência, providencie junto à RFB a sua atualização cadastral.

A informação sobre o porte que consta neste comprovante é a declarada pelo contribuinte.

 <b>REPÚBLICA FEDERATIVA DO BRASIL</b> <b>CADASTRO NACIONAL DA PESSOA JURÍDICA</b>		
NÚMERO DE INSCRIÇÃO <b>27.311.107/0001-07</b> MATRIZ	<b>COMPROVANTE DE INSCRIÇÃO E DE SITUAÇÃO CADASTRAL</b>	DATA DE ABERTURA <b>15/03/2017</b>
NOME EMPRESARIAL <b>SC MED DISTRIBUIDORA MEDICO HOSPITALAR LTDA</b>		
TÍTULO DO ESTABELECIMENTO (NOME DE FANTASIA) <b>SC MED DISTRIBUIDORA</b>		PORTE <b>EPP</b>
CÓDIGO E DESCRIÇÃO DA ATIVIDADE ECONÔMICA PRINCIPAL <b>46.45-1-01 - Comércio atacadista de instrumentos e materiais para uso médico, cirúrgico, hospitalar e de laboratórios</b>		
CÓDIGO E DESCRIÇÃO DAS ATIVIDADES ECONÔMICAS SECUNDÁRIAS <b>46.64-8-00 - Comércio atacadista de máquinas, aparelhos e equipamentos para uso odonto-médico-hospitalar; partes e peças</b> <b>47.73-3-00 - Comércio varejista de artigos médicos e ortopédicos</b> <b>82.91-1-00 - Atividades de cobranças e informações cadastrais</b> <b>82.11-3-00 - Serviços combinados de escritório e apoio administrativo</b> <b>73.19-0-02 - Promoção de vendas</b>		
CÓDIGO E DESCRIÇÃO DA NATUREZA JURÍDICA <b>206-2 - Sociedade Empresária Limitada</b>		
LOGRADOURO <b>AV BRASIL</b>	NÚMERO <b>1137</b>	COMPLEMENTO <b>SALA 01</b>
CEP <b>89.887-000</b>	BAIRRO/DISTRITO <b>CENTRO</b>	MUNICÍPIO <b>PALMITOS</b>
		UF <b>SC</b>
ENDEREÇO ELETRÔNICO		TELEFONE <b>(49) 9198-2000</b>
ENTE FEDERATIVO RESPONSÁVEL (EFR) *****		
SITUAÇÃO CADASTRAL <b>ATIVA</b>		DATA DA SITUAÇÃO CADASTRAL <b>15/03/2017</b>
MOTIVO DE SITUAÇÃO CADASTRAL		
SITUAÇÃO ESPECIAL *****		DATA DA SITUAÇÃO ESPECIAL *****

Aprovado pela Instrução Normativa RFB nº 1.863, de 27 de dezembro de 2018.

Emitido no dia **05/09/2019** às **09:07:29** (data e hora de Brasília).

Página: 1/1

[Consulta QSA / Capital Social](#)

[Voltar](#)



Preparar Página  
para Impressão

A RFB agradece a sua visita. Para informações sobre política de privacidade e uso, [clique aqui](#).  
[Atualize sua página](#)



**Contribuinte**

16007 - SC MED DISTRIBUIDORA MEDICO HOSPITALAR LTD  
Avenida BRASIL,1137 SALA 01  
CENTRO  
PALMITOS

**CADASTRO: 3396**

**CNPJ: 27.311.107/0001-07**  
**Insc. Est.:**

Atividade	Descrição	Enquadramento
10242	Comércio Atacadista	Alvará Sanitário
4845101	Comércio atacadista de instrumentos e materiais para uso médico, cirúrgico, hospital	Alvará de Funcionamento
4864800	Comércio atacadista de máquinas, aparelhos e equipamentos para uso odonto-médic	Alvará de Funcionamento
4773300	Comércio varejista de artigos médicos e ortopédicos	Alvará de Funcionamento
7319002	Promoção de vendas	Alvará de Funcionamento
8211300	Serviços combinados de escritório e apoio administrativo	Alvará de Funcionamento
8291100	Atividades de cobrança e informações cadastrais	Alvará de Funcionamento

Item	Descrição	Valor/Descrição/Data
018/97	Início Atividade	24/03/2017
021/02	Categoria Estabel.	Comércio
023/70	Nível Ensino	Sem Informação
024/02	Conservação	Boa
025/70	Taxação	Paga I.S.S. e T.I.C.
029/01	ISS-Fixo	Normal - Parcelas Mensais
060/01	Inside Alvará Sanitário	Sim

	<b>SINTEGRA/ICMS</b> <b>Consulta Pública ao Cadastro do Estado de Santa Catarina</b> Cadastro Atualizado até: 29/8/2019	 SANTA CATARINA
---	---	---

Data da Consulta: 29/8/2019

**IDENTIFICAÇÃO \***

CPF/CNPJ:	27311107000107	Inscrição Estadual:	258277858
Nome/Razão Estadual:	SC MED DISTRIBUIDORA MÉDICO HOSPITALAR LTDA		

**ENDEREÇO**

Logradouro:	AVENIDA: BRASIL			
Número:	1137	Complemento:	SALA 01	
Bairro:	CENTRO			
UF:	SC	Município:	PALMITOS	
CEP:	89887000			
Endereço Eletrônico:	ricardoconstituicao@contaseg.com.br		Telefone:	49991982000

**INFORMAÇÕES COMPLEMENTARES**

Data de Início de Atividade:	28/03/2017		
Situação Cadastral Atual:	ATIVO	Data desta Situação Cadastral:	28/03/2017
Observações:			
Regime de Apuração de ICMS:	SIMPLES NACIONAL	Enquadramento Fiscal:	EPP
<b>Código e Descrição da Atividade Econômica Principal :</b>			
4645101 - Comércio atacadista de instrumentos e materiais para uso médico, cirúrgico, hospitalar e de laboratórios			
<b>Contribuinte credenciado a emitir os seguintes documentos eletrônicos abaixo:</b>			
- Credenciado a Emitir Nota Fiscal Eletrônica - NFe a partir de 28/03/2017			
<b>Código e Descrição das Atividades Econômicas Secundárias :</b>			
- 8291100 - Atividades de cobranças e informações cadastrais			
- 4664800 - Comércio atacadista de máquinas, aparelhos e equipamentos para uso odontomédico-hospitalar; partes e peças			
- 4773300 - Comércio varejista de artigos médicos e ortopédicos			
- 7319002 - Promoção de vendas			
- 8211300 - Serviços combinados de escritório e apoio administrativo			

**Observação:** Os dados acima estão baseados em informações fornecidas pelo próprio contribuinte cadastrado. Não valem como certidão de sua efetiva existência de fato e de direito, não são oponíveis à Fazenda e nem excluem a responsabilidade tributária derivada de operações com ele ajustadas.

[Voltar para nova seleção de contribuinte](#)  
[Acessar cadastro de outro Estado](#)



**MINISTÉRIO DA FAZENDA**  
**Secretaria da Receita Federal do Brasil**  
**Procuradoria-Geral da Fazenda Nacional**

**CERTIDÃO NEGATIVA DE DÉBITOS RELATIVOS AOS TRIBUTOS FEDERAIS E À DÍVIDA ATIVA DA UNIÃO**

**Nome: SC MED DISTRIBUIDORA MEDICO HOSPITALAR LTDA**  
**CNPJ: 27.311.107/0001-07**

Ressalvado o direito de a Fazenda Nacional cobrar e inscrever quaisquer dívidas de responsabilidade do sujeito passivo acima identificado que vierem a ser apuradas, é certificado que não constam pendências em seu nome, relativas a créditos tributários administrados pela Secretaria da Receita Federal do Brasil (RFB) e a inscrições em Dívida Ativa da União (DAU) junto à Procuradoria-Geral da Fazenda Nacional (PGFN).

Esta certidão é válida para o estabelecimento matriz e suas filiais e, no caso de ente federativo, para todos os órgãos e fundos públicos da administração direta a ele vinculados. Refere-se à situação do sujeito passivo no âmbito da RFB e da PGFN e abrange inclusive as contribuições sociais previstas nas alíneas 'a' a 'd' do parágrafo único do art. 11 da Lei nº 8.212, de 24 de julho de 1991.

A aceitação desta certidão está condicionada à verificação de sua autenticidade na Internet, nos endereços <<http://rfb.gov.br>> ou <<http://www.pgfn.gov.br>>.

Certidão emitida gratuitamente com base na Portaria Conjunta RFB/PGFN nº 1.751, de 2/10/2014.

Emitida às 09:14:23 do dia 05/09/2019 <hora e data de Brasília>.

Válida até 03/03/2020.

Código de controle da certidão: **2007.293B.2B85.2972**

Qualquer rasura ou emenda invalidará este documento.



ESTADO DE SANTA CATARINA  
SECRETARIA DE ESTADO DA FAZENDA

### CERTIDÃO NEGATIVA DE DÉBITOS ESTADUAIS

Nome (razão social): **SC MED DISTRIBUIDORA MÉDICO HOSPITALAR LTDA**  
CNPJ/CPF: **27.311.107/0001-07**

**Ressalvando o direito da Fazenda Estadual de inscrever e cobrar as dívidas que vierem a ser apuradas, é certificado que não constam, na presente data, pendências em nome do contribuinte acima identificado, relativas aos tributos, dívida ativa e demais débitos administrados pela Secretaria de Estado da Fazenda.**

Dispositivo Legal: **Lei nº 3938/66, Art. 154**  
Número da certidão: **190140105336505**  
Data de emissão: **30/09/2019 09:01:22**  
Validade (Lei nº 3938/66, Art. 158, modificado pelo artigo 18 da Lei n 15.510/11.): **29/11/2019**

A autenticidade desta certidão deverá ser confirmada na página da Secretaria de Estado da Fazenda na internet, no endereço: <http://www.sef.sc.gov.br>





### CERTIDÃO NEGATIVA DE DÉBITOS

Nome / Razão Social

SC MED DISTRIBUIDORA MEDICO HOSPITALAR LTDA -ME CNPJ: 27.311.107/0001-07

Aviso

Sem débitos pendentes até a presente data.

Comprovação Junto à

Finalidade

Mensagem

Certificamos que até a presente data não constam débitos tributários relativos às inscrições abaixo caracterizadas.

A Fazenda Municipal se reserva o direito de cobrar débitos que venham a ser constatados, mesmo se referentes a períodos compreendidos nesta certidão.

Código de Controle

DCA0R1XCZCR16801

A validade do documento pode ser consultada no site da prefeitura por meio do código de controle informado.  
<http://www.palmitos.sc.gov.br>

Palmitos (SC), 05 de Setembro de 2019

[Voltar](#)[Imprimir](#)

### **Certificado de Regularidade do FGTS - CRF**

**Inscrição:** 27.311.107/0001-07

**Razão Social:** SC MED DISTRIBUIDORA MEDICO HOSPITALAR LTDA ME

**Endereço:** AV BRASIL 1137 SL 01 / CENTRO / PALMITOS / SC / 89887-000

A Caixa Econômica Federal, no uso da atribuição que lhe confere o Art. 7, da Lei 8.036, de 11 de maio de 1990, certifica que, nesta data, a empresa acima identificada encontra-se em situação regular perante o Fundo de Garantia do Tempo de Serviço - FGTS.

O presente Certificado não servirá de prova contra cobrança de quaisquer débitos referentes a contribuições e/ou encargos devidos, decorrentes das obrigações com o FGTS.

**Validade:** 28/09/2019 a 27/10/2019

**Certificação Número:** 2019092803162446333004

Informação obtida em 07/10/2019 09:04:58

A utilização deste Certificado para os fins previstos em Lei esta condicionada a verificação de autenticidade no site da Caixa:  
**[www.caixa.gov.br](http://www.caixa.gov.br)**



PODER JUDICIÁRIO  
JUSTIÇA DO TRABALHO

### **CERTIDÃO NEGATIVA DE DÉBITOS TRABALHISTAS**

Nome: SC MED DISTRIBUIDORA MEDICO HOSPITALAR LTDA

(MATRIZ E FILIAIS) CNPJ: 27.311.107/0001-07

Certidão n°: 182480391/2019

Expedição: 05/09/2019, às 09:12:01

Validade: 02/03/2020 - 180 (cento e oitenta) dias, contados da data de sua expedição.

Certifica-se que **SC MED DISTRIBUIDORA MEDICO HOSPITALAR LTDA (MATRIZ E FILIAIS)**, inscrito(a) no CNPJ sob o n° **27.311.107/0001-07**, **NÃO CONSTA** do Banco Nacional de Devedores Trabalhistas.

Certidão emitida com base no art. 642-A da Consolidação das Leis do Trabalho, acrescentado pela Lei n° 12.440, de 7 de julho de 2011, e na Resolução Administrativa n° 1470/2011 do Tribunal Superior do Trabalho, de 24 de agosto de 2011.

Os dados constantes desta Certidão são de responsabilidade dos Tribunais do Trabalho e estão atualizados até 2 (dois) dias anteriores à data da sua expedição.

No caso de pessoa jurídica, a Certidão atesta a empresa em relação a todos os seus estabelecimentos, agências ou filiais.

A aceitação desta certidão condiciona-se à verificação de sua autenticidade no portal do Tribunal Superior do Trabalho na Internet (<http://www.tst.jus.br>).

Certidão emitida gratuitamente.

#### **INFORMAÇÃO IMPORTANTE**

Do Banco Nacional de Devedores Trabalhistas constam os dados necessários à identificação das pessoas naturais e jurídicas inadimplentes perante a Justiça do Trabalho quanto às obrigações estabelecidas em sentença condenatória transitada em julgado ou em acordos judiciais trabalhistas, inclusive no concernente aos recolhimentos previdenciários, a honorários, a custas, a emolumentos ou a recolhimentos determinados em lei; ou decorrentes de execução de acordos firmados perante o Ministério Público do Trabalho ou Comissão de Conciliação Prévia.



ARMAZENAR: CORRELATO  
DISTRIBUIR: CORRELATO  
EXPORTAR: CORRELATO  
IMPORTAR: CORRELATO  
EMPRESA: GN RESOUND IND E COM APARELHO AUDITIVO LTDA  
CNPJ: 51.710.358/0001-49  
PROCESSO: 21462.95-4 AUTORIZAÇÃO: 1.02950.4  
RP TÉCNICO: WAGNER CAZAGNI/SILVIO PIRES PENTEADO  
RP LEGAL: ROBERT JAMES GILLIGAN  
ENDEREÇO: RUA PARAISO 139, 6º, 8º E 9º ANDARES  
BAIRRO: PARAISO CEP: 04103000 - SAO PAULO/SP  
ATIVIDADE/CLASSE  
DISTRIBUIR: CORRELATO  
EXPORTAR: CORRELATO  
FABRICAR: CORRELATO  
IMPORTAR: CORRELATO  
EMPRESA: GROSSMANT COMERCIAL DE PRODUTOS MÉDICOS LTDA  
CNPJ: 05.022.522/0001-08  
PROCESSO: 25025.038031/2002-56 AUTORIZAÇÃO: K1943X56LHZI (8.01226.4)  
RP TÉCNICO: LINEU BAGGIO LEITE  
RP LEGAL: PAULO RICARDO JUSTIN GROSS  
ENDEREÇO: AV BOQUEIRÃO 378, SALA 207  
BAIRRO: IGARA CEP: 92410350 - CANOAS/RS  
ATIVIDADE/CLASSE  
IMPORTAR: CORRELATO  
EMPRESA: KON TATO COMERCIAL LTDA  
CNPJ: 61.304.069/0001-01  
PROCESSO: 25351.023489/2004-71 AUTORIZAÇÃO: IL7314775XW8 (8.01935.3)  
RP TÉCNICO: REGINA CARLA DE OLIVEIRA DA CRUZ  
RP LEGAL: CONCEIÇÃO DE SOUZA SANTOS  
ENDEREÇO: RUA DR. INACIO PROENÇA DE GOUVEIA 1078  
BAIRRO: PARQUE PERUCCINI CEP: 02534010 - SAO PAULO/SP  
ATIVIDADE/CLASSE  
ARMAZENAR: CORRELATO  
DISTRIBUIR: CORRELATO  
EXPORTAR: CORRELATO  
EMPRESA: MAX MED PRODUTOS CIRÚRGICOS LTDA  
CNPJ: 06.114.172/0001-72  
PROCESSO: 25023.150025/2004-58 AUTORIZAÇÃO: KM8SL019LX7Y (8.02209.2)  
RP TÉCNICO: ANA PAULA ALVES MENEZES  
RP LEGAL: JORGE CORDEIRO GARCIA  
ENDEREÇO: AVENIDA PARIGOT DE SOUZA, Nº 491  
BAIRRO: ZONA 01 CEP: 87013300 - MARENGUAPR  
ATIVIDADE/CLASSE  
ARMAZENAR: CORRELATO  
DISTRIBUIR: CORRELATO  
EXPORTAR: CORRELATO  
EMPRESA: MEDRAD DO BRASIL DISTRIBUIÇÃO, IMPORTAÇÃO DE EQUIPAMENTOS E PRODUTOS MÉDICOS E SERVIÇOS TÉCNICOS LTDA  
CNPJ: 00.506.570/0001-58  
PROCESSO: 25351.050551/2003-16 AUTORIZAÇÃO: PK57LE1MH7L (8.01728.9)  
RP TÉCNICO: MARISA TIYOKO NAGAO  
RP LEGAL: JAIME ISSAMI MURATA  
ENDEREÇO: AVENIDA FAGUNDES FILHO 191, CJ 51 A 54 E 57  
BAIRRO: VILA MONTE ALEGRE CEP: 04304010 - SAO PAULO/SP  
ATIVIDADE/CLASSE  
ARMAZENAR: CORRELATO  
DISTRIBUIR: CORRELATO  
EXPORTAR: CORRELATO  
EMPRESA: MICRODONT MICRO USINAOM DE PRECISÃO LTDA  
CNPJ: 02.039.112/0001-81  
PROCESSO: 26392.99-4 AUTORIZAÇÃO: 1.04345.7  
RP TÉCNICO: MARCELO MARQUES DE OLIVEIRA  
RP LEGAL: GERTRUDA FISCHER  
ENDEREÇO: RUA AUGUSTO FERREIRA DE MORAES 234  
BAIRRO: SOCORRO CEP: 04763000 - SAO PAULO/SP  
ATIVIDADE/CLASSE  
ARMAZENAR: CORRELATO  
DISTRIBUIR: CORRELATO  
EMBALAR: CORRELATO  
EXPORTAR: CORRELATO  
FABRICAR: CORRELATO  
TRANSPORTAR: CORRELATO  
EMPRESA: NEVE INDUSTRIA E COMERCIO DE PRODUTOS CIRÚRGICOS LTDA  
CNPJ: 54.858.014/0001-70  
PROCESSO: 01097.93-4 AUTORIZAÇÃO: 1.02240.0  
RP TÉCNICO: FERNANDA MARTINS LANZONI  
RP LEGAL: DENNIS ROMANI LUIZ  
ENDEREÇO: RUA JULIO PARIGOT 525/535  
BAIRRO: VILA ANTONIETA CEP: 05478007 - SAO PAULO/SP  
ATIVIDADE/CLASSE  
ARMAZENAR: CORRELATO  
DISTRIBUIR: CORRELATO  
EMBALAR: CORRELATO  
FABRICAR: CORRELATO

EMPRESA: OMINIMED LTDA  
CNPJ: 04.469.133/0001-62  
PROCESSO: 25351.209729/2002-61 AUTORIZAÇÃO: U01451YK2HYW (8.01228.1)  
RP TÉCNICO: ANTONIO JOSE DE ALMEIDA NETO  
RP LEGAL: ANTONIO JOSE DE ALMEIDA NETO  
ENDEREÇO: RUA DAS CANOAS 765  
BAIRRO: BETANIA CEP: 30580040 - BELO HORIZONTE/MG  
ATIVIDADE/CLASSE  
FABRICAR: CORRELATO  
IMPORTAR: CORRELATO  
EMPRESA: ORTOSINTESE INDUSTRIA E COMERCIO LTDA  
CNPJ: 48.240.709/0001-90  
PROCESSO: 07060.92-4 AUTORIZAÇÃO: 1.02237.1  
RP TÉCNICO: CARLOS MACUTO NAKAMURA  
RP LEGAL: SEBASTIÃO GALINDO  
ENDEREÇO: RUA PROF. AFFONSO JOSÉ FIGORAVANTI, 63  
BAIRRO: JARAGUA CEP: 02998010 - SAO PAULO/SP  
ATIVIDADE/CLASSE  
ARMAZENAR: CORRELATO  
DISTRIBUIR: CORRELATO  
EMBALAR: CORRELATO  
EXPORTAR: CORRELATO  
FABRICAR: CORRELATO  
IMPORTAR: CORRELATO  
REEMBALAR: CORRELATO  
TRANSPORTAR: CORRELATO  
EMPRESA: PRO-LINE BIOMÉDICA LTDA - EPP  
CNPJ: 02.585.574/0001-02  
PROCESSO: 25000.0528999990-0 AUTORIZAÇÃO: 8.00088.1  
RP TÉCNICO: SILVANA VARGAS DA SILVA MAGINADOR  
RP LEGAL: LAURA DE OLIVEIRA  
ENDEREÇO: RUA SEBASTIÃO SAMPEIO OSÓRIO 1063  
BAIRRO: JD SANTA FELICIA CEP: 13563320 - SAO CARLOS/SP  
ATIVIDADE/CLASSE  
EMBALAR: CORRELATO  
EXPORTAR: CORRELATO  
FABRICAR: CORRELATO  
EMPRESA: RCR RINALDI COMÉRCIO E REPRESENTAÇÃO DE PRODUTOS MÉDICO-HOSPITALAR LTDA  
CNPJ: 57.570.095/0001-04  
PROCESSO: 25004.00423892-0 AUTORIZAÇÃO: 1.02044.4  
RP TÉCNICO: MARIA VALERIA NANI RINALDI  
RP LEGAL: LUIZ ANTONIO NANI RINALDI  
ENDEREÇO: RUA GUATAPÁ 837/839  
BAIRRO: VILA LEOPOLDINA CEP: 05089001 - SAO PAULO/SP  
ATIVIDADE/CLASSE  
EXPORTAR: CORRELATO  
IMPORTAR: CORRELATO  
EMPRESA: SKINTEC COMERCIAL IMPORTADORA E EXPORTADORA LTDA  
CNPJ: 01.915.618/0001-44  
PROCESSO: 24856.97-7 AUTORIZAÇÃO: 1.08436.5  
RP TÉCNICO: GUSTAVO EMILIOZZI  
RP LEGAL: NICOLAS AMBROSIO EMILIOZZI  
ENDEREÇO: RUA GAUATAPÁ, 1237  
BAIRRO: MORMA CEP: 04522033 - SAO PAULO/SP  
ATIVIDADE/CLASSE  
ARMAZENAR: CORRELATO  
DISTRIBUIR: CORRELATO  
EXPORTAR: CORRELATO  
IMPORTAR: CORRELATO

Total de Empresas: 20

**RESOLUÇÃO - RE Nº 2.489, DE 4 DE OUTUBRO DE 2005**

O Diretor da Diretoria Colegiada da Agência Nacional de Vigilância Sanitária, no uso da atribuição que lhe confere a Portaria nº 249, de 14 de julho de 2005, considerando o disposto no § 3º do art. 111 do Regulamento Interno aprovado pela Portaria nº 593, de 23 de agosto de 2000, republicada no DOU de 22 de dezembro de 2000, considerando o art. 2º, da Lei nº 6.360, de 23 de setembro de 1976, resolve:

Art. 1º Conceder os pedidos de autorização de funcionamento das empresas constantes no anexo desta resolução.

Art. 2º Esta resolução entrará em vigor no dia de sua publicação.

VICTOR HUGO COSTA TRAVASSOS DA ROSA

## ANEXO

MINISTÉRIO DA SAÚDE  
AGÊNCIA NACIONAL DE VIGILÂNCIA SANITÁRIA  
DIRETORIA COLEGIADA  
APE DE PRODUTOS PARA SAÚDE  
EMPRESA: ABLACOR COMÉRCIO E REPRESENTAÇÕES LTDA  
CNPJ: 05.869.448/0001-60

PROCESSO: 25351.316964/2005-31 AUTORIZAÇÃO: U655L5690C2M (8.02670.3)  
RP TÉCNICO: VERUSKA HERNANDES CAMPOS MAIRA  
RP LEGAL: RONALDO DE ALMEIDA GIOSEFFI  
ENDEREÇO: RUA MAESTRO CARDIM 377, CJ 13  
BAIRRO: LIBERDADE CEP: 01323000 - SAO PAULO/SP  
ATIVIDADE/CLASSE  
ARMAZENAR: CORRELATO  
DISTRIBUIR: CORRELATO  
EXPORTAR: CORRELATO  
EMPRESA: ALCYREMA DA CONCEIÇÃO PADXAO  
CNPJ: 33.961.798/0001-97  
PROCESSO: 25351.221195/2005-93 AUTORIZAÇÃO: 3HH17H8554HY (8.02661.2)  
RP TÉCNICO: MONICA ANDREA DE MORAES PIRES  
RP LEGAL: ALCYREMA DA CONCEIÇÃO PADXAO  
ENDEREÇO: RUA VITIVA DANTAS 80, SALAS 203/204/205  
BAIRRO: CAMPO GRANDE CEP: 23053090 - RIO DE JANEIRO/RJ  
ATIVIDADE/CLASSE  
COMERCIALIZAR: CORRELATO  
EMPRESA: ATRASORB INDUSTRIA DE PRODUTOS HOSPITALARES LTDA  
CNPJ: 05.691.570/0001-99  
PROCESSO: 25351.181834/2004-90 AUTORIZAÇÃO: PY2530L27411 (8.02674.8)  
RP TÉCNICO: HERBERT SILVA SANTANA  
RP LEGAL: CHRISTIAN FELON BAUKELMANN  
ENDEREÇO: RUA SANTA TERESINHA 85  
BAIRRO: CAPELA DO SOCORRO CEP: 04762020 - SAO PAULO/SP  
ATIVIDADE/CLASSE  
ARMAZENAR: CORRELATO  
DISTRIBUIR: CORRELATO  
EMBALAR: CORRELATO  
EXPORTAR: CORRELATO  
FABRICAR: CORRELATO  
REEMBALAR: CORRELATO  
TRANSPORTAR: CORRELATO  
EMPRESA: BASE HOSPITALAR COMÉRCIO DE PRODUTOS HOSPITALARES LTDA  
CNPJ: 04.934.569/0001-85  
PROCESSO: 25351.325414/2005-11 AUTORIZAÇÃO: UL74W3WH9ML7 (8.02677.9)  
RP TÉCNICO: PATRÍCIA PEREIRA MASAVITCH  
RP LEGAL: CLAUDIO FERNANDO FEGURIN LIBÓRIO  
ENDEREÇO: RUA RUBENS GUELLI 134, SALA 408  
BAIRRO: ITAIGARA CEP: 04181135 - SALVADOR/BA  
ATIVIDADE/CLASSE  
COMERCIALIZAR: CORRELATO  
EMPRESA: BIOSAÚDE PRODUTOS HOSPITALARES LTDA - ME  
CNPJ: 02.668.300/0001-79  
PROCESSO: 25351.315782/2005-42 AUTORIZAÇÃO: UY6221343WVWY (8.02668.8)  
RP TÉCNICO: HILSON BEZERRA MARTINS JUNIOR  
RP LEGAL: LUIS CESAR SILVA PEREIRA  
ENDEREÇO: RUA DOS PARIQUETS 2999, ED VILLAGE CENTER, SALA 108  
BAIRRO: CREMATION CEP: 66040320 - BELEM/PA  
ATIVIDADE/CLASSE  
COMERCIALIZAR: CORRELATO  
EMPRESA: CONFIANÇA IMPORTADORA E DISTRIBUIDORA LTDA  
CNPJ: 06.228.736/0001-06  
PROCESSO: 25351.319382/2005-14 AUTORIZAÇÃO: OX8889Y2M60L (8.02678.2)  
RP TÉCNICO: WLADIMIR MIGNONE GORDO  
RP LEGAL: FRANCISCO MORAES DE TOLEDO  
ENDEREÇO: AVENIDA JACAUINA 774  
BAIRRO: JARDIM AEROPORTO CEP: 13056300 - CAMPINAS/SP  
ATIVIDADE/CLASSE  
ARMAZENAR: CORRELATO  
DISTRIBUIR: CORRELATO  
EXPORTAR: CORRELATO  
IMPORTAR: CORRELATO  
EMPRESA: HUNTER CIENTIFICA COMERCIAL E SERVIÇOS LTDA ME  
CNPJ: 00.304.559/0001-05  
PROCESSO: 25351.318161/2005-11 AUTORIZAÇÃO: KP6412W82X8 (8.02679.6)  
RP TÉCNICO: MARIA LUCIA BORGES SOARES  
RP LEGAL: LUIZ CLAUDIO DA SILVEIRA LIRA  
ENDEREÇO: RUA OTTO DE DEZEMBRO 341, TERCEIRO  
BAIRRO: VILA ISABEL CEP: 20550200 - RIO DE JANEIRO/RJ  
ATIVIDADE/CLASSE  
ARMAZENAR: CORRELATO  
DISTRIBUIR: CORRELATO  
EXPORTAR: CORRELATO  
TRANSPORTAR: CORRELATO  
EMPRESA: I.C.E. COMERCIO DE PRODUTOS ODONTOLÓGICOS LTDA  
CNPJ: 04.895.331/0001-98

# CERTIFICATE



## EN ISO 13485:2012 + AC:2012

DEKRA Certification GmbH hereby certifies that the company

### **BSN medical GmbH**

Quickbornstraße 24, 20253 Hamburg, Germany  
POB: 22771, Hamburg, Germany

#### **Scope of certification:**

Design, development, manufacture and distribution of medical devices from the wound care, urology, surgical supplies, orthopaedics and phlebology sectors

#### **Certified locations:**

Quickbornstraße 24, 20253 Hamburg, Germany  
Heykenaukamp 10, 21147 Hamburg, Germany  
Beiersdorfstraße 2, 30165 Hannover, Germany

has established and maintains a quality management system according to the above mentioned standard. The conformity was adduced with audit report no. 50708-Z5-00.

This certificate is valid from 2017-06-02 to 2020-06-01

Registration No.: 50708-11-01



Ruth Delbeck-Bayer  
DEKRA Certification GmbH Stuttgart; 2017-03-02







**ATESTADO DE APTIDÃO**

A SECRETARIA MUNICIPAL DE SAÚDE DE CHAPECÓ, através do FUNDO MUNICIPAL DE SAÚDE, pessoa jurídica de Direito Público inscrita no CNPJ 80.636.475/0001-08, situada na Rua Marechal Floriano Peixoto, 316L Centro, na cidade de Chapecó - SC **ATESTA** para os devidos fins, que a empresa **SC Med Distribuidora Médico Hospitalar LTDA**, estabelecida na Avenida Brasil 1137 na cidade de Palmitos SC inscrita no CNPJ nº 27.311.107/0001-07 é nossa fornecedora de ATADURAS e GAZES NÃO ESTÉREIS, **NADA** temos em nossos arquivos que desabone sua conduta comercial.

Chapecó, 22 de Fevereiro de 2019.

Lisiane Mara Machado

Coordenadora Almoarifado Saúde

**Lisiane Mara Machado**  
Farmacêutica  
CRF/SC 8457  
Município de Chapecó

Rua Marechal Floriano Peixoto, 316-L - Centro - Chapecó - SC  
Cep 89801-500 - (49) 3322-0090 Email:atsaude@chapeco.sc.gov.br

TABELIONATO DE NOTAS E PROTESTO DE TITULOS DE PALMITOS/SC  
Linha Municipal Siglo Presente  
Linha de Notas e Protesto Designada  
Rua Padre Anchieta, esquina com a Rua Dom Pedro II, nº 23  
São José - Centro - 033 88877-000 - Palmitos/SC  
Fone (49) 2547-2937  
Lisiane.Lagoaa@palmitos.com.br



----- AUTENTICAÇÃO Nº 069421 -----

Certifico que a presente fotocópia confere com o original apresentado. Dou fé  
Palmitos/SC, 03 de setembro de 2019 às 10:54:32. Em Test. da Verdade

SIMONE CARLA C. A. DA S. PARISOTTO - Escrevente Notarial  
Emolumentos: R\$ 3,55 + selo: R\$ 1,95 -- Total: R\$5,50  
Selo Digital de Fiscalização - Selo normal FOR69959-ZI1L  
Confira os dados do ato em: selo.tjsc.jus.br



**ATESTADO DE CAPACIDADE TÉCNICA**

A Associação Hospitalar Lenoir Vargas Ferreira – HRO, CNPJ 02.122.913/0001-06, declara para os devidos fins que a Empresa SC MED DISTRIBUIDORA MÉDICO HOSPITALAR LTDA, CNPJ 27.311.107/0001-07, domiciliada em Palmitos – SC, forneceu a essa Instituição Produtos de Consumo Hospitalar, como Seringas, Gazes, Ataduras, Luvas, Equipos, Produtos para Controle de Esterilização e demais correlatos.

Informamos ainda que as entregas corresponderam com os padrões de qualidade, quantitativos e prazos negociados e nada há que desabone sua conduta.

Por ser verdade, este documento segue assinado por Marilene Maria Assmann Backes, Supervisora de Materiais da Associação Hospitalar Lenoir Vargas Ferreira, de Chapecó.

Chapecó, 25 de Setembro de 2017

  
**Marilene M.A. Backes**  
RG. 2.200.757  
Supervisora de Materiais  
Assoc. Hosp. Lenoir V. Ferreira

**Marilene M. A. Backes**  
Supervisora de Materiais

Associação Hospitalar Lenoir Vargas Ferreira  
Rua Florianópolis, 1448-E Bairro Santa Maria – CEP 89.812,121 Cx. Postal 241  
Fone: (0xx49) 3321-6519/(0xx49) 33216520  
CNPJ: 02,122,913/0001-06 IE - Isento  
Chapecó - SC E-mail: farmacia@hro.com.br

TRANSLADO DE NOTAS E PROTESTO DE TITULOS DE PALMITOS/SC  
Leticia Marilene Signor Ferreira - Tabelião de Notas e Protesto Designado  
Rua Pedro Assis, esquina com a Rua Manoel Pedro N. nº 22  
Sala 04 - Centro - CEP 89807-000 - Palmitos/SC  
Fone (49) 8447-2807  
tabelionat@palmitos.com.br



----- AUTENTICAÇÃO Nº 089381 -----

Certifico que a presente fotocópia confere com o original apresentado. Dou fé.  
Palmitos/SC, 28 de agosto de 2019 às 16:43:23. Em Teste da Verdade

  
**SIMONE CARLA C. A. DA S. PARISOTTO** - Escrevente Notarial  
Emolumentos: R\$ 3,55 + selo: R\$ 1,95 - Total: R\$5,50  
Selo Digital de Fiscalização - Selo normal FOO10531-G3F7  
Confira os dados do ato em: selo.tjsc.jus.br



**FM RANCO**



002292

# Leukomed® I.V. film

Fixação confiável, sem agredir a pele



Curativo transparente  
para fixação de cateteres  
centrais e periféricos



**BSN**medical

## Leukomed® I.V. film

Curativo transparente flexível desenhado especialmente para fixação de cateteres intravenosos centrais e periféricos.

É impermeável à água, permitindo ao paciente banhar-se normalmente sem que a umidade penetre por baixo do curativo, o que aumentaria as chances de infecções, necrose e descolamento prematuro. E também impermeável a vírus e bactérias, prevenindo febites.

Leukomed® I.V. film é radiotransparente, por isso não precisa ser retirado para realização de raios-X, proporcionando maior conforto para o paciente e menor desperdício de curativos.



### Fixação confiável, sem agredir a pele

- ✓ Firme aderência proporcionada por adesivo de poliácido hipoalérgico
- ✓ Menor frequência e menor trauma durante as trocas
- ✓ Bordas arredondadas evitam o descolamento prematuro

### Textura inteligente

- ✓ Alta permeabilidade ao vapor evita umidade excessiva sob o curativo
- ✓ Não compromete a respiração da pele

### Ultrafino

- ✓ Espessura inferior à da epiderme
- ✓ Alta elasticidade e flexibilidade
- ✓ Adaptação confortável aos contornos do corpo, preservando a mobilidade do paciente

## Como aplicar Leukomed® I.V. film

O sistema de aplicação de Leukomed® I.V. film estabiliza o curativo, permitindo colocação precisa e ausência de tensão sobre a pele ou dobras na película. Isso significa menor desperdício devido à colocação incorreta.



1

Destaque duas das três tiras adesivas do verso do curativo e utilize-as para fixar as abas do cateter. Certifique-se de que elas não cubram o local de inserção.



2

Posicione o curativo sobre o local de inserção e remova a parte superior do papel protetor. Fixe a parte superior do curativo.



3

Remova os dois papéis protetores restantes e fixe as abas do curativo sobre as abas do cateter.



4

Molhe o curativo ao redor do cateter, pressionando-o gentilmente contra a pele do paciente.



5

Levante a camada superior do curativo pela fita vermelha, retirando-a com cuidado.



6

A terceira tira pode ser usada para anotação ou fixação adicional.

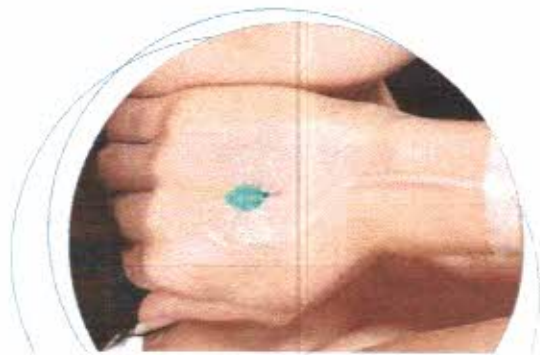

## Leukomed® I.V. film

- ✓ **Fixação confiável, sem agredir a pele** - Adesivo de poliacrilato hipoalergênico proporciona firme aderência ao longo do tratamento e menor trauma durante as trocas.
- ✓ **Textura inteligente** - Alta permeabilidade da película não compromete a respiração da pele.
- ✓ **Ultrafino** - Com espessura inferior à da epiderme, molda-se confortavelmente aos contornos do corpo e preserva a mobilidade do paciente.
- ✓ **Impermeável à água** - Permite ao paciente banhar-se normalmente.
- ✓ **Radiotransparente** - Não precisa ser retirado para realização de raio-x.
- ✓ **Sistema único de aplicação** - Proporciona maior agilidade e menor desperdício.



### Informações para pedidos

Código de produto	Tamanho	Curativos por caixa
72390-04	4,5 cm x 4,5 cm	50
72390-00	6,0 cm x 8,0 cm	50
72390-05	7,0 cm x 9,0 cm	50
72390-03	8,5 cm x 11,5 cm	50



Neve Indústria e Comércio de Produtos Cirúrgicos Ltda  
 R. Julio Parigot, 525/535 Vila Antonieta, São Paulo-SP, CEP 03478-007  
 SAC Neve: 0800 70 45415 sac@neveline.com.br Telefone Comercial: 11 2141 8100

[www.neveline.com.br](http://www.neveline.com.br) [www.bsnmedical.com](http://www.bsnmedical.com)

**LEUKOMED IV****Película transparente para a fixação de cateteres IV****Descrição:**

Curativo e Fixador para cateteres intravenosos centrais e periféricos, em filme de poliuretano transparente, fenestrado, medindo \_\_\_\_ x \_\_\_\_ cm (conforme tabela abaixo), adaptável anatomicamente aos contornos anatomicos, com adesividade segura e hipoalergênica a base de poliacrilato (não contém látex), com alta permeabilidade ao vapor, permitindo troca gasosa e impermeabilidade a água e microrganismos, de fácil aplicação, com sistema de aplicação o qual proporciona a estabilização do cateter e fixação segura. Embalagem individual e estéril, conforme exigências legais da Anvisa.

**Validade:** 05 anos a partir da data de fabricação.

**Marca:** BSN Medical

**Fabricação:** BSN Medical - Alemanha

**Registro Anvisa:** 10224000052

**NCM:** 3005.90.90

**Código Simpro:** Conforme tabela

**Código BSN:** Conforme tabela

**Apresentação e Pedido:**

CÓDIGO BSN	CÓDIGO SIMPRO	APRESENTAÇÃO	EMBALAGEM
B72390-04	0253309	Leukomed IV 4,5 x 4,5 cm (sem fenestra)	Caixa com 50 unidades
B72390-00	0253310	Leukomed IV 6 x 8cm (fenestrado)	Caixa com 50 unidades
B72390-05	0253311	Leukomed IV 7 x 9 cm (fenestrado)	Caixa com 50 unidades
B72390-03	0253312	Leukomed IV 8,5 x 11,5cm (fenestrado)	Caixa com 50 unidades

Consultas / Produtos para Saúde / Produtos para Saúde

#### Detalhes do Produto

<b>Nome da Empresa</b>	NEVE INDÚSTRIA E COMÉRCIO DE PRODUTOS CIRÚRGICOS LTDA		
<b>CNPJ</b>	54.858.014/0001-70	<b>Autorização</b>	1.02.240-0
<b>Produto</b>	LEUKOMED		

#### Modelo Produto Médico

Leukomed T - Leukomed IV

<b>Nome Técnico</b>	Curativo
<b>Registro</b>	10224000052
<b>Processo</b>	25351.687100/2013-28
<b>Origem do Produto</b>	<ul style="list-style-type: none"><li>FABRICANTE: BSN Medical GmbH - ALEMANHA</li></ul>
<b>Classificação de Risco</b>	II - MEDIO RISCO
<b>Vencimento do Registro</b>	VIGENTE

[Voltar](#)

Consultas / Produtos para Saúde / Produtos para Saúde

#### Detalhes do Produto

<b>Nome da Empresa</b>	NEVE INDÚSTRIA E COMÉRCIO DE PRODUTOS CIRÚRGICOS LTDA		
<b>CNPJ</b>	54.858.014/0001-70	<b>Autorização</b>	1.02.240-0
<b>Produto</b>	ATADURA DE CREPOM NEVE		

#### Modelo Produto Médico

13 FIOS X 1,20m

13 FIOS X 1,80M

18 FIOSX1,20m

18 FIOSX1,80m

**Nome Técnico** Ataduras

**Registro** 1022400049

**Processo** 25351.051958/2012-88

**Origem do Produto** - FABRICANTE: NEVE INDÚSTRIA E COMÉRCIO DE PRODUTOS CIRÚRGICOS LTDA - BRASIL

**Classificação de Risco** I - BAIXO RISCO

**Vencimento do Registro** VIGENTE

[Voltar](#)



**MINISTÉRIO DA SAÚDE**  
**Agência Nacional de Vigilância Sanitária**

**CERTIFICADO**

**AUTORIZAÇÃO DE FUNCIONAMENTO DE EMPRESA N.º 8152760**

Considerando o disposto na Lei n.º 9.782, de 26 de janeiro de 1999, bem como no Decreto n.º 3.029, de 16 de abril de 1999, certificamos que a empresa abaixo identificada está autorizada a funcionar em todo território nacional para o exercício das atividades a seguir discriminadas:

**CNPJ:** 27.311.107/0001-07      **Razão Social:** SC MED DISTRIBUIDORA MEDICO HOSPITALAR LTDA - ME

**Autorização concedida por publicação em DOU por meio da Resolução:** 1.808 de 07/07/2017

**Autorização/MS:** 8152760      **Data Publicação:** 10/07/2017

**Endereço:** Avenida BRASIL 1137 SALA 01

**Bairro:** Centro

**Município:** Palmitos

**CEP:** 89887-000

**UF:** SC

**CLASSE E ATIVIDADES:**

**Correlatos:** Armazenar, Distribuir, Expedir.

**Brasília, 21 de dezembro de 2017.**

**MARIÂNGELA TORCHIA DO NASCIMENTO**

**Gerente-Geral de Inspeção e Fiscalização Sanitária - Substituta**



..... AUTENTICAÇÃO N.º 081731 .....

Certifico que a presente fotocópia confere com o original apresentado. Dou fé  
Palmitos/SC, 04 de outubro de 2019 às 10:09:06. Em Teor da Verdade

LETICIA MARIUSSI SIGNOR, Tábella Designada  
Desolumentos: R\$ 3,56 + selo: R\$ 1,90 / Total: R\$5,46  
Selos Digitais de Fiscalização - Selo normal FPH74360-UJZV  
Consulte os dados do ato em: selo.anvisa.gov.br



## Dados da Empresa

**Razão Social**

SC MÉD DISTRIBUIDORA MEDICO HOSPITALAR LTDA - ME

**CNPJ**

27.311.107/0001-07

**Endereço Completo**

- /

**Telefone****Responsável Técnico**

ANA CRISTINA SANGALLI

**Responsável Legal**

DILNEI KAIPPER

## Dados do Cadastro

**Cadastro Nº**

8.15.276-0 (6Y814VLYW27L)

**Data do Cadastro**

10/07/2017

**Situação** Ativa**Nº do Processo**

25351.334723/2017-59

**Cadastro**

8 - Produtos para Saúde (Correlatos)

**Atividades / Classes**

## Armazenar

- Correlatos

## Distribuir

- Correlatos

## Expedir

- Correlatos

[Voltar](#)





PROCESSO: 25351.341975/2017-10 P31D33H29OLL (8.15269.3) ATIVIDADE/CLASSE ARMAZENAR: CORRELATOS DISTRIBUIR: CORRELATOS EXPEDIR: CORRELATOS	AUTORIZA/M:	PROCESSO: 25351.331700/2017-36 0014XW6Y7L5 (8.15270.8) ATIVIDADE/CLASSE ARMAZENAR: CORRELATOS EXPEDIR: CORRELATOS	AUTORIZA/M:	PROCESSO: 25351.341955/2017-70 0M651WHX7697 (8.15263.4) ATIVIDADE/CLASSE TRANSPORTAR: CORRELATOS	AUTORIZA/M:
EMPRESA: CARDOSO & PADUA LTDA ENDEREÇO: RUA CALARGE Nº 24 BAIRRO: DESMEMB EMILIO CURY CEP: 79005100 - CAMPO GRANDE/MS CNPJ: 02.215.841/0001-41 PROCESSO: 25351.35272/2017-11 P022XNHYLX6 (8.15271.1) ATIVIDADE/CLASSE TRANSPORTAR: CORRELATOS	AUTORIZA/M:	EMPRESA: VIA LOG LOGÍSTICA E TRANSPORTES LTDA ENDEREÇO: RUA AURELIA, 1032 BAIRRO: VILA ROMANA CEP: 05046001 - SÃO PAULO/SP CNPJ: 04.341.981/0001-91 PROCESSO: 25351.341954/2017-41 P2MELJZMB4M13 (8.15258.8) ATIVIDADE/CLASSE TRANSPORTAR: CORRELATOS	AUTORIZA/M:	EMPRESA: Vap Ortopedia Comercio e Representação de Produtos Medicos Limitada ENDEREÇO: Rua Osório Fonghure, 72 - sala 51 BAIRRO: Jardim Guaranicó CEP: 07090070 - GUARULHOS/SP CNPJ: 22.801.509/0001-76 PROCESSO: 25351.357350/2017-71 LW418Y3H0M82 (8.15277.3) ATIVIDADE/CLASSE ARMAZENAR: CORRELATOS DISTRIBUIR: CORRELATOS EXPEDIR: CORRELATOS	AUTORIZA/M:
EMPRESA: Imunolab Distribuidora de Vacinas e Produtos Médicos Hospitalares EIRELI ENDEREÇO: Avenida Senador Antônio Lacerda Franco, 735 BAIRRO: Jardim de Lago CEP: 1305003 - CAMPINAS/SP CNPJ: 91.481.432/0002-06 PROCESSO: 25351.339399/2017-11 333524HXGH.60 (8.15261.7) ATIVIDADE/CLASSE ARMAZENAR: CORRELATOS DISTRIBUIR: CORRELATOS EXPEDIR: CORRELATOS	AUTORIZA/M:	EMPRESA: JI PRODUTOS ODONTOLÓGICOS EIRELI ME ENDEREÇO: Avenida C-255, Nº 400, Lote 2-E, Quadra 600, 3º Andar, Sala 315, Ed. Eldorado Business Tower BAIRRO: Nova Suíça CEP: 74780010 - GOIÂNIA/GO CNPJ: 22.087.214/0001-80 PROCESSO: 25351.356421/2017-51 6141W3E494386 (8.15273.9) ATIVIDADE/CLASSE ARMAZENAR: CORRELATOS DISTRIBUIR: CORRELATOS EXPEDIR: CORRELATOS	AUTORIZA/M:	EMPRESA: DENTAL STYLLUS LTDA - ME ENDEREÇO: AVENIDA LINCOLN WESTIN DA SILVEIRA, 1172 BAIRRO: VILA FORMOSA CEP: 37131464 - ALFENAS/MG CNPJ: 19.993.128/0001-21 PROCESSO: 25351.349711/2017-75 M221X43097XCY (8.15267.9) ATIVIDADE/CLASSE ARMAZENAR: CORRELATOS DISTRIBUIR: CORRELATOS EXPEDIR: CORRELATOS	AUTORIZA/M:
EMPRESA: STARLOG DISTRIBUIDORA DE PRODUTOS MÉDICOS LTDA-ME ENDEREÇO: AVENIDA PROFESSORA IZORAIDA MARQUES PERES, 288, SL.21-2º ANDAR BAIRRO: PARQUE CAMPOLIM CEP: 18048110 - SOBOCA-BAS/SP CNPJ: 26.845.970/0001-81 PROCESSO: 25351.350396/2017-18 X68118095396 (8.15269.6) ATIVIDADE/CLASSE ARMAZENAR: CORRELATOS DISTRIBUIR: CORRELATOS EXPEDIR: CORRELATOS	AUTORIZA/M:	EMPRESA: RCMED IMPORTAÇÃO E DISTRIBUIÇÃO DE PRODUTOS PARA SAÚDE EIRELI - EPP ENDEREÇO: RUA DR FLORENÇO YGARTUA 271 SALA 705 BAIRRO: MORNINHOS DE VENTO CEP: 90430010 - PORTO ALEGRE/RS CNPJ: 26.083.740/0001-22 PROCESSO: 25351.345633/2017-53 9W718H8X7M9 (8.15266.5) ATIVIDADE/CLASSE ARMAZENAR: CORRELATOS DISTRIBUIR: CORRELATOS EXPEDIR: CORRELATOS	AUTORIZA/M:	EMPRESA: ESTERILIZA, IMPORTAÇÃO E COMÉRCIO ATACADISTA DE MATERIAL HOSPITALAR LTDA - ME ENDEREÇO: RUA Voluntários do Hospital n 18 sala 105 BAIRRO: centro CEP: 88840000 - URUSSANGA/SC CNPJ: 17.045.398/0001-85 PROCESSO: 25351.280795/2017-77 P08M480W9329 (8.15264.8) ATIVIDADE/CLASSE ARMAZENAR: CORRELATOS DISTRIBUIR: CORRELATOS EXPEDIR: CORRELATOS	AUTORIZA/M:
EMPRESA: CARDIOPOR TECNOLOGIA LTDA - ME ENDEREÇO: AV FRANCISCO ANTRIADE RIBEIRO, 543 - ANDAR 01 MODULO 2 BAIRRO: FAMILIA ANDRADE CEP: 37540000 - SANTA RITA DO SAPUCAÍ/MG CNPJ: 07.678.255/0001-57 PROCESSO: 25351.341988/2017-19 P7M69XWVWY5X6 (8.15259.1) ATIVIDADE/CLASSE ARMAZENAR: CORRELATOS DISTRIBUIR: CORRELATOS EMBALAR: CORRELATOS EXPEDIR: CORRELATOS FABRICAR: CORRELATOS REEMBALAR: CORRELATOS	AUTORIZA/M:	EMPRESA: Fama 2 produtos para saúde lula epp ENDEREÇO: rua coronel ornato de oliveira 440 BAIRRO: centro CEP: 13870249 - SÃO JOÃO DA BOA VISTA/SP CNPJ: 24.826.631/0001-22 PROCESSO: 25351.350041/2017-53 49615866X309 (8.15275.6) ATIVIDADE/CLASSE ARMAZENAR: CORRELATOS DISTRIBUIR: CORRELATOS EXPEDIR: CORRELATOS	AUTORIZA/M:	EMPRESA: NORTE COMERCIAL DISTRIBUIDORA DE MEDICAMENTOS LTDA - EPP ENDEREÇO: R HUASCAR DE FIGUEIREDO 67 BAIRRO: CENTRO CEP: 69020220 - MANAUS/AM CNPJ: 17.706.732/0001-02 PROCESSO: 25351.338364/2017-16 3.07473.4 ATIVIDADE/CLASSE ARMAZENAR: SANEANTE DOMIS DISTRIBUIR: SANEANTE DOMIS EXPEDIR: SANEANTE DOMIS	AUTORIZA/M:
EMPRESA: H STRATTNER E CIA LTDA ENDEREÇO: av tacunari, 550 - Av Tacunari, 550 - Conj. 501 e 502 andar 5, Galpão P1 Sala P3, Térreo Mezanino BAIRRO: Tambore CEP: 06460020 - BARUERI/SP CNPJ: 33.250.713/0007-58 PROCESSO: 25351.350380/2017-25 Y3H1MHRL3WY (8.15268.2) ATIVIDADE/CLASSE ARMAZENAR: CORRELATOS DISTRIBUIR: CORRELATOS EXPEDIR: CORRELATOS	AUTORIZA/M:	EMPRESA: CARL ZEISS VISION BRASIL INDUSTRIA OPTICA LTDA ENDEREÇO: rua baiz winter, 222 BAIRRO: diário da silveira CEP: 25665010 - PETRÓPOLIS/RJ CNPJ: 28.326.394/0009-08 PROCESSO: 25351.242976/2017-57 TX19MDCLOH7 (8.15278.7) ATIVIDADE/CLASSE ARMAZENAGEM LOGÍSTICA: CORRELATOS DISTRIBUIR: CORRELATOS EMBALAR: CORRELATOS EXPEDIR: CORRELATOS EXPORTAR: CORRELATOS FABRICAR: CORRELATOS IMPORTAR: CORRELATOS REEMBALAR: CORRELATOS	AUTORIZA/M:	EMPRESA: LEADER DISTRIBUIDORA DE MATERIAL HOSPITALAR LTDA EPP ENDEREÇO: R PROFESSOR TELMO TORRES 30 BAIRRO: CENTRO CEP: 29100480 - VILA VELHA/ES CNPJ: 08.723.644/0001-10 PROCESSO: 25351.192028/2017-19 3.07475.1 ATIVIDADE/CLASSE ARMAZENAR: SANEANTE DOMIS DISTRIBUIR: SANEANTE DOMIS EXPEDIR: SANEANTE DOMIS	AUTORIZA/M:
EMPRESA: ESTELA C AZEVEDO TRANSPORTE - ME ENDEREÇO: A ADR CONJUNTO 3 Número 29 LOTA 1 BAIRRO: ARBA DE DESENVOLVIMENTO ECONOMICO (AGUAS CLARAS) CEP: 71985600 - TAGUATINGA/DF CNPJ: 18.454.976/0001-08 PROCESSO: 25351.257739/2017-34 8L0194ZHL60M (8.15265.1) ATIVIDADE/CLASSE TRANSPORTAR: CORRELATOS	AUTORIZA/M:	EMPRESA: SC MED DISTRIBUIDORA MEDICO HOSPITALAR LTDA - ME ENDEREÇO: Avenida BRASIL 1137 SALA 01 BAIRRO: CENTRO CEP: 89887000 - PALMITOS/SC CNPJ: 27.311.107/0001-07 PROCESSO: 25351.334729/2017-59 6Y814LYW27L (8.15276.0) ATIVIDADE/CLASSE ARMAZENAR: CORRELATOS DISTRIBUIR: CORRELATOS EXPEDIR: CORRELATOS	AUTORIZA/M:	EMPRESA: armazem de limpeza lula me ENDEREÇO: av independencia 588 sala 03 BAIRRO: centro CEP: 95720000 - GARIBALDI/RS CNPJ: 21.102.054/0001-38 PROCESSO: 25351.336829/2017-22 3.07468.8 ATIVIDADE/CLASSE ARMAZENAR: SANEANTE DOMIS DISTRIBUIR: SANEANTE DOMIS EXPEDIR: SANEANTE DOMIS	AUTORIZA/M:
EMPRESA: Multilog armazens gerais e logistica s.a ENDEREÇO: Rodovia antonio heil, 3400 BAIRRO: Japara CEP: 88316003 - ITAJAÍ/SC CNPJ: 11.101.147/0002-75 PROCESSO: 25351.341948/2017-35 P8LXLMXGY Y6 (8.15262.1) ATIVIDADE/CLASSE ARMAZENAR: CORRELATOS EXPEDIR: CORRELATOS	AUTORIZA/M:	EMPRESA: optimed produtos medicos eireli - me ENDEREÇO: RUA ALEXANDRE HERCULANO, 69 empresarial FS sala: 101 e 102 BAIRRO: PITUBA CEP: 41810295 - SALVADOR/BA CNPJ: 10.693.848/0001-05 PROCESSO: 25351.356440/2017-66 P9W920WY966H (8.15274.2) ATIVIDADE/CLASSE ARMAZENAR: CORRELATOS DISTRIBUIR: CORRELATOS EXPEDIR: CORRELATOS	AUTORIZA/M:	EMPRESA: Emporio Hospital Comercio de Produtos Cirurgicos Hospitalares Ltda ENDEREÇO: Av Pierre Simon de La Place, n 751 - Galpão 03 e 04 BAIRRO: Techno Park CEP: 13069320 - CAMPINAS/SP CNPJ: 04.106.730/0001-22 PROCESSO: 25351.305159/2017-49 3.07430.5 ATIVIDADE/CLASSE ARMAZENAR: SANEANTE DOMIS DISTRIBUIR: SANEANTE DOMIS EXPEDIR: SANEANTE DOMIS	AUTORIZA/M:
EMPRESA: ENDOLOG LOGÍSTICAS E ARMAZENS LTDA ENDEREÇO: Avenida Francisco Silveira Bismecourt, 1369 - Pavilhão 26 BAIRRO: Saandi CEP: 91150010 - PORTO ALEGRE/RS CNPJ: 26.390.085/0003-17		EMPRESA: TNT MERCÚRIO CARGAS E ENCOMENDAS EXPRESSAS LTDA ENDEREÇO: RODOVIA ANHANGUERA KM 106, S/N BAIRRO: SÃO JUDAS TADEU CEP: 13180480 - SUMARÉ/SP CNPJ: 95.591.723/0003-11		EMPRESA: a angelini cia lida ENDEREÇO: AVENIDA DO CENTENÁRIO 7521 SALA 01 BAIRRO: N.SENHORA DA SALETE CEP: 88815900 - CRICÍUMA/SC CNPJ: 83.646.984/0001-00 PROCESSO: 25351.330378/2017-26 3.07474.8 ATIVIDADE/CLASSE ARMAZENAR: SANEANTE DOMIS EXPEDIR: SANEANTE DOMIS IMPORTAR: SANEANTE DOMIS	



Estado de Santa Catarina  
**MUNICÍPIO DE PALMITOS - PREFEITURA**  
 SECRETARIA DE ADM. FINANÇAS E PLANEJAMENTO  
 Diretoria de Cadastro e Tributação

Nº: 62

### ALVARÁ DE LICENÇA PARA LOCALIZAÇÃO E/OU FUNCIONAMENTO

A MUNICÍPIO DE PALMITOS - PREFEITURA, por força da Lei Municipal Nº 207/97, concede o presente ALVARÁ DE LICENÇA, LOCALIZAÇÃO E/O FUNCIONAMENTO, de acordo com o despacho exarado na declaração para fins de inscrição nos cadastros de:

#### NOME / RAZÃO SOCIAL

3396 - 0 SC MED DISTRIBUIDORA MEDICO HOSPITALAR LTDA -ME  
 4645101 Comercio atacadista de instrumentos e materiais para uso médico, cirúrgico, hospitalar e de laboratóri

#### Atividade Secundárias

Código	Descrição
4664800	Comércio atacadista de máquinas, aparelhos e equipamentos para uso odontológico-hospitalar
4773300	Comércio varejista de artigos médicos e ortopédicos
8291100	Atividades de cobrança e informações cadastrais
8211300	Serviços combinados de escritório e apoio administrativo
7319002	Promoção de vendas

#### ENDEREÇO

Logradouro: Avenida BRASIL Número: 1137  
 Complemento: SALA 01 CEP: 89887-000  
 Bairro: CENTRO UF: SC  
 Distrito: Palmitos  
 Cidade: Palmitos

#### OBSERVAÇÕES COMPLEMENTARES

#### HORÁRIO DE FUNCIONAMENTO

Descrição:  
 Entrada: Saída Intermediária: Entrada Intermediária: Saída:

#### DOCUMENTOS

CNPJ: 27.311.107/0001-07 Inscrição Estadual:

VALIDO ATÉ 31/12/2019

**FIXAR EM LOCAL VISÍVEL**

**ONAVIO PEDRO SEIBERT**

CPF 425.352.059-00

Tributação

1977 1410 - DE PALMITOS

Palmitos(SC), 4 de Fevereiro de 2019.

TABELIONATO DE NOTAS E PROTESTO  
 DE TÍTULOS DE PALMITOS/SC  
 Letícia Mariuzzi Siqueira Pereira  
 Tabelião de Notas e Protesto Designada

Rua Pedro Anótilos, esquina com a Rua Dom Pedro II, nº 21  
 Sala de Trabalho - CEP 89887-000 - Palmitos/SC  
 Fone: (49) 3647-3807  
 tabelionatopre@palmitos.com.br



----- AUTENTICAÇÃO Nº 069421 -----

Certifico que a presente fotocópia confere com o original apresentado. De fé.

Palmitos/SC, 03 de setembro de 2019 às 10:54:33. Em Test. R da Verdade

SIMONE CARLA C. A. DA S. PARISOTTO - Escrevente Notarial  
 Emolumentos: R\$ 3,55 + selo: R\$ 1,95 -- Total: R\$5,50  
 Selo Digital de Fiscalização - Selo normal FOR89966-R4E1  
 Confira os dados do ato em: selo tjsc.jus.br





002302

Ministério da Economia  
Secretaria Especial de Desburocratização, Gestão e Governo Digital  
Secretaria de Gestão

Sistema de Cadastramento Unificado de Fornecedores - SICAF

**Declaração**

Declaramos para os fins previstos na Lei nº 8.666, de 1993, conforme documentação registrada no SICAF, que a situação do fornecedor no momento é a seguinte:

**Dados do Fornecedor**

CNPJ: 05.340.608/0001-89  
Razão Social: SIPROLIMP - SIMIONATO PRODUTOS DE LIMPEZA LTDA  
Nome Fantasia: SIPROLIMP  
Situação do Fornecedor: **Credenciado** Data de Vencimento do Cadastro: 04/09/2020

**Ocorrências e Impedimentos**

Ocorrência: Nada Consta  
Impedimento de Licitar: Nada Consta  
Ocorrências Impeditivas indiretas: Nada Consta  
Vínculo com "Serviço Público": Nada Consta

**Níveis cadastrados:**

Documento(s) assinalado(s) com \*\*\* está(ão) com prazo(s) vencido(s).

Fornecedor possui alguma pendência no Nível de Cadastramento indicado. Verifique mais informações sobre pendências nas funcionalidades de consulta.

**I - Credenciamento**

**II - Habilitação Jurídica**

**III - Regularidade Fiscal e Trabalhista Federal**

Receita Federal e PGFN	Validade:	04/01/2020
FGTS	Validade:	07/11/2019
Trabalhista ( <a href="http://www.tst.jus.br/certidao">http://www.tst.jus.br/certidao</a> )	Validade:	09/02/2020

**IV - Regularidade Fiscal Estadual/Distrital e Municipal (Possui Pendência)**

Receita Estadual/Distrital	Validade:	11/10/2019 (*)
Receita Municipal	Validade:	23/09/2019 (*)

**V - Qualificação Técnica**

**VI - Qualificação Econômico-Financeira**

Validade: 31/03/2020