



MUNICÍPIO DE FRANCISCO BELTRÃO

ESTADO DO PARANÁ

Secretaria da Administração

Departamento de Compras, Licitações e Contratos

Setor de Licitações

000001

 <p>Prefeitura de FRANCISCO BELTRÃO <i>O melhor dia é a nossa gente!</i></p>	PROCESSO Nº 545/2019	
LICITAÇÃO / Nº	PREGÃO ELETRÔNICO Nº 133/2019	
REFERENTE	REGISTRO DE PREÇOS com eventual aquisição de material de expediente em atendimento as unidades educacionais da rede municipal de ensino e também todas as Secretaria pertencentes a esta municipalidade. PERÍODO: 12 (doze) meses.	
EMISSÃO	18 DE JULHO DE 2019	
ABERTURA LANCES	07 DE AGOSTO DE 2019	09:00 HORAS



TERMO DE REFERÊNCIA SMEC 35/2019

1 – ESPECIFICAÇÃO DO OBJETO:

1.1 Constitui objeto deste Termo de Referência compor o edital do pregão eletrônico para Registro de Preços com vistas à eventual aquisição de material de expediente em atendimento as unidades educacionais da rede municipal de ensino de Francisco Beltrão e também a todas as Secretarias pertencentes a esta municipalidade, de acordo com as especificações, quantidades estimadas e condições constantes no Termo de Referência.

2 – JUSTIFICATIVA:

2.1 Essa solicitação se faz necessária para atendimento a demanda das Unidades de Ensino Público Municipal de Educação Infantil e Ensino Fundamental; visa também atender as necessidades das demais Secretarias desta municipalidade para o cumprimento de suas tarefas de apoio às Escolas Municipais. No procedimento licitatório levou-se em consideração, em todos os termos, também os itens, natureza, economicidade e a finalidade dos produtos a serem adquiridos.

2.2 As quantidades relacionadas visam à manutenção dos serviços durante o período de 12 (doze) meses, a mesma foi apurada de acordo com a demanda de solicitações das escolas e CMEIS da rede, pelas solicitações de materiais para serem utilizados nas unidades de tempo integral e também nas quantidades do último contrato.

2.3 O valor estimado para a contratação está de acordo com o princípio da razoabilidade, para aos tais usamos como parâmetro para se avaliar a adequação dos preços aferidos por meio de orçamento de internet, segundo Decreto Municipal nº 417/2018, sendo que o mesmo pode ser conferido de acordo com planilha em anexo.

3 – CRITÉRIOS DE JULGAMENTO:

3.1 Justifica-se a solicitação do julgamento POR ITEM, haja vista que os produtos a serem adquiridos não necessitam ser entregues por uma única empresa.

4 – DOCUMENTOS DE QUALIFICAÇÃO TÉCNICA E SOLICITAÇÃO DE AMOSTRA OU PROSPECTO:

4.1 As oficializações da classificação dos produtos indicados ficarão condicionadas à aprovação de amostra ou prospecto, a ser analisada pela Comissão de Avaliação de Amostras ou prospecto da Secretaria Municipal de Administração do município de Francisco Beltrão, de todos os itens quando o produto não ser da marca pré aprovada.

Analisando os seguintes critérios para avaliação das amostras ou prospectos:

- QUALIDADE
- ESPECIFICAÇÃO
- COMPATIBILIDADE



4.2 Designação da Equipe de análise técnica das amostras ou prospectos solicitados, para posterior nomeação através de Portarias Municipal:

NOME COMPLETO: Ana Caroline da Silva

NOME COMPLETO: Angela Maria Aziliero da Silva

NOME COMPLETO: Ana Cláudia Biezus

5 - INDICAÇÃO DE MARCAS PRÉ - APROVADAS

5.1 As marcas pré-aprovadas já foram analisadas pela Secretaria solicitante desde Termo de Referência:

- Para os itens da listagem **onde não constam marcas pré-aprovadas, porém solicita amostra do produto**, deverão ser apresentadas amostras dos produtos que deseja apresentar proposta conforme especificado nos próprios itens.
- Para os produtos (marcas) pré-aprovados da listagem, não é necessário enviar amostras.
- As amostras devem obrigatoriamente vir etiquetadas com o número do item, objeto deste Termo de Referência e o nome da empresa licitante, sob pena de desclassificação.
- Deverá acompanhar as amostras planilha com as amostras apresentadas, em papel timbrado da empresa, devidamente assinada pelo responsável, contendo o nº do item e marca do produto.

6 - LOCAL E FORMA DE ENTREGA/EXECUÇÃO:

6.1 Os produtos, objeto desta licitação deverão ser entregues conforme solicitação de forma parcelada.

6.2 Os produtos, objeto desta licitação, deverão ser entregues (sem ônus de entrega), de acordo com a nota de empenho emitida pela secretaria solicitante indicando quantidades e endereço para entrega.

7 - CRONOGRAMA / PRAZO DE ENTREGA E VIGÊNCIA:

7.1 Os produtos deverão ser entregues no **prazo máximo de 10 (dez) dias**, parcelada, após o recebimento da nota de empenho, seguindo rigorosamente as quantidades solicitadas, mediante autorização contida nas respectivas Ordens de Compra.

7.2 Os produtos, objeto desta licitação, deverão ser entregues de acordo com as solicitações, pelo período de 12 (doze) **meses (vigência)**.

7.3 Os produtos serão recebidos provisoriamente pelo(a) responsável pelo acompanhamento e fiscalização do contrato, para efeito de posterior verificação de sua conformidade com as especificações constantes neste Termo de Referência e na proposta.

7.4 Os produtos poderão ser rejeitados, no todo ou em parte, quando em desacordo com as especificações constantes neste Termo de Referência e na proposta, devendo ser substituídos no prazo de 5 (cinco) dias, a contar da notificação da contratada, às suas custas, sem prejuízo da aplicação das penalidades.



8- OBRIGAÇÕES:

DA CONTRATADA:

Contratada deve cumprir todas as obrigações constantes no Edital, seus anexos e sua proposta, assumindo como exclusivamente seus os riscos e as despesas decorrentes da boa e perfeita execução do objeto e, ainda:

- efetuar a entrega do objeto em perfeitas condições, conforme especificações, prazo e local constantes no Edital e seus anexos, acompanhado da respectiva nota fiscal, na qual constarão as indicações referentes a: *marca, fabricante, modelo, procedência e prazo de garantia ou validade;*
- responsabilizar-se pelos vícios e danos decorrentes do objeto, de acordo com os artigos 12, 13 e 17 a 27, do Código de Defesa do Consumidor (Lei nº 8.078, de 1990);
- substituir, reparar ou corrigir, às suas expensas, no prazo fixado neste Termo de Referência, o objeto com avarias ou defeitos;
- comunicar à Contratante, no prazo máximo de 24 (vinte e quatro) horas que antecede a data da entrega, os motivos que impossibilitem o cumprimento do prazo previsto, com a devida comprovação;
- manter, durante toda a execução do contrato, em compatibilidade com as obrigações assumidas, todas as condições de habilitação e qualificação exigidas na licitação.

DO CONTRATANTE:

- receber o objeto no prazo e condições estabelecidas no Edital e seus anexos;
 - verificar minuciosamente, no prazo fixado, a conformidade dos bens recebidos provisoriamente com as especificações constantes do Edital e da proposta, para fins de aceitação e recebimento definitivo;
 - comunicar à Contratada, por escrito, sobre imperfeições, falhas ou irregularidades verificadas no objeto fornecido, para que seja substituído, reparado ou corrigido;
 - acompanhar e fiscalizar o cumprimento das obrigações da Contratada, através de comissão/servidor especialmente designado;
 - efetuar o pagamento à Contratada no valor correspondente ao fornecimento do objeto, no prazo e forma estabelecidos no Edital e seus anexos;
- A Administração não responderá por quaisquer compromissos assumidos pela Contratada com terceiros, ainda que vinculados à execução do presente Termo de Contrato, bem como por qualquer dano causado a terceiros em decorrência de ato da Contratada, de seus empregados, prepostos ou subordinados.

9 - ESPECIFICAÇÃO DOS BENS/SERVIÇOS:

ANEXO I - ESPECIFICAÇÕES

VALOR TOTAL MÁXIMO ESTIMADO R\$ 607.635,09



10 - RECURSOS PARA CONTRATAÇÃO:

10.1 Os recursos financeiros para suportar a eficácia do presente objeto, serão atendidos por verbas oriundas da receita da Secretaria solicitante.

11 - DA GESTÃO E FISCALIZAÇÃO DA ATA DE REGISTRO DE PREÇOS:

- Para as aquisições feitas para a Secretaria de Educação, Secretária Municipal de Educação e Cultura, Maria Ivonete Silva;
- Para as aquisições feitas para a Secretaria de Saúde, Secretária Municipal de Saúde, Aline Biezus;
- Para as aquisições feitas para a Secretaria de Assistência Social, Diretora Municipal de Assistência Social, Nádia Bonatto;
- O Secretário de Administração, Antônio Carlos Bonetti, para as demais secretarias.

A fiscalização de que trata este item não exclui nem reduz a responsabilidade do fornecedor, ainda que resultem de condições técnicas, vícios redibitórios ou emprego de material inadequado ou de qualidade inferior, e, na ocorrência desta, não implica na responsabilidade da administração e de seus agentes e prepostos.

12 - DADOS DA SOLICITAÇÃO:

- Data de envio do termo 05/07/2019
- Secretaria Municipal de Educação
- Nome do elaborador deste Termo de Referência: Suzane Vollmerhausen
- Telefone para Contato: (46) 35202146
- Anexos a este Termo encontram-se os documentos que deram base à solicitação.

13 - AUTORIZAÇÃO

Francisco Beltrão, ___/___/2019

Antônio Carlos Bonetti
Sec. Mun. de Administração

Cleber Fontana
Prefeito Municipal

14 - ANEXOS

14.1 Estamos anexando documentos para subsidiarem o procedimento licitatório de aquisição dos referidos ingressos.

ANEXO I - Orçamentos
ANEXO II - Obtenção da mediana

ESPECIFICAÇÕES

Item	Descrição	Un	Quant	Valor unit	Valor total
1	AGENDA DE COMPROMISSO ANUAL , 1 FOLHA POR DIA E COM HORÁRIO. 200 FOLHAS TAMANHO 17X25 CM CAPA DURA COSTURADA.	UN	50	R\$ 21,65	R\$ 1.082,50
2	ALFINETE PARA MAPA Nº 01 COM CABEÇA DE POLIETILENO E PONTA DE AÇO NIQUELADO, CORES SORTIDAS. CAIXA COM 50 UNIDADES. MARCA ACC/BACCHI/ JOCAR/BRW OU OUTRA DE QUALIDADE E DESEMPENHO IGUAL OU SUPERIOR.	CX	50	R\$ 3,70	R\$ 185,00
3	ALFINETE SIMPLES Nº 29 - CAIXA COM 100 ALFINETES. CAIXA COM 50 GRAMAS. MARCA ACC/BACCHI/ JOCAR OU OUTRA DE QUALIDADE E DESEMPENHO IGUAL OU SUPERIOR.	CX	200	R\$ 5,35	R\$ 1.070,50
4	ALMOFADA PARA CARIMBO Nº 03 - CORES DIVERSAS, COM TAMPA PLÁSTICA, ALMOFADA COM ESPONJA ABSORVENTE REVESTIDA DE TECIDO, TIPO ENTINTADA. MARCA RADEX/ GRAMPLINE OU OUTRA DE QUALIDADE E DESEMPENHO IGUAL OU SUPERIOR.	UN	15	R\$ 6,15	R\$ 92,30
5	APAGADOR DE QUADRO BRANCO. APAGADOR PARA QUADRO BRANCO. FORMATO ANATÔMICO, CORPO PLÁSTICO AZUL, FELTRO ESPECIAL SUBSTITUÍVEL, 15 X 5 CM, ACONDICIONADO EM CAIXA UNITÁRIO. APAGA QUALQUER SUPERFÍCIE TIPO LOUSA, BRANCO, VIDRO, ETC. ESPAÇO PARA ARMAZENAMENTO DE 2 PINCÉIS. MARCA BRW/GRAMPLINE OU OUTRA DE QUALIDADE E DESEMPENHO IGUAL OU SUPERIOR.	UN	500	R\$ 7,70	R\$ 3.850,00
6	APAGADOR PARA QUADRO DE GIZ MEDINDO APROXIMADAMENTE 45 X 150 X 2773, COM PORTA GIZ, MODELO BASE DE MADEIRA. MARCA STALO OU OUTRA DE QUALIDADE E DESEMPENHO IGUAL OU SUPERIOR.	UN	100	R\$ 4,25	R\$ 425,00
7	APONTADOR SIMPLES , APONTADOR DE LÁPIS SEM DEPOSITO, COM UMA ENTRADA, LAMINA DE ALTA RESISTÊNCIA, MATERIAL PLÁSTICO RIGIDO. PRODUTO COM A MARCA DO FABRICANTE. MARCA CIS/TRIS/ MASTERPRINT OU OUTRA DE QUALIDADE E DESEMPENHO IGUAL OU SUPERIOR.	UN	2.000	R\$ 0,49	R\$ 970,00
8	AUTOADESIVO PARA RECADOS , EM PAPEL OFFSET; ADESIVO ACRÍLICO COM ADERÊNCIA FIRME, REMOVÍVEL E REPOSICIONÁVEL; SEM PAUTA; MEDINDO 38 X 51 MM; BLOCO COM 100 FOLHAS; EMBALADO EM FILME DE POLIPROPILENO; PACOTE COM 4 UNIDADES COLORIDAS, NEON. MARCA BRW/ MASTERPRINT/3M OU OUTRA DE QUALIDADE E DESEMPENHO IGUAL OU SUPERIOR.	PCT	300	R\$ 4,85	R\$ 1.455,00

9	BALÃO TAMANHO 7.0. NAS CORES: PRETO, VERMELHO, AMARELO, VERDE, AZUL, ROSA, MARRON, LILÁS, LARANJA E BRANCO. PACOTE COM 50 UNIDADES. MARCA SÃO ROQUE OU OUTRA DE QUALIDADE E DESEMPENHO IGUAL OU SUPERIOR.	PCT	500	R\$ 9,45	R\$ 4.722,50
10	BASTÃO DE COLA GROSSO (SILICONE) REFIL PARA COLA PROFISSIONAL QUENTE, TRANSPARENTE, (11,3MM X 30CM). PARA PISTOLA COLA QUENTE TAMANHO GRANDE E ESPESSURA GROSSA. PCT 1KG. MARCA CLASSE/ RENDICOLA OU OUTRA DE QUALIDADE E DESEMPENHO IGUAL OU SUPERIOR.	PCT	250	R\$ 28,70	R\$ 7.175,00
11	BOBINA ACETINADA 57X30 PARA CALCULADORA - CAIXA COM 30 UNIDADES. MARCA REGISPEL/ MAXPRINT OU OUTRA DE QUALIDADE E DESEMPENHO IGUAL OU SUPERIOR.	CX	30	R\$ 40,70	R\$ 1.220,90
12	BORRACHA BRANCA MACIA. COMPOSIÇÃO: LÁTEX, BORRACHA NATURAL E SINTÉTICA, ABRASIVOS E AGENTES DE VULCANIZAÇÃO - MEDIDAS: ALTURA: 0,7CM; LARGURA: 2,0CM; PROFUNDIDADE: 3,0CM. SELO DO INMETRO. CAIXA COM 40 UNIDADES. MARCA REDBOR/ MERCUR OU OUTRA DE QUALIDADE E DESEMPENHO IGUAL OU SUPERIOR.	CX	300	R\$ 8,20	R\$ 2.460,00
13	CADERNO ¼ DE CALIGRAFIA, CADERNO BROCHURA DE CALIGRAFIA, GRAMPEADO COM 2 GRAMPOS, CAPA EM OFF-SET 90G/M ² , NÃO RECICLADO, 40 FOLHAS. MARCA CREDEAL/ JANDAIA OU OUTRA DE QUALIDADE E DESEMPENHO IGUAL OU SUPERIOR.	UN	300	R\$ 1,25	R\$ 375,00
14	CADERNO 1/4 DE ARITMÉTICA, CADERNO BROCHURA QUADRICULADO, GRAMPEADO COM 2 GRAMPOS, CAPA EM OFF-SET 90G/M ² , NÃO RECICLADO, 40 FOLHAS. MARCA CREDEAL/ JANDAIA OU OUTRA DE QUALIDADE E DESEMPENHO IGUAL OU SUPERIOR.	UN	300	R\$ 1,15	R\$ 345,00
15	CADERNO 1/4 PAUTADO, CADERNO BROCHURA PAUTADO, GRAMPEADO COM 2 GRAMPOS, CAPA EM OFF-SET 90G/M ² , NÃO RECICLADO, 40 FOLHAS. MARCA CREDEAL/ JANDAIA OU OUTRA DE QUALIDADE E DESEMPENHO IGUAL OU SUPERIOR.	UN	10.000	R\$ 1,10	R\$ 11.000,00
16	CADERNO DE DESENHO GRANDE, CADERNO DE DESENHO SEM MARGEM, ESPIRAL, CAPA EM OFF-SET 90G/M ² , NÃO RECICLADO, 48 FOLHAS. MARCA CREDEAL/ JANDAIA OU OUTRA DE QUALIDADE E DESEMPENHO IGUAL OU SUPERIOR.	UN	1.000	R\$ 4,40	R\$ 4.400,00
17	CADERNO UNIVERSITÁRIO, CAPA DURA, 1 MATÉRIA, PAUTADO, COM 96 FOLHAS. MARCA CREDEAL/ JANDAIA/ PANAMERICANA OU OUTRA DE QUALIDADE E DESEMPENHO IGUAL OU SUPERIOR.	UN	1.000	R\$ 4,30	R\$ 4.300,00
18	CAIXA ARQUIVO MORTO EM PAPELÃO PAPEL KRAFT PARDO, MONTAGEM RÁPIDA, COM TAMPA AUTOTRAVAMENTO, NÃO RECICLADO.	UN	2.000	R\$ 2,20	R\$ 4.400,00
19	CAIXA ARQUIVO MORTO EM PLÁSTICO POLIONDA, MONTAGEM RÁPIDA, COM TAMPA AUTOTRAVAMENTO.	UN	200	R\$ 4,35	R\$ 870,00

20	CAIXA PARA CORRESPONDÊNCIA TRIPLA ARTICULÁVEL , EM POLIESTIRENO, COR CRISTAL OU FUMÊ, COM ANTIDERRAPANTE E ANTIDANIFICADOR PARA A PARTE INFERIOR. MARCA DELLO/WALEU OU OUTRA DE QUALIDADE E DESEMPENHO IGUAL OU SUPERIOR	UN	30	R\$ 28,90	R\$ 867,00
21	CAIXA COM TAMPA EM MDF CRU , TAMANHOS 20X10X5CM/ 15X15X10.	UN	50	R\$ 6,00	R\$ 300,00
22	CALCULADORA DE MESA LOGOS 14 DÍGITOS , DISPLAY DE CRISTAIS LÍQUIDOS DE 14 DÍGITOS ILUMINADO DE 2 CORES, IMPRESSORA TÉRMICA RÁPIDA, 4 OPERAÇÕES BÁSICAS, TOTAL FINAL, CÁLCULO DE PORCENTAGEM E DE VARIÂNCIA (% DELTA), CALL (CHAMADA DO CÁLCULO), VOID (CORREÇÃO DO ARTIGO), CÁLCULO DE TAXAS, RAIZ QUADRADA, FUNÇÕES DE CUSTOS, VENDAS E MARGENS, ACUMULAÇÃO DIRETA NA MEMÓRIA, CONVERSÃO DE MOEDA, ALIMENTAÇÃO ELÉTRICA BIVOLT (AC). MARCA OLIVETTI (MODELO LOGOS 804T) OU OUTRA DE QUALIDADE E DESEMPENHO IGUAL OU SUPERIOR.	UN	5	R\$ 499,45	R\$ 2.497,25
23	CALCULADORA DE MESA VISOR LCD COM 12 DÍGITOS, MATERIAL DAS TECLAS EM PLÁSTICO, FUNÇÕES: PORCENTAGEM, INVERSÃO DE SINAIS, MEMÓRIA, CORREÇÃO DÍGITO A DÍGITO, CORREÇÃO TOTAL, DUPLO ZERO, DESLIGAMENTO AUTOMÁTICO, ALIMENTAÇÃO SOLAR E BATERIA. MARCA MASTERPRINT/ CLASSE OU OUTRA DE QUALIDADE E DESEMPENHO IGUAL OU SUPERIOR.	UN	180	R\$ 25,25	R\$ 4.545,00
24	CANETA CORRETIVA COM 7 ML, PONTA DE METAL COM 1,8 MM, TINTA A BASE DE PIGMENTOS, SOLVENTES, ADITIVOS, COBERTURA TOTAL NA PRIMEIRA APLICAÇÃO, COM SELO DO INMETRO. MARCA MASTERPRINT/ CIS/ FABER CASTELL OU OUTRA DE QUALIDADE E DESEMPENHO IGUAL OU SUPERIOR.	UN	100	R\$ 6,25	R\$ 624,67
25	CANETA ESFEROGRÁFICA AZUL TRAÇO MÉDIO, CORPO EM POLIESTIRENO SEXTAVADO CRISTAL TRANSPARENTE, TAMPA PLÁSTICA CONECTADA POR ENCAIXE E PLUG DA MESMA COR DA TINTA, PONTA DE METAL E ESFERA DE TUGSTÊNIO, ORIFÍCIO LATERAL (RESPIRO) PARA VENTILAÇÃO DA CARGA EM CONFORMIDADE COM O PADRÃO ISO 11540 / BS 7272-1, CARGA CHEIA, COM NO MÍNIMO 11,5 CM DE COMPRIMENTO (A PARTIR DA PONTA) E 2MM DE DIÂMETRO INTERNO, CAPACIDADE DE ESCRITA 2000 METROS, MARCA DO FABRICANTE GRAVADA NO CORPO DO PRODUTO, COR AZUL, CAIXA COM 50 UNIDADES. MARCA BIC/ ARTE FELIZ OU OUTRA DE QUALIDADE E DESEMPENHO IGUAL OU SUPERIOR.	CX	500	R\$ 26,95	R\$ 8.085,00
26	CANETA ESFEROGRÁFICA PRETA TRAÇO MÉDIO, CORPO EM POLIESTIRENO SEXTAVADO CRISTAL TRANSPARENTE, TAMPA PLÁSTICA CONECTADA POR	CX	150	R\$ 26,95	R\$ 4.042,50

	ENCAIXE E PLUG DA MESMA COR DA TINTA, PONTA DE METAL E ESFERA DE TUNGSTÊNIO, ORIFÍCIO LATERAL (RESPIRO) PARA VENTILAÇÃO DA CARGA EM CONFORMIDADE COM O PADRÃO ISO 11540 / BS 7272-1, CARGA CHEIA, COM NO MÍNIMO 11,5 CM DE COMPRIMENTO (A PARTIR DA PONTA) E 2MM DE DIÂMETRO INTERNO, CAPACIDADE DE ESCRITA 2000 METROS, MARCA DO FABRICANTE GRAVADA NO CORPO DO PRODUTO, COR PRETA, CAIXA COM 50 UNIDADES. MARCA BIC/ ARTE FELIZ OU OUTRA DE QUALIDADE E DESEMPENHO IGUAL OU SUPERIOR.				
27	CANETA HIDROGRÁFICA PONTA GROSSA JUMBO , PONTA DE POLIÉSTER DE 4 MM, ESCRITA 1.8 MM, TINTA À BASE DE ÁGUA, TINTA LAVÁVEL, NÃO RECARREGÁVEL, EMBALAGEM COM 12 CORES, MARCA DO FABRICANTE GRAVADA NO CORPO DO PRODUTO. MARCA COMPACTOR/ MAPED/PILOT OU OUTRA DE QUALIDADE E DESEMPENHO IGUAL OU SUPERIOR.	UN	300	R\$ 21,70	R\$ 6.510,00
28	CANETA MARCA TEXTO , TINTA A BASE DE AGUA; COM PONTA CHANFRADA INDEFORMÁVEL DE 4 MM EM POLIÉSTER, TAMPA ANTIFIXANTE E TINTA FLUORESCENTE DE SECAGEM RÁPIDA, CORPO CILÍNDRICO EM MATERIAL PLÁSTICO, DIMENSÕES MÍNIMAS 130 MM (COMPRIMENTO) X 8,5 MM (DIÂMETRO); CERTIFICADO PELO INMETRO. MARCA DO FABRICANTE GRAVADA NO CORPO DO PRODUTO, VÁRIAS CORES. MARCA MASTERPRINT/ FABER CASTELL/PILOT OU OUTRA DE QUALIDADE E DESEMPENHO IGUAL OU SUPERIOR.	UN	5.000	R\$ 1,00	R\$ 5.000,00
29	CANETA PARA QUADRO BRANCO AZUL , RECARREGÁVEL, SECAGEM RÁPIDA, TINTA INODORA, CORPO E TAMPA DE POLIPROPILENO, PONTA DE 2 MM, FÁCIL DE RECARREGAR, PODENDO PERMANECER ATÉ 8 HORAS DESTAMPADO SEM SECAR, PONTA DE TRAÇO REDONDA COM 2MM, NA COR AZUL. MARCA DO FABRICANTE GRAVADA NO CORPO DO PRODUTO. MARCA MASTERPRINT OU OUTRA DE QUALIDADE E DESEMPENHO IGUAL OU SUPERIOR.	UN	5.000	R\$ 2,40	R\$ 12.000,00
30	CANETA PARA QUADRO BRANCO PRETA , RECARREGÁVEL, SECAGEM RÁPIDA, TINTA INODORA, CORPO E TAMPA DE POLIPROPILENO, PONTA DE 2 MM, FÁCIL DE RECARREGAR, PODENDO PERMANECER ATÉ 8 HORAS DESTAMPADO SEM SECAR, PONTA DE TRAÇO REDONDA COM 2MM, NA COR PRETA, MARCA DO FABRICANTE GRAVADA NO CORPO DO PRODUTO. MARCA MASTERPRINT OU OUTRA DE QUALIDADE E DESEMPENHO IGUAL OU SUPERIOR.	UN	5.000	R\$ 2,40	R\$ 12.000,00
31	CANETA PARA QUADRO BRANCO VERMELHA , RECARREGÁVEL, SECAGEM RÁPIDA, TINTA INODORA, CORPO E TAMPA DE POLIPROPILENO, PONTA DE 2 MM, FÁCIL DE RECARREGAR, PODENDO PERMANECER ATÉ 8 HORAS DESTAMPADO SEM SECAR, PONTA DE TRAÇO REDONDA COM 2MM, NA	UN	4.000	R\$ 2,40	R\$ 9.600,00

	COR VERMELHA, MARCA DO FABRICANTE GRAVADA NO CORPO DO PRODUTO. MARCA MASTERPRINT OU OUTRA DE QUALIDADE E DESEMPENHO IGUAL OU SUPERIOR.				
32	CANETINHA HIDROGRÁFICA LONGA , MEDINDO: 15,5MM; TAMPA ANTIFIXANTE, NÃO TÓXICO, SUPER LAVÁVEL. COMPOSIÇÃO: PONTA DE POLIESTER, RESINAS PLÁSTICAS E TINTA ATÓXICA, A BASE DE ÁGUA, EMBALAGEM COM 12 CORES, COM CERTIFICADO PELO INMETRO. MARCA MAPED/ FABER CASTELL OU OUTRA DE QUALIDADE E DESEMPENHO IGUAL OU SUPERIOR.	UN	600	R\$ 10,25	R\$ 6.147,00
33	CAPAS DE PVC PARA ENCADERNAÇÃO , FLEXÍVEL, PRETA, FORMATO A4, COM ESPESSURA DE 0,28 MM.	UN	1.000	R\$ 0,35	R\$ 350,00
34	CAPAS DE PVC PARA ENCADERNAÇÃO , FLEXÍVEL, TRANSPARENTE, FORMATO A4, COM ESPESSURA DE 0,28 MM.	UN	1.000	R\$ 0,35	R\$ 350,00
35	CLIPS GALVANIZADO Nº 0 - DE 1ª QUALIDADE, COM TRATAMENTO ANTIFERRUGEM - CAIXA COM 500 GR.	CX	200	R\$ 6,95	R\$ 1.390,00
36	CLIPS GALVANIZADO Nº 2/0 - DE 1ª QUALIDADE, COM TRATAMENTO ANTIFERRUGEM - CAIXA COM 500 GR	CX	200	R\$ 6,95	R\$ 1.390,00
37	CLIPS GALVANIZADO Nº 8/0 - DE 1ª QUALIDADE, COM TRATAMENTO ANTIFERRUGEM - CAIXA COM 500 GR.	CX	200	R\$ 6,95	R\$ 1.390,00
38	COLA ALTO RELEVO BRILHANTE - TUBO COM 35 ML, CORES VARIADAS. COM SELO DO INMETRO. MARCA ACRILEX OU OUTRA DE QUALIDADE E DESEMPENHO IGUAL OU SUPERIOR.	UN	500	R\$ 3,00	R\$ 1.500,00
39	COLA ALTO RELEVO COM GLITTER - TUBO COM 35 ML, CORES VARIADAS. COM SELO DO INMETRO. MARCA ACRILEX OU OUTRA DE QUALIDADE E DESEMPENHO IGUAL OU SUPERIOR.	UN	500	R\$ 4,80	R\$ 2.400,00
40	COLA ALTO RELEVO COR METÁLICA - TUBO COM 35 ML, CORES VARIADAS. COM SELO DO INMETRO. MARCA ACRILEX OU OUTRA DE QUALIDADE E DESEMPENHO IGUAL OU SUPERIOR.	UN	500	R\$ 3,60	R\$ 1.798,33
41	COLA COLORIDA , ATÓXICA, LAVÁVEL, COM BICO APLICADOR. COMPOSIÇÃO: RESINA DE PVA E PIGMENTOS, CAIXA COM 06 FRASCOS DE 23 GRAMAS CADA, CORES PRIMÁRIAS. COM SELO DO INMETRO. PARA TRABALHOS ESCOLARES E ARTÍSTICOS SOBRE PAPEL, PAPEL CARTÃO E CARTOLINA. ACABAMENTO BRILHANTE. MARCA ACRILEX/ FABER CASTELL OU OUTRA DE QUALIDADE E DESEMPENHO IGUAL OU SUPERIOR.	CX	500	R\$ 7,15	R\$ 3.575,00
42	COLA EM BASTÃO , ATÓXICA, LAVÁVEL, COLA COM BASTÃO RÍGIDO, CONSISTENTE, EXCELENTE ADERÊNCIA. COM TAMPA HERMÉTICA PARA EVITAR RESSECAMENTO. EMBALAGEM COM SISTEMA GIRATÓRIO. APLICAÇÕES EM PAPEL, CARTOLINA, TECIDO, FELTRO, ALGODÃO, APLICAÇÕES EM PAPEL SEM ENRRUGAR. TUBO COM NO MÍNIMO 10 GRAMAS.	UN	500	R\$ 6,45	R\$ 3.225,00

	COM SELO DO INMETRO. MARCA FABER CASTELL/PRITT OU OUTRA DE QUALIDADE E DESEMPENHO IGUAL OU SUPERIOR.				
43	COLA GLITTER - TUBO COM 35 ML - CORES VARIADAS, COM SELO DO INMETRO. FABRICAÇÃO NACIONAL. MARCA ACRILEX OU OUTRA DE QUALIDADE E DESEMPENHO IGUAL OU SUPERIOR.	UN	500	R\$ 3,65	R\$ 1.825,00
44	COLA INSTANTANEA 20 G , PODE SER USADO EM METAIS, MADEIRAS, PAPÉIS, PORCELANAS, BORRACHAS, PLÁSTICOS (EXCETO POLIETILENO E POLIPROPILENO), CORTIÇAS E COURO. ALTA RESISTÊNCIA A IMPACTOS POSSUI CURA TRANSPARENTE E INSTANTANEA, PINO ANTI-ENTUPIMENTO E SISTEMA ABRE FECHA EM MEIA VOLTA.	UN	50	R\$ 11,40	R\$ 570,17
45	COLA LÍQUIDA 1 LITRO , USO ESCOLAR, AO APLICAR É DE COR BRANCA AO SECAR É TRANSPARENTE, PASTOSA, ACETATO DE POLIVINILA, LAVÁVEL, NÃO TÓXICA, LIVRE DE SOLVENTES E PVC, BICO CONTRA ENTUPIMENTOS E VAZAMENTOS, CONTEÚDO 1 LITRO, COM SELO DO INMETRO. MARCA HENKEL OU OUTRA DE QUALIDADE E DESEMPENHO IGUAL OU SUPERIOR.	UN	1000	R\$ 24,45	R\$ 24.450,00
46	COLA LÍQUIDA ESCOLAR 35 GR ; USO ESCOLAR, AO APLICAR É DE COR BRANCA AO SECAR É TRANSPARENTE, PASTOSA, ACETATO DE POLIVINILA, LAVÁVEL, NÃO TÓXICA, LIVRE DE SOLVENTES E PVC, PONTEIRA TWIST-OFF, CONTEÚDO 35 GR, COM SELO DO INMETRO. MARCA HENKEL OU OUTRA DE QUALIDADE E DESEMPENHO IGUAL OU SUPERIOR.	UM	4.000	R\$ 3,95	R\$ 15.800,00
47	COLA LÍQUIDA PARA E.V.A E ISOPOR ; NÃO TÓXICA, LAVÁVEL, NÃO INFLAMÁVEL, PARA TRABALHOS DE COLAGEM EM E.V.A. E ISOPOR, BICO APLICADOR ECONÔMICO, SOLÚVEL EM ÁLCOOL E SECAGEM RÁPIDA, CONTEÚDO 90 GR. MARCA ACRILEX OU OUTRA DE QUALIDADE E DESEMPENHO IGUAL OU SUPERIOR.	UN	500	R\$ 3,95	R\$ 1.975,00
48	COLA SILICONE LÍQUIDO , SECAGEM RÁPIDA, COLA FRIA, TRANSPARENTE PARA ARTESANATO. 100ML.	UN	50	R\$ 6,90	R\$ 345,00
49	CORRETIVO LÍQUIDO A BASE DE ÁGUA DE SECAGEM RÁPIDA, ATÓXICO, EMBALAGEM COM 18ML, COBERTURA TOTAL NA PRIMEIRA APLICAÇÃO, COM SELO DO INMETRO. FABRICAÇÃO NACIONAL. MARCA ACRILEX/ MERCUR/ BIC OU OUTRA DE QUALIDADE E DESEMPENHO IGUAL OU SUPERIOR.	UN	200	R\$ 3,35	R\$ 670,00
50	E.V.A COMUM PAPEL EMBORRACHADO, MATERIAL BORRACHA EVA, ATÓXICO, COM 2MM DE ESPESSURA FORMATO 45X60 CM, VÁRIAS CORES - PACOTE COM 10 UNIDADES.	PCT	1.000	R\$ 13,00	R\$ 12.995,00
51	E.V.A. DECORADO PAPEL EMBORRACHADO, MATERIAL BORRACHA EVA, ATÓXICO, COM 2MM DE ESPESSURA FORMATO 45X60 CM (LISTRAS, FLORES, BICHINHOS, GLITTER, ETC.).	UN	500	R\$ 5,35	R\$ 2.675,00

52	ELÁSTICO AMARELO DE LATÉX , NÚMERO 18, COM ALTA RESISTÊNCIA E ALTA ELASTICIDADE - PACOTE COM 1 KG. MARCA REDBOR/ MERCUR/ FULGOR OU OUTRA DE QUALIDADE E DESEMPENHO IGUAL OU SUPERIOR.	PCT	50	R\$ 18,20	R\$ 910,00
53	ENVELOPE AMARELO 26x36 PAPEL 80G/M2, AMARELO, TAMANHO 26 X 36 CM. CAIXA COM 250 UNIDADES.	CX	50	R\$ 71,90	R\$ 3.595,00
54	ENVELOPE BRANCO 24x34 PAPEL 80G/M2, BRANCO, TAMANHO 26 X 36 CM. PACOTE CAIXA COM 250 UNIDADES.	CX	50	R\$ 62,90	R\$ 3.145,00
55	ENVELOPE OFÍCIO 11x22 , PAPEL 75G/M2, BRANCO, 11 X 22 CM. CAIXA COM 1000 UNIDADES.	CX	50	R\$ 61,60	R\$ 3.080,00
56	ENVELOPE AMARELO 17X25 PAPEL 80G/M2, AMARELO OURO, TAMANHO 17 X 25 CM. CAIXA COM 250 UNIDADES.	CX	50	R\$ 55,65	R\$ 2.782,50
57	ESPIRAL ENCADERNAÇÃO 12MM , PLÁSTICO, 12 MM X 300 MM, PRETO - PACOTE COM 100 UN.	PCT	10	R\$ 11,75	R\$ 117,50
58	ESPIRAL ENCADERNAÇÃO 14MM , PLÁSTICO, 14MM X 300 MM, PRETO - PACOTE COM 100 UN.	PCT	10	R\$ 11,35	R\$ 113,45
59	ESPIRAL ENCADERNAÇÃO 25MM , PLÁSTICO, 25MM X 300 MM, PRETO - PACOTE COM 45 UN.	PCT	10	R\$ 19,70	R\$ 197,00
60	ESPIRAL ENCADERNAÇÃO 33MM , PLÁSTICO, 33MM X 300 MM, PRETO - PACOTE COM 25 UM.	PCT	30	R\$ 15,50	R\$ 155,00
61	ESPIRAL ENCADERNAÇÃO 9MM , PLÁSTICO, 9 MM X 330 MM, PRETO - PACOTE COM 100 UM.	PCT	10	R\$ 8,10	R\$ 81,00
62	ESTILETE RETRÁTIL EM CORPO PLÁSTICO, COM LÂMINA INOXIDÁVEL LARGA, MEDINDO 11 X 1,8 CM, GRADUÁVEL E COM TRAVA DE SEGURANÇA.	UN	100	R\$ 2,20	R\$ 220,00
63	ETIQUETAS ADESIVAS FORMATO A4 , DIVERSOS TAMANHOS, CAIXA COM 100 FOLHAS DE ETIQUETAS. MARCA IMPRIMASTER/ PIMACO OU OUTRA DE QUALIDADE E DESEMPENHO IGUAL OU SUPERIOR.	CX	50	R\$ 29,35	R\$ 1.174,00
64	ETIQUETAS ADESIVAS FORMATO A5 , 22,0 X 32,0MM, FORMATO A5, A5Q-2232. 30 ETIQUETAS POR FOLHA. CAIXA COM 12 FOLHAS. MARCA PIMACO OU OUTRA DE QUALIDADE E DESEMPENHO IGUAL OU SUPERIOR.	CX	40	R\$ 7,35	R\$ 367,50
65	ETIQUETAS ADESIVAS FORMATO CARTA , DIVERSOS TAMANHOS, CAIXA COM 100 FOLHAS. MARCA IMPRIMASTER/ PIMACO OU OUTRA DE QUALIDADE E DESEMPENHO IGUAL OU SUPERIOR.	CX	30	R\$ 29,35	R\$ 880,50
66	EXTRATOR DE GRAMPO , MATERIAL AÇO INOXIDÁVEL, TIPO ESPÁTULA, TRATAMENTO SUPERFICIAL CROMADO, CARACTERÍSTICAS ADICIONAIS 150X15 MM, TAMANHO 26/6. MARCA ACC/ MASTERPRINT OU OUTRA DE QUALIDADE E DESEMPENHO IGUAL OU SUPERIOR.	UN	200	R\$ 3,95	R\$ 790,00
67	FITA ADESIVA CREPE , COR BRANCA, PAPEL SATURADO E ADESIVO À BASE DE ELASTÔMERO E RESINA, 18 MM X 50 M, MARCA DO FABRICANTE GRAVADA NO CORPO DO PRODUTO. MARCA	UN	2.000	R\$ 3,80	R\$ 7.600,00

	ADELBRAS/ 3M OU OUTRA DE QUALIDADE E DESEMPENHO IGUAL OU SUPERIOR.				
68	FITA ADESIVA ESTREITA , TRANSPARENTE EM FILME DE POLIPROPILENO COM ADESIVO À BASE DE RESINA/BORRACHA, FITA ESTREITA, ROLO GRANDE, 12MM X 40M, MARCA DO FABRICANTE GRAVADA NO CORPO DO PRODUTO. MARCA ADELBRAS/DUREX OU OUTRA DE QUALIDADE E DESEMPENHO IGUAL OU SUPERIOR.	UN	500	R\$ 1,25	R\$ 625,00
69	FITA ADESIVA LARGA , TRANSPARENTE, EM FILME DE POLIPROPILENO COM ADESIVO À BASE DE RESINA/BORRACHA, 48 MM X 45M, 25 MICRAS, MARCA DO FABRICANTE GRAVADA NO CORPO DO PRODUTO. MARCA ADELBRAS/3M OU OUTRA DE QUALIDADE E DESEMPENHO IGUAL OU SUPERIOR.	UN	3.000	R\$ 4,30	R\$ 12.900,00
70	FITA DE NYLON PARA CALCULADORAS ELETRÔNICAS , DIMENSÃO: 13 M X 4 MM.	UN	10	R\$ 3,60	R\$ 36,00
71	FITA DUPLA FACE TRANSPARENTE , PRODUZIDO EM FILME DE POLIPROPILENO BIORIENTADO COBERTO COM ADESIVO ACRÍLICO À BASE DE ÁGUA EM AMBOS OS LADOS. LINER BRANCO DE PAPEL SILICONIZADO. 12 MM X 30 M, MARCA DO FABRICANTE GRAVADA NO CORPO DO PRODUTO. MARCA ADELBRAS OU OUTRA DE QUALIDADE E DESEMPENHO IGUAL OU SUPERIOR.	UN	150	R\$ 5,80	R\$ 870,00
72	GIZ BRANCO PARA QUADRO NEGRO , NÃO TÓXICO, ANTIALÉRGICO, ACONDICIONADOS EM CAIXA COM 50 TUBOS/ PALITOS, PLASTIFICADO INDIVIDUALMENTE, MEDINDO APROXIMADAMENTE 12X70MM. MARCA DELTA OU OUTRA DE QUALIDADE E DESEMPENHO IGUAL OU SUPERIOR.	CX	300	R\$ 3,30	R\$ 990,00
73	GIZ COLORIDO PARA QUADRO NEGRO , NÃO TÓXICO, ANTIALÉRGICO, ACONDICIONADOS EM CAIXA COM 50 TUBOS/ PALITOS, PLASTIFICADO INDIVIDUALMENTE, MEDINDO APROXIMADAMENTE 12X70MM. MARCA DELTA OU OUTRA DE QUALIDADE E DESEMPENHO IGUAL OU SUPERIOR.	CX	300	R\$ 4,20	R\$ 1.260,00
74	GIZ DE CERA GROSSO ; EMBALAGEM CONTENDO 12 CORES DE GIZ DIFERENCIADAS ENTRE SI. O GIZ DEVERÁ SER CONFECCIONADO COM CERAS, CARGAS INERTES, PIGMENTOS CORANTE NÃO TÓXICOS, CORES VIVAS, SECCÇÃO CIRCULAR, COM RESITÊNCIA SUFICIENTE PARA SUPORTAR A PRESSÃO NORMAL DE USO E QUEDA, NÃO MANCHAR AS MÃOS, NÃO BORRAR E NÃO ESFARELAR, NAS SEGUNTES DIMENSÕES A SEREM CONSIDERADAS: DIÂMETRO: 9,5 MM. COMPRIMENTO: NO MÍNIMO 98 MM, COM SELO DO INMETRO. FABRICAÇÃO NACIONAL. MARCA ACRILEX/ FABER CASTELL OU OUTRA DE QUALIDADE E DESEMPENHO IGUAL OU SUPERIOR.	CX	1.000	R\$ 3,85	R\$ 3.850,00
75	GRAMPEADOR DE MESA GRANDE PARA GRAMPEAR ATÉ 240 FOLHAS DE PAPEL 75g/m2 , MOLA RESISTENTE COM RETRAÇÃO AUTOMÁTICA, UTILIZA	UN	10	R\$ 79,65	R\$ 796,50

	GRAMPOS DE 23/8 A 23/23. APOIO DA BASE EM RESINA TERMOPLÁSTICA. MARCA CIS (MODELO C-15 OU OUTRA DE QUALIDADE E DESEMPENHO IGUAL OU SUPERIOR.				
76	GRAMPEADOR DE MESA MÉDIO , CAPACIDADE PARA GRAMPEAR 40 FOLHAS DE 75 MM/G, PARA GRAMPOS 23/6, 26/6, 23/8, 24/8, PROFUNDIDADE DE GRAMPEAMENTO DE 100 MM, DEPÓSITO COM FACE DE SEGURANÇA, BOTÃO DE ACIONAMENTO DO TRILHO.	UN	200	R\$ 50,95	R\$ 10.190,00
77	GRAMPEADOR DE MESA PEQUENO , CORPO EM AÇO, APOIO EMBORRACHADO, CAPACIDADE PARA GRAMPEAR 25 FOLHAS DE 75 MM/G, GRAMPO 26/6, PROFUNDIDADE DE GRAMPEAMENTO DE 51 MM, RESERVATÓRIO PARA ½ PENTE DE GRAMPO, BIGORNA DE DUAS FUNÇÕES, ABERTURA DE 180°. MARCA CIS (MODELO C-10/ MAPED (MODELO A-17)/ ACRIMET (FACILITY PREMIUM PLUS) OU OUTRA DE QUALIDADE E DESEMPENHO IGUAL OU SUPERIOR.	UN	300	R\$ 27,40	R\$ 8.220,00
78	GRAMPEADOR DE PRESSÃO , CORPO PLÁSTICO ANATÔMICO, GRAMPOS 106/6. 106/8 E 106/10.	UN	10	R\$ 17,95	R\$ 179,50
79	GRAMPO GALVANIZADO 26/6 - CAPACIDADE DE GRAMPEAR ATÉ 20 FOLHAS DE PAPEL 75 G/M ² FOLHAS, GRAMPO TIPO 26 E PERNA DE 6MM FABRICADOS COM ARAME DE AÇO REVESTIDO RESISTENTE À OXIDAÇÃO, QUALIDADE SUPERIOR, SEM REBARBAS E ALTA QUALIDADE. CAIXA COM 5.000 UN. MARCA GRAMPLINE/ ACC OU OUTRA DE QUALIDADE E DESEMPENHO IGUAL OU SUPERIOR.	CX	300	R\$ 4,75	R\$ 1.425,00
80	GRAMPO TRILHO DE METAL - CAIXA COM 50 UNIDADES.	CX	10	R\$ 10,20	R\$ 102,00
81	KIT TINTA FACIAL LÍQUIDA 6 CORES BÁSICAS , À BASE DE ÁGUA, CONTENDO 6 CORES DE 15ML (BRANCO, PRETO, VERDE ESCURO, AMARELO, AZUL ESCURO, VERMELHO). PRODUTO DERMATOLOGICAMENTE TESTADO. FABRICAÇÃO NACIONAL.	UN	50	R\$ 17,45	R\$ 872,50
82	LÁPIS DE COR GRANDE - EMBALAGEM COM 12 CORES, SUPER RESISTENTES, INTEIROS, SEXTAVADOS, 12 (DOZE) UNIDADES, CORES SORTIDAS, COMPOSTO P/ PIGMENTOS, AGLUTINADOS, CARGA INERTE E CERAS C/ FORMATO SEXTAVADO, FABRICADO C/ PIGMENTOS DE ALTA QUALIDADE QUE PROPORCIONAM MELHOR COBERTURA, C/ CORES VIVAS E BRILHANTES, C/ MINA MACIA, DESLIZA MELHOR PERMITINDO VARIAÇÃO DE TONS SUAVES ATÉ TRAÇOS INTENSOS, FIXAÇÃO DO GRAFITE À MADEIRA TORNANDO O LÁPIS MAIS RESISTENTE AO USAR E APONTAR SEM QUEBRAR A MINA E C/ MINA DE 3,3mm (MEDIDAS MÍNIMAS); MEDIDAS DO LÁPIS: 17,5cm; MEDIDAS DA CAIXA: 10,3cm x 19,5cm; ACOMPANHA NO MINIMO 2 LÁPIS PRETO TRIANGULAR N°2=B EM MADEIRA, PERSONALIZADO E	CX	3.000	R\$ 15,35	R\$ 46.050,00

	NO MÍNIMO UM APONTADOR RETANGULAR COM DEPOSITO, PERSONALIZADO. PRODUTO COM CERTIFICAÇÃO DO INMETRO E COM O SELO FSC ESTAMPADO NA CAIXA MARCA DO FABRICANTE GRAVADA NO CORPO DO PRODUTO, COM SELO DO INMETRO IMPRESSO NA EMBALAGEM. MARCA FABER CASTELL OU OUTRA DE QUALIDADE E DESEMPENHO IGUAL OU SUPERIOR.				
83	LÁPIS TIPO ECOLÓGICO HB N.º 2 , COMPOSIÇÃO DO CORPO: MÍNIMO DE 40% DE POLIESTIRENO RECICLADO, SEM MADEIRA, MINA ULTRARRESISTENTE, FLEXÍVEL, NÃO QUEBRA COM FACILIDADE E NÃO LASCA QUANDO APONTADO E QUANDO QUEBRA. SEM BORRACHA NAS PONTAS, CORPO HEXAGONAL (CAIXA COM 144 UNIDADES), MARCA DO FABICANTE GRAVADA NO CORPO DO PRODUTO, COM SELO DO INMETRO IMPRESSO NA EMBALAGEM. MARCA MASTERPRINT/ BIC OU OUTRA DE QUALIDADE E DESEMPENHO IGUAL OU SUPERIOR.	CX	200	R\$ 44,20	R\$ 8.840,00
84	LIMPADOR PARA QUADRO BRANCO , SPRAY COM 60 ML, FORMULAÇÃO ESPECIAL DE TECNOLOGIA QUE PERMITE TIRAR TODAS AS MANCHAS DE QUADRO BRANCO, INCLUSIVE DE MARCADORES PERMANENTES, KIT COMPOSTO DE UM FRASCO SPRAY COM UMA FLANELA APROPRIADA, MARCA DO FABRICANTE GRAVADA NO CORPO DO PRODUTO. MARCA STALO/RADEX OU OUTRA DE QUALIDADE E DESEMPENHO IGUAL OU SUPERIOR.	UN	150	R\$ 10,10	R\$ 1.515,00
85	LIVRO ATA COM 100 FOLHAS. CAPA DURA PLASTIFICADA.	UN	250	R\$ 9,85	R\$ 2.462,50
86	LIVRO DE PROTOCOLO PARA CORRESPONDÊNCIA COM 100 FOLHAS. TAMANHO APROXIMADO 150MM X 216MM. CAPA DURA PLASTIFICADA.	UN	30	R\$ 8,00	R\$ 240,00
87	MARCADOR PERMANENTE (PLÁSTICO, ACRÍLICO, VIDROS E VINIL, CD E DVD) DUAS PONTAS FINA E GROSSA. RESINAS TERMOPLÁSTICAS, TINTA À BASE DE ÁLCOOL, CORANTES, RESINAS, SOLVENTES, ADITIVOS E PONTA DE POLIACETAL COM PROTETOR DE METAL. MARCA DO FABICANTE GRAVADA NO CORPO DO PRODUTO, COM SELO DO INMETRO IMPRESSO NA EMBALAGEM, COR A DEFINIR. MARCA CIS/ GRAMPLINE OU OUTRA DE QUALIDADE E DESEMPENHO IGUAL OU SUPERIOR.	UN	300	R\$ 6,40	R\$ 1.921,00
88	MASSA DE MODELAR ; A BASE DE AMIDO, AROMA SUAVE, COMPOSIÇÃO: ÁGUA, CARBOIDRATO DE CEREAIS, GLÚTEN, CLORETO DE SÓDIO, CONSERVANTE, AROMA, ADITIVOS E PIGMENTOS. EMBALAGEM COM 12 CORES, COMPRIMENTO 9 CM X 12 MM; ATÓXICO; NÃO ENDURECE; NÃO ESFARELA; CAIXA COM 180 GRAMAS. COM SELO DO INMETRO. FABRICAÇÃO NACIONAL. MARCA ACRILEX OU OUTRA DE QUALIDADE E DESEMPENHO IGUAL OU SUPERIOR.	CX	5000	R\$ 4,60	R\$ 23.000,00

89	MIDIA CD-R VIRGEM, GRAVAVEL CAPACIDADE MÍNIMA DE 700 MB DE DADOS. COM EMBALAGEM PROTETORA INDIVIDUAL EM AGRÍLICO TRANSPARENTE DE 50 UNIDADES. MARCA MULTILASER/ LG/ MAXPRINT OU OUTRA DE QUALIDADE E DESEMPENHO IGUAL OU SUPERIOR.	PCT	8	R\$ 53,65	R\$ 429,20
90	MIDIA TIPO DVD-R VIRGEM, GRAVÁVEL CAPACIDADE MÍNIMA DE 4.7GB, VELOCIDADE DE NO MÍNIMO, 8X, COM EMBALAGEM PROTETORA INDIVIDUAL EM ACRÍLICO TRANSPARENTE. MARCA MULTILASER/ LG/ MAXPRINT OU OUTRA DE QUALIDADE E DESEMPENHO IGUAL OU SUPERIOR.	PCT	8	R\$ 72,10	R\$ 576,80
91	PAPEL A3, 75GM2, FORMATO A3, COR BRANCO, ALVURA MÍNIMA 90%, ALCALINO, PROVENIENTE DE FLORESTAS RENOVÁVEIS, P/IMPRESSORA JATO DE TINTA, LASER E FOTOCOPIADORA, EMBALAGEM COM PROTEÇÃO ANTIUMIDADE, 1º QUALIDADE, COM CERTIFICADO DE ISSO 9001. PACOTE - RESMA COM 500 FOLHAS CADA.	PCT	15	R\$ 47,55	R\$ 713,25
92	PAPEL A4 BRANCO, 75GM2, FORMATO A4, TAMANHO 210X297 MM, COR BRANCO, ALVURA MÍNIMA 90%, ALCALINO, PROVENIENTE DE FLORESTAS RENOVÁVEIS, P/IMPRESSORA JATO DE TINTA, LASER E FOTOCOPIADORA, EMBALAGEM COM PROTEÇÃO ANTIUMIDADE, 1º QUALIDADE, COM CERTIFICADO DE ISSO 9001. CAIXA COM 10 PACOTES DE 500 FOLHAS CADA. SELO CERFOR. MARCA COPIMAX/ CHAMEX OU OUTRA DE QUALIDADE E DESEMPENHO IGUAL OU SUPERIOR.	CX	600	R\$ 182,90	R\$ 109.738,00
93	PAPEL A4 COLORIDO, 75G/M², MEDINDO 297 X 210 MM, NAS CORES ROSA, AZUL, VERDE E AMARELO, EMBALAGEM CONTENDO 100 FOLHAS.	UN	100	R\$ 5,50	R\$ 550,00
94	PAPEL CARTAZ, FOSCO 50X70 CM, 240G/M² DIVERSAS CORES.	UN	2.000	R\$ 1,10	R\$ 2.200,00
95	PAPEL CARTOLINA MATERIAL CELULOSE VEGETAL, GRAMATURA 180G/M2, FORMATO 50X60CM, VÁRIAS CORES. PACOTE COM 100 UNIDADES	PCT	200	R\$ 58,50	R\$ 11.700,00
96	PAPEL COLOR SET - VÁRIAS CORES	UN	2.500	R\$ 0,95	R\$ 2.375,00
97	PAPEL CONTACT ESTAMPADO - ROLO MEDINDO NO MÍNIMO 10M X 45 CM	RL	10	R\$ 54,95	R\$ 549,45
98	PAPEL CONTACT TRANSPARENTE - ROLO MEDINDO NO MÍNIMO 25M X 45 CM. 60 MICRAS. MARCA VULCAN OU OUTRA DE QUALIDADE E DESEMPENHO IGUAL OU SUPERIOR.	RL	30	R\$ 107,65	R\$ 3.229,50
99	BOBINA DE PAPEL KRAFT PURO, PARDO MONOLÚCIDO GRAMATURA 80G LARGURA 60CM COMPRIMENTO 130M.	RL	80	R\$ 61,60	R\$ 4.928,00
100	PAPEL MICROONDULADO COR ESTAMPADO/LISO FOLHA 50 x 80CM - CORES VARIADAS.	UN	500	R\$ 1,40	R\$ 700,00
101	PAPEL PARA FLIPCHART, NA COR BRANCA, MEDINDO 63X81CM, PACOTE COM 50 FOLHAS.	UN	5	R\$ 33,50	R\$ 167,50

102	PAPEL TIPO FOTO ADESIVO, 130G (FORMATO A4 210X297MM), PACOTE COM 20 UNIDADES.	PCT	10	R\$ 16,90	R\$ 169,00
103	PAPEL TIPO FOTO, 180G (FORMATO A4 210X297MM), PACOTE COM 50 UNIDADES	PCT	10	R\$ 24,90	R\$ 249,00
104	PAPEL TIPO LINHO, 180G (FORMATO A4 210X297MM), CORES EM TONS CLAROS. PACOTE COM 50 UNIDADES	PCT	500	R\$ 14,90	R\$ 7.450,00
105	PAPEL VERGE, GRAMATURA 180 (FORMATO A4 210X2,97MM), NA COR CREME. PACOTE COM 50 FOLHAS.	PCT	200	R\$ 15,20	R\$ 3.040,00
106	PASTA A-Z LL EXECUTIVO COM VISOR LOMBO LARGO, CAPA DURA PLASTIFICADA; FORMATO 280 X 345 MM; COM FERRAGENS DE ALAVANCA DE ABERTURA E FECHAMENTO; TRAVA DE FECHAMENTO; COM VISOR; ÍNDICE ALFABÉTICO; SEM CANTOS VIVOS E OU REBARBAS; NA COR PRETA.	UN	1.000	R\$ 10,40	R\$ 10.395,00
107	PASTA A-Z LE EXECUTIVO LOMBO ESTREITO, CAPA DURA PLASTIFICADA; FORMATO 280 X 345 MM; COM FERRAGENS DE ALAVANCA DE ABERTURA E FECHAMENTO; TRAVA DE FECHAMENTO; COM VISOR; ÍNDICE ALFABÉTICO; SEM CANTOS VIVOS E OU REBARBAS; NA COR PRETA.	UN	300	R\$ 10,25	R\$ 3.075,00
108	PASTA DE PAPELÃO COM ABA E COM ELÁSTICO.	UN	500	R\$ 0,85	R\$ 425,00
109	PASTA POLIONDA 35MM, COM ELÁSTICO, VÁRIAS CORES.	UN	500	R\$ 2,75	R\$ 1.375,00
110	PASTA POLIONDA 55MM COM ELÁSTICO, VÁRIAS CORES.	UN	500	R\$ 3,10	R\$ 1.550,00
111	PASTA TIPO L, PACOTE COM 10 UNIDADES.	PCT	200	R\$ 5,30	R\$ 1.060,00
112	PASTA SUSPENSIVA MARMORIZADA PLASTIFICADA EM CARTÃO MARMORIZADO (305 A 350G/M2), COM HASTE DE METAL, VISOR, ETIQUETA E GRAMPO PLÁSTICO. AS ABAS DEVEM SER COLADAS INTERNAMENTE, FORMATO 361X240MM. CAIXA COM 50 UNIDADES. MARCA TRAVENA OU OUTRA DE QUALIDADE E DESEMPENHO IGUAL OU SUPERIOR.	CX	50	R\$ 117,90	R\$ 5.895,00
113	PASTA TRANSPARENTE EM PLÁSTICO TAMANHO OFICIO 18 MM, COM ELÁSTICO.	UN	1.000	R\$ 2,45	R\$ 2.450,00
114	PENDRIVE 8GB, INTERFACE USB. PEÇA ÚNICA (SEM NECESSIDADE DE TAMPA). CAPACIDADE: 8 GB. VELOCIDADE: 10MB/s DE LEITURA E 5MB/s DE GRAVAÇÃO. TEMPERATURA DE TRABALHO: -4º A 185ºC.	UN	30	R\$ 23,95	R\$ 718,50
115	PENDRIVE 16GB, INTERFACE USB. PEÇA ÚNICA (SEM NECESSIDADE DE TAMPA). CAPACIDADE: 16 GB. VELOCIDADE: 10MB/s DE LEITURA E 5MB/s DE GRAVAÇÃO. TEMPERATURA DE TRABALHO: -4º A 185ºC	UN	50	R\$ 27,70	R\$ 1.385,00
116	PENDRIVE 32GB, INTERFACE USB. PEÇA ÚNICA (SEM NECESSIDADE DE TAMPA). CAPACIDADE: 32 GB. VELOCIDADE: 10MB/s DE LEITURA E 5MB/s DE GRAVAÇÃO. TEMPERATURA DE TRABALHO: -4º A	UN	40	R\$ 43,95	R\$ 1.758,00

	185°C.				
117	PERFURADOR DE PAPEL, 2 FUROS UNIVERSAIS, MÉDIO DE MESA, CAPACIDADE PARA, NO MÍNIMO 20 FOLHAS, CONFECCIONADO EM METAL PINTADO DE PRETO, BASE PLÁSTICA COM REGULADOR DE TAMANHO DO PAPEL PARA CENTRALIZAÇÃO DOS FUROS.	UN	50	R\$ 15,85	R\$ 792,25
118	PINCEL ATÔMICO AZUL, PONTA DE FELTRO SUPERRESISTENTE, CHANFRADA QUE PERMITE ESCRITAS EM DIFERENTES ESPESSURAS, COMO 2.0 MM, 4.5 MM E 8.0 MM, PODE SER UTILIZADO EM PAPÉIS, CARTOLINA, VIDRO, METAIS E PLÁSTICOS, TINTA A BASE DE ÁLCOOL, RECARREGÁVEL, CAIXA COM 12 UNIDADES, MARCA DO FABRICANTE GRAVADA NO CORPO DO PRODUTO. MARCA GRAMPLINE/ MASTERPRINT OU OUTRA DE QUALIDADE E DESEMPENHO IGUAL OU SUPERIOR.	CX	100	R\$ 23,35	R\$ 2.335,00
119	PINCEL ATÔMICO PRETO, PONTA DE FELTRO SUPERRESISTENTE, CHANFRADA QUE PERMITE ESCRITAS EM DIFERENTES ESPESSURAS, COMO 2.0 MM, 4.5 MM E 8.0 MM, PODE SER UTILIZADO EM PAPÉIS, CARTOLINA, VIDRO, METAIS E PLÁSTICOS, TINTA A BASE DE ÁLCOOL, RECARREGÁVEL, CAIXA COM 12 UNIDADES, MARCA DO FABRICANTE GRAVADA NO CORPO DO PRODUTO. MARCA GRAMPLINE/ MASTERPRINT OU OUTRA DE QUALIDADE E DESEMPENHO IGUAL OU SUPERIOR.	CX	100	R\$ 23,35	R\$ 2.335,00
120	PINCEL ATÔMICO VERDE, PONTA DE FELTRO SUPERRESISTENTE, CHANFRADA QUE PERMITE ESCRITAS EM DIFERENTES ESPESSURAS, COMO 2.0 MM, 4.5 MM E 8.0 MM, PODE SER UTILIZADO EM PAPÉIS, CARTOLINA, VIDRO, METAIS E PLÁSTICOS, TINTA A BASE DE ÁLCOOL, RECARREGÁVEL, CAIXA COM 12 UNIDADES, MARCA DO FABRICANTE GRAVADA NO CORPO DO PRODUTO. MARCA GRAMPLINE/ MASTERPRINT OU OUTRA DE QUALIDADE E DESEMPENHO IGUAL OU SUPERIOR.	CX	100	R\$ 23,35	R\$ 2.335,00
121	PINCEL ATÔMICO VERMELHO, PONTA DE FELTRO SUPERRESISTENTE, CHANFRADA QUE PERMITE ESCRITAS EM DIFERENTES ESPESSURAS, COMO 2.0 MM, 4.5 MM E 8.0 MM, PODE SER UTILIZADO EM PAPÉIS, CARTOLINA, VIDRO, METAIS E PLÁSTICOS, TINTA A BASE DE ÁLCOOL, RECARREGÁVEL, CAIXA COM 12 UNIDADES, MARCA DO FABRICANTE GRAVADA NO CORPO DO PRODUTO. MARCA GRAMPLINE/ MASTERPRINT OU OUTRA DE QUALIDADE E DESEMPENHO IGUAL OU SUPERIOR.	CX	100	R\$ 23,35	R\$ 2.335,00

122	PINCEL CHATO Nº14 PARA PINTURA EM TECIDO Nº 14 - CABO DE MADEIRA	UN	300	R\$ 2,40	R\$ 720,00
123	PINCEL CHATO Nº10 , PARA PINTURA EM TECIDO Nº 10 - CABO EM MADEIRA.	UN	300	R\$ 2,55	R\$ 765,00
124	PINCEL CHATO Nº24 , PARA PINTURA EM TECIDO Nº 24 - CABO DE MADEIRA	UN	200	R\$ 6,35	R\$ 1.270,00
125	PINCEL CHATO Nº06 , PARA PINTURA EM TECIDO Nº 6 - CABO EM MADEIRA.	UN	150	R\$ 2,25	R\$ 337,50
126	PISTOLA ELÉTRICA DE COLA QUENTE - REFIL GROSSO , CORPO INJETADO EM PLÁSTICO, PONTA METÁLICA, TENSÃO: 127-220 V, POTÊNCIA MÍNIMA 40W, ACOMPANHA 2 BASTÕES DE COLA DE SILICONE COM SELO INMETRO.	UN	150	R\$ 21,10	R\$ 3.165,00
127	PRANCHETA EM EUCATEX , COM PRENDEDOR METÁLICO, TAMANHO OFÍCIO.	UN	200	R\$ 1,45	R\$ 290,00
128	PRANCHETA EM POLIESTIRENO , COM PRENDEDOR METÁLICO, TAMANHO OFÍCIO.	UN	50	R\$ 6,60	R\$ 330,00
129	PRENDEDOR DE PAPEL 19MM TIPO BINDER, CAIXA COM 12 UNIDADES	CX	50	R\$ 3,25	R\$ 162,50
130	PRENDEDOR DE PAPEL 32MM TIPO BINDER, CAIXA COM 12 UNIDADES	CX	50	R\$ 8,40	R\$ 419,80
131	PRENDEDOR DE PAPEL 41MM TIPO BINDER, CAIXA COM 12 UNIDADES	CX	50	R\$ 16,00	R\$ 800,00
132	PRENDEDOR DE PAPEL 51MM TIPO BINDER, CAIXA COM 12 UNIDADES	CX	50	R\$ 20,55	R\$ 1.027,50
133	REABASTECEDOR PARA CANETA DE QUADRO BRANCO, COR AZUL - TINTA DE FÁCIL REMOÇÃO, ABASTECE TODAS AS MARCAS DE PINCEL PARA QUADRO BRANCO. EMBALAGEM DE 500 ML. LACRE ANTI FRAUDE, MARCA DO FABRICANTE GRAVADA NO CORPO DO PRODUTO. MARCA GRAMPLINE OU OUTRA DE QUALIDADE E DESEMPENHO IGUAL OU SUPERIOR.	UN	100	R\$ 104,20	R\$ 10.420,00
134	REABASTECEDOR PARA CANETA DE QUADRO BRANCO, COR PRETO - TINTA DE FÁCIL REMOÇÃO, ABASTECE TODAS AS MARCAS DE PINCEL PARA QUADRO BRANCO. EMBALAGEM DE 500 ML. LACRE ANTI FRAUDE, MARCA DO FABRICANTE GRAVADA NO CORPO DO PRODUTO. MARCA GRAMPLINE OU OUTRA DE QUALIDADE E DESEMPENHO IGUAL OU SUPERIOR.	UN	100	R\$ 104,20	R\$ 10.420,00
135	REABASTECEDOR PARA CANETA DE QUADRO BRANCO, COR VERMELHO - TINTA DE FÁCIL REMOÇÃO, ABASTECE TODAS AS MARCAS DE PINCEL PARA QUADRO BRANCO. EMBALAGEM DE 500 ML. LACRE ANTI FRAUDE, MARCA DO FABRICANTE GRAVADA NO CORPO DO PRODUTO. MARCA GRAMPLINE OU OUTRA DE QUALIDADE E DESEMPENHO IGUAL OU SUPERIOR.	UN	80	R\$ 104,20	R\$ 8.336,00
136	REGUA DE PLASTICO , ACRÍLICA CRISTAL, TRANSPARENTE, EM POLIESTIRENO, COM 30 CM.	UN	1.500	R\$ 0,60	R\$ 900,00

137	ROLETE ENTINTADO PARA CALCULADORA E IMPRESSORA LOGOS - 642/644 E 682/684 E DIVISUMA 812/812.	UN	10	R\$ 16,75	R\$ 167,50
138	SACO PLASTICO TAMANHO A4 , ESPESSURA GROSSA PARA PASTA ARQUIVO COM 4 FUROS, PACOTE COM 100 UNIDADES	PCT	20	R\$ 39,40	R\$ 788,00
139	SUPORTE PARA FITA ADESIVA , CORPO EM POLIESTIRENO, PARA FITAS DE 12, 19 E 25 MM DE LARGURA, BASE ANTIDERRAPANTE, CORTANTE DE FITA EM AÇO INOX, RECUADO.	UN	30	R\$ 14,20	R\$ 426,00
140	TESOURA ESCOLAR 5" ; ESCOLAR, LÂMINA EM AÇO INOX RESISTENTE, PONTA REDONDA, CABOS EM POLIPROPILENO. EMBALADA EM BLISTER INDIVIDUAL. MARCA ACRILEX/ MASTERPRINT OU OUTRA DE QUALIDADE E DESEMPENHO IGUAL OU SUPERIOR.	UN	1000	R\$ 2,50	R\$ 2.500,00
141	TESOURA 21 CM , CABO PLÁSTICO COM FORMATO ANATÔMICO, LÂMINA EM AÇO INOX. EMBALADA EM BLISTER INDIVIDUAL. MARCA MASTERPRINT OU OUTRA DE QUALIDADE E DESEMPENHO IGUAL OU SUPERIOR.	UN	300	R\$ 9,45	R\$ 2.835,00
142	TINTA GUACHE ESCOLAR, 250ML, SOLUVÉL EM ÁGUA. COMPOSIÇÃO: PIGMENTOS, ÁGUA, ESPERSANTE, CARGA E CONSERVANTES TIPO BENZO. PRODUTO CERTIFICADO PELO INMETRO. NÃO TÓXICA, CORES VARIADAS. FABRICAÇÃO NACIONAL. MARCA PIRATININGA OU OUTRA DE QUALIDADE E DESEMPENHO IGUAL OU SUPERIOR.	UN	1.000	R\$ 3,80	R\$ 3.800,00
143	UMIDIFICADOR DE DEDOS TIPO PASTA , COMPOSTO POR MATERIAL ÁCIDO GRAXO, GLICÍDIOS, CORANTE ALIMENTÍCIO E ESSÊNCIA, CREME LIGEIRAMENTE PERFUMADO, NAO TÓXICO E QUE NÃO CONTENHA GLICERINA - POTE DE 12 GRAMAS. FABRICAÇÃO NACIONAL. MARCA WALEU OU OUTRA DE QUALIDADE E DESEMPENHO IGUAL OU SUPERIOR.	UN	80	R\$ 2,15	R\$ 172,27
144	VISOR PLÁSTICO PARA PASTA SUSPensa , ETIQUETA CONFECCIONADA EM CARTÃO OFFSET BRANCO. TAMANHO APROXIMADO DE 80X60, EMBALAGEM COM 50 UNIDADES	PCT	15	R\$ 7,50	R\$ 112,43
145	QUADRO BRANCO 0,60 x 0,90 MAGNÉTICO COM MOLDURA DE ALUMÍNIO, COM CANTONEIRAS DE ALUMÍNIO, FÓRMICA BRILHANTE. COM GANCHOS PARA PENDURAR EM PAREDES E SUPORTE PARA CANETA MARCADORA. ESPESSURA 15MM, MEDINDO 60 X 90 CM.	UN	5	R\$ 93,25	R\$ 466,25
146	QUADRO BRANCO 3,00 X 1,20 , CONFECCIONADO EM MDF 20MM COM ACABAMENTO EM FÓRMICA LOUSAINE QUADRICULADA BRANCA BRILHANTE 2MM, ESPESSURA TOTAL DE 22MM; MOLDURA EM ALUMÍNIO; COM SISTEMA DE FIXAÇÃO INVISÍVEL E SUPORTE PARA APARADOR E PINCEL; DIMENSÕES APROXIMADAS DO PRODUTO: LARGURA 3M X ALTURA 1,20M X ESPESSURA 22MM;	UN	20	R\$ 659,25	R\$ 13.184,93

147	FRAGMENTADORA DE PAPEIS , FRAGMENTA SIMULTANEAMENTE ATÉ 12 FOLHAS EM PARTÍCULAS TAMBÉM FRAGMENTA CD/DVD'S, CARTÃO DE CRÉDITO E CARTÕES DE VISITA; ACIONAMENTO E DESLIGAMENTO AUTOMÁTICO; PROTEÇÃO AUTOMÁTICA CONTRA SOBRECARGA E AQUECIMENTO EXCESSIVO DO MOTOR.	UN	3	R\$ 605,30	R\$ 1.815,90
148	BOBINA TÉRMICA 57MM X 22 MTS PARA CALCULADORA - CAIXA COM 30 UNIDADES.	UN	2	R\$ 88,00	R\$ 176,00
149	PERFURADOR DE PAPEL , 2 FUROS UNIVERSAIS, CAPACIDADE PARA FURAR 60 FOLHAS, CONFECCIONADO EM METAL PINTADO DE PRETO, BASE PLASTICA COM REGULADOR DE TAMANHO DO PAPEL PARA CENTRALIZAÇÃO DOS FUROS. MARCA MAPED OU OUTRA DE QUALIDADE E DESEMPENHO IGUAL OU SUPERIOR.	UN	3	141,75	425,25

VALOR TOTAL R\$ 608.060,34

MODELO DE MAPA DE MÉDIA DE PREÇOS

Item	Descrição	QTDE	KJL	KALUNGA - INTERNET	INTERNET 01	INTERNET 02	NOTA PARANÁ	ÚLTIMO CONTRATO	MÉDIA	VALOR TOTAL
1	AGENDA DE COMPROMISSO AN	50	35*	R\$ 38,9*	R\$ 26,42*	R\$ 23,90	*	R\$ 19,41	R\$ 21,65	R\$ 1.082,50
2	ALFINETE PARA MAPA	50	7,5*	R\$ 6,90	R\$ 2,29	R\$ 2,29		R\$ 3,26	R\$ 3,70	R\$ 185,00
3	ALFINETE SIMPLES Nº 29	200	R\$ 7,70	*	R\$ 5,17		R\$ 4,12	R\$ 4,42	R\$ 5,35	R\$ 1.070,50
4	ALMOFADA PARA CARIMBO Nº	15	R\$ 7,00	R\$ 7,00				R\$ 4,46	R\$ 6,15	R\$ 92,30
5	APAGADOR DE QUADRO BRAN	500	R\$ 7,50	R\$ 11,00				R\$ 4,68	R\$ 7,70	R\$ 3.850,00
6	APAGADOR PARA QUADRO DE	100	6,5*	R\$ 4,70				R\$ 3,81	R\$ 4,25	R\$ 425,00
7	APONTADOR SIMPLES	2.000	R\$ 0,80	*			2,39*	R\$ 0,17	R\$ 0,49	R\$ 970,00
8	AUTOADESIVO PARA RECADOS	300	10*	R\$ 5,40	R\$ 6,56*	R\$ 5,26		R\$ 3,86	R\$ 4,85	R\$ 1.455,00
9	BALÃO TAMANHO 7.0	500	R\$ 9,50	*			R\$ 9,39		R\$ 9,45	R\$ 4.722,50
10	BASTÃO DE COLA GROSSO (SIL	250	R\$ 30,00	39,1*				R\$ 27,42	R\$ 28,70	R\$ 7.175,00
11	BOBINA ACETINADA 57X30	30	57*	*	R\$ 42,00	R\$ 42,00		R\$ 38,09	R\$ 40,70	R\$ 1.220,90
12	BORRACHA BRANCA MACIA	300	R\$ 11,00	16,2*				R\$ 5,35	R\$ 8,20	R\$ 2.460,00
13	CADERNO ¼ DE CALIGRAFIA	300	2*	R\$ 1,38			R\$ 1,49	R\$ 0,85	R\$ 1,25	R\$ 375,00
14	CADERNO 1/4 DE ARITMÉTICA	300	2*	R\$ 1,38				R\$ 0,90	R\$ 1,15	R\$ 345,00
15	CADERNO 1/4 PAUTADO	10.000	1,6*	R\$ 1,38				R\$ 0,80	R\$ 1,10	R\$ 11.000,00
16	CADERNO DE DESENHO GRANI	1.000	R\$ 6,90	R\$ 3,10	R\$ 2,69	R\$ 5,00			R\$ 4,40	R\$ 4.400,00
17	CADERNO UNIVERSITÁRIO	1.000	8,5*	R\$ 5,90			R\$ 5,60	R\$ 4,50	R\$ 4,30	R\$ 4.300,00
18	CAIXA ARQUIVO MORTO EM PA	2.000	R\$ 3,20	3,6*				R\$ 1,14	R\$ 2,20	R\$ 4.400,00
19	CAIXA ARQUIVO MORTO EM PI	200	R\$ 5,80	R\$ 4,36				R\$ 2,87	R\$ 4,35	R\$ 870,00
20	CAIXA PARA CORRESPONDÊNC	30	75*	R\$ 44,40	R\$ 44,13			R\$ 27,96	R\$ 28,90	R\$ 867,00
21	CAIXINHAS MDF CRU	50	R\$ 8,00		R\$ 5,00		R\$ 5,00		R\$ 6,00	R\$ 300,00
22	CALCULADORA DIGITAL	5		R\$ 488,89	R\$ 509,98				R\$ 499,45	R\$ 2.497,25
23	CALCULADORA DE MESA	180		R\$ 29,90			R\$ 27,90	R\$ 18,00	R\$ 25,25	R\$ 4.545,00
24	CANETA CORRETIVA	100	R\$ 5,00	R\$ 6,99			R\$ 6,75	2,99*	R\$ 6,25	R\$ 624,67
25	CANETA ESFEROGRÁFICA AZUL	300	50*	R\$ 29,90				R\$ 23,97	R\$ 26,95	R\$ 8.085,00
26	CANETA ESFEROGRÁFICA PRE	150	50*	R\$ 29,90				R\$ 23,97	R\$ 26,95	R\$ 4.042,50
27	CANETA HIDROGRÁFICA PONT	300	R\$ 22,00	R\$ 23,50				R\$ 19,62	R\$ 21,70	R\$ 6.510,00
28	CANETA MARCA TEXTO	5.000	1,7*	1,6*	R\$ 0,80		R\$ 1,50	R\$ 0,79	R\$ 1,00	R\$ 5.000,00
29	CANETA PARA QUADRO BRAN	5.000	R\$ 2,80	*			4,5*	R\$ 1,98	R\$ 2,40	R\$ 12.000,00

30	CANETA PARA QUADRO BRANCO	5.000	R\$ 2,80	*						R\$ 1,98	R\$ 2,40	R\$ 12.000,00
31	CANETA PARA QUADRO BRANCO	4.000	R\$ 2,80	*						R\$ 1,98	R\$ 2,40	R\$ 9.600,00
32	CANETINHA HIDROGRÁFICA LÁZUL	600		R\$ 11,50						R\$ 8,99	R\$ 10,25	R\$ 6.147,00
33	CAPAS DE PVC PARA ENCADER	1.000	R\$ 0,50	R\$ 0,39						R\$ 0,19	R\$ 0,35	R\$ 350,00
34	CAPAS DE PVC PARA ENCADER	1.000	R\$ 0,50	R\$ 0,39						R\$ 0,20	R\$ 0,35	R\$ 350,00
35	CLIPS GALVANIZADO Nº 0	200	11*	*					R\$ 9,98	R\$ 5,85	R\$ 6,95	R\$ 1.390,00
36	CLIPS GALVANIZADO Nº 2/0	200	11*	*					R\$ 9,98	R\$ 5,85	R\$ 6,95	R\$ 1.390,00
37	CLIPS GALVANIZADO Nº 8/0	200	11*	*					R\$ 9,98	R\$ 5,85	R\$ 6,95	R\$ 1.390,00
38	COLA ALTO RELEVO BRILHANTE	500	R\$ 4,50	R\$ 2,33						R\$ 2,22	R\$ 3,00	R\$ 1.500,00
39	COLA ALTO RELEVO COM GLITTER	500	10,5*	R\$ 4,98						R\$ 4,65	R\$ 4,80	R\$ 2.400,00
40	COLA ALTO RELEVO COR METALIZADA	500	R\$ 5,50	R\$ 2,68						R\$ 2,61	R\$ 3,60	R\$ 1.798,33
41	COLA COLORIDA	500	R\$ 9,00	11,5*						R\$ 8,79	R\$ 7,15	R\$ 3.575,00
42	COLA EM BASTÃO	500	R\$ 6,20	R\$ 6,70							R\$ 6,45	R\$ 3.225,00
43	COLA GLITTER	500	R\$ 5,00							R\$ 4,00	R\$ 3,65	R\$ 1.825,00
44	COLA INSTANTANEA 20 GR	50		R\$ 10,90							R\$ 11,40	R\$ 570,17
45	COLA LÍQUIDA 1 LITRO	1.000	R\$ 25,00	R\$ 23,90							R\$ 24,45	R\$ 24.450,00
46	COLA LÍQUIDA ESCOLAR 35 GR	4.000	R\$ 5,90	R\$ 3,00						R\$ 2,90	R\$ 3,95	R\$ 15.800,00
47	COLA LÍQUIDA PARA E.V.A E ISOLANTE	500	R\$ 5,50	R\$ 4,80						R\$ 1,7*	R\$ 3,95	R\$ 1.975,00
48	COLA SILICONE LÍQUIDO	50		*							R\$ 6,90	R\$ 345,00
49	CORRETIVO LÍQUIDO	200	R\$ 2,70	R\$ 4,80						R\$ 2,50	R\$ 3,35	R\$ 670,00
50	E.V.A COMUM	1.000	19*	*						R\$ 16,00	R\$ 13,00	R\$ 12.995,00
51	E.V.A. DECORADO	500	R\$ 7,30	*						R\$ 3,33	R\$ 5,35	R\$ 2.675,00
52	ELÁSTICO AMARELO DE LATEX	50	25,9*	R\$ 22,90						R\$ 13,50	R\$ 18,20	R\$ 910,00
53	ENVELOPE AMARELO 26x36	50	113*	*							R\$ 71,90	R\$ 3.595,00
54	ENVELOPE BRANCO 24x34	50	125*	*						R\$ 62,90	R\$ 62,90	R\$ 3.145,00
55	ENVELOPE OFÍCIO 11x22	50	R\$ 55,00	*						R\$ 64,90	R\$ 61,60	R\$ 3.080,00
56	ENVELOPE AMARELO 17X25	50	R\$ 67,00	*						R\$ 45,90	R\$ 54,00	R\$ 2.782,50
57	ESPIRAL ENCADERNAÇÃO 12M	10	22*	R\$ 12,60						R\$ 10,90	R\$ 11,75	R\$ 117,50
58	ESPIRAL ENCADERNAÇÃO 14M	10	25*	R\$ 15,60						R\$ 7,09	R\$ 11,35	R\$ 113,45
59	ESPIRAL ENCADERNAÇÃO 25M	10	30*	R\$ 22,00						R\$ 17,40	R\$ 19,70	R\$ 197,00
60	ESPIRAL ENCADERNAÇÃO 33M	10	30*	R\$ 16,80						R\$ 14,23	R\$ 15,50	R\$ 155,00
61	ESPIRAL ENCADERNAÇÃO 9MM	10	13*	R\$ 9,40						R\$ 6,80	R\$ 8,10	R\$ 81,00
62	ESTILETE RETRÁTIL	100	R\$ 2,00	R\$ 3,70						R\$ 4,9*	R\$ 2,20	R\$ 220,00

63	ETIQUETAS ADESIVAS FORMA	40	R\$ 46,00	*	R\$ 22,10	R\$ 22,25		R\$ 27,00	R\$ 29,35	R\$ 1.174,00
64	ETIQUETAS ADESIVAS FORMA	50	*	*	R\$ 7,30	R\$ 8,30		R\$ 6,50	R\$ 7,35	R\$ 367,50
65	ETIQUETAS ADESIVAS FORMA	30	R\$ 46,00	*	R\$ 22,10	R\$ 22,25		R\$ 27,00	R\$ 29,35	R\$ 880,50
66	EXTRATOR DE GRAMPO	200	R\$ 4,50	R\$ 4,60				R\$ 2,68	R\$ 3,95	R\$ 790,00
67	FITA ADESIVA CREPE	2.000	R\$ 3,90	R\$ 3,98			R\$ 3,56	R\$ 2,5*	R\$ 3,80	R\$ 7.600,00
68	FITA ADESIVA ESTREITA	500	R\$ 1,40	R\$ 1,39			R\$ 1,40	R\$ 0,72	R\$ 1,25	R\$ 625,00
69	FITA ADESIVA LARGA	3.000	R\$ 4,40	R\$ 4,60			R\$ 3,90	R\$ 2,03*	R\$ 4,30	R\$ 12.900,00
70	FITA DE NYLON	10	R\$ 4,20				R\$ 3,00	R\$ 3,00	R\$ 3,60	R\$ 36,00
71	FITA DUPLA FACE TRANSPARE	150	R\$ 8,50	R\$ 3,13				2,95*	R\$ 5,80	R\$ 870,00
72	GIZ BRANCO PARA QUADRO NI	300	R\$ 4,50	R\$ 3,80				R\$ 1,55	R\$ 3,30	R\$ 990,00
73	GIZ COLORIDO PARA QUADRO	300	R\$ 5,50	R\$ 5,00				R\$ 2,00	R\$ 4,20	R\$ 1.260,00
74	GIZ DE CERA GROSSO	1.000	R\$ 4,50	R\$ 4,50			R\$ 4,90	R\$ 1,43	R\$ 3,85	R\$ 3.850,00
75	GRAMPEADOR DE MESA GRAN	10	140*	R\$ 96,90	R\$ 79,90			R\$ 62,18	R\$ 79,65	R\$ 796,50
76	GRAMPEADOR DE MESA MÉDI	200		R\$ 47,20	R\$ 54,67				R\$ 50,95	R\$ 10.190,00
77	GRAMPEADOR DE MESA PEQU	300	R\$ 24,00	R\$ 30,20	R\$ 28,04				R\$ 27,40	R\$ 8.220,00
78	GRAMPEADOR DE PRESSÃO	10			R\$ 16,90	R\$ 17,18		R\$ 19,88	R\$ 17,95	R\$ 179,50
79	GRAMPO GALVANIZADO 26/6	300	R\$ 6,50	R\$ 5,20			8,3*	R\$ 2,58	R\$ 4,75	R\$ 1.425,00
80	GRAMPO TRILHO DE METAL	10	14,9*	R\$ 12,80				R\$ 7,60	R\$ 10,20	R\$ 102,00
81	KIT TINTA FACIAL LÍQUIDA	50		R\$ 15,90	R\$ 16,90	R\$ 20,90		R\$ 16,05	R\$ 17,45	R\$ 872,50
82	LÁPIS DE COR GRANDE	3.000	R\$ 15,30	R\$ 15,40			R\$ 15,32		R\$ 15,35	R\$ 46.050,00
83	LÁPIS TIPO ECOLÓGICO HB N.º	200	R\$ 45,00		R\$ 43,80	R\$ 43,80			R\$ 44,20	R\$ 8.840,00
84	LIMPADOR PARA QUADRO BR	150	15,9*	R\$ 12,80	R\$ 10,36	R\$ 10,90		R\$ 6,23	R\$ 10,10	R\$ 1.515,00
85	LIVRO ATA	250	19,9*	R\$ 8,40	R\$ 11,27	R\$ 10,71		R\$ 8,88	R\$ 9,85	R\$ 2.462,50
86	LIVRO DE PROTOCOLO PARA C	30		R\$ 8,70				R\$ 7,37	R\$ 8,00	R\$ 240,00
87	MARCADOR PERMANENTE	300	R\$ 5,90	R\$ 9,50	R\$ 3,81				R\$ 6,40	R\$ 1.921,00
88	MASSA DE MODELAR	5.000	R\$ 5,20	R\$ 5,10			R\$ 5,98	R\$ 2,20	R\$ 4,60	R\$ 23.000,00
89	MÍDIA CD-R	8	90*		R\$ 60,00	R\$ 65,99		R\$ 34,99	R\$ 53,65	R\$ 429,20
90	MÍDIA TIPO DVD-R	8	R\$ 100,00	R\$ 95,20	R\$ 61,30	R\$ 68,90		R\$ 34,99	R\$ 72,10	R\$ 576,80
91	PAPEL A3	15		R\$ 55,40	R\$ 42,30			R\$ 44,99	R\$ 47,55	R\$ 713,25
92	PAPEL A4 BRANCO	600			R\$ 195,90	R\$ 195,90	197,9*	R\$ 156,89	R\$ 182,90	R\$ 109.738,00
93	PAPEL A4 COLORIDO	100		R\$ 5,50				R\$ 5,45	R\$ 5,50	R\$ 550,00
94	PAPEL CARTAZ	2.000	R\$ 1,40	1,65*				R\$ 0,73	R\$ 1,10	R\$ 2.200,00
95	PAPEL CARTOLINA	200	R\$ 75,00	R\$ 51,40			80*	R\$ 49,00	R\$ 58,50	R\$ 11.700,00

96	PAPEL COLOR SET	2.500	R\$ 1,30	R\$ 0,99	R\$ 0,85	R\$ 0,85	R\$ 1,19	R\$ 0,64	R\$ 0,95	R\$ 2.375,00
97	PAPEL CONTACT ESTAMPADO	10	95*	R\$ 59,90				R\$ 49,99	R\$ 54,95	R\$ 549,45
98	PAPEL CONTACT TRANSPAREN	30	R\$ 85,00	*	R\$ 119,00	R\$ 119,00			R\$ 107,65	R\$ 3.229,50
99	PAPEL KRAFT	80	130*	R\$ 89,10	R\$ 57,89	R\$ 63,14		R\$ 36,19	R\$ 61,60	R\$ 4.928,00
100	PAPEL MICROONDULADO	500	3*	*	R\$ 1,66			R\$ 1,08	R\$ 1,40	R\$ 700,00
101	PAPEL PARA FLIPCHART	5	R\$ 43,00	R\$ 24,50				R\$ 33,03	R\$ 33,50	R\$ 167,50
102	PAPEL TIPO FOTO ADESIVO	10	R\$ 17,90	26,9*			R\$ 15,90		R\$ 16,90	R\$ 169,00
103	PAPEL TIPO FOTO	10	R\$ 24,90	R\$ 24,90					R\$ 24,90	R\$ 249,00
104	PAPEL TIPO LINHO	500	R\$ 18,90	24,5*				R\$ 10,90	R\$ 14,90	R\$ 7.450,00
105	PAPEL VERGE	200	R\$ 18,90	R\$ 16,20				R\$ 10,50	R\$ 15,20	R\$ 3.040,00
106	PASTA A-Z LL	1.000	R\$ 12,90					R\$ 7,89	R\$ 10,40	R\$ 10.395,00
107	PASTA A-Z LE	300	R\$ 12,50					R\$ 8,02	R\$ 10,25	R\$ 3.075,00
108	PASTA DE PAPELÃO	500	*					R\$ 0,84	R\$ 0,85	R\$ 425,00
109	PASTA POLIONDA 35MM	500	4*	4,3*	R\$ 3,70	R\$ 3,60		R\$ 0,86	R\$ 2,75	R\$ 1.375,00
110	PASTA POLIONDA 55MM	500	R\$ 4,20	4,3*				R\$ 1,96	R\$ 3,10	R\$ 1.550,00
111	PASTA TIPO L	200	21*	R\$ 4,99	R\$ 5,70			R\$ 5,14	R\$ 5,30	R\$ 1.060,00
112	PASTA SUSPENSÃO MARMORIZA	50	R\$ 160,00	R\$ 75,80					R\$ 117,90	R\$ 5.895,00
113	PASTA TRANSPARENTE EM PL	1.000	R\$ 3,20	3,3*			R\$ 2,50	R\$ 1,63	R\$ 2,45	R\$ 2.450,00
114	PENDRIVE 8GB	30	*	R\$ 20,90				R\$ 27,00	R\$ 23,95	R\$ 718,50
115	PENDRIVE 16GB	50	*	R\$ 27,00				R\$ 28,32	R\$ 27,70	R\$ 1.385,00
116	PENDRIVE 32GB	40	*	R\$ 39,90				R\$ 47,98	R\$ 43,95	R\$ 1.758,00
117	PERFURADOR DE PAPEL	50	*	R\$ 21,20				R\$ 10,49	R\$ 15,85	R\$ 792,25
118	PINCEL ATÔMICO AZUL	100	R\$ 30,00	36*				R\$ 16,70	R\$ 23,35	R\$ 2.335,00
119	PINCEL ATÔMICO PRETO	100	R\$ 30,00	36*				R\$ 16,70	R\$ 23,35	R\$ 2.335,00
120	PINCEL ATÔMICO VERDE	100	R\$ 30,00	36*				R\$ 16,70	R\$ 23,35	R\$ 2.335,00
121	PINCEL ATÔMICO VERMELHO	100	R\$ 30,00	36*				R\$ 16,70	R\$ 23,35	R\$ 2.335,00
122	PINCEL CHATO N°14	300	*	6,4*	R\$ 2,86	R\$ 2,88		R\$ 1,39	R\$ 2,40	R\$ 720,00
123	PINCEL CHATO N°10	300	*	R\$ 4,80	R\$ 2,21	R\$ 2,16		R\$ 1,07	R\$ 2,55	R\$ 765,00
124	PINCEL CHATO N°24	200	*	R\$ 6,80	R\$ 6,12	R\$ 6,49		R\$ 5,99	R\$ 6,35	R\$ 1.270,00
125	PINCEL CHATO N°06	150	*	R\$ 3,36				R\$ 1,15	R\$ 2,25	R\$ 337,50
126	PISTOLA ELÉTRICA DE COLA Q	150	R\$ 25,00	37,3*				R\$ 17,18	R\$ 21,10	R\$ 3.165,00
127	PRANCHETA EM EUCATEX	200	*	R\$ 5,30	R\$ 3,56	R\$ 3,53			R\$ 1,45	R\$ 290,00
128	PRANCHETA EM POLIESTIREN	50	*	11,8*	R\$ 7,03	R\$ 6,50		R\$ 6,21	R\$ 6,60	R\$ 330,00

ESPECIFICAÇÕES

000027

Item	Descrição	Un	Quant	
1	AGENDA DE COMPROMISSO ANUAL, 1 FOLHA POR DIA E COM HORÁRIO. 200 FOLHAS TAMANHO 17X25 CM CAPA DURA COSTURADA.	UN	50	35,00
2	ALFINETE PARA MAPA Nº 01 COM CABEÇA DE POLIETILENO E PONTA DE AÇO NIQUELADO, CORES SORTIDAS. CAIXA COM 50 UNIDADES. MARCA ACC/BACCHI/ JOCAR/BRW OU OUTRA DE QUALIDADE E DESEMPENHO IGUAL OU SUPERIOR.	CX	50	7,50
3	ALFINETE SIMPLES Nº 29 - CAIXA COM 100 ALFINETES. CAIXA COM 50 GRAMAS. MARCA ACC/BACCHI/ JOCAR OU OUTRA DE QUALIDADE E DESEMPENHO IGUAL OU SUPERIOR.	CX	200	7,70
4	ALMOFADA PARA CARIMBO Nº 03 - CORES DIVERSAS, COM TAMPA PLÁSTICA, ALMOFADA COM ESPONJA ABSORVENTE REVESTIDA DE TECIDO, TIPO ENTINTADA. MARCA RADEX/ GRAMPLINE OU OUTRA DE QUALIDADE E DESEMPENHO IGUAL OU SUPERIOR.	UN	15	7,00
5	APAGADOR DE QUADRO BRANCO. APAGADOR PARA QUADRO BRANCO. FORMATO ANATÔMICO, CORPO PLÁSTICO AZUL, FELTRO ESPECIAL SUBSTITUÍVEL, 15 X 5 CM, ACONDICIONADO EM CAIXA UNITÁRIO. APAGA QUALQUER SUPERFÍCIE TIPO LOUSA, BRANCO, VIDRO, ETC. ESPAÇO PARA ARMAZENAMENTO DE 2 PINCÉIS. MARCA BRW/GRAMPLINE/ FABER CASTELL OU OUTRA DE QUALIDADE E DESEMPENHO IGUAL OU SUPERIOR.	UN	500	7,50
6	APAGADOR PARA QUADRO DE GIZ MEDINDO APROXIMADAMENTE 45 X 150 X 2773, COM PORTA GIZ, MODELO BASE DE MADEIRA. MARCA STALO OU OUTRA DE QUALIDADE E DESEMPENHO IGUAL OU SUPERIOR.	UN	100	6,50
7	APONTADOR SIMPLES, APONTADOR DE LÁPIS SEM DEPOSITO, COM UMA ENTRADA, LAMINA DE ALTA RESISTÊNCIA, MATERIAL PLÁSTICO RIGIDO. PRODUTO COM A MARCA DO FABRICANTE. MARCA CIS/TRIS/ MASTERPRINT OU OUTRA DE QUALIDADE E DESEMPENHO IGUAL OU SUPERIOR.	UN	2.000	0,80
8	AUTOADESIVO PARA RECADOS, EM PAPEL OFFSET; ADESIVO ACRÍLICO COM ADERÊNCIA FIRME, REMOVÍVEL E REPOSICIONÁVEL; SEM PAUTA; MEDINDO 38 X 51 MM; BLOCO COM 100 FOLHAS; EMBALADO EM FILME DE POLIPROPILENO; PACOTE COM 4 UNIDADES COLORIDAS, NEON. MARCA BRW/ MASTERPRINT/3M OU OUTRA DE QUALIDADE E DESEMPENHO IGUAL OU SUPERIOR.	PCT	300	10,00

9	BALÃO TAMANHO 7.0. NAS CORES: PRETO, VERMELHO, AMARELO, VERDE, AZUL, ROSA, MARRON, LILÁS, LARANJA E BRANCO. PACOTE COM 50 UNIDADES. MARCA SÃO ROQUE OU OUTRA DE QUALIDADE E DESEMPENHO IGUAL OU SUPERIOR.	PCT	500	9,50
10	BASTÃO DE COLA GROSSO (SILICONE) REFIL PARA COLA PROFISSIONAL QUENTE, TRANSPARENTE, (11,3MM X 30CM). PARA PISTOLA COLA QUENTE TAMANHO GRANDE E ESPESSURA GROSSA. PCT 1KG. MARCA CLASSE/ RENDICOLA OU OUTRA DE QUALIDADE E DESEMPENHO IGUAL OU SUPERIOR.	PCT	250	38,00
11	BOBINA ACETINADA 57X30 PARA CALCULADORA - CAIXA COM 30 UNIDADES. MARCA REGISPEL/ MAXPRINT OU OUTRA DE QUALIDADE E DESEMPENHO IGUAL OU SUPERIOR.	CX	30	57,00
12	BORRACHA BRANCA MACIA. COMPOSIÇÃO: LÁTEX, BORRACHA NATURAL E SINTÉTICA, ABRASIVOS E AGENTES DE VULCANIZAÇÃO - MEDIDAS: ALTURA: 0,7CM; LARGURA: 2,0CM; PROFUNDIDADE: 3,0CM. SELO DO INMETRO. CAIXA COM 40 UNIDADES. MARCA REDBOR/ MERCUR OU OUTRA DE QUALIDADE E DESEMPENHO IGUAL OU SUPERIOR.	CX	300	11,00
13	CADERNO ¼ DE CALIGRAFIA, CADERNO BROCHURA DE CALIGRAFIA, GRAMPEADO COM 2 GRAMPOS, CAPA EM OFF-SET 90G/M², NÃO RECICLADO, 40 FOLHAS. MARCA CREDEAL/ JANDAIA OU OUTRA DE QUALIDADE E DESEMPENHO IGUAL OU SUPERIOR.	UN	300	2,00
14	CADERNO 1/4 DE ARITMÉTICA, CADERNO BROCHURA QUADRICULADO, GRAMPEADO COM 2 GRAMPOS, CAPA EM OFF-SET 90G/M², NÃO RECICLADO, 40 FOLHAS. MARCA CREDEAL/ JANDAIA OU OUTRA DE QUALIDADE E DESEMPENHO IGUAL OU SUPERIOR.	UN	300	2,00
15	CADERNO 1/4 PAUTADO, CADERNO BROCHURA PAUTADO, GRAMPEADO COM 2 GRAMPOS, CAPA EM OFF-SET 90G/M², NÃO RECICLADO, 40 FOLHAS. MARCA CREDEAL/ JANDAIA OU OUTRA DE QUALIDADE E DESEMPENHO IGUAL OU SUPERIOR.	UN	10.000	2,00
16	CADERNO DE DESENHO GRANDE, CADERNO DE DESENHO SEM MARGEM, ESPIRAL, CAPA EM OFF-SET 90G/M², NÃO RECICLADO, 48 FOLHAS. MARCA CREDEAL/ JANDAIA OU OUTRA DE QUALIDADE E DESEMPENHO IGUAL OU SUPERIOR.	UN	1.000	6,90
17	CADERNO UNIVERSITÁRIO, CAPA DURA, 1 MATÉRIA, PAUTADO, COM 96 FOLHAS. MARCA CREDEAL/ JANDAIA/ PANAMERICANA OU OUTRA DE QUALIDADE E DESEMPENHO IGUAL OU SUPERIOR.	UN	1.000	8,50
18	CAIXA ARQUIVO MORTO EM PAPELÃO PAPEL KRAFT PARDO, MONTAGEM RÁPIDA, COM TAMPA AUTOTRAVAMENTO, NÃO RECICLADO.	UN	2.000	3,20
19	CAIXA ARQUIVO MORTO EM PLÁSTICO POLIONDA, MONTAGEM RÁPIDA, COM TAMPA AUTOTRAVAMENTO.	UN	200	5,80

20	CAIXA PARA CORRESPONDÊNCIA TRIPLA ARTICULÁVEL , EM POLIESTIRENO, COR CRISTAL OU FUMÊ, COM ANTIDERRAPANTE E ANTIDANIFICADOR PARA A PARTE INFERIOR.	UN	30	75,00
21	CAIXA COM TAMPA EM MDF CRU , TAMANHOS 20X10X5CM/ 15X15X10.	UN	50	-
22	CALCULADORA DE MESA LOGOS 14 DÍGITOS , DISPLAY DE CRISTAIS LÍQUIDOS DE 14 DÍGITOS ILUMINADO DE 2 CORES, IMPRESSORA TÉRMICA RÁPIDA, 4 OPERAÇÕES BÁSICAS, TOTAL FINAL, CÁLCULO DE PORCENTAGEM E DE VARIÂNCIA (% DELTA), CALL (CHAMADA DO CÁLCULO), VOID (CORREÇÃO DO ARTIGO), CÁLCULO DE TAXAS, RAIZ QUADRADA, FUNÇÕES DE CUSTOS, VENDAS E MARGENS, ACUMULAÇÃO DIRETA NA MEMÓRIA, CONVERSÃO DE MOEDA, ALIMENTAÇÃO ELÉTRICA BIVOLT (AC). MARCA OLIVETTI (MODELO LOGOS 804T) OU OUTRA DE QUALIDADE E DESEMPENHO IGUAL OU SUPERIOR.	UN	5	-
23	CALCULADORA DE MESA VISOR LCD COM 12 DÍGITOS, MATERIAL DAS TECLAS EM PLÁSTICO, FUNÇÕES: PORCENTAGEM, INVERSÃO DE SINAIS, MEMÓRIA, CORREÇÃO DÍGITO A DÍGITO, CORREÇÃO TOTAL, DUPLO ZERO, DESLIGAMENTO AUTOMÁTICO, ALIMENTAÇÃO SOLAR E BATERIA. MARCA MASTERPRINT/ CLASSE OU OUTRA DE QUALIDADE E DESEMPENHO IGUAL OU SUPERIOR.	UN	180	-
24	CANETA CORRETIVA COM 7 ML, PONTA DE METAL COM 1,8 MM, TINTA A BASE DE PIGMENTOS, SOLVENTES, ADITIVOS, COBERTURA TOTAL NA PRIMEIRA APLICAÇÃO, COM SELO DO INMETRO. MARCA MASTERPRINT/ CIS OU OUTRA DE QUALIDADE E DESEMPENHO IGUAL OU SUPERIOR.	UN	100	5,00
25	CANETA ESFEROGRÁFICA AZUL TRAÇO MÉDIO, CORPO EM POLIESTIRENO SEXTAVADO CRISTAL TRANSPARENTE, TAMPA PLÁSTICA CONECTADA POR ENCAIXE E PLUG DA MESMA COR DA TINTA, PONTA DE METAL E ESFERA DE TUGSTÊNIO, ORIFÍCIO LATEREAL (RESPIRO) PARA VENTILAÇÃO DA CARGA EM CONFORMIDADE COM O PADRÃO ISO 11540 / BS 7272-1, CARGA CHEIA, COM NO MÍNIMO 11,5 CM DE COMPRIMENTO (A PARTIR DA PONTA) E 2MM DE DIÂMETRO INTERNO, CAPACIDADE DE ESCRITA 2000 METROS, MARCA DO FABRICANTE GRAVADA NO CORPO DO PRODUTO, COR AZUL, CAIXA COM 50 UNIDADES. MARCA BIC/ ARTE FELIZ OU OUTRA DE QUALIDADE E DESEMPENHO IGUAL OU SUPERIOR.	CX	500	50,00
26	CANETA ESFEROGRÁFICA PRETA TRAÇO MÉDIO, CORPO EM POLIESTIRENO SEXTAVADO CRISTAL TRANSPARENTE, TAMPA PLÁSTICA CONECTADA POR ENCAIXE E PLUG DA MESMA COR DA TINTA, PONTA DE METAL E ESFERA DE TUGSTÊNIO, ORIFÍCIO LATEREAL (RESPIRO) PARA VENTILAÇÃO DA CARGA	CX	150	50,00

	EM CONFORMIDADE COM O PADRÃO ISO 11540 / BS 7272-1, CARGA CHEIA, COM NO MÍNIMO 11,5 CM DE COMPRIMENTO (A PARTIR DA PONTA) E 2MM DE DIÂMETRO INTERNO, CAPACIDADE DE ESCRITA 2000 METROS, MARCA DO FABRICANTE GRAVADA NO CORPO DO PRODUTO, COR PRETA, CAIXA COM 50 UNIDADES. MARCA BIC/ ARTE FELIZ OU OUTRA DE QUALIDADE E DESEMPENHO IGUAL OU SUPERIOR.			
27	CANETA HIDROGRÁFICA PONTA GROSSA , PONTA DE POLIESTER DE 4 MM, ESCRITA 1.8 MM, TINTA À BASE DE ÁGUA, TINTA LAVÁVEL, NÃO RECARREGÁVEL, EMBALAGEM COM 12 CORES, MARCA DO FABRICANTE GRAVADA NO CORPO DO PRODUTO. MARCA COMPACTOR OU OUTRA DE QUALIDADE E DESEMPENHO IGUAL OU SUPERIOR.	UN	300	22,00
28	CANETA MARCA TEXTO , TINTA A BASE DE AGUA; COM PONTA CHANFRADA INDEFORMÁVEL DE 4 MM EM POLIÉSTER, TAMPAS ANTIASFIXIANTE E TINTA FLUORESCENTE DE SECAGEM RÁPIDA, CORPO CILÍNDRICO EM MATERIAL PLÁSTICO, DIMENSÕES MÍNIMAS 130 MM (COMPRIMENTO) X 8,5 MM (DIÂMETRO); CERTIFICADO PELO INMETRO. MARCA DO FABRICANTE GRAVADA NO CORPO DO PRODUTO, VÁRIAS CORES. MARCA MASTERPRINT/ PILOT OU OUTRA DE QUALIDADE E DESEMPENHO IGUAL OU SUPERIOR.	UN	5.000	1,70
29	CANETA PARA QUADRO BRANCO AZUL , RECARREGÁVEL, SECAGEM RÁPIDA, TINTA INODORA, CORPO E TAMPAS DE POLIPROPILENO, PONTA DE 2 MM, FÁCIL DE RECARREGAR, PODENDO PERMANECER ATÉ 8 HORAS DESTAMPADO SEM SECAR, PONTA DE TRAÇO REDONDA COM 2MM, NA COR AZUL. MARCA DO FABRICANTE GRAVADA NO CORPO DO PRODUTO. MARCA MASTERPRINT OU OUTRA DE QUALIDADE E DESEMPENHO IGUAL OU SUPERIOR.	UN	5.000	2,80
30	CANETA PARA QUADRO BRANCO PRETA , RECARREGÁVEL, SECAGEM RÁPIDA, TINTA INODORA, CORPO E TAMPAS DE POLIPROPILENO, PONTA DE 2 MM, FÁCIL DE RECARREGAR, PODENDO PERMANECER ATÉ 8 HORAS DESTAMPADO SEM SECAR, PONTA DE TRAÇO REDONDA COM 2MM, NA COR PRETA, MARCA DO FABRICANTE GRAVADA NO CORPO DO PRODUTO. MARCA MASTERPRINT OU OUTRA DE QUALIDADE E DESEMPENHO IGUAL OU SUPERIOR.	UN	5.000	2,80
31	CANETA PARA QUADRO BRANCO VERMELHA , RECARREGÁVEL, SECAGEM RÁPIDA, TINTA INODORA, CORPO E TAMPAS DE POLIPROPILENO, PONTA DE 2 MM, FÁCIL DE RECARREGAR, PODENDO PERMANECER ATÉ 8 HORAS DESTAMPADO SEM SECAR, PONTA DE TRAÇO REDONDA COM 2MM, NA COR VERMELHA, MARCA DO FABRICANTE GRAVADA NO CORPO DO PRODUTO. MARCA MASTERPRINT OU OUTRA DE QUALIDADE E DESEMPENHO IGUAL OU SUPERIOR.	UN	5.000	2,80

	SUPERIOR.			
32	CANETINHA HIDROGRÁFICA LONGA, MEDINDO: 15,5MM; TAMPA ANTIASFIXIANTE, NÃO TÓXICO, SUPER LAVÁVEL. COMPOSIÇÃO: PONTA DE POLIESTER, RESINAS PLÁSTICAS E TINTA ATÓXICA, A BASE DE ÁGUA, EMBALAGEM COM 12 CORES, COM CERTIFICADO PELO INMETRO. MARCA ????? OU OUTRA DE QUALIDADE E DESEMPENHO IGUAL OU SUPERIOR.	UN	1.000	10,00
33	CAPAS DE PVC PARA ENCADERNAÇÃO, FLEXÍVEL, PRETA, FORMATO A4, COM ESPESSURA DE 0,28 MM.	UN	1.000	0,50
34	CAPAS DE PVC PARA ENCADERNAÇÃO, FLEXÍVEL, TRANSPARENTE, FORMATO A4, COM ESPESSURA DE 0,28 MM.	UN	1.000	0,50
35	CLIPS GALVANIZADO Nº 0 - DE 1ª QUALIDADE, COM TRATAMENTO ANTIFERRUGEM - CAIXA COM 500 GR .	CX	200	11,00
36	CLIPS GALVANIZADO Nº 2/0 - DE 1ª QUALIDADE, COM TRATAMENTO ANTIFERRUGEM - CAIXA COM 500 GR	CX	200	11,00
37	CLIPS GALVANIZADO Nº 8/0 - DE 1ª QUALIDADE, COM TRATAMENTO ANTIFERRUGEM - CAIXA COM 500 GR .	CX	200	11,00
38	COLA ALTO RELEVO BRILHANTE - TUBO COM 35 ML, CORES VARIADAS. COM SELO DO INMETRO. MARCA ACRILEX OU OUTRA DE QUALIDADE E DESEMPENHO IGUAL OU SUPERIOR.	UN	500	4,50
39	COLA ALTO RELEVO COM GLITTER - TUBO COM 35 ML, CORES VARIADAS. COM SELO DO INMETRO. MARCA ACRILEX OU OUTRA DE QUALIDADE E DESEMPENHO IGUAL OU SUPERIOR.	UN	500	10,50
40	COLA ALTO RELEVO COR METÁLICA - TUBO COM 35 ML, CORES VARIADAS. COM SELO DO INMETRO. MARCA ACRILEX OU OUTRA DE QUALIDADE E DESEMPENHO IGUAL OU SUPERIOR.	UN	500	5,50
41	COLA COLORIDA, ATÓXICA, LAVÁVEL, COM BICO APLICADOR. COMPOSIÇÃO: RESINA DE PVA E PIGMENTOS, CAIXA COM 06 FRASCOS DE 23 GRAMAS CADA, CORES PRIMÁRIAS. COM SELO DO INMETRO. PARA TRABALHOS ESCOLARES E ARTÍSTICOS SOBRE PAPEL, PAPEL CARTÃO E CARTOLINA. ACABAMENTO BRILHANTE. MARCA ACRILEX OU OUTRA DE QUALIDADE E DESEMPENHO IGUAL OU SUPERIOR.	CX	500	9,00
42	COLA EM BASTÃO, ATÓXICA, LAVÁVEL, COLA COM BASTÃO RÍGIDO, CONSISTENTE, EXCELENTE ADERÊNCIA. COM TAMPA HERMÉTICA PARA EVITAR RESSECAMENTO. EMBALAGEM COM SISTEMA GIRATÓRIO. APLICAÇÕES EM PAPEL, CARTOLINA, TECIDO, FELTRO, ALGODÃO, APLICAÇÕES EM PAPEL SEM ENRRUGAR. TUBO COM NO MÍNIMO 10 GRAMAS. COM SELO DO INMETRO. MARCA FABER CASTELL/ PRITT OU OUTRA DE QUALIDADE E DESEMPENHO IGUAL OU	UN	400	6,20

	SUPERIOR.			
43	COLA GLITTER - TUBO COM 35 ML - CORES VARIADAS, COM SELO DO INMETRO. FABRICAÇÃO NACIONAL. MARCA ACRILEX OU OUTRA DE QUALIDADE E DESEMPENHO IGUAL OU SUPERIOR.	UN	500	5,00
44	COLA INSTANTANEA 20 G , PODE SER USADO EM METAIS, MADEIRAS, PAPÉIS, PORCELANAS, BORRACHAS, PLÁSTICOS (EXCETO POLIETILENO E POLIPROPILENO), CORTIÇAS E COURO. ALTA RESISTÊNCIA A IMPACTOS POSSUI CURA TRANSPARENTE E INSTANTÂNEA, PINO ANTI-ENTUPIMENTO E SISTEMA ABRE FECHA EM MEIA VOLTA.	UN	50	-
45	COLA LÍQUIDA 1 LITRO , USO ESCOLAR, AO APLICAR É DE COR BRANCA AO SECAR É TRANSPARENTE, PASTOSA, ACETATO DE POLIVINILA, LAVÁVEL, NÃO TÓXICA, LIVRE DE SOLVENTES E PVC, BICO CONTRA ENTUPIMENTOS E VAZAMENTOS, CONTEÚDO 1 LITRO, COM SELO DO INMETRO. MARCA HENKEL OU OUTRA DE QUALIDADE E DESEMPENHO IGUAL OU SUPERIOR.	UN	1200	25,00
46	COLA LÍQUIDA ESCOLAR 35 GR ; USO ESCOLAR, AO APLICAR É DE COR BRANCA AO SECAR É TRANSPARENTE, PASTOSA, ACETATO DE POLIVINILA, LAVÁVEL, NÃO TÓXICA, LIVRE DE SOLVENTES E PVC, PONTEIRA TWISTT-OFF, CONTEÚDO 35 GR, COM SELO DO INMETRO. MARCA HENKEL OU OUTRA DE QUALIDADE E DESEMPENHO IGUAL OU SUPERIOR.	UM	4.000	-
47	COLA LÍQUIDA PARA E.V.A E ISOPOR ; NÃO TÓXICA, LAVÁVEL, NÃO INFLAMÁVEL, PARA TRABALHOS DE COLAGEM EM E.V.A. E ISOPOR, BICO APLICADOR ECONÔMICO, SOLÚVEL EM ÁLCOOL E SECAGEM RÁPIDA, CONTEÚDO 90 GR. MARCA ACRILEX OU OUTRA DE QUALIDADE E DESEMPENHO IGUAL OU SUPERIOR.	UN	500	5,50
48	COLA SILICONE LÍQUIDO , SECAGEM RÁPIDA, COLA FRIA, TRANSPARENTE PARA ARTESANATO. 100ML.	UN	50	-
49	CORRETIVO LÍQUIDO A BASE DE ÁGUA DE SECAGEM RÁPIDA, ATÓXICO, EMBALAGEM COM 18ML, COBERTURA TOTAL NA PRIMEIRA APLICAÇÃO, COM SELO DO INMETRO. FABRICAÇÃO NACIONAL. MARCA ACRILEX/ MERCUR OU OUTRA DE QUALIDADE E DESEMPENHO IGUAL OU SUPERIOR.	UN	200	2,70
50	E.V.A COMUM PAPEL EMBORRACHADO, MATERIAL BORRACHA EVA, ATÓXICO, COM 2MM DE ESPESSURA FORMATO 45X60 CM, VÁRIAS CORES - PACOTE COM 10 UNIDADES.	PCT	1.000	19,00
51	E.V.A. DECORADO PAPEL EMBORRACHADO, MATERIAL BORRACHA EVA, ATÓXICO, COM 2MM DE ESPESSURA FORMATO 45X60 CM (LISTRAS, FLORES, BICHINHOS, GLITTER, ETC.).	UN	500	7,30
52	ELÁSTICO AMARELO DE LATÉX , NÚMERO 18, COM ALTA RESISTÊNCIA E ALTA ELASTICIDADE - PACOTE	PCT	50	25,90

	COM 1 KG. MARCA REDBOR/ MERCUR OU OUTRA DE QUALIDADE E DESEMPENHO IGUAL OU SUPERIOR.			
53	ENVELOPE AMARELO 17X25 PAPEL 80G/M2, AMARELO OURO, TAMANHO 17 X 25 CM. CAIXA COM 250 UNIDADES.	CX	50	67,00
54	ENVELOPE AMARELO 26x36 PAPEL 80G/M2, AMARELO, TAMANHO 26 X 36 CM. CAIXA COM 250 UNIDADES.	CX	50	113,00
55	ENVELOPE BRANCO 24x34 PAPEL 80G/M2, BRANCO, TAMANHO 26 X 36 CM. PACOTE CAIXA COM 250 UNIDADES.	CX	50	125,00
56	ENVELOPE OFÍCIO 11x22, PAPEL 75G/M2, BRANCO, 11 X 22 CM. CAIXA COM 1000 UNIDADES.	CX	50	55,00
57	ESPIRAL ENCADERNAÇÃO 12MM, PLÁSTICO, 12 MM X 300 MM, PRETO - PACOTE COM 100 UN.	PCT	10	22,00
58	ESPIRAL ENCADERNAÇÃO 14MM, PLÁSTICO, 14MM X 300 MM, PRETO - PACOTE COM 100 UN.	PCT	10	25,00
59	ESPIRAL ENCADERNAÇÃO 25MM, PLÁSTICO, 25MM X 300 MM, PRETO - PACOTE COM 45 UN.	PCT	10	30,00
60	ESPIRAL ENCADERNAÇÃO 33MM, PLÁSTICO, 33MM X 300 MM, PRETO - PACOTE COM 25 UM.	PCT	30	30,00
61	ESPIRAL ENCADERNAÇÃO 9MM, PLÁSTICO, 9 MM X 330 MM, PRETO - PACOTE COM 100 UM.	PCT	10	13,00
62	ESTILETE RETRÁTIL EM CORPO PLÁSTICO, COM LÂMINA INOXIDÁVEL LARGA, MEDINDO 11 X 1,8 CM, GRADUÁVEL E COM TRAVA DE SEGURANÇA.	UN	100	2,00
63	ETIQUETAS ADESIVAS FORMATO A4, DIVERSOS TAMANHOS, CAIXA COM 100 FOLHAS DE ETIQUETAS. MARCA IMPRIMASTER/ PIMACO OU OUTRA DE QUALIDADE E DESEMPENHO IGUAL OU SUPERIOR.	CX	50	46,00
64	ETIQUETAS ADESIVAS FORMATO A5, 22,0 X 32,0MM, FORMATO A5, A5Q-2232. 30 ETIQUETAS POR FOLHA. CAIXA COM 12 FOLHAS. MARCA PIMACO OU OUTRA DE QUALIDADE E DESEMPENHO IGUAL OU SUPERIOR.	CX	40	-
65	ETIQUETAS ADESIVAS FORMATO CARTA, DIVERSOS TAMANHOS, CAIXA COM 100 FOLHAS. MARCA IMPRIMASTER/ PIMACO OU OUTRA DE QUALIDADE E DESEMPENHO IGUAL OU SUPERIOR.	CX	30	46,00
66	EXTRATOR DE GRAMPO, MATERIAL AÇO INOXIDÁVEL, TIPO ESPÁTULA, TRATAMENTO SUPERFICIAL CROMADO, CARACTERÍSTICAS ADICIONAIS 150X15 MM, TAMANHO 26/6. MARCA ACC OU OUTRA DE QUALIDADE E DESEMPENHO IGUAL OU SUPERIOR.	UN	200	4,50
67	FITA ADESIVA CREPE, COR BRANCA, PAPEL SATURADO E ADESIVO À BASE DE ELASTÔMERO E RESINA, 18 MM X 50 M, MARCA DO FABRICANTE GRAVADA NO CORPO DO PRODUTO. MARCA ADELBRAS OU OUTRA DE QUALIDADE E DESEMPENHO IGUAL OU SUPERIOR.	UN	2.000	3,90

68	FITA ADESIVA ESTREITA , TRANSPARENTE EM FILME DE POLIPROPILENO COM ADESIVO À BASE DE RESINA/BORRACHA, FITA ESTREITA, ROLO GRANDE, 12MM X 40M, MARCA DO FABRICANTE GRAVADA NO CORPO DO PRODUTO. MARCA ADELBRAS OU OUTRA DE QUALIDADE E DESEMPENHO IGUAL OU SUPERIOR.	UM	500	1,40
69	FITA ADESIVA LARGA , TRANSPARENTE, EM FILME DE POLIPROPILENO COM ADESIVO À BASE DE RESINA/BORRACHA, 48 MM X 45M, 25 MICRAS, MARCA DO FABRICANTE GRAVADA NO CORPO DO PRODUTO. MARCA ADELBRAS OU OUTRA DE QUALIDADE E DESEMPENHO IGUAL OU SUPERIOR.	UN	5.000	4,40
70	FITA DE NYLON PARA CALCULADORAS ELETRÔNICAS, DIMENSÃO: 13 M X 4 MM.	UN	10	4,20
71	FITA DUPLA FACE TRANSPARENTE , PRODUZIDO EM FILME DE POLIPROPILENO BIORIENTADO COBERTO COM ADESIVO ACRÍLICO À BASE DE ÁGUA EM AMBOS OS LADOS. LINER BRANCO DE PAPEL SILICONIZADO. 18 MM X 30 M, MARCA DO FABRICANTE GRAVADA NO CORPO DO PRODUTO. MARCA ADELBRAS OU OUTRA DE QUALIDADE E DESEMPENHO IGUAL OU SUPERIOR.	UN	150	8,50
72	GIZ BRANCO PARA QUADRO NEGRO , NÃO TÓXICO, ANTIALÉRGICO, ACONDICIONADOS EM CAIXA COM 50 TUBOS/ PALITOS, PLASTIFICADO INDIVIDUALMENTE, MEDINDO APROXIMADAMENTE 12X70MM. MARCA DELTA OU OUTRA DE QUALIDADE E DESEMPENHO IGUAL OU SUPERIOR.	CX	300	4,50
73	GIZ COLORIDO PARA QUADRO NEGRO , NÃO TÓXICO, ANTIALÉRGICO, ACONDICIONADOS EM CAIXA COM 50 TUBOS/ PALITOS, PLASTIFICADO INDIVIDUALMENTE, MEDINDO APROXIMADAMENTE 12X70MM. MARCA DELTA OU OUTRA DE QUALIDADE E DESEMPENHO IGUAL OU SUPERIOR.	CX	300	5,50
74	GIZ DE CERA GROSSO ; EMBALAGEM CONTENDO 12 CORES DE GIZ DIFERENCIADAS ENTRE SI. O GIZ DEVERÁ SER CONFECCIONADO COM CERAS, CARGAS INERTES, PIGMENTOS CORANTE NÃO TÓXICOS, CORES VIVAS, SECCÇÃO CIRCULAR, COM RESITÊNCIA SUFICIENTE PARA SUPORTAR A PRESSÃO NORMAL DE USO E QUEDA, NÃO MANCHAR AS MÃOS, NÃO BORRAR E NÃO ESFARELAR, NAS SEGUNTES DIMENSÕES A SEREM CONSIDERADAS: DIÂMETRO: 9,5 MM. COMPRIMENTO: NO MÍNIMO 98 MM, COM SELO DO INMETRO. FABRICAÇÃO NACIONAL. MARCA ACRILEX/ FABER CASTELL OU OUTRA DE QUALIDADE E DESEMPENHO IGUAL OU SUPERIOR.	CX	1.000	4,50
75	GRAMPEADOR DE MESA GRANDE PARA GRAMPEAR ATÉ 240 FOLHAS DE PAPEL 75g/m ² , MOLA RESISTENTE COM RETRAÇÃO AUTOMÁTICA, UTILIZA GRAMPOS DE 23/8 A 23/23. APOIO DA BASE EM RESINA TERMOPLÁSTICA. MARCA CIS (MODELO C-15	UN	10	140,00

	OU OUTRA DE QUALIDADE E DESEMPENHO IGUAL OU SUPERIOR.			
76	GRAMPEADOR DE MESA MÉDIO , CAPACIDADE PARA GRAMPEAR 40 FOLHAS DE 75 MM/G, PARA GRAMPOS 23/6, 26/6, 23/8, 24/8, PROFUNDIDADE DE GRAMPEAMENTO DE 100 MM, DEPÓSITO COM FACE DE SEGURANÇA, BOTÃO DE ACIONAMENTO DO TRILHO.	UN	200	40,00
77	GRAMPEADOR DE MESA PEQUENO , CORPO EM AÇO, APOIO EMBORRACHADO, CAPACIDADE PARA GRAMPEAR 25 FOLHAS DE 75 MM/G, GRAMPO 26/6, PROFUNDIDADE DE GRAMPEAMENTO DE 51 MM, RESERVATÓRIO PARA ½ PENTE DE GRAMPO, BIGORNA DE DUAS FUNÇÕES, ABERTURA DE 180°. MARCA CIS (MODELO C-10/ MAPED (MODELO A-17)/ ACRIMET (FACILITY PREMIUM PLUS) OU OUTRA DE QUALIDADE E DESEMPENHO IGUAL OU SUPERIOR.	UN	300	24,00
78	GRAMPEADOR DE PRESSÃO , CORPO PLÁSTICO ANATÔMICO, GRAMPOS 106/6. 106/8 E 106/10, DIMENSÃO APROXIMADA C x L x A DE 15 X 2,5 X 13,5 CM.	UN	10	—
79	GRAMPO GALVANIZADO 26/6 - CAPACIDADE DE GRAMPEAR ATÉ 20 FOLHAS DE PAPEL 75 G/M ² FOLHAS, GRAMPO TIPO 26 E PERNA DE 6MM FABRICADOS COM ARAME DE AÇO REVESTIDO RESISTENTE À OXIDAÇÃO, QUALIDADE SUPERIOR, SEM REBARBAS E ALTA QUALIDADE. CAIXA COM 5.000 UN. MARCA GRAMPLINE/ ACC OU OUTRA DE QUALIDADE E DESEMPENHO IGUAL OU SUPERIOR.	CX	300	6,50
80	GRAMPO TRILHO DE METAL - CAIXA COM 50 UNIDADES.	CX	10	14,90
81	KIT TINTA FACIAL LÍQUIDA 6 CORES BÁSICAS , À BASE DE ÁGUA, CONTENDO 6 CORES DE 15ML (BRANCO, PRETO, VERDE ESCURO, AMARELO, AZUL ESCURO, VERMELHO). PRODUTO DERMATOLOGICAMENTE TESTADO. FABRICAÇÃO NACIONAL.	UN	50	—
82	LÁPIS DE COR GRANDE - EMBALAGEM COM 12 CORES, SUPER RESISTENTES, INTEIROS, SEXTAVADOS, 12 (DOZE) UNIDADES, CORES SORTIDAS, COMPOSTO P/ PIGMENTOS, AGLUTINADOS, CARGA INERTE E CERAS C/ FORMATO SEXTAVADO, FABRICADO C/ PIGMENTOS DE ALTA QUALIDADE QUE PROPORCIONAM MELHOR COBERTURA, C/ CORES VIVAS E BRILHANTES, C/ MINA MACIA, DESLIZA MELHOR PERMITINDO VARIAÇÃO DE TONS SUAVES ATÉ TRAÇOS INTENSOS, FIXAÇÃO DO GRAFITE À MADEIRA TORNANDO O LÁPIS MAIS RESISTENTE AO USAR E APONTAR SEM QUEBRAR A MINA E C/ MINA DE 3,3mm (MEDIDAS MÍNIMAS); MEDIDAS DO LÁPIS: 17,5cm; MEDIDAS DA CAIXA: 10,3cm x 19,5cm; ACOMPANHA NO MÍNIMO 2 LÁPIS PRETO TRIANGULAR N°2=B EM MADEIRA, PERSONALIZADO E	CX	5.000	15,30

	NO MÍNIMO UM APONTADOR RETANGULAR COM DEPOSITO, PERSONALIZADO. PRODUTO COM CERTIFICAÇÃO DO INMETRO E COM O SELO FSC ESTAMPADO NA CAIXA MARCA DO FABRICANTE GRAVADA NO CORPO DO PRODUTO, COM SELO DO INMETRO IMPRESSO NA EMBALAGEM. MARCA FABER CASTELL OU OUTRA DE QUALIDADE E DESEMPENHO IGUAL OU SUPERIOR.			
83	LÁPIS TIPO ECOLÓGICO HB N.º 2 , COMPOSIÇÃO DO CORPO: MÍNIMO DE 40% DE POLIESTIRENO RECICLADO, SEM MADEIRA, MINA ULTRARRESISTENTE, FLEXÍVEL, NÃO QUEBRA COM FACILIDADE E NÃO LASCA QUANDO APONTADO E QUANDO QUEBRA. SEM BORRACHA NAS PONTAS, CORPO HEXAGONAL. (CAIXA COM 144 UNIDADES), MARCA DO FABICANTE GRAVADA NO CORPO DO PRODUTO, COM SELO DO INMETRO IMPRESSO NA EMBALAGEM. MARCA MASTERPRINT/ BIC OU OUTRA DE QUALIDADE E DESEMPENHO IGUAL OU SUPERIOR.	CX	200	45,00
84	LIMPADOR PARA QUADRO BRANCO , SPRAY COM 60 ML, FORMULAÇÃO ESPECIAL DE TECNOLOGIA QUE PERMITE TIRAR TODAS AS MANCHAS DE QUADRO BRANCO, INCLUSIVE DE MARCADORES PERMANENTES, KIT COMPOSTO DE UM FRASCO SPRAY COM UMA FLANELA APROPRIADA, MARCA DO FABRICANTE GRAVADA NO CORPO DO PRODUTO. MARCA STALO/RADEX OU OUTRA DE QUALIDADE E DESEMPENHO IGUAL OU SUPERIOR.	UN	150	15,90
85	LIVRO ATA COM 100 FOLHAS. CAPA DURA PLASTIFICADA.	UN	250	19,90
86	LIVRO DE PROTOCOLO PARA CORRESPONDÊNCIA COM 100 FOLHAS. TAMANHO APROXIMADO 150MM X 216MM. CAPA DURA PLASTIFICADA.	UN	30	15,50
87	MARCADOR PERMANENTE (PLÁSTICO, ACRÍLICO, VIDROS E VINIL, CD E DVD) DUAS PONTAS FINA E GROSSA. RESINAS TERMOPLÁSTICAS, TINTA À BASE DE ÁLCOOL, CORANTES, RESINAS, SOLVENTES, ADITIVOS E PONTA DE POLIACETAL COM PROTETOR DE METAL. MARCA DO FABICANTE GRAVADA NO CORPO DO PRODUTO, COM SELO DO INMETRO IMPRESSO NA EMBALAGEM, COR A DEFINIR. MARCA CIS/ GRAMPLINE OU OUTRA DE QUALIDADE E DESEMPENHO IGUAL OU SUPERIOR.	UN	300	5,90
88	MASSA DE MODELAR ; A BASE DE AMIDO, AROMA SUAVE, COMPOSIÇÃO: ÁGUA, CARBOIDRATO DE CEREAIS, GLÚTEN, CLORETO DE SÓDIO, CONSERVANTE, AROMA, ADITIVOS E PIGMENTOS. EMBALAGEM COM 12 CORES, COMPRIMENTO 9 CM X 12 MM; ATÓXICO; NÃO ENDURECE; NÃO ESFARELA; CAIXA COM 180 GRAMAS. COM SELO DO INMETRO. FABRICAÇÃO NACIONAL. MARCA ACRILEX OU OUTRA DE QUALIDADE E DESEMPENHO IGUAL OU SUPERIOR.	CX	5000	5,20

89	MIDIA CD-R VIRGEM, GRAVAVEL CAPACIDADE MÍNIMA DE 700 MB DE DADOS. COM EMBALAGEM PROTETORA INDIVIDUAL EM AGRÍLICO TRANSPARENTE DE 50 UNIDADES. MARCA MULTILASER/ LG/ MAXPRINT OU OUTRA DE QUALIDADE E DESEMPENHO IGUAL OU SUPERIOR.	PCT	8	90,00
90	MIDIA TIPO DVD-R VIRGEM, GRAVÁVEL CAPACIDADE MÍNIMA DE 4.7GB, VELOCIDADE DE NO MÍNIMO, 8X, COM EMBALAGEM PROTETORA INDIVIDUAL EM ACRÍLICO TRANSPARENTE. MARCA MULTILASER/ LG/ MAXPRINT OU OUTRA DE QUALIDADE E DESEMPENHO IGUAL OU SUPERIOR.	PCT	8	100,00
91	PAPEL A3, 75GM2, FORMATO A3, COR BRANCO, ALVURA MÍNIMA 90%, ALCALINO, PROVENIENTE DE FLORESTAS RENOVÁVEIS, P/IMPRESSORA JATO DE TINTA, LASER E FOTOCOPIADORA, EMBALAGEM COM PROTEÇÃO ANTIUMIDADE, 1º QUALIDADE, COM CERTIFICADO DE ISSO 9001. PACOTE - RESMA COM 500 FOLHAS CADA.	PCT	15	-
92	PAPEL A4 BRANCO, 75GM2, FORMATO A4, TAMANHO 210X297 MM, COR BRANCO, ALVURA MÍNIMA 90%, ALCALINO, PROVENIENTE DE FLORESTAS RENOVÁVEIS, P/IMPRESSORA JATO DE TINTA, LASER E FOTOCOPIADORA, EMBALAGEM COM PROTEÇÃO ANTIUMIDADE, 1º QUALIDADE, COM CERTIFICADO DE ISSO 9001. CAIXA COM 10 PACOTES DE 500 FOLHAS CADA. SELO CERFOR. MARCA COPIMAX/ CHAMEX OU OUTRA DE QUALIDADE E DESEMPENHO IGUAL OU SUPERIOR.	CX	600	200,00
93	PAPEL A4 COLORIDO, 75G/M², MEDINDO 297 X 210 MM, NAS CORES ROSA, AZUL, VERDE E AMARELO, EMBALAGEM CONTENDO 100 FOLHAS.	UN	100	7,60
94	PAPEL CARTAZ, FOSCO 50X70 CM, 240G/M² DIVERSAS CORES.	UN	2.000	1,40
95	PAPEL CARTOLINA MATERIAL CELULOSE VEGETAL, GRAMATURA 180G/M2, FORMATO 50X60CM, VÁRIAS CORES. PACOTE COM 100 UNIDADES	PCT	500	75,00
96	PAPEL COLOR SET - VÁRIAS CORES	UN	2.500	
97	PAPEL CONTACT ESTAMPADO - ROLO MEDINDO NO MÍNIMO 10M X 45 CM	RL	10	1,30
98	PAPEL CONTACT TRANSPARENTE - ROLO MEDINDO NO MÍNIMO 25M X 45 CM. 60 MICRAS. MARCA VULCAN OU OUTRA DE QUALIDADE E DESEMPENHO IGUAL OU SUPERIOR.	RL	30	85,00
99	BOBINA DE PAPEL KRAFT PURO, PARDO MONOLÚCIDO GRAMATURA 80G LARGURA 60CM COMPRIMENTO 130M.	RL	80	130,00
100	PAPEL MICROONDULADO COR ESTAMPADO/LISO FOLHA 50 x 80CM - CORES VARIADAS.	UN	500	3,00
101	PAPEL PARA FLIPCHART, NA COR BRANCA, MEDINDO 63X81CM, PACOTE COM 50 FOLHAS.	UN	5	43,00
102	PAPEL TIPO FOTO ADESIVO, 130G (FORMATO A4 210X297MM), PACOTE COM 20 UNIDADES.	PCT	10	17,90

103	PAPEL TIPO FOTO , 180G (FORMATO A4 210X297MM), PACOTE COM 50 UNIDADES	PCT	10	24,90
104	PAPEL TIPO LINHO , 180G (FORMATO A4 210X297MM), CORES EM TONS CLAROS. PACOTE COM 50 UNIDADES	PCT	500	18,90
105	PAPEL VERGE , GRAMATURA 180 (FORMATO A4 210X2,97MM), NA COR CREME. PACOTE COM 50 FOLHAS.	PCT	200	18,90
106	PASTA A-Z LL EXECUTIVO COM VISOR LOMBO LARGO, CAPA DURA PLASTIFICADA; FORMATO 280 X 345 MM; COM FERRAGENS DE ALAVANCA DE ABERTURA E FECHAMENTO; TRAVA DE FECHAMENTO; COM VISOR; ÍNDICE ALFABÉTICO; SEM CANTOS VIVOS E OU REBARBAS; NA COR PRETA.	UN	1.000	12,90
107	PASTA A-Z LE EXECUTIVO LOMBO ESTREITO, CAPA DURA PLASTIFICADA; FORMATO 280 X 345 MM; COM FERRAGENS DE ALAVANCA DE ABERTURA E FECHAMENTO; TRAVA DE FECHAMENTO; COM VISOR; ÍNDICE ALFABÉTICO; SEM CANTOS VIVOS E OU REBARBAS; NA COR PRETA.	UN	300	12,50
108	PASTA DE PAPELÃO COM ABA E COM ELÁSTICO.	UN	500	-
109	PASTA POLIONDA 35MM , COM ELÁSTICO, VÁRIAS CORES.	UN	500	4,00
110	PASTA POLIONDA 55MM COM ELÁSTICO, VÁRIAS CORES.	UN	500	4,20
111	PASTA TIPO L , PACOTE COM 10 UNIDADES.	PCT	200	1,20
112	PASTA SUSPensa MARMORIZADA PLASTIFICADA EM CARTÃO MARMORIZADO (305 A 350G/M2), COM HASTE DE METAL, VISOR, ETIQUETA E GRAMPO PLÁSTICO. AS ABAS DEVEM SER COLADAS INTERNAMENTE, FORMATO 361X240MM. CAIXA COM 50 UNIDADES. MARCA TRAVENA OU OUTRA DE QUALIDADE E DESEMPENHO IGUAL OU SUPERIOR.	CX	50	160,00
113	PASTA TRANSPARENTE EM PLÁSTICO TAMANHO OFICIO 18 MM, COM ELÁSTICO.	UN	1.000	3,20
114	PENDRIVE 8GB , INTERFACE USB. PEÇA ÚNICA (SEM NECESSIDADE DE TAMPA). CAPACIDADE: 8 GB. VELOCIDADE: 10MB/s DE LEITURA E 5MB/s DE GRAVAÇÃO. TEMPERATURA DE TRABALHO: -4º A 185ºC.	UN	30	-
115	PENDRIVE 16GB , INTERFACE USB. PEÇA ÚNICA (SEM NECESSIDADE DE TAMPA). CAPACIDADE: 16 GB. VELOCIDADE: 10MB/s DE LEITURA E 5MB/s DE GRAVAÇÃO. TEMPERATURA DE TRABALHO: -4º A 185ºC	UN	50	-
116	PENDRIVE 32GB , INTERFACE USB. PEÇA ÚNICA (SEM NECESSIDADE DE TAMPA). CAPACIDADE: 32 GB. VELOCIDADE: 10MB/s DE LEITURA E 5MB/s DE GRAVAÇÃO. TEMPERATURA DE TRABALHO: -4º A 185ºC.	UN	40	-
117	PERFURADOR DE PAPEL , 2 FUROS UNIVERSAIS, MÉDIO DE MESA, CAPACIDADE PARA, NO MÍNIMO 20 FOLHAS, CONFECCIONADO EM METAL PINTADO DE	UN	50	-

	PRETO, BASE PLASTICA COM REGULADOR DE TAMANHO DO PAPEL PARA CENTRALIZAÇÃO DOS FUROS.			
118	PINCEL ATÔMICO AZUL , PONTA DE FELTRO SUPERRESISTENTE, CHANFRADA QUE PERMITE ESCRITAS EM DIFERENTES ESPESSURAS, COMO 2.0 MM, 4.5 MM E 8.0 MM, PODE SER UTILIZADO EM PAPÉIS, CARTOLINA, VIDRO, METAIS E PLÁSTICOS, TINTA A BASE DE ÁLCOOL, RECARREGÁVEL, CAIXA COM 12 UNIDADES, MARCA DO FABRICANTE GRAVADA NO CORPO DO PRODUTO. MARCA GRAMPLINE/ MASTERPRINT OU OUTRA DE QUALIDADE E DESEMPENHO IGUAL OU SUPERIOR.	CX	100	2,50
119	PINCEL ATÔMICO PRETO , PONTA DE FELTRO SUPERRESISTENTE, CHANFRADA QUE PERMITE ESCRITAS EM DIFERENTES ESPESSURAS, COMO 2.0 MM, 4.5 MM E 8.0 MM, PODE SER UTILIZADO EM PAPÉIS, CARTOLINA, VIDRO, METAIS E PLÁSTICOS, TINTA A BASE DE ÁLCOOL, RECARREGÁVEL, CAIXA COM 12 UNIDADES, MARCA DO FABRICANTE GRAVADA NO CORPO DO PRODUTO. MARCA GRAMPLINE/ MASTERPRINT OU OUTRA DE QUALIDADE E DESEMPENHO IGUAL OU SUPERIOR.	CX	100	2,50
120	PINCEL ATÔMICO VERDE , PONTA DE FELTRO SUPERRESISTENTE, CHANFRADA QUE PERMITE ESCRITAS EM DIFERENTES ESPESSURAS, COMO 2.0 MM, 4.5 MM E 8.0 MM, PODE SER UTILIZADO EM PAPÉIS, CARTOLINA, VIDRO, METAIS E PLÁSTICOS, TINTA A BASE DE ÁLCOOL, RECARREGÁVEL, CAIXA COM 12 UNIDADES, MARCA DO FABRICANTE GRAVADA NO CORPO DO PRODUTO. MARCA GRAMPLINE/ MASTERPRINT OU OUTRA DE QUALIDADE E DESEMPENHO IGUAL OU SUPERIOR.	CX	100	2,50
121	PINCEL ATÔMICO VERMELHO , PONTA DE FELTRO SUPERRESISTENTE, CHANFRADA QUE PERMITE ESCRITAS EM DIFERENTES ESPESSURAS, COMO 2.0 MM, 4.5 MM E 8.0 MM, PODE SER UTILIZADO EM PAPÉIS, CARTOLINA, VIDRO, METAIS E PLÁSTICOS, TINTA A BASE DE ÁLCOOL, RECARREGÁVEL, CAIXA COM 12 UNIDADES, MARCA DO FABRICANTE GRAVADA NO CORPO DO PRODUTO. MARCA GRAMPLINE/ MASTERPRINT OU OUTRA DE QUALIDADE E DESEMPENHO IGUAL OU SUPERIOR.	CX	100	2,50
122	PINCEL CHATO Nº14 PARA PINTURA EM TECIDO Nº 14 - CABO DE MADEIRA	UN	300	-
123	PINCEL CHATO Nº10 , PARA PINTURA EM TECIDO Nº 10 - CABO EM MADEIRA.	UN	300	-
124	PINCEL CHATO Nº24 , PARA PINTURA EM TECIDO Nº 24 - CABO DE MADEIRA	UN	200	-

125	PINCEL CHATO Nº06, PARA PINTURA EM TECIDO Nº 6 - CABO EM MADEIRA.	UN	150	-
126	PISTOLA ELÉTRICA DE COLA QUENTE - REFIL GROSSO, CORPO INJETADO EM PLÁSTICO, PONTA METÁLICA, TENSÃO: 127-220 V, POTÊNCIA MÍNIMA 40W, ACOMPANHA 2 BASTÕES DE COLA DE SILICONE COM SELO INMETRO.	UN	150	25,00
127	PRANCHETA EM EUCATEX, COM PRENDEDOR METÁLICO, TAMANHO OFÍCIO.	UN	200	-
128	PRANCHETA EM POLIESTIRENO, COM PRENDEDOR METÁLICO, TAMANHO OFÍCIO.	UN	50	-
129	PRENDEDOR DE PAPEL 19MM TIPO BINDER, CAIXA COM 12 UNIDADES	CX	50	-
130	PRENDEDOR DE PAPEL 32MM TIPO BINDER, CAIXA COM 12 UNIDADES	CX	50	-
131	PRENDEDOR DE PAPEL 41MM TIPO BINDER, CAIXA COM 12 UNIDADES	CX	50	-
132	PRENDEDOR DE PAPEL 51MM TIPO BINDER, CAIXA COM 12 UNIDADES	CX	50	-
133	REABASTECEDOR PARA CANETA DE QUADRO BRANCO, COR AZUL - TINTA DE FÁCIL REMOÇÃO, ABASTECE TODAS AS MARCAS DE PINCEL PARA QUADRO BRANCO. EMBALAGEM DE 500 ML. LACRE ANTI FRAUDE, MARCA DO FABRICANTE GRAVADA NO CORPO DO PRODUTO. MARCA GRAMPLINE OU OUTRA DE QUALIDADE E DESEMPENHO IGUAL OU SUPERIOR.	UN	100	122,00
134	REABASTECEDOR PARA CANETA DE QUADRO BRANCO, COR PRETO - TINTA DE FÁCIL REMOÇÃO, ABASTECE TODAS AS MARCAS DE PINCEL PARA QUADRO BRANCO. EMBALAGEM DE 500 ML. LACRE ANTI FRAUDE, MARCA DO FABRICANTE GRAVADA NO CORPO DO PRODUTO. MARCA GRAMPLINE OU OUTRA DE QUALIDADE E DESEMPENHO IGUAL OU SUPERIOR.	UN	100	122,00
135	REABASTECEDOR PARA CANETA DE QUADRO BRANCO, COR VERMELHO - TINTA DE FÁCIL REMOÇÃO, ABASTECE TODAS AS MARCAS DE PINCEL PARA QUADRO BRANCO. EMBALAGEM DE 500 ML. LACRE ANTI FRAUDE, MARCA DO FABRICANTE GRAVADA NO CORPO DO PRODUTO. MARCA GRAMPLINE OU OUTRA DE QUALIDADE E DESEMPENHO IGUAL OU SUPERIOR.	UN	100	122,00
136	REGUA DE PLÁSTICO, ACRÍLICA CRISTAL, TRANSPARENTE, EM POLIESTIRENO, COM 30 CM.	UN	1.500	-
137	ROLETE ENTINTADO PARA CALCULADORA E IMPRESSORA LOGOS - 642/644 E 682/684 E DIVISUMA 812/812.	UN	10	-
138	SACO PLÁSTICO TAMANHO A4, ESPESSURA GROSSA PARA PASTA ARQUIVO COM 4 FUIROS, PACOTE COM 100 UNIDADES	PCT	20	-

139	SUPORE PARA FITA ADESIVA , CORPO EM POLIESTIRENO, PARA FITAS DE 12, 19 E 25 MM DE LARGURA, BASE ANTIDERRAPANTE, CORTANTE DE FITA EM AÇO INOX, RECUADO.	UN	30	—
140	TESOURA ESCOLAR 5" ; ESCOLAR, LÂMINA EM AÇO INOX RESISTENTE, PONTA REDONDA, CABOS EM POLIPROPILENO. EMBALADA EM BLISTER INDIVIDUAL. MARCA ACRILEX/ MASTERPRINT OU OUTRA DE QUALIDADE E DESEMPENHO IGUAL OU SUPERIOR.	UN	1000	2,80
141	TESOURA 21 CM , CABO PLÁSTICO COM FORMATO ANATÔMICO, LÂMINA EM AÇO INOX. EMBALADA EM BLISTER INDIVIDUAL. MARCA MASTERPRINT OU OUTRA DE QUALIDADE E DESEMPENHO IGUAL OU SUPERIOR.	UN	300	11,00
142	TINTA GUACHE ESCOLAR , 250ML, SOLUVÉL EM ÁGUA. COMPOSIÇÃO: PIGMENTOS, ÁGUA, ESPERSANTE, CARGA E CONSERVANTES TIPO BENZO. PRODUTO CERTIFICADO PELO INMETRO. NÃO TÓXICA, CORES VARIADAS. FABRICAÇÃO NACIONAL. MARCA PIRATININGA OU OUTRA DE QUALIDADE E DESEMPENHO IGUAL OU SUPERIOR.	UN	1.000	4,00
143	UMIDIFICADOR DE DEDOS TIPO PASTA , COMPOSTO POR MATERIAL ÁCIDO GRAXO, GLICÍDIOS, CORANTE ALIMENTÍCIO E ESSÊNCIA, CREME LIGEIRAMENTE PERFUMADO, NAO TÓXICO E QUE NÃO CONTENHA GLICERINA - POTE DE 12 GRAMAS. FABRICAÇÃO NACIONAL. MARCA WALEU OU OUTRA DE QUALIDADE E DESEMPENHO IGUAL OU SUPERIOR.	UN	80	2,50
144	VISOR PLÁSTICO PARA PASTA SUSPensa , ETIQUETA CONFECCIONADA EM CARTÃO OFFSET BRANCO. TAMANHO APROXIMADO DE 80X60, EMBALAGEM COM 50 UNIDADES	PCT	15	12,00
145	QUADRO BRANCO 0,60 x 0,90 COM MOLDURA DE ALUMÍNIO, COM CANTONEIRAS DE ALUMÍNIO, FÓRMICA BRILHANTE. COM GANCHOS PARA PENDURAR EM PAREDES E SUPORTE PARA CANETA MARCADORA. ESPESSURA 15MM, MEDINDO 60 X 90 CM.	UN	5	—
146	QUADRO BRANCO 3,00 X 1,20 , CONFECCIONADO EM MDF 20MM COM ACABAMENTO EM FÓRMICA LOUSAINÉ QUADRICULADA BRANCA BRILHANTE 2MM, ESPESSURA TOTAL DE 22MM; MOLDURA EM ALUMÍNIO; COM SISTEMA DE FIXAÇÃO INVISÍVEL E SUPORTE PARA APARADOR E PINCEL; DIMENSÕES APROXIMADAS DO PRODUTO: LARGURA 3M X ALTURA 1,20M X ESPESSURA 22MM;	UN	20	—
147	FRAGMENTADORA DE PAPEIS , FRAGMENTA SIMULTANEAMENTE ATÉ 12 FOLHAS EM PARTÍCULAS TAMBÉM FRAGMENTA CD/DVD'S, CARTÃO DE CRÉDITO E CARTÕES DE VISITA; ACIONAMENTO E DESLIGAMENTO	UN	3	—

	AUTOMÁTICO; PROTEÇÃO AUTOMÁTICA CONTRA SOBRECARGA E AQUECIMENTO EXCESSIVO DO MOTOR.			-
148	BOBINA TÉRMICA 57MM X 22 MTS PARA CALCULADORA - CAIXA COM 30 UNIDADES.			-

Orçamento realizado na Louçaria e
Papularia Fonte Nova, no dia 19/06/2019.

(46) 35246434



Município de Francisco Beltrão - 2018

Classificação por Fornecedor

Pregão 126/2018

Edição 06

Página 1

Item	Produtor/Serviço	UN.	Quantidade	Status	Marca	Modelo	Preço Unitário	Preço Total	Sel
Fornecedor: 1044-2 BELINKI & SOUZA LTDA - ME		CNPJ: 06.011.603/0001-47		Telefone: 46 3524 9076		Status: Classificado		276.335,55	
Email: canteiro@fb@hotmail.com									
Itens 001 - ITENS EXCLUSIVOS PARA ME/EP									
001	21973 AGENDA DE COMPROMISSO ANUAL, 1 FOLHA POR DIA E COM HORÁRIO, 200 FOLHAS	UN	10,00	Classificado	FORONI		19,41	194,10	*
002	45348 ALFINETE DE CABEÇA COLORIDA - CAIXA COM 50 ALFINETES	CX	50,00	Classificado	JOCAR		3,26	163,00	*
003	21968 ALFINETE SIMPLES - CAIXA COM 100 ALFINETES, CAIXA COM 50 GRAMAS	CX	150,00	Classificado	ACC		4,42	663,00	*
004	1195 ALMOFADA PARA CARIMBO - CORES DIVERSAS, N° 03, COM TAMPA PLÁSTICA,	UN	15,00	Classificado	RADEX		4,46	66,90	*
005	8355 APAGADOR PARA QUADRO DE GIZ	UN	100,00	Classificado	STALO		3,81	381,00	*
007	59644 APONTADOR SIMPLES, APONTADOR DE LÁPIS SEM DEPOSITO, COM UMA ENTRADA,	UN	2.000,00	Classificado	MASTERPRINT		0,17	340,00	*
009	36236 BALÃO TAMANHO 7,0. NAS CORES: PRETO, VERMELHO, AMARELO, VERDE, AZUL,	PCT	400,00	Classificado	SÃO ROQUE		4,01	1.644,00	*
011	1227 BOBINA ACETINADA 57X60 PARA CALCULADORA - CAIXA COM 30 UNIDADES	CX	50,00	Classificado	REGISPER		38,09	1.904,50	*
015	59646 CADERNO 1/4 DE DESENHO, CADERNO BROCHURA DE DESENHO,	UN	1.000,00	Classificado	PANAMERICANA		0,92	920,00	*
017	8479 CADERNO UNIVERSITÁRIO, CAPA DURA, 1 MATÉRIA, PAUTADO, COM 96 FOLHAS,	UN	1.000,00	Classificado	PANAMERICANA		4,50	4.500,00	*
021	1168 CALCULADORA DE MESA VISOR LCD COM 12 DÍGITOS, MATERIAL DAS TECLAS EM	UN	100,00	Classificado	CLASSE		18,00	1.800,00	*
022	62671 CANETA CORRETIVA COM 8 ML, PONTA DE METAL COM 1,8 MM,	UN	50,00	Classificado	GRAMPLINE		2,99	149,50	*
025	59651 CANETA HIDROGRÁFICA LONGA, MEDINDO: 15,5MM; TAMPA ANTIFUSIONANTE,	JG	1.000,00	Classificado	MARPEL		4,78	4.780,00	*
027	62672 CANETA MARCA TEXTO, TINTA A BASE DE ÁGUA; COM PONTA CHANFRADA,	UN	5.000,00	Classificado	MASTERPRINT		0,79	3.950,00	*
042	36211 COLA LÍQUIDA ESCOLAR, USO ESCOLAR, AO APLICAR, AO APLICAR E DE COR BRANCA	UN	1.200,00	Classificado	PIRATINGA		5,45	6.540,00	*
044	59658 COLA LÍQUIDA PARA EVA E ISOPOR, NÃO TÓXICA, LAVÁVEL, NÃO INFLAMÁVEL,	UN	1.200,00	Classificado	PIRATINGA		1,53	1.836,00	*
045	59659 CORRETIVO LÍQUIDO A BASE DE ÁGUA DE SECAGEM RÁPIDA, ATÓXICO,	UN	150,00	Classificado	FRAMA		0,95	142,50	*
046	22067 E.V.A COM LUM PAPEL EMBORRACHADO, MATERIAL BORRACHA EVA, ATÓXICO,	PCT	1.000,00	Classificado	MAKE		9,99	9.990,00	*
048	34001 ELÁSTICO AMARELO DE LATEX, NÚMERO 18, COM ALTA RESISTÊNCIA E ALTA	PCT	10,00	Classificado	PREMIER		13,90	139,00	*
053	62684 ESPIRAL ENCADEIRADA, PLÁSTICO, 12 MM X 300 MM, PRETO -	PCT	10,00	Classificado	MARES		10,90	109,00	*
054	62682 ESPIRAL ENCADEIRADA, PLÁSTICO, 14MM X 300 MM, PRETO -	PCT	10,00	Classificado	MARES		7,09	70,90	*
055	62683 ESPIRAL ENCADEIRADA, PLÁSTICO, 25MM X 300 MM, PRETO -	PCT	10,00	Classificado	MARES		17,40	174,00	*
058	36215 ESTILETE RETRÁTIL EM CORPO PLÁSTICO, COM LÂMINA INOXIDÁVEL LARGA,	UN	50,00	Classificado	MASTERPRINT		0,86	43,00	*
059	45541 ETIQUETAS ADESIVAS 105,36 X 138,11MM, FORMATO CARTA,	CX	30,00	Classificado	COLACRIL		27,00	810,00	*
060	62687 ETIQUETAS ADESIVAS 138,11 X 212,73MM - FORMATO CARTA, 02 ETIQUETAS	CX	50,00	Classificado	COLACRIL		27,00	1.350,00	*
061	62689 ETIQUETAS ADESIVAS 22,0 X 32,0MM, FORMATO A5, 950-2232,	CX	50,00	Classificado	COLACRIL		6,50	325,00	*
062	62688 ETIQUETAS ADESIVAS 33,93 X 101,6MM, FORMATO CARTA, 14 ETIQUETAS POR FOLHA	CX	30,00	Classificado	COLACRIL		27,00	810,00	*
064	1169 FITA ADESIVA CREPE, COR BRANCA, MEDINDO 18MM X 90 METROS,	RL	2.000,00	Classificado	FITPEL		2,50	5.000,00	*
065	1208 FITA ADESIVA DUPLA FACE, PAPERSTRONG COBERTO COM ADESIVO A BASE	RL	150,00	Classificado	FITPEL		2,95	442,50	*
068	62682 FITA ADESIVA ESTREITA, TRANSPARENTE, 12MM X 6MM,	RL	500,00	Classificado	FITPEL		0,72	360,00	*
069	62684 GIZ BRANCO PARA QUADRO NEGRO, NÃO TÓXICO, ANTIALÉRGICO, ACONDICIONADOS	CX	1.000,00	Classificado	DELTA		1,55	1.550,00	*
070	62695 GIZ COLORIDO PARA QUADRO NEGRO, NÃO TÓXICO, ANTIALÉRGICO,	CX	1.000,00	Classificado	DELTA		2,00	2.000,00	*
073	34083 GRAMPADOR DE MESA MÉDIO, CORPO EM AÇO ESCOVADO, APOIO EMBORRACHADO,	UN	300,00	Classificado	GRAMPLINE		28,89	8.667,00	*

Enviado por: JANAINA CHIAPETTI, em 09/08/2018 10:03:06

000043



Município de Francisco Beltrão - 2018
Classificação por Fornecedor
Pregão 126/2018

Rijnschoor

Página: 2

Item	Produto/Serviço	UN.	Quantidade	Status	Marca	Modelo	Preço Unitário	Preço Total	Sel
074	GRAMPEADOR DE MESA PEQUENO, CORPO EM AÇO ESCOVADO, APOIO EMBORRACHADO.	UN	500,00	Classificado	GRAMP LINE		9,02	4.510,00	*
076	GRAMPO GALVANIZADO 26x6 - CAPACIDADE DE GRAMPEAR ATÉ 20 FOLHAS DE	CX	180,00	Classificado	GRAMP LINE		2,88	518,40	*
077	GRAMPO TRILHO DE METAL - CAIXA COM 50 UNIDADES	CX	10,00	Classificado	JOCCAR		7,60	76,00	*
078	LAPIS DE COR GRANDE - EMBALAGEM COM 12 CORES, SUPER RESISTENTES.	CX	5.000,00	Classificado	FABER CASTELL		8,00	43.000,00	*
079	LÁPIS TIPO ECOLÓGICO HB N.º 2, COMPOSIÇÃO DO CORPO:	CX	500,00	Classificado	MASTERPRINT		13,00	6.500,00	*
081	LIVRO ATA COM 100 FOLHAS, CAPA DURA PLASTIFICADA	UN	100,00	Classificado	SAC DOMINGOS		8,88	888,00	*
082	LIVRO DE PROTOCOLO PARA CORRESPONDÊNCIA COM 100 FOLHAS.	UN	10,00	Classificado	SAC DOMINGOS		7,37	73,70	*
087	PAPEL A4 COLORIDO, 75GM², MEDINDO 297 X 210 MM, NAS CORES ROSA, AZUL,	UN	100,00	Classificado	REPORT		5,45	545,00	*
088	PAPEL CARTAZ, FOSCO 60X70 CM, 240GM², DIVERSAS CORES.	UN	2.000,00	Classificado	VMP		0,73	1.460,00	*
090	PAPEL COLOR SETE - VARIAS CORES	UN	2.000,00	Classificado	VMP		0,64	1.280,00	*
091	PAPEL CONTACT ESTAMPADO - ROLO MEDINDO NO MÍNIMO 10M X 46CM	RL	10,00	Classificado	LEO LEO		48,99	489,90	*
095	PAPEL PARA FLUICHART, NA COR BRANCA, MEDINDO 63X81CM.	PCT	10,00	Classificado	ROMITEC		30,03	300,30	*
096	PAPEL SULFITE A3, 75GM2, FORMATO A3, COR BRANCO, ALVURA MÍNIMA 90%.	PCT	15,00	Classificado	REPORT		44,99	674,85	*
097	PAPEL TIPO LINHO, 120G (FORMATO A4 210X297MM), CORES EM TONS CLAROS.	PCT	250,00	Classificado	OFF PAPER		13,67	3.417,50	*
098	PAPEL TIPO LINHO, 180G (FORMATO A4 210X297MM), CORES EM TONS CLAROS.	PCT	500,00	Classificado	OFF PAPER		10,90	5.450,00	*
099	PAPEL VERDE, GRAMATURA 180 (FORMATO A4 210X297MM), NA COR CREME, PACO	PCT	200,00	Classificado	OFF PAPER		10,50	2.100,00	*
100	PASTA A-Z EXECUTIVO COM VISOR LOMBO LARGO, CAPA DURA PLASTIFICADA;	UN	1.000,00	Classificado	FRAMA		7,89	7.890,00	*
101	PASTA A-Z EXECUTIVO LOMBO ESTREITO., CAPA DURA PLASTIFICADA.	UN	500,00	Classificado	FRAMA		8,02	4.010,00	*
106	PASTA SUSPENSÃO MARMORIZADA PLASTIFICADA EM CARTÃO MARMORIZADO	CX	20,00	Classificado	DELLO		62,57	1.251,40	*
108	PENDRIVE INTERFACE USB, PEÇA ÚNICA (SEM NECESSIDADE DE TAMPA).	UN	30,00	Classificado	MULTILASER		28,32	849,60	*
109	PENDRIVE INTERFACE USB, PEÇA ÚNICA (SEM NECESSIDADE DE TAMPA).	UN	20,00	Classificado	MULTILASER		47,98	959,60	*
110	PENDRIVE INTERFACE USB, PEÇA ÚNICA (SEM NECESSIDADE DE TAMPA).	UN	30,00	Classificado	MULTILASER		27,00	810,00	*
111	PERFURADOR DE PAPEL, 2 FUROS UNIVERSAIS, MÉDIO DE MESA.	UN	50,00	Classificado	BRW		10,49	524,50	*
112	PINCEL ATÔMICO AZUL, PONTA DE FELTRO SUPERRESISTENTE.	CX	100,00	Classificado	MASTERPRINT		16,70	1.670,00	*
113	PINCEL ATÔMICO PRETO, PONTA DE FELTRO SUPERRESISTENTE.	CX	100,00	Classificado	MASTERPRINT		16,70	1.670,00	*
114	PINCEL ATÔMICO VERDE, PONTA DE FELTRO SUPERRESISTENTE.	CX	100,00	Classificado	MASTERPRINT		16,70	1.670,00	*
115	PINCEL ATÔMICO VERMELHO, PONTA DE FELTRO SUPERRESISTENTE.	CX	100,00	Classificado	MASTERPRINT		16,70	1.670,00	*
120	PISTOLA ELÉTRICA DE COLA QUENTE - REFIL GROSSO CORPO INJETADO EM	UN	150,00	Classificado	CLASSE		17,16	2.574,00	*
124	QUADRO BRANCO MAGNÉTICO COM MOLDURA DE ALUMÍNIO, COM CANTONEIRAS	UN	50,00	Classificado	STALO		100,14	5.007,00	*
125	REABASTecedor PARA CANETA DE QUADRO BRANCO, COR AZUL - TINTA DE FÁCIL	UN	100,00	Classificado	PIT STOP		58,00	5.800,00	*
126	REABASTecedor PARA CANETA DE QUADRO BRANCO, COR PRETO - TINTA DE FÁCIL	UN	100,00	Classificado	PIT STOP		58,00	5.800,00	*
127	REABASTecedor PARA CANETA DE QUADRO BRANCO, COR VERMELHO - TINTA DE	UN	100,00	Classificado	PIT STOP		58,00	5.800,00	*
128	REGUA DE PLÁSTICO, ACRÍLICA CRISTAL, TRANSPARENTE, EM POLIESTIRENO.	UN	2.000,00	Classificado	ACRINIL		0,49	980,00	*
129	ROLETE ENTINTADO PARA CALCULADORA E IMPRESSORA LOGOS - 642644 E	UN	10,00	Classificado	MASTERPRINT		16,00	160,00	*
131	SACO PLÁSTICO TAMANHO A4, ESPESSURA GROSSA PARA PASTA ARQUIVO COM	PCT	20,00	Classificado	DAC		8,97	179,40	*
132	SUPORTE PARA FITA ADESIVA, CORPO EM POLIESTIRENO, PARA FITAS DE 12,	UN	15,00	Classificado	CARBINK		10,16	152,40	*

Emitido por: JANIANA CHIAPELLI, no versã: 5520 c

08/08/2018 10:03:06

000044



Município de Francisco Beltrão - 2018

Classificação por Fornecedor

Pregão 126/2018

00000000

Página: 3

Item	Produto/Serviço	UN.	Quantidade	Status	Marca	Modelo	Preço Unitário	Preço Total	Sel
133	TESOURA ESCOLAR 57; ESCOLAR, LÂMINA EM AÇO INOX RESISTENTE,	UN	1.000,00	Classificado	MASTERPRINT		1,00	1.000,00	*
135	62727 TINTA FACIL LIQUID KIT COM 6 CORES BÁSICAS, À BASE DE ÁGUA, CONTENDO	UN	50,00	Classificado	COLORMAKE		16,06	802,50	*
138	56678 VISOR PLÁSTICO PARA PASTA SUSPENSÃO, ETIQUETA CONFECCIONADA EM	UN	15,00	Classificado	DELLO		5,00	75,00	*
Lote 002 - ITEM AMPLA CONCORRÊNCIA									
001	62704 PAPEL SULFITE, 75GM2, FORMATO A4, TAMANHO 210X297 MM, COR BRANCO,	CX	500,00	Classificado	COPIMAX		156,89	78.445,00	*
Lote 003 - ITEM COTA RESERVADA PARA MEIEPP									
001	62704 PAPEL SULFITE, 75GM2, FORMATO A4, TAMANHO 210X297 MM, COR BRANCO,	CX	100,00	Classificado	COPIMAX		156,89	15.689,00	*
Fornecedor: 904890-0 DIGW BRASIL EIRELI CNPJ: 26.168.566/0001-10 Telefone: 47.96006017 Status: Classificado									
Lote 001 - ITENS EXCLUSIVOS PARA MEIEPP									
016	1200 CADERNO 1/4 PAUTADO, CADERNO BROCHURA PAUTADO,	UN	10.000,00	Classificado	PANAMERICANA		0,80	8.000,00	*
024	62731 CANETA ESFEROGRÁFICA PRETA	CX	300,00	Classificado	ARTEFELIZ		16,69	5.007,00	*
038	56657 COLA COLORIDA, ATÓXICA, LAVÁVEL, COM BICO APLICADOR.	CX	500,00	Classificado	SPLASH		3,57	1.785,00	*
040	46504 COLA EM BASTÃO, ATÓXICA, LAVÁVEL, COLA COM BASTÃO RÍGIDO, CONSISTENTE,	UN	300,00	Classificado	LYKE		0,57	171,00	*
075	62697 GRAMPEADOR DE PRESSÃO, ACRÍLICO, VIDROS E VINIL, CD E DVD	UN	10,00	Classificado	LYKE		17,79	177,90	*
083	59672 MARCADOR PERMANENTE (PLÁSTICO, ACRÍLICO, VIDROS E VINIL, CD E DVD)	UN	100,00	Classificado	LYKE		1,28	129,00	*
084	59673 MASSA DE MODELAR, À BASE DE AMIDO, AROMA SUAVE, COMPOSIÇÃO: ÁGUA,	CX	5.000,00	Classificado	ACRILEX		2,20	11.000,00	*
118	22074 PINCEL CHATO PARA PINTURA EM TECIDO Nº 14 - CABO DE MADEIRA	UN	300,00	Classificado	DGW		1,3992	419,76	*
Fornecedor: 423870-2 ELMO PAPELARIA EIRELI - ME CNPJ: 03.999.763/0001-31 Telefone:									
Lote 001 - ITENS EXCLUSIVOS PARA MEIEPP									
012	51119 BORRACHA BRANCA Nº 40, PEQUENA (MACIA) PARA LÁPIS GRAFITE - CAIXA COM	CX	400,00	Classificado	RED BOR		5,35	2.140,00	*
014	58645 CADERNO 1/4 DE ARITMÉTICA, CADERNO BROCHURA QUADRICULADO,	UN	500,00	Classificado	PANAMERICANA		0,90	450,00	*
018	1221 CAIXA ARQUIVO MORTO EM PAPELÃO PAPEL KRAFT PARD. MONTAGEM RÁPIDA,	UN	1.000,00	Classificado	SC		1,14	1.140,00	*
020	56721 CAIXA PARA CORRESPONDÊNCIA TRIPLA, EM POLIESTIRENO, COR CRISTAL OU	UN	20,00	Classificado	NOVACRIL		27,69	553,80	*
023	62730 CANETA ESFEROGRÁFICA AZUL	CX	500,00	Classificado	BIC		23,97	11.985,00	*
036	62677 COLA ALTO RELEVO BRILHANTE - TUBO COM 35 ML - CORES VARIADAS	UN	500,00	Classificado	ACRILEX		2,22	1.110,00	*
037	62678 COLA ALTO RELEVO COM GUTTER - TUBO COM 35 ML - CORES VARIADAS	UN	500,00	Classificado	ACRILEX		4,06	2.030,00	*
038	62679 COLA ALTO RELEVO COM METALICA - TUBO COM 35 ML - CORES VARIADAS	UN	500,00	Classificado	ACRILEX		2,61	1.305,00	*
041	19333 COLA GUTTER - TUBO COM 35 ML - CORES VARIADAS, COM SELO DO IMETRO.	UN	500,00	Classificado	ACRILEX		1,89	945,00	*
049	62680 ENVELOPE AMARELO PAPEL 80GM2, AMARELO, TAMANHO 26 X 36 CM.	PCT	500,00	Classificado	IFECOL		22,47	11.235,00	*
050	45540 ENVELOPE BRANCO, PAPEL 80GM2, BRANCO, TAMANHO 26 X 36 CM.	PCT	500,00	Classificado	IFECOL		23,69	11.795,00	*
051	36213 ENVELOPE OFÍCIO, PAPEL 80GM2, BRANCO, 11 X 22 CM.	PCT	800,00	Classificado	IFECOL		6,11	4.888,00	*
052	36214 ENVELOPE OURO DE 17X25 CM - PACOTE COM 100 UNIDADES	PCT	500,00	Classificado	IFECOL		13,61	6.805,00	*



Município de Francisco Beltrão - 2018

Classificação por Fornecedor

Pregão 126/2018

Página: 4

Item	Produto/Serviço	UN.	Quantidade	Status	Marca	Modelo	Preço Unitário	Preço Total	Sel
071	45372 GIZÃO DE CERA; EMBALAGEM CONTENDO 12 CORES DE GIZ DIFERENCIADAS ENTRE	CX	1.000,00	Classificado	PIRATININGA		1,43	1.430,00	*
080	62088 LIMPADOR PARA QUADRO BRANCO. SPRAY COM 60 ML. FORMULAÇÃO ESPECIAL DE	UN	150,00	Classificado	RADEX		6,23	934,50	*
085	36181 PAPEL EMBRULHO, TIPO PAPEL KRAFT, APRESENTAÇÃO BOBINA, LARGURA 60 CM,	RL	80,00	Classificado	SAFRA		36,19	2.895,20	*
103	36187 PASTA ELÁSTICA "POLÍONDA" DE 35MM ESCOLAR AZUL	UN	500,00	Classificado	ALAPLAST		0,96	430,00	*
104	36188 PASTA ELÁSTICA "POLÍONDA" DE 55MM ESCOLAR AZUL	UN	500,00	Classificado	ALAPLAST		1,96	980,00	*
117	19321 PINCEL CHATO, PARA PINTURA EM TECIDO Nº 10 - CABO EM MADEIRA.	UN	300,00	Classificado	LEO E LEO		1,0726	321,78	*
119	62717 PINCEL CHATO, PARA PINTURA EM TECIDO Nº 6 - CABO EM MADEIRA.	UN	150,00	Classificado	LEO E LEO		1,1667	173,51	*
121	51163 PRANCHETA EM POLIESTIRENO, COM PRENDEDOR METÁLICO, TAMANHO OFÍCIO.	UN	50,00	Classificado	NOVACRIL		6,21	310,50	*
122	34101 PRENDEDOR DE PAPEL, TIPO BINDER CLIP, 19MM - CAIXA COM 12 UNIDADES	CX	50,00	Classificado	BRW		1,64	82,00	*
123	34100 PRENDEDOR DE PAPEL, TIPO BINDER CLIP, 32 MM - CAIXA COM 12 UNIDADES	CX	50,00	Classificado	BRW		4,25	212,50	*
134	36230 TESSOURA MULTUISO, 17 CM, CABO PLÁSTICO COM FORMATO ANATÔMICO. LÂMINA	UN	300,00	Classificado	BRW		2,27	681,00	*
136	8458 TINTA GUACHE ESCOLAR, 250ML. SOLÚVEL EM ÁGUA. COMPOSIÇÃO:	UN	1.000,00	Classificado	PIRATININGA		2,04	2.040,00	*

Fornecedor: 23998-9 MAPU DISTRIBUIDORA DE MATERIAIS PARA ESCRITÓRIO CNPJ: 81.715.427/0001-78 Telefone: 41 3149 1839 Status: Classificado 5.107,80

Email: gerencia.mapu@yaho.com.br

Lote 001 - ITENS EXCLUSIVOS PARA MEIEPP

033	56652 CLIPS GALVANIZADO Nº 0 - DE 1ª QUALIDADE, COM TRATAMENTO ANTI-FERRUGEM	CX	200,00	Classificado	XR		4,97	994,00	*
034	1192 CLIPS GALVANIZADO Nº 20 - DE 1ª QUALIDADE, COM TRATAMENTO	CX	200,00	Classificado	XR		4,98	998,00	*
035	56653 CLIPS GALVANIZADO Nº 8 - DE 1ª QUALIDADE, COM TRATAMENTO ANTI-FERRUGEM	CX	200,00	Classificado	XR		4,97	994,00	*
072	19427 GRAMPEADOR DE MESA GRANDE PARA GRAMPEAR ATÉ 240 FOLHAS DE PAPEL 75g/m ²	UN	10,00	Classificado			62,18	621,80	*
084	36189 PAPEL MICROONDULADO COR ESTAMPADO/USO FOLHA 50 x 80CM -	UN	1.000,00	Classificado	RST		1,08	1.080,00	*
102	1217 PASTA DE PAPELÃO COM ABA E COM ELÁSTICO.	UN	500,00	Classificado	ICL		0,84	420,00	*

Fornecedor: 206887-2 PAPELARIA K.J. DISTRIBUIDORA LTDA - ME CNPJ: 21.943.423/0001-15 Telefone: 3524 8404 Status: Classificado 124.875,94

Email: FONTENOVA@NETCONTACOM.BR

Lote 001 - ITENS EXCLUSIVOS PARA MEIEPP

005	56642 APAGADOR DE QUADRO BRANCO. APAGADOR PARA QUADRO BRANCO.	UN	500,00	Classificado	BRW		4,88	2.340,00	*
008	45407 AUTOadesivo PARA RECADOS, EM PAPEL OFF-SET. ADESIVO ACRÍLICO FIRME.	PCT	300,00	Classificado	BRW		3,95	1.185,00	*
010	8368 BASTÃO DE COLA (SILICONE) REFIL PARA COLA PROFISIONAL QUENTE.	PCT	250,00	Classificado	RENDICOLA		27,42	6.855,00	*
013	51122 CADERNO Y-DE CALIGRAFIA, CADERNO BROCHURA DE CALIGRAFIA,	UN	500,00	Classificado	PANAMERICANA		0,85	425,00	*
019	27368 CAIXA ARQUIVO MORTO EM PLÁSTICO POLÍONDA	UN	200,00	Classificado	POUBRAS		2,87	574,00	*
028	22070 CANETA HIDROGRÁFICA, PONTA DE POLIESTER DE 4 MM, ESCRITA 1,8 MM,	UN	300,00	Classificado	COMPACTOR		19,82	5.886,00	*
028	62673 CANETA PARA QUADRO BRANCO, AZUL, RECARREGÁVEL, SECAGEM RÁPIDA,	UN	5.000,00	Classificado	MASTERPRINT		1,81	9.050,00	*
029	62674 CANETA PARA QUADRO BRANCO, PRETA, RECARREGÁVEL, SECAGEM RÁPIDA,	UN	5.000,00	Classificado	MASTERPRINT		1,98	9.900,00	*
030	62675 CANETA PARA QUADRO BRANCO, VERMELHA, RECARREGÁVEL, SECAGEM RÁPIDA,	UN	5.000,00	Classificado	MASTERPRINT		1,98	9.900,00	*

Emitido por: JANAINA CHIAPETTI, no valor: 6502,00

08/09/2018 10:03:08

000046



Município de Francisco Beltrão - 2018
Classificação por Fornecedor
Pregão 126/2018

09/03/2018

Página:5

Item	Produto/Serviço	UN.	Quantidade	Status	Marca	Modelo	Preço Unitário	Preço Total	Sel
031	62676 CAPAS DE PVC PARA ENCADERNAÇÃO, FLEXÍVEL, PRETA.	UN	1.000,00	Classificado	LASSANE		0,19	190,00	*
032	32687 CAPAS DE PVC PARA ENCADERNAÇÃO, FLEXÍVEL, TRANSPARENTE.	PAR	1.000,00	Classificado	LASSANE		0,20	200,00	*
043	32710 COLA LÍQUIDA ESCURAS; USO ESCOLAR, AO APLICAR É DE COR BRANCA AO SECAR	UN	4.000,00	Classificado	FRAMA		3,00	12.000,00	*
047	56660 E.V.A. DECORADO PAPEL EMBORRACHADO, MATERIAL BORRACHA EVA, ATÓXICO.	UN	300,00	Classificado	RDJ		3,33	999,00	*
056	62665 ESPIRAL ENCADERNAÇÃO, PLÁSTICO, 3MM X 300MM, PRETO.	PCT	50,00	Classificado	LASSANE		14,23	711,50	*
057	62686 ESPIRAL ENCADERNAÇÃO, PLÁSTICO, 9MM X 300MM, PRETO.	PCT	10,00	Classificado	LASSANE		6,80	68,00	*
063	62661 EXTRATOR DE GRAMPO, MATERIAL AÇO INOXIDÁVEL, TIPO ESPÁTULA, TRATAMENTO	UN	100,00	Classificado	MASTERPRINT		2,68	268,00	*
067	1163 FITA ADESIVA LARGA, TRANSPARENTE 48MM X 49M, EM FOLHA DE POLIPROPILENO	RL	5.000,00	Classificado	FITPEL		2,03	10.150,00	*
068	62663 FITA DE NYLON PARA CALCULADORAS ELETRÔNICAS, DIMENSÃO: 13 M X 4 MM.	RL	10,00	Classificado	MASTERPRINT		3,00	30,00	*
085	30223 MÍDIA CD-R VIRGEM, GRAVAVEL CAPACIDADE MÍNIMA DE 700MB DE DADOS.	PCT	8,00	Classificado	ELGIN		34,99	279,92	*
086	30224 MÍDIA TIPO DVD-R CAPACIDADE 4GB DE DADOS, PACOTE COM 50 UNIDADES.	PCT	8,00	Classificado	DIGIKLONE		34,99	279,92	*
089	1170 PAPEL CARTOLINA MATERIAL CELULOSE VEGETAL, GRAMATURA 180G/M2.	PCT	1.000,00	Classificado	BIGNARDI		49,00	49.000,00	*
092	36188 PAPEL CONTACT TRANSPARENTE - ROLO MEDINDO NO MÍNIMO 10M X 45 CM	RL	30,00	Classificado	PLASTCOVER		21,99	659,70	*
106	62706 PASTA PLÁSTICA, TIPO L, PACOTE COM 10 UNIDADES	UN	50,00	Classificado	POLIBRAS		5,14	257,00	*
107	8510 PASTA TRANSPARENTE TAMANHO OFÍCIO 18 MM, COM ELÁSTICO CRISTAL	UN	1.500,00	Classificado	POLIBRAS		1,63	2.445,00	*
118	30031 PINCEL CHATO, PARA PINTURA EM TECIDO Nº 24 - CABO DE MADEIRA	UN	200,00	Classificado	TIGRE		5,99	1.199,00	*
137	24460 UMIDIFICADOR DE DEDOS TIPO PASTA, COMPOSTO POR MATERIAL ÁCIDO GRAXO.	UN	30,00	Classificado	WALEU		1,73	51,90	*

VALOR TOTAL: 503.235,74

Agenda Executiva Permanente - Foroni
R\$ 24 on-line

Você salvou esta lista [Excluir](#)



Agenda Executiva Permanente - Foroni

MINHA LISTA (0)

R\$ 24 on-line

[Salvar](#) Procurar Calendários, organizadores e agendas »

Características - Capa em Percalux preto- Permanente - 1 dia por página- Fítilho marcador de página- Micro 2 idiomas- Hornos a cada 30 minutos- Formato: 145mm x 205mm- 192 folhas* As especificações podem ser alteradas sem aviso prévio
** Imagem meramente ilustrativa.

[Lojas on-line](#) [Itens relacionados](#) [Detalhes](#)

Lojas on-line Seu local: Francisco Beltrão, PR

[Recondicionados/usados](#)

Patrocinados

Vendedores	Classificação do vendedor	Detalhes Parcelas	Preço base	
Contabilista	Nenhuma classificação		R\$ 23,90	Visitar site
Dokassa	Nenhuma classificação		R\$ 26,42	Visitar site
Saraiva	94% positivos (871)	1 x R\$ 31,90 - sem juros	R\$ 31,90	Visitar site
Americanas.com	Nenhuma classificação	1 x R\$ 28,71 - sem juros	R\$ 28,71	Visitar site
Magazine Luiza	Nenhuma classificação	1 x R\$ 29,15 - sem juros	R\$ 29,15	Visitar site
Mercado Livre + Mostrar todas as 2	Nenhuma classificação		R\$ 35,41	Visitar site

1 - 6 de 6 < >

Itens relacionados



Agenda 2019 Espiral Pepper Preta Tíbra

R\$ 6 (R\$ 18 menos)



Agenda Torino Tíbra

R\$ 14 (R\$ 10 menos)



Agenda Tíbra 2019 Napoli Espiral

R\$ 14 (R\$ 9 menos)



Agenda Permanente Executiva Kit

R\$ 20 (R\$ 4 menos)



2019: Ene - Dic Agenda Semanal 152 x 229 mm 1 Semana Em 2 Páginas ...

R\$ 27 (R\$ 3 mais)



Agenda Costurada Cambridge Set Planner 2019 Tíbra

R\$ 31 (R\$ 7 mais)

1 - 6 de 20 < >

Detalhes

Marca	Foroni
Números da peça	11011670, 11265698, 11413565, 55907, 7899264359114
GTIN	07899264359114

Comentários

Quer sugerir um recurso, relatar um bug ou nos informar sobre dados incorretos? Envie seus comentários ou denuncie uma violação

[Página inicial do Google](#) [Soluções de publicidade](#) [Soluções empresariais](#) [Privacidade e Termos](#) [Sobre o Google](#)

O Google é remunerado por estes comerciantes. O pagamento é um dos vários fatores utilizados para classificar os resultados. Os preços exibidos incluem tributos e outras taxas aplicáveis. Os custos de envio podem variar de acordo com o destino e com o método de envio selecionado.



Alfinete para Mapa Marcador 6mm Tipo Bola BRW

R\$ 2 on-line

Você salvou esta lista [Jogar](#)

MINHA LISTA (0)

Alfinete para Mapa Marcador 6mm Tipo Bola BRW 50 Unidades

R\$ 2 on-line

Salvar

Alfinete de Mapa Marcador 6mm Tipo Bola BRW 50un Alfinete para marcações diversas é feito de aço com corpo plastico bola de 6mm. A embalagem possui 50 unidades com cores sortidas Modelo : Bola Medida : 6mm Quantidade : 50 unidades Unidade: UN Peso: 0.1 Produtos por Embalagem: 50 ... mais »

6 mm - R\$ 2

[Lojas on-line](#) [Itens relacionados](#) [Detalhes](#)

Lojas on-line

 Seu local: Francisco Beltrão, PR

 Recondicionados/usados

Patrocinados ⓘ

Vendedores ▾	Classificação do vendedor	Detalhes Parcelas	Preço base	
CPM Office	Nenhuma classificação		R\$ 2,29	Visitar site
Magazine Luiza	Nenhuma classificação	1 x R\$ 2,29 - sem juros	R\$ 2,29	Visitar site
Macro Virtual	Nenhuma classificação		R\$ 2,04	Visitar site
Casas Bahia	87% positivos (484)	1 x R\$ 2,47 - sem juros	R\$ 2,47	Visitar site
Extra.com.br	87% positivos (547)	1 x R\$ 2,47 - sem juros	R\$ 2,47	Visitar site
Pontofrio.com	90% positivos (754)	1 x R\$ 2,47 - sem juros	R\$ 2,47	Visitar site

1 - 6 de 6 < >

Itens relacionados



Alfinete tachinha com Cabeça Colors 50 Unidades na Cartela

R\$ 3 (R\$ 1 mais)



Caixa de Alfinetes No28 50g Bacchi

R\$ 3 (R\$ 1 mais)



Alfinete para Mapa com 50 Unidades No 5 Preto Helomax

R\$ 4 (R\$ 2 mais)



Alfinete Colorido 480 Unidades Barcelona

R\$ 9 (R\$ 7 mais)



Alfinete Cabeça Colorida 12 Discos 480Un Ref: Acb-101

R\$ 12 (R\$ 10 mais)



Alfr 28

R\$ 10

1 a 6 de 16 < >

Detalhes

Número da peça: PP1701
GTIN: 07898948807941

Comentários



Alfinete de Aço Niquelado - Bacchi
R\$ 5 on-line

Você salvou esta lista [ignorar](#)



Alfinete de Aço Niquelado - Bacchi

MINHA LISTA (0)

R\$ 5 on-line

Salvar Procurar Alfinetes »

Ter um ambiente organizado contribui para sua produtividade tanto no ambiente escolar quanto no trabalho. Com o Alfinete de Aço Bacchi você poderá fixar seus papéis, fotos e demais anotações importantes em quadro de avisos.

50 g - R\$ 5

[Lojas on-line](#) [Itens relacionados](#) [Detalhes](#)

Lojas on-line Seu local: Francisco Beltrão, PR

Recondicionados/usados

Patrocinados ⓘ

Vendedores ▾	Classificação do vendedor	Detalhes Parcelas	Preço base	
Magazine Luiza	Nenhuma classificação	1 x R\$ 5,17 - sem juros	R\$ 5,17	Visitar site
Americanas.com	Nenhuma classificação	1 x R\$ 10,35 - sem juros	R\$ 10,35	Visitar site
Zoom	89% positivos (166)	1 x R\$ 5,17 - sem juros	R\$ 5,17	Visitar site
Mercado Livre	Nenhuma classificação		R\$ 15,50	Visitar site
Submarino	Nenhuma classificação	1 x R\$ 11,50 - sem juros	R\$ 11,50	Visitar site
Shoptime	Nenhuma classificação	1 x R\$ 11,50 - sem juros	R\$ 11,50	Visitar site

1 - 6 de 6 < >

Itens relacionados



Alfinete para Mapa com 50 Unidades No 5 Preto Helomax

R\$ 2 (R\$ 3 menos)



Alfinete tachinha com Cabeça Colors 50 Unidades na Cartela

R\$ 3 (R\$ 2 menos)



Caixa de Alfinetes No28 50g Bacchi

R\$ 3 (R\$ 2 menos)



Alfinete Colorido 480 Unidades Barcelona

R\$ 9 (R\$ 4 mais)



Alfinete Cabeça Colorida 12 Discos 480Un Ref: Acb-101

R\$ 12 (R\$ 7 mais)



Alfi
28
10

R\$

1 a 6 de 14 < >

Detalhes

Marca	Bacchi
Números da peça	7897849600507, alfinete-de-costura-n-29-niquelado-bacchi
GTIN	07897849600507



Caderno Desenho Universitario 48fls Espiral Capa
R\$ 3 on-line

Você salvou esta lista [logar](#)

000051

Caderno Desenho Universitario 48fls Espiral Capa Flexivel Credeal

MINHA LISTA (0)

R\$ 3 on-line

[Salvar](#) [Procurar Cadernos e blocos »](#)

CADERNO DESENHO UNIVERSITARIO 48FLS ESPIRAL CREDEAL 10x(UNIDADE) Modelo: 1-0455-2Embalagem: UNIDADEAltura: 0,1cm - Largura: 0,2cm - Comprimento: 0,28cm - Peso: 1,6kg - Cod: R074320.7891253104552.010Imagens Meramente Ilustrativas.



[Lojas on-line](#) [Itens relacionados](#) [Detalhes](#)

Lojas on-line Seu local: Francisco Beltrão, PR

Recondicionados/usados

Patrocinados ^①

Vendedores ▾	Classificação do vendedor	Detalhes Parcelas	Preço base	
Americanas.com	Nenhuma classificação	1 x R\$ 2,69 - sem juros	R\$ 2,69	Visitar site
Magazine Luiza	Nenhuma classificação	1 x R\$ 5,00 - sem juros	R\$ 5,00	Visitar site
Submarino	Nenhuma classificação	1 x R\$ 2,99 - sem juros	R\$ 2,99	Visitar site
Extra.com.br	87% positivos (547)	1 x R\$ 4,20 - sem juros	R\$ 4,20	Visitar site
Casas Bahia	87% positivos (484)	1 x R\$ 4,20 - sem juros	R\$ 4,20	Visitar site
Shoptime	Nenhuma classificação	1 x R\$ 2,99 - sem juros	R\$ 2,99	Visitar site
Pontofrio.com	90% positivos (754)	1 x R\$ 4,20 - sem juros	R\$ 4,20	Visitar site

1 - 7 de 7 < >

Itens relacionados



Caderno Pedagógico
Desenho 40 Folhas Foroni

R\$ 1 (R\$ 2 menos)



Caderno Universitário
Capa Dura 96fls
Quadriculado 7x7mm
60871 Espiral

R\$ 8 (R\$ 6 mais)



Caderno Costurado
Pontilhado West Village
Metalizado Tábua

R\$ 20 (R\$ 17 mais)



Caderno Costurado Médio
Bullet Journal Pontilhado
Soho - 80 Folhas - T

R\$ 20 (R\$ 17 mais)



Caderno Universitario
Capa Dura 10x01 160Fls
Flamingo 2699 Dac

R\$ 37 (R\$ 34 mais)



Cac
90g
Mai

R\$

1 a 6 de 20 < >

Detalhes

Marca: Credeal
Números da peça: 1-0455-2, 74320



EPIS & EPIS



ESCRITÓRIO & PAPELARIA



HIGIENE & LIMPEZA



DESCARTÁVEIS & UTENSÍLIOS



ALIMENTOS & BEBIDAS



CARTUCHOS & TONERS



EQUIPAMENTOS & ELETRÔNICOS



MOBILIÁRIO CORPORATIVO



DISPENSER & COLETA DE RESÍDUOS



INFORMÁTICA & TECNOLOGIA

Home > Escritório & Papelaria > Organização > Escaninhos E Correspondência > Caixa Correspondência Tripla Móvel Waleu



CAIXA CORRESPONDÊNCIA TRIPLA MÓVEL WALEU

OCN10086

R\$ 47,90 **R\$ 44,13**

em 1x de R\$ 44,13 sem juros
R\$ 41,92 no boleto à vista

Formas de Pagamento

Cor

Cristal Fumê

É empresa? Se sim, clique aqui e veja as condições diferenciadas

1 + - **COMPRAR**

Add à lista de desejos

Add à Sacola

Digite seu CEP: _____

Calcular

Não sei meu CEP

Compre junto



Compre os 3 produtos

de R\$ 133,71
por R\$ 101,73

COMPRAR JUNTO



☆☆☆☆☆
R\$ 47,90 R\$ 44,13

CAIXA DE CORRESPONDÊNCIA EM COURO SINTÉTICO PRETO STAPLES

☆☆☆☆☆
R\$ 44,90 R\$ 29,38

PORTA REVISTA EM COURO SINTÉTICO STAPLES®

☆☆☆☆☆
R\$ 28,97 R\$ 28,22





Caneta Marca Texto MP612 Amarela com 12 Unidades
R\$ 10 on-line ★★★★★ 1 comentário sobre o produto

Você salvou esta lista [ignorar](#)



Caneta Marca Texto MP612 Amarela com 12 Unidades Masterprint

MINHA LISTA (0)

R\$ 10 on-line

★★★★★ 1 comentário sobre o produto [Salvar](#) [Procurar Marcadores >](#)

Caneta Marca Texto Amarela Caixa Com 12 Unidades Masterprint Caneta marca texto Masterprint MP 612 na cor amarela para você marcar seus textos durante os estudos ou trabalhos, com ponta macia para um destaque preciso e ao mesmo tempo suave.

Amarela - R\$ 8



[Lojas on-line](#) [Itens relacionados](#) [Resenhas](#) [Detalhes](#)

Lojas on-line Seu local: Francisco Beltrão, PR

Recondicionados/usados

Patrocinados ⓘ

Vendedores ▾

Classificação do vendedor

Detalhes | Parcelas

Preço base

Macro Virtual + Mostrar todas as 2

Nenhuma classificação

R\$ 9,61

[Visitar site](#)

Americanas.com

Nenhuma classificação

1 x R\$ 14,39 - sem juros

R\$ 14,39

[Visitar site](#)

Submarino

Nenhuma classificação

1 x R\$ 15,99 - sem juros

R\$ 15,99

[Visitar site](#)

Shoptime

Nenhuma classificação

1 x R\$ 15,80 - sem juros

R\$ 15,80

[Visitar site](#)

1 - 4 de 4 < >

Itens relacionados



Caneta Marca Texto
Faber-Castell Griffen
Verde Pastel

R\$ 4 (R\$ 6 menos)



Marca Texto Griffen 6
Cores Pastel - Faber-
Castell

R\$ 17 (R\$ 7 mais)



Caneta Marca Texto Tons
Pastel Rosa Faber-Castell

R\$ 31 (R\$ 22 mais)



Caneta Marca Texto Boss
Pastel Stabilo 6 Cores

R\$ 31 (R\$ 22 mais)



Marca Texto Líqeo Pastel
6 Cores Tris

R\$ 39 (R\$ 29 mais)



Car
Stal
Cor

R\$

1 a 6 de 20 < >

Resenhas

5 estrelas
4 estrelas
3 estrelas
2 estrelas
1 estrela

5,0

★★★★★
1 comentário

★★★★★ 25 de Outubro de 2018

Bruna M. - Resenha fornecida por mundoware.com.br



Bloco Adesivo 38x50 Post-it Tropical 3m
R\$ 7 on-line

Você salvou esta lista [ignorar](#)

MINHA LISTA (0)



Bloco Adesivo 38x50 Post-it Tropical 3m

R\$ 7 on-line

Salvar

Com cores sortidas, são essenciais para organizar sem ocupar grande espaço na sua mesa de escritório ou na sala de aula. Com apenas 50 folhas por cor, garante um preço mais acessível com a qualidade Post-it. Com quatro cores diferentes medindo 38 mm x 50 mm, você consegue chamar ... mais »



[Lojas on-line](#) [Itens relacionados](#) [Detalhes](#)

Lojas on-line Seu local: Francisco Beltrão, PR

Recondicionados/usados

Patrocinados

Vendedores ▾	Classificação do vendedor	Detalhes Parcelas	Preço base	
Amazon.com.br	94% positivos (232)		R\$ 6,56	Visitar site
Dokassa	Nenhuma classificação		R\$ 5,26	Visitar site
Americanas.com	Nenhuma classificação	1 x R\$ 5,35 - sem juros	R\$ 5,35	Visitar site
Kalunga.com	93% positivos (246)	1 x R\$ 6,90 - sem juros	R\$ 6,90	Visitar site
Contabilista	Nenhuma classificação		R\$ 5,95	Visitar site
Costa Atacado	Nenhuma classificação	1 x R\$ 6,64 - sem juros	R\$ 6,64	Visitar site
Port Informática	Nenhuma classificação		R\$ 5,61	Visitar site
Magazine Luiza	Nenhuma classificação	1 x R\$ 7,99 - sem juros	R\$ 7,99	Visitar site
Nagem.com.br	Nenhuma classificação		R\$ 6,18	Visitar site
Extra.com.br	87% positivos (547)	1 x R\$ 6,55 - sem juros	R\$ 6,55	Visitar site

Ver todas as 16 lojas on-line »

1 - 10 de 16 < >

Itens relacionados



Bloco Post It 4*100 Amarelo 3m

R\$ 3 (R\$ 3 menos)



Bloco Post-It 3m Rosa 45 Folhas

R\$ 5 (R\$ 2 menos)



Bloco Adesivo Post-it Telha - 76 mm x 76 mm - 90 Folhas

R\$ 6



Bloco Post It 76x102mm 100 Folhas Amarelo 657 3m

R\$ 8 (R\$ 1 mais)



Bloco Post-it 660 101X152 135 Folhas Neon Pautado 3m

R\$ 30 (R\$ 23 mais)



Bloco Troq Foll

R\$



Bobina P/ Calculadora 57mmx60mm 30m. 1 Via Cx.
R\$ 53 on-line

Você salvou esta lista [ignorar](#)



Bobina P/ Calculadora 57mmx60mm 30m. 1 Via Cx.C/30 [MINHA LISTA \(0\)](#)

R\$ 53 on-line

[Salvar](#) [Procurar Bobinas de papel de recibos »](#)

Imprime com precisão os comprovantes e fiscais, com a qualidade garantida através das normas e certificações que a Regispel possui. Os equipamentos utilizados na produção das bobinas térmicas possuem controle de metragem e regulagem de tensão no rebobinamento, proporcionando um ... mais »

57mmx55mm 30m. 1 - R\$ 42 ↕



[Lojas on-line](#) [Detalhes](#)

Lojas on-line Seu local: Francisco Beltrão, PR

Recondicionados/usados

Patrocinados ⓘ

Vendedores ▾	Classificação do vendedor	Detalhes Parcelas	Preço base	
Amazon.com.br	94% positivos (232)		R\$ 53,30 📈 Redução de preço de 24%	Visitar site
Americanas.com	Nenhuma classificação	1 x R\$ 42,00 - sem juros	R\$ 42,00	Visitar site
Submarino	Nenhuma classificação	1 x R\$ 42,00 - sem juros	R\$ 42,00	Visitar site
Magazine Luiza	Nenhuma classificação	1 x R\$ 48,24 - sem juros	R\$ 48,24	Visitar site
Casas Bahia	87% positivos (484)	2 x R\$ 26,65 - sem juros	R\$ 53,30	Visitar site
Mercado Livre	Nenhuma classificação		R\$ 52,39	Visitar site
Shoptime	Nenhuma classificação	1 x R\$ 42,00 - sem juros	R\$ 42,00	Visitar site
Extra.com.br	87% positivos (547)	2 x R\$ 26,65 - sem juros	R\$ 53,30	Visitar site
Pontofrio.com	90% positivos (754)	1 x R\$ 53,30 - sem juros	R\$ 53,30	Visitar site

1 - 9 de 9 < >

Detalhes

Números da peça 004137, 19536, 4137
GTIN 07893460041378

Comentários

Quer sugerir um recurso, relatar um bug ou nos informar sobre dados incorretos? [Envie seus comentários](#) ou [denuncie uma violação](#)

[Página inicial do Google](#) [Soluções de publicidade](#) [Soluções empresariais](#) [Privacidade e Termos](#) [Sobre o Google](#)



grampeador cis c15



Todas Imagens Maps Shopping Mais

Configurações

Seu local: Francisco Beltrão, PR



CLASSIFICAR POR: PADRÃO ▾

MINHA LISTA (0) ▾

Patrocinados ⓘ

Mostrar apenas

Itens novos



Preço

Até R\$ 20



R\$ 20 – R\$ 35



R\$ 35 – R\$ 50



Acima de R\$ 50



R\$ _____ até

R\$

IR

Vendedor

Americanas.com



Magazine Luiza



Mercado Livre



Shoptime



Submarino



MAIS



GRAMPEADOR METALIC C15 - ATÉ 40 FOLHAS - CIS

R\$ 47,20 Papelex [Comparar preços de 10+ lojas](#)

Compre agora o grampeador de papel da CIS e ganhe em qualidade e durabilidade! O grampeador para papel modelo C-15 é ...



Grampeador Metalic c/pact C15 Cis Cinza, 25 a 40 fls, UN

R\$ 54,67 Staples

Grampeador Metalic c/pact C15 Cis Cinza - 25 a 40 fls



Grampeador Alicata Cis HP-45

R\$ 45,12 Dokassa [Comparar preços de 10+ lojas](#)

O maior orgulho da marca Cis é fornecer ferramentas de qualidade para a educação e o desenvolvimento pessoal do ser humano, em ...



Grampeador C15 Cis Metalic 26/6 P/40 FI

R\$ 48,51 Americanas.com

Características: - Grampeador Para Papéis - Grampo 26/6 - Apoio Anatómico Emborrachado - Corpo Em Aço Escovado - Depósito Com ...



Grampeador Cis Stappower Para 20 Folhas (Com 60% Menos Esforço) C-21

R\$ 44,90 Saraiva [Comparar preços de 5+ lojas](#)

Produto NovoC-21 Grampeador CiS Stappower p/20fls (com 60% menos esforço). Base de 9,3cm. Características do Produto Peso : 0 ...



Grampeador 26/6 Cis C-15

R\$ 40,41 Americanas.com

Grampeador Metal Com Base De Plástico, Utiliza Grampo 23/6, 26/6, 23/8 E 24/8, Capacidade De 20 A 40 Folhas. Ideal Para Uso Em ...

Grampeador 26/6 Cis C-15

R\$ 44,90 Submarino



Seu local: Francisco Beltrão, PR



CLASSIFICAR POR: PADRÃO

MINHA LISTA (0)

Patrocinados

Mostrar apenas

Itens novos

Preço

Até R\$ 20

R\$ 20 – R\$ 40

R\$ 40 – R\$ 60

Acima de R\$ 60

R\$ _____ até

R\$ _____

IR

Vendedor

Americanas.com

Casas Bahia

Magazine Luiza

Mercado Livre

PontoFrio.com

MAIS



Grampeador Metallic Compact C-10 Cis - Cinza, 25 folhas, UN

R\$ 30,20 Staples

Grampeador Metallic Compact C-10 Cis - 25 folhas



Grampeador Cis metal c-10 p/25 fls

R\$ 21,81 Americanas.com Comparar preços de 10+ lojas

Grampeador Cis Compact é sinônimo de conforto com qualidade, com praticidade para facilitar ainda mais seu trabalho. Com apoio ...



Grampeador Cis C-10 Compact Metallic P 25fls

R\$ 28,04 Americanas.com

Grampeie com garantia de qualidade sem desperdiçar seus grampos. Apoio anatômico emborrachado. Depósito com face de segurança ...



Grampeador Cis C-20

R\$ 40,09 Dokassa Comparar preços de 10+ lojas

Grampeador C-20 Metallic 40 Folhas Cis Corpo metalico. Apoio emborrachado.. Grampeia ate 40 Folhas Utiliza Grampos: 23/8 26/6 ...
Outras opções de estilo: Azul (R\$ 14)



Grampeador Cis C-10 26/6 Metal Médio Para 25 Fls 5.7000 23625

R\$ 27,97 Americanas.com

Grampeador C-10 prata Cis Características: Ideal para escritório e uso doméstico. Tamanho médio Grampeador de mesa Trava de ...

Grampeador 26/6 25fls Cis C-10

R\$ 23,40 Americanas.com

Grampeador Metal Com Base De Plástico, Utiliza Grampo 26/6.



000058

Seu local: Francisco Beltrão - PR



CLASSIFICAR POR: PADRÃO ▾

MINHA LISTA (0) ▾

Patrocinados

Mostrar apenas

Itens novos



Preço

Até R\$ 25



R\$ 25 – R\$ 50



R\$ 50 – R\$ 80



Acima de R\$ 80



R\$ _____ até

R\$

IR

Vendedor

Extra.com.br



Macro Virtual



Magazine Luiza



Mercado Livre



Port Informática



MAIS



Grampeador Profissional Para 240 Folhas

R\$ 79,90 Mercado Livre [Comparar preços de 4 lojas](#)

GRAMPEADOR PARA 240 FOLHAS PROFISSIONAL Dimensão: 29,7 x 9 x 21,6cm Abaixo tabela de grampos que podem ser usados. Grampo 23/6 ...



Grampeador grande 23/8-13 ate 240fl C-2400 Easy Office

R\$ 121,90 Kalunga.comCaracterísticas do Produto Grampeia até **240 folhas** - Espaço de 65 mm para as **folhas** Grampos do tipo: 23/6 (30 **folhas**) 23/8 (50 ...

Grampeador De Mesa Metal Brw Gp5000 240 Folhas Preto

R\$ 129,00 Mercado LivreDESCRIÇÃO:- Grampeador de Mesa para **240 folhas** em metal com plástico- Este grampeador será um excelente acessório para manter ...

Grampeador Para 240 Folhas Profissional Lo101-674 Lyke

R\$ 77,95 Mercado Livre [Comparar preços de 5+ lojas](#)Grampeador profissional metálico para até **240 folhas** (75g/m²) Utiliza grampos 23/6, 23/8, 23/10, 23/13, 23/15, 23/17. 23/20 ...

Grampeador Profissional Mesa Grande 240 Fls Reforçado

R\$ 101,38 Mercado LivreGrampeador profissional para **240 folhas**, ideal para quem precisa agilizar a organização de documentos gerais com até **240** ...

Grampeador de Mesa Metal BRW GP5000 240 Folhas Preto-DF-02

R\$ 78,33 Macro Virtual [Comparar preços de 5+ lojas](#)Características:- Para at **240 folhas**- Estrutura Metálica- Base de borracha- Utiliza grampos 23/6 - 23/8 - 23/10 e 23/13* As ...



Calculadora Térmica Profissional Olivetti Logos 804T 14 Dígitos
R\$ 489 on-line



Calculadora Térmica Profissional Olivetti Logos 804T 14 Dígitos MINHA LISTA (0)

R\$ 489 on-line

Salvar [Procurar Calculadoras >](#)

Olivetti

A calculadora Olivetti Logos 804T foi criada para uma utilização intensiva - com impressão térmica que garante uma boa qualidade de impressão - além de apresentar desempenho silencioso.



[Lojas on-line](#) [Itens relacionados](#) [Detalhes](#)

Lojas on-line Seu local: Francisco Beltrão - PR

Recondicionados/usados

Patrocinados

Vendedores ▾

Vendedores ▾	Classificação do vendedor	Detalhes Parcelas	Preço base	Patrocinados
KaBuM!	93% positivos (395)	12 x R\$ 47,93 - com juros	R\$ 488,89	Visitar site
Mercado Livre	Nenhuma classificação		R\$ 509,98	Visitar site
Magazine Luiza	Nenhuma classificação	10 x R\$ 53,80 - sem juros	R\$ 537,96	Visitar site
Casas Bahia	87% positivos (484)	10 x R\$ 74,98 - sem juros	R\$ 749,75	Visitar site
Contabilista	Nenhuma classificação		R\$ 799,00	Visitar site
Pontofrio.com	90% positivos (754)	10 x R\$ 74,98 - sem juros	R\$ 749,75	Visitar site
Extra.com.br	87% positivos (547)	10 x R\$ 74,98 - sem juros	R\$ 749,75	Visitar site

1 - 7 de 7

Itens relacionados



Calculadora Elgin MV4123 de Mesa

R\$ 19 (R\$ 470 menos)



Calculadora Elgin Ma-5121 com Bobina

R\$ 227 (R\$ 262 menos)



Calculadora com Bobina 12 Dígitos MR-6125 Elgin.

R\$ 257 (R\$ 232 menos)



Calculadora com Bobina Elgin MR-6124

R\$ 276 (R\$ 213 menos)



Calculadora de Mesa Logos 804T Térmica Olivetti

R\$ 468 (R\$ 21 menos)



Cal Bot Elgi

R\$

1 a 6 de 20

Detalhes

Marca: Olivetti
Número da peça: 59977



Clips Galvanizado - Bacchi 8/0 556322
R\$ 10 on-line

Você salvou esta lista [Apagar](#)

MINHA LISTA (0)



Clips Galvanizado - Bacchi 8/0 556322

R\$ 10 on-line

[Salvar](#) [Procurar Clips e presilhas para papel >](#)

Os clips Bacchi, tem por finalidade prender papéis, filmes, plásticos e outros. O manuseio é manual e a sua maior utilidade concentra-se nos trabalhos de escritório em geral. Produzido em arame de aço.



[Lojas on-line](#) [Itens relacionados](#) [Detalhes](#)

Lojas on-line Seu local: Francisco Beltrão, PR

[Recondicionados/usados](#)

Patrocinados

Vendedores *	Classificação do vendedor	Detalhes Parcelas	Preço base	Patrocinados
Dokassa	Nenhuma classificação		R\$ 10,13	Visitar site
cepet.com.br	Nenhuma classificação	1 x R\$ 9,98 - sem juros	R\$ 9,98	Visitar site
Americanas.com	Nenhuma classificação	1 x R\$ 5,85 - sem juros	R\$ 5,85	Visitar site
Costa Atacado	Nenhuma classificação	1 x R\$ 9,55 - sem juros	R\$ 9,55	Visitar site
Megazine Luiza	Nenhuma classificação	1 x R\$ 10,01 - sem juros	R\$ 10,01	Visitar site
Contabilista	Nenhuma classificação		R\$ 12,90	Visitar site
Casas Bahia + Mostrar todas as 2	87% positivos (484)	1 x R\$ 9,83 - sem juros	R\$ 9,83	Visitar site
Submarino	Nenhuma classificação	1 x R\$ 6,50 - sem juros	R\$ 6,50	Visitar site
Shoptime	Nenhuma classificação	1 x R\$ 6,50 - sem juros	R\$ 6,50	Visitar site
Extra.com.br + Mostrar todas as 2	87% positivos (547)	1 x R\$ 9,83 - sem juros	R\$ 9,83	Visitar site

[Ver todas as 14 lojas on-line >](#)

1 - 10 de 14 < >

Itens relacionados



Clips Galvanizado Aço 2
Bacchi Cx,C/100

R\$ 2 (R\$ 9 menos)



Clips No2 Galvanizado Cx
100 Un. Aço

R\$ 3 (R\$ 7 menos)



Clips Colorido C/ 100
Unidades - Tíbra

R\$ 4 (R\$ 6 menos)



Clips Tíbra 28mm
Bolinhas 80 Unidades

R\$ 8 (R\$ 2 menos)



Clips N.2 500g Bacchi

R\$ 8 (R\$ 2 menos)



Clips Colorido - 28mm - 6
Cores

R\$ 33 (R\$ 23 mais)

1 a 6 de 20 < >

Detalhes

Marca	Bacchi
Números da peça	03972, 1010-0, 10100, 1707, 241009, 5942, 6332, 7897849610100, 9099433, CLIBC80K, PP010992, clips-bacchi-8-0-caixa-500g-galvanizado-1010-0
GTIN	07897849610100



Cola Instantânea Super Bonder Ultra 20g
R\$ 13 on-line

Você salvou esta lista [ignorar](#)

000061



Cola Instantânea Super Bonder Ultra 20g

MINHA LISTA (0)

R\$ 13 on-line

[Salvar](#) [Procurar Adesivos e colas para ferragens »](#)

A cola confiável e versátil da Loctite, Super Bonder tem força instantânea e possui uma linha de produtos que te ajudará rapidamente em qualquer situação. Seca transparente e em poucos segundos.

[Lojas on-line](#) [Itens relacionados](#) [Detalhes](#)

Lojas on-line

Seu local: Francisco Beltrão, PR

Recondicionados/usados

Patrocinados (1)

Vendedores ▾	Classificação do vendedor	Detalhes Parcelas	Preço base	Patrocinados (1)
Americanas.com	Nenhuma classificação	1 x R\$ 12,51 - sem juros	R\$ 12,51	Visitar site
Contabilista	Nenhuma classificação		R\$ 10,80	Visitar site
Kalunga.com	93% positivos (246)	1 x R\$ 10,90 - sem juros	R\$ 10,90	Visitar site
Farmácias Pague Menos	Nenhuma classificação		R\$ 12,99	Visitar site
Zalon	Nenhuma classificação		R\$ 16,90	Visitar site
Submarino	Nenhuma classificação	1 x R\$ 12,51 - sem juros	R\$ 12,51	Visitar site
Shoptime	Nenhuma classificação	1 x R\$ 13,90 - sem juros	R\$ 13,90	Visitar site

1 - 7 de 7 < >

Itens relacionados

Cola Almasuper Extra Forte 20g Almata	Tekbond 793 20g	Cola Adesivo Instantaneo 20g Tekbond	Cola Super Bonder Ultra 20g Loctite	Descola Tudo 2g Loctite	Adesivo
R\$ 5 (R\$ 8 menos)	R\$ 6 (R\$ 6 menos) ★★★★ (1)	R\$ 8 (R\$ 4 menos)	R\$ 10 (R\$ 3 menos)	R\$ 13 ★★★★★ (1)	R\$

1 a 6 de 20 < >

Detalhes

Marca: Henkel
Números da peça: 010642, 11385499, 127477, 2308596, 248083, 62379, 7425



Cola Silicone Líquida 100g - Rendicolla
R\$ 16 on-line

[Você salvou esta lista](#) [Ignorar](#)



Cola Silicone Líquida 100g - Rendicolla

[MINHA LISTA \(0\)](#)

R\$ 16 on-line

[Salvar](#) [Procurar Colas para artesanato e para escritório >](#)

É uma cola de silicone para uso em trabalhos manuais, composto por acetato de polvilina, metanol e aditivo. Sua aplicação é para pano, papel, papelão, espuma, madeira e outros (Testar antes de iniciar os trabalhos). Deve ser usada em superfícies isempurezas. Após a aplicação ... mais >

100 g - R\$ 5



[Lojas on-line](#) [Itens relacionados](#) [Detalhes](#)

Lojas on-line Seu local: Francisco Beltrão - PR

[Recondicionados/usados](#)

[Patrocinados](#)

Vendedores *	Classificação do vendedor	Detalhes Parcelas	Preço base	
Americanas.com	Nenhuma classificação	1 x R\$ 16,38 - sem juros	R\$ 16,38	Visitar site
Extra.com.br + Mostrar todas as 2	87% positivos (547)	1 x R\$ 6,90 - sem juros	R\$ 6,90	Visitar site
Casas Bahia + Mostrar todas as 2	87% positivos (484)	1 x R\$ 6,90 - sem juros	R\$ 6,90	Visitar site
PontoFrio.com + Mostrar todas as 2	90% positivos (754)	1 x R\$ 6,90 - sem juros	R\$ 6,90	Visitar site
ShopFácil.com	Nenhuma classificação	3 x R\$ 2,21 - sem juros	R\$ 6,62	Visitar site
Mercado Livre	Nenhuma classificação		R\$ 46,90	Visitar site
Submarino	Nenhuma classificação	1 x R\$ 16,38 - sem juros	R\$ 16,38	Visitar site
Shoptime	Nenhuma classificação	1 x R\$ 16,38 - sem juros	R\$ 16,38	Visitar site

1 - 8 de 8 [<](#) [>](#)

Itens relacionados

R\$ 4 (R\$ 13 menos)	R\$ 4 (R\$ 12 menos)	R\$ 5 (R\$ 12 menos)	R\$ 8 (R\$ 8 menos)	R\$ 14 (R\$ 2 menos)	R\$ 63 (R\$ 47 mais)

1 - 6 de 18 [<](#) [>](#)

Detalhes

Números da peça	40200, 53256, 7898590650100, VA16019
GTIN	07898590650100

Comentários

Quer sugerir um recurso, relatar um bug ou nos informar sobre dados incorretos? Envie seus comentários ou denuncie uma violação.

Envelope Saco Ouro 176x250 80grs. 250 Foroni
R\$ 46 on-line

Você salvou esta lista [Ignorar](#)



Envelope Saco Ouro 176x250 80grs. 250 Foroni

MINHA LISTA (0)

R\$ 46 on-line

Salvar Procurar Envelopes »

Envelope Saco Ouro 80g 176x250MM com 250 unidades - ideal para organização de folhas - documentos e trabalhos escolares.

Ouro - 176x250 mm - R\$ 46

Lojas on-line Itens relacionados Detalhes

Lojas on-line Seu local: Francisco Beltrão - PR

Recondicionados/usados

Patrocinados

Vendedores ▾	Classificação do vendedor	Detalhes Parcelas	Preço base	Patrocinados
Contabilista	Nenhuma classificação		R\$ 45,90	Visitar site
Americanas.com	Nenhuma classificação	1 x R\$ 54,00 - sem juros	R\$ 54,00	Visitar site
Casas Bahia	87% positivos (184)	2 x R\$ 30,34 - sem juros	R\$ 60,68	Visitar site
Submarino	Nenhuma classificação	1 x R\$ 54,00 - sem juros	R\$ 54,00	Visitar site
Amazon.com.br	Nenhuma classificação		R\$ 54,00	Visitar site
Extra.com.br	87% positivos (547)	3 x R\$ 20,23 - sem juros	R\$ 60,68	Visitar site
Papelaria Real.com	Nenhuma classificação	6 x R\$ 9,00 - com juros	R\$ 51,30	Visitar site
Pontofrio.com	90% positivos (754)	2 x R\$ 30,34 - sem juros	R\$ 60,68	Visitar site
Shoptime	Nenhuma classificação	1 x R\$ 54,00 - sem juros	R\$ 54,00	Visitar site
Mercado Livre	Nenhuma classificação		R\$ 70,07	Visitar site

1 - 10 de 10 < >

Itens relacionados



Maria Mole Coco 50g - DR Oetker

R\$ 3 (R\$ 43 menos)



Envelope Auto Selante para Esterilização

R\$ 9 (R\$ 37 menos)



Porta-documento P/rg/cpf C/aba 7,5x10cm. C/50

R\$ 15 (R\$ 31 menos)



Cartela com 12 Envelopes 60 Figurinhas Copa Rússia 2018 Panini

R\$ 20 (R\$ 26 menos)



Rehidrat 50 Laranja 4 Envelopes

R\$ 23 (R\$ 23 menos)

MO Gra

R\$

Envelope Saco Ouro 260x360 80grs. 360 Foroni C/250
R\$ 72 on-line

Você salvou esta lista [ignorar](#)

000064



Envelope Saco Ouro 260x360 80grs. 360 Foroni C/250

R\$ 72 on-line

[Salvar](#) Procurar Envelopes »

Envelope Saco Ouro 80g Foroni 260x360mm 250 Unidades - ideal para organizar folhas - documentos e trabalhos escolares.

Ouro - 80g | 260x360mm 250 - R\$ 70 ↕

MINHA LISTA (0) ✕



[Lojas on-line](#) [Itens relacionados](#) [Detalhes](#)

Lojas on-line Seu local: Francisco Beltrão - PR

Recondicionados/usados

Patrocinados (0)

Vendedores ▾	Classificação do vendedor	Detalhes Parcelas	Preço base	
Contabilista	Nenhuma classificação		R\$ 71,90	Visitar site
Americanas.com	Nenhuma classificação	1 x R\$ 71,90 - sem juros	R\$ 71,90	Visitar site
Macro Virtual	Nenhuma classificação	2 x R\$ 35,17 - sem juros	R\$ 70,33	Visitar site
Casas Bahia	87% positivos (484)	3 x R\$ 27,00 - sem juros	R\$ 81,00	Visitar site
Submarino	Nenhuma classificação	1 x R\$ 71,90 - sem juros	R\$ 71,90	Visitar site
Extra.com.br	87% positivos (547)	4 x R\$ 20,25 - sem juros	R\$ 81,00	Visitar site
Amazon.com.br	Nenhuma classificação		R\$ 81,00	Visitar site
Pontofrio.com	96% positivos (754)	2 x R\$ 40,50 - sem juros	R\$ 81,00	Visitar site
Shoptime	Nenhuma classificação	1 x R\$ 71,90 - sem juros	R\$ 71,90	Visitar site
Papelaria Real.com	Nenhuma classificação	6 x R\$ 13,50 - com juros	R\$ 76,95	Visitar site

[Ver todas as 11 lojas on-line »](#)

1 - 10 de 11 < >

Itens relacionados



Envelope Pardo 25 x 36
Saco Kraft Natural 5kn336
Sority 100 Unidades
R\$ 24 (R\$ 48 menos)



Envelope Sority C/100
Saco Ouro 240x340
R\$ 33 (R\$ 39 menos)



Envelope Saco Kraft Ouro
80gr 240x340mm C/ 100
Unidades Foroni
R\$ 36 (R\$ 36 menos)



Envelope Saco Kraft
Natural 80g 114x162
20skn Celucat
R\$ 74 (R\$ 2 mais)

1 a 4 de 4 < >

Detalhes

Marca Foroni
Números da peça 11030089, 24674, 2736, 4183, 7896212687367, 8003
GTIN 07896212687367

Envelope Saco Branco 240x340 90grs. 3400 Foroni C/250
R\$ 63 on-line

Você salvou esta lista [\[editar\]](#)



Envelope Saco Branco 240x340 90grs. 3400 Foroni C/250

MINHA LISTA (0)

R\$ 63 on-line

[Salvar](#) Procurar Envelopes x

Envelope Saco Branco 90g Foroni 240x340mm 250 Unidades - ideal para organização de folhas - documentos e trabalhos escolares.

Branco - 240x340 mm - R\$ 63

[Lojas on-line](#) [Itens relacionados](#) [Detalhes](#)

Lojas on-line Seu local: Francisco Beltrão, PR

Recondicionados/usados

Patrocinados (1)

Vendedores ▾	Classificação do vendedor	Detalhes Parcelas	Preço base	Patrocinados (1)
Contabilista	Nenhuma classificação		R\$ 62,90	Visitar site
Americanas.com	Nenhuma classificação	1 x R\$ 62,90 - sem juros	R\$ 62,90	Visitar site
Submarino	Nenhuma classificação	1 x R\$ 62,90 - sem juros	R\$ 62,90	Visitar site
Macro Virtual	Nenhuma classificação	2 x R\$ 33,32 - sem juros	R\$ 66,64	Visitar site
Casas Bahia + Mostrar todas as 2	87% positivos (484)	3 x R\$ 27,46 - sem juros	R\$ 82,38	Visitar site
Shoptime	Nenhuma classificação	1 x R\$ 62,90 - sem juros	R\$ 62,90	Visitar site
Magazine Luiza	Nenhuma classificação	2 x R\$ 43,88 - sem juros	R\$ 87,75	Visitar site
Amazon.com.br	94% positivos (232)		R\$ 103,18	Visitar site
Extra.com.br + Mostrar todas as 2	87% positivos (547)	5 x R\$ 22,47 - sem juros	R\$ 112,37	Visitar site
Pontofrio.com + Mostrar todas as 2	90% positivos (754)	2 x R\$ 41,19 - sem juros	R\$ 82,38	Visitar site

[Ver todas as 13 lojas on-line »](#)

1 - 10 de 13 < >

Itens relacionados



Envelope Saco Kraft Natural 80g 229x324 40SKN80 Celucat

R\$ 5 (R\$ 58 menos)



Envelope Saco Kraft Natural Pardo 5kn325 17x25cm Scrlty 100u

R\$ 13 (R\$ 50 menos)



Envelope Saco 229x324 Kraft Natural com 100 Unidades - Romitec

R\$ 19 (R\$ 44 menos)



Envelope A4 5kn332 Saco Kraft Natural Pardo 22x32cm 100 Und

R\$ 21 (R\$ 42 menos)



Envelope Saco Branco Sof332 A4 229x324mm Scrlty 100un

R\$ 33 (R\$ 30 menos)



Envelope Oficio 114x229 63grs. Slrpc Cx-1000 Foroni

R\$ 61 (R\$ 2 menos)

1 a 6 de 20 < >

Detalhes

Marca	Foroni
Números da peça	11030038, 2834, 4187, 7896212688340, 8220, 9091297, 9115170
GTIN	07896212688340

Comentários



Envelope Carta Tílibra 114x229 Sem Rpc
R\$ 65 on-line

Você salvou esta lista [Excluir](#)

000066

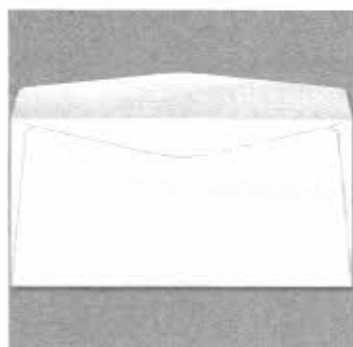

Envelope Carta Tílibra 114x229 Sem Rpc

R\$ 65 on-line

[Salvar](#) [Procurar Envelopes >](#)

O Envelope Carteira Ofício sem RPC TB20 114x229mm - Caixa com 1000 Unidades é ideal para vários tipos de correspondências, como as comerciais, pessoais e malas diretas. Fabricado em papel offset branco.



[Lojas on-line](#) [Itens relacionados](#) [Detalhes](#)

Lojas on-line Sua local: Francisco Beltrão, PR

Recondicionados/usados

Patrocinados ⓘ

Vendedores ▾

Classificação do vendedor

Detalhes | Parcelas

Preço base

Americanas.com

Nenhuma classificação

1 x R\$ 64,99 - sem juros

R\$ 64,99

[Visitar site](#)

Casas Bahia + [Mostrar todas as 2](#)

87% positivos (464)

2 x R\$ 32,50 - sem juros

R\$ 64,99

[Visitar site](#)

Extra.com.br + [Mostrar todas as 2](#)

87% positivos (547)

3 x R\$ 21,66 - sem juros

R\$ 64,99

[Visitar site](#)

Amazon.com.br

Nenhuma classificação

R\$ 64,99

[Visitar site](#)

PontoFrio.com + [Mostrar todas as 2](#)

96% positivos (754)

2 x R\$ 32,50 - sem juros

R\$ 64,99

[Visitar site](#)

Submarino

Nenhuma classificação

1 x R\$ 64,99 - sem juros

R\$ 64,99

[Visitar site](#)

Port Informática

Nenhuma classificação

2 x R\$ 40,00 - com juros

R\$ 76,00

[Visitar site](#)

Shoptime

Nenhuma classificação

1 x R\$ 64,99 - sem juros

R\$ 64,99

[Visitar site](#)

Mercado Livre

Nenhuma classificação

R\$ 85,00

[Visitar site](#)

1 - 9 de 9 < >

Itens relacionados



Envelope ofício114x229
5/rpc 75g Celucat

R\$ 2 (R\$ 63 menos)



Envelope Saco Kraft
Natural 80g 229x324
40SKN80 Celucat

R\$ 5 (R\$ 60 menos)

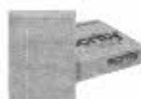

Envelope Saco Kraft
Natural Pardo Skn325
17x25cm Scity 100u

R\$ 13 (R\$ 52 menos)



Envelope Saco 229x324
Kraft Natural com 100
Unidades - Romitec

R\$ 19 (R\$ 46 menos)



Envelope A4 Skn332 Saco
Kraft Natural Pardo
22x32cm 100 Und

R\$ 21 (R\$ 44 menos)



Envelope ofício114x229
5/rpc 75g rpc700s Celucat

R\$ 84 (R\$ 19 mais)

1 a 6 de 20 < >

Detalhes

Marca

Scity

Números da peça

03012, 246531, 7886740801105, COP020

GTIN

07896740801105

Comentários



Etiqueta Pimaco A4267 - A4 - 25 Folhas
R\$ 22 on-line

Você salvou esta lista [\[apagar\]](#)



Etiqueta Pimaco A4267 - A4 - 25 Folhas

MINHA LISTA (0)

R\$ 22 on-line

[Salvar](#) [Procurar Papel para impressora e copiadora >](#)

Ideais para uso em correspondências, pastas, documentos, caixas, pequenos objetos, entre outros. Características: Tamanho da etiqueta (MM) 288,5 x 200,0. Etiquetas por folha 1. Etiquetas por envelope 25. Impressão: Inkjet + Laser.

288,5x200,0 mm - R\$ 20

[Lojas on-line](#) [Itens relacionados](#) [Detalhes](#)

Lojas on-line Seu local: Francisco Beltrão - PR

Recondicionados/usados

Patrocinados

Vendedores	Classificação do vendedor	Detalhes Parcelas	Preço base	Patrocinados
Kalunga.com	93% positivos (246)	1 x R\$ 22,10 - sem juros	R\$ 22,10	Visitar site
Americanas.com	Nenhuma classificação	1 x R\$ 22,25 - sem juros	R\$ 22,25	Visitar site
Contabilista	Nenhuma classificação		R\$ 24,90	Visitar site
Magazine Luiza	Nenhuma classificação	1 x R\$ 23,93 - sem juros	R\$ 23,93	Visitar site
Nagem.com.br	Nenhuma classificação		R\$ 21,85	Visitar site
Mercado Livre + Mostrar todas as 2	Nenhuma classificação		R\$ 31,42	Visitar site
Papelex	Nenhuma classificação		R\$ 24,07	Visitar site
Submarino	Nenhuma classificação	1 x R\$ 22,25 - sem juros	R\$ 22,25	Visitar site
Port Informática	Nenhuma classificação		R\$ 19,71	Visitar site
Casas Bahia	87% positivos (484)	1 x R\$ 25,80 - sem juros	R\$ 25,80	Visitar site

Ver todas as 14 lojas on-line >

1 - 10 de 14 < >

Itens relacionados

R\$ 6 (R\$ 16 menos)	R\$ 12 (R\$ 10 menos)	R\$ 12 (R\$ 10 menos)	R\$ 30 (R\$ 8 mais)	R\$ 33 (R\$ 11 mais)	R\$ 34 (R\$ 12 mais)

1 a 6 de 20 < >

Detalhes

Marca	Pimaco
Números da peça	11409, 267, 5490, 7896041925012, 874992, 9256873, A4267, etiqueta-pimaco-a4267-25-unidades-o-25folhas
GTIN	07896041925012



Etiqueta Pimaco A5q 1226
R\$ 7 on-line

Você salvou esta lista (ignorar)

000068



Etiqueta Pimaco A5q 1226

MINHA LISTA (0)

R\$ 7 on-line

Salvar [Procurar Adesivos decorativos »](#)

Os modelos mais utilizados de etiquetas disponíveis em pequenas quantidades, para uso doméstico ou em trabalhos com menor volume. Ideal para uso em caixas, correspondências, documentos, pastas, pequenos objetos entre outros.

12x26 mm - R\$ 5

[Lojas on-line](#) [Itens relacionados](#) [Detalhes](#)

Lojas on-line Seu local: Francisco Beltrão - PR

Recondicionados/usados

Patrocinados (0)

Vendedores ▾	Classificação do vendedor	Detalhes Parcelas	Preço base	Patrocinados (0)
Kalunga.com	93% positivos (246)	1 x R\$ 7,30 - sem juros	R\$ 7,30	Visitar site
Contabilista	Nenhuma classificação		R\$ 8,30	Visitar site
Americanas.com	Nenhuma classificação	1 x R\$ 7,41 - sem juros	R\$ 7,41	Visitar site
Nagem.com.br	Nenhuma classificação		R\$ 7,60	Visitar site
Papelex	Nenhuma classificação		R\$ 7,49	Visitar site
Magazine Luiza	Nenhuma classificação	1 x R\$ 7,92 - sem juros	R\$ 7,92	Visitar site
Costa Atacado	Nenhuma classificação	1 x R\$ 7,02 - sem juros	R\$ 7,02	Visitar site
Mercado Livre + Mostrar todas as 3	Nenhuma classificação		R\$ 136,99	Visitar site
Port Informática	Nenhuma classificação		R\$ 5,46	Visitar site
Submarino	Nenhuma classificação	1 x R\$ 7,92 - sem juros	R\$ 7,92	Visitar site

[Ver todas as 16 lojas on-line »](#)

1 - 10 de 16 < >

Itens relacionados



Etiqueta Pimaco Q-932 - Branca - 5 Folhas

R\$ 4 (R\$ 3 menos)



Etiqueta A5 Preta 935255 Pimaco

R\$ 6 (R\$ 1 menos)



Etiqueta Pimaco A5-1919

R\$ 8



Etiqueta Pimaco A5q-1723

R\$ 8



Etiqueta Fluorescente Amarela 5580a Pimaco

R\$ 11 (R\$ 3 mais)



Etiqueta Carta 0080 Transp 10 Fls 25,4 x 66,7 - Pimaco

R\$ 13 (R\$ 5 mais)

1 a 6 de 7 < >

Detalhes

Marca	Pimaco
Números da peça	00009976, 1006216, 26525, 6315, 7896041936391, 874851, 9208240, A5-Q1226E, A5Q1226, A5Q1226/5000229, ETIPC1226, KIT-6315, OCN11532, etiqueta-pimaco-a5q-1226-924-etiquetas-12-folhas, q-1226
GTIN	07896041936391



CAIXA PAPEL A4

Você salvou esta lista [Ignorar](#)

Todas Imagens Maps Shopping Mais Configurações

Seu local: Francisco Beltrão - PR



CLASSIFICAR POR: PADRÃO

MINHA LISTA (0)

Patrocinados

Mostrar apenas

Itens novos



Preço

Até R\$ 80



R\$ 80 – R\$ 200



Acima de R\$ 200



R\$ _____ até

R\$ _____

IR _____

Vendedor

Americanas.com



Extra.com.br



Mercado Livre



Pontofrio.com



Submarino



MAIS



Papel Sulfite A4 Chamex Office 2500 Folhas

R\$ 117,50 Mercado Livre

Papel Sulfite A4 Chamex Office, desenvolvido em alta qualidade para uso profissional, tem superfície resistente, corte ...



Papel Sulfite A4 Chamex Office - 5000 Folhas

R\$ 199,90 Americanas.com Comparar preços de 3 lojas

Papel Sulfite A4 Chamex Office, desenvolvido em alta qualidade para uso profissional, tem superfície resistente, corte ...



Papel A4 Sulfite Chamex 210x297 75g - Caixa Com 10 Resmas

R\$ 195,90 Americanas.com Comparar preços de 3 lojas

Ideal para todas atividades do seu dia-a-dia: Relatórios, Orçamentos e Trabalhos Escolares. Versátil e prático.



Caixa Papel Sulfite A4 75g - Marca SIMPRA - Contendo 10 Pacotes de 500

R\$ 174,00 Magazine Luiza

Caixa Papel Sulfite A4 75g - Marca SIMPRA - Contendo 10 Pacotes de 500



Papel Sulfite A4 75gr. 210 X 297mm Caixa C/10 Pt 500fls - Copimax

R\$ 183,00 Shoptime Comparar preços de 5+ lojas

Papel Sulfite A4 Branco Copimax com 5000 Folhas Report O papel possui gramatura de 75 g/m², medindo 21cm de largura x 29,7cm ...

Caixa Papel Sulfite Ultra Branco A4 - 10 Resmas 5000 Folhas

R\$ 185,00 Americanas.com

CAIXA PAPEL SULFITE A4 - ULTRA BRANCO - 10 RESMAS 5.000 FOLHAS Papel Sulfite A4 Pinheiro, desenvolvido em alta qualidade para ...



RESMA PAPEL A3

 Todas

 Imagens

 Maps

 Shopping

 Mais

Configurações

 Você salvou esta lista [Ignorar](#)

Seu local: Francisco Beltrão - PR



CLASSIFICAR POR: PADRÃO ▾

 MINHA LISTA (0) ▾

Patrocinados ⓘ

Mostrar apenas

Itens novos



Preço

Até R\$ 20



R\$ 20 – R\$ 45



R\$ 45 – R\$ 100



Acima de R\$ 100



R\$ _____ até

R\$ _____

IR

Vendedor

Americanas.com



Casas Bahia



Extra.com.br



Mercado Livre



Pontofrio.com



MAIS



Papel Chamex A3 297 X 420 Multi 75g 500fls

R\$ 42,30 Americanas.com

Características: - Gramatura: 75 G/M2 - Formato: **A3** (297 X 420mm) - Mais Prático. Mais Versátil. - O Chamex Multi É Um Papel ...



Papel Sulfite A3 Chamex Multi 2500 Folhas

R\$ 262,50 Americanas.com

Papel Sulfite **A3** Chamex Multi, são ideias para todo o tipo de atividade do dia a dia, tem superfície resistente, corte ...



Papel Sulfite A3 CHAMEX - 90g-500-folhas

R\$ 48,90 Americanas.com [Comparar preços de 5+ lojas](#)

Papel sulfite **A3**, 297 x 420 mm, 90 gramas. Use **papel sulfite** de qualidade que não atola na impressora, compre Chamex! O pacote ...

Outras opções de tamanho: **216mmx279mm 90g** (R\$ 26) [Mais](#)



Papel A3 Chamex Multi 75g Com 500 Fls 15636

R\$ 54,90 Americanas.com

Chamex **A3 75g** garante ótima performance em todo tipo de atividade, como criar, escrever, imprimir e reproduzir. Com superfície ...



Papel Sulfite 297X420 A3 Chamex Multi 75G/M² 500 Folhas paper

R\$ 46,90 Extra.com.br

Papel Sulfite 297X420 **A3** Multi 75G/M² 500 Folhas Chamexideal para todas as atividades do dia a dia o **Papel Sulfite A3** Multi ...

Papel Sulfite A3 75g Resma 500 Folhas Premium Report Suzano

R\$ 44,80 Mercado Livre [Comparar preços de 5+ lojas](#)



DVD-R 4.7gb 16x Shrink C/50 HP

R\$ 61 on-line ★★★★★ 156 comentários sobre o produto

Você salvou esta lista [ignorar](#)

MINHA LISTA (0)



DVD-R 4.7gb 16x Shrink C/50 HP

R\$ 61 on-line

★★★★★ 156 comentários sobre o produto [Salvar](#) [Procurar Mídia virgem >](#)

O DVD-R Gravável HP permite gravação e reprodução em velocidade até 16X, quando utilizado com drive de DVD-R gravável. Capacidade de 4.7GB ou 120 min, velocidade de gravação de 16x, diâmetro de 120 mm.

16x 50 - R\$ 30

[Lojas on-line](#) [Itens relacionados](#) [Resenhas](#) [Detalhes](#)

Lojas on-line Seu local: Francisco Beltrão - PR

Recondicionados/usados

Patrocinados

Vendedores	Classificação do vendedor	Detalhes Parcelas	Preço base	
Kalunga.com	93% positivos (246)	1 x R\$ 61,30 - sem juros	R\$ 61,30	Visitar site
Americanas.com	Nenhuma classificação	1 x R\$ 68,90 - sem juros	R\$ 68,90	Visitar site
Amazon.com.br	94% positivos (232)		R\$ 68,90	Visitar site
Submarino	Nenhuma classificação	1 x R\$ 68,90 - sem juros	R\$ 68,90	Visitar site
Contabilista	Nenhuma classificação		R\$ 89,90	Visitar site
Extra.com.br + Mostrar todas as 2	87% positivos (547)	1 x R\$ 66,02 - sem juros	R\$ 66,02	Visitar site
Mercado Livre	Nenhuma classificação		R\$ 29,99	Visitar site
Shoptime	Nenhuma classificação	1 x R\$ 68,90 - sem juros	R\$ 68,90	Visitar site

1 - 8 de 8 < >

Itens relacionados



DVD-R 4.7gb Elgin - Pino com 25 Unidades

R\$ 27 (R\$ 35 menos)



DVD-R 4.7gb 16x com 50 Unidades Shrink DVD060 - Multilaser

R\$ 43 (R\$ 18 menos)



Cd-r 700mb 52x CD051 Shrink 50 Multilaser

R\$ 44 (R\$ 17 menos)



DVD-R 4.7gb Multilaser 16x com 50 Shrink - Dv061

R\$ 45 (R\$ 17 menos)



Multilaser DVD-R Printable 8x 4.7gb Shrink 50 Unidades

R\$ 54 (R\$ 8 menos)



Cd-Elgi

R\$

1 a 6 de 20 < >

Resenhas

Mostrar apenas

Itens novos

Preço

Até R\$ 40

R\$ 40 – R\$ 100

R\$ 100 – R\$ 300

Acima de R\$ 300

R\$ _____ até

R\$ _____

IR _____

Categoria

Eletrônicos

Música

Vendedor

Americanas.com

Extra.com.br

Magazine Luiza

Mercado Livre

Submarino

MAIS



100 Cd-r Com Logo Midia Virgem Cd Lacrado 52x

R\$ 60,00 Mercado Livre

100 Cd-r Com Logo Midia Virgem Cd Lacrado 52x- Midia com LOGO.- Original.- Lacrado.- Capacidade 700 MB.



100 Midia Virgem Cd-r Elgin 52x 700mb 80min Cdr C/logo

R\$ 65,99 Mercado Livre [Comparar preços de 10+ lojas](#)

As mídias Elgin são reconhecidas por sua qualidade. E um dos motivos desse reconhecimento vem da compatibilidade com os mais ...



Elgin Midia CD-R 700MB / 80 MIN / 52X BULK 25

R\$ 24,90 Amazon.com.br [Comparar preços de 10+ lojas](#)

A Elgin sabe o quanto os arquivos de seu computador são importantes para você! Todo equipamento eletrônico pode apresentar ...

Outras opções de tamanho: 52x (7897013526398) (R\$ 38) [Mais](#)

Cd-r Multilaser 80min 700mb 52x Shrink MIs com 100 Unidades

R\$ 62,99 Extra.com.br [Comparar preços de 2 lojas](#)

CD Virgem Multilaser Black 700mb 80min 52x Tubo 100 Unidades A Multilaser traz para você armazenar seus arquivos o Midia de CD ...

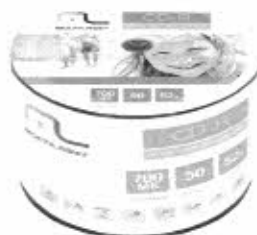

Cd-r gravável (80min/700mb)52x CD051 Multilaser

R\$ 43,30 Kalunga.com [Comparar preços de 20+ lojas](#)

O CD-R Gravável Multilaser permite gravação e reprodução em velocidade até 52X, quando utilizado com drive de CD-R gravável ...

Elgin Midia Cd-r 700mb / 80 Min / 52x Envelope

R\$ 1,08 Americanas.com [Comparar preços de 10+ lojas](#)

A Elgin sabe o quanto os arquivos de seu computador são importantes para você! Todo equipamento eletrônico pode apresentar ...



Grampeador para Tapeceiro Corpo de Plástico - We
R\$ 15 on-line

Você salvou esta lista [ignorar](#)

000073

MINHA LISTA (0)

Grampeador para Tapeceiro Corpo de Plástico - Westpress

R\$ 15 on-line

[Salvar](#) [Procurar Grampeadores e pinadores industriais »](#)

Grampeador de Tapeceiro Manual Westpress O grampeador de tapeceiro é uma ferramenta versátil muito utilizada para reaproveitar, reformar, restaurar ou decorar um móvel. Ideal para trabalhos artesanais que necessitam de grampos maiores e com maior precisão. Características ... mais »



[Lojas on-line](#) [Itens relacionados](#) [Detalhes](#)

Lojas on-line Seu local: Francisco Beltrão - PR

Recondicionados/usados

Patrocinados ⓘ

Vendedores *

Americanas.com

Classificação do vendedor

Detalhes | Parcelas

Preço base

Nenhuma classificação

1 x R\$ 15,21 - sem juros

R\$ 15,21

[Visitar site](#)

Kanstar

Nenhuma classificação

R\$ 17,18

[Visitar site](#)

Submarino

Nenhuma classificação

1 x R\$ 16,90 - sem juros

R\$ 16,90

[Visitar site](#)

Mercado Livre [+ Mostrar todas as 5](#)

Nenhuma classificação

R\$ 19,88

[Visitar site](#)

Shoptime

Nenhuma classificação

1 x R\$ 16,90 - sem juros

R\$ 16,90

[Visitar site](#)

1 - 5 de 5

Itens relacionados



Grampeador Alta Pressão Profissional Eda

R\$ 19 (R\$ 4 mais)



Grampeador Tapeceiro com Maleta Grampos Trena Sparta

R\$ 26 (R\$ 11 mais)



Grampeador 106 Premium - Rocama

R\$ 73 (R\$ 58 mais)



Grampeador 106 Premium Rocama

R\$ 81 (R\$ 66 mais)



Grampeador e Pinador Elétrico If-Gp300 - Infinity 220V

R\$ 153 (R\$ 138 mais)



Grampeador Elétrico

R\$

1 a 6 de 20

Detalhes

Número da peça

21856

GTIN

07898554500755

Comentários

Quer sugerir um recurso, relatar um bug ou nos informar sobre dados incorretos? Envie seus comentários ou denuncie uma violação

[Página inicial do Google](#)

[Soluções de publicidade](#)

[Soluções empresariais](#)

[Privacidade e Termos](#)

[Sobre o Google](#)



Yur Pintura Facial Cremosa 10 Cores
R\$ 17 on-line

Você salvou esta lista [apagar](#)

MINHA LISTA (0)



Yur Pintura Facial Cremosa 10 Cores

R\$ 17 on-line

[Salvar](#) [Procurar Maquiagem para fantasia e teatro >](#)

Nas cores vermelho, amarelo, azul, branco, preto, verde, marrom, roxo, pink e laranja. Aplicar a tinta cremosa com o dedo ou pincel. Bastante utilizada por artistas, palhaços e torcedores. Apresentação: blister, kit com 10 potes (4g cada cor). Embalagem super prática, potes que se ... mais >

10 - R\$ 14

[Lojas on-line](#) [Itens visualmente semelhantes](#) [Detalhes](#)

Lojas on-line Seu local Francisco Beltrão, PR

[Recondicionados/usados](#)

Patrocinados

Vendedores *	Classificação do vendedor	Detalhes Parcelas	Preço base	Patrocinados
Beleza na Web	84% positivos (192)	1 x R\$ 16,90 - sem juros	R\$ 16,90	Visitar site
Americanas.com	Nenhuma classificação	1 x R\$ 13,51 - sem juros	R\$ 13,51	Visitar site
Magazine Luiza	Nenhuma classificação	1 x R\$ 20,90 - sem juros	R\$ 20,90	Visitar site
Silvia Armarinho	Nenhuma classificação		R\$ 18,75	Visitar site
Amazon.com.br	94% positivos (232)		R\$ 23,22	Visitar site
Shoptime	Nenhuma classificação	1 x R\$ 18,81 - sem juros	R\$ 18,81	Visitar site
Mercado Livre	Nenhuma classificação		R\$ 20,90	Visitar site
Submarino	Nenhuma classificação	1 x R\$ 13,51 - sem juros	R\$ 13,51	Visitar site
Casas Bahia + Mostrar todas as 2	87% positivos (484)	1 x R\$ 22,20 - sem juros	R\$ 22,20	Visitar site
ShopFácil.com	Nenhuma classificação	1 x R\$ 19,99 - sem juros	R\$ 19,99	Visitar site

[Ver todas as 12 lojas on-line >](#)

1 - 10 de 12 < >

Talvez você também goste de



Americanas.com
+3 lojas
R\$ 52,63



Americanas.com
+2 lojas
R\$ 144,90



Americanas.com
+10 lojas
R\$ 27,16



Magazine Luiza
+5 lojas
R\$ 11,00



Americanas.com
+8 lojas
R\$ 12,90





LAPIS DE ESCREVER MASTERPRINT 144



Todas Imagens Maps Shopping Mais Configurações

Você salvou esta lista Ignorar

Seu local: Francisco Beltrão, PR

CLASSIFICAR POR: PADRÃO MINHA LISTA (0)

Patrocinados

Mostrar apenas

Itens novos

Preço

Até R\$ 5

R\$ 5 – R\$ 30

Acima de R\$ 30

R\$ _____ até

R\$ _____

IR

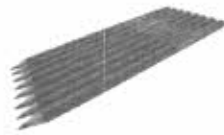

Lápis Preto No 2 Sem Madeira Cor Verde Cx/144 Un Masterprint

R\$ 43,80 Americanas.com

Lápis Preto No 2 Sem Madeira Cor Verde Cx/144 Un Masterprint

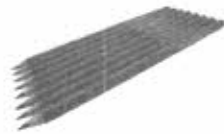

Lápis Preto No 2 Sem Madeira Cor Verde Cx/144 Un Masterprint

R\$ 43,80 Submarino

Lápis Preto No 2 Sem Madeira Cor Verde Cx/144 Un Masterprint

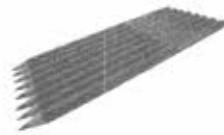

Lápis Preto No 2 Sem Madeira Cor Verde Cx/144 Un Masterprint

R\$ 43,80 Shoptime

Lápis Preto No 2 Sem Madeira Cor Verde Cx/144 Un Masterprint

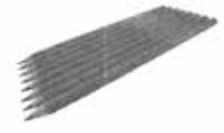

313010001 Lapis Preto De Resina Masterprint Mp740 Cx C/144

R\$ 35,00 Americanas.com Comparar preços de 10+ lojas

★★★★★ 155 comentários sobre o produto

Caneta Esferográfica para crianças acima de 5 anos, com grip emborrachado para maior conforto na escrita. Desenvolvido e ... BIC



Lápis Preto HB No 2 Maxprint - MP740

R\$ 27,47 Macro Virtual

Lápis preto de resina plástica no2 - MP740 Lápis de Resina plástica. grafite HB preto. formato hexagonal

Resultados para lapis de escrever 144



Lápis Preto No 2 Pirlampo Caixa Com 144 Unidades

R\$ 28,50 Americanas.com

Característica do Produto:Material: madeira, resinas, grafite, ceras, aditivos, cargas inertes, pigmentos atóxicos e parafinas ...

Caixa com 144 Lápis preto no 2

**Quadro Branco 60ml. Radex**

R\$ 10 on-line ★★★★★ 97 comentários sobre o produto

Você salvou esta lista [ignorar](#)

000076

**Quadro Branco 60ml. Radex**

MINHA LISTA (0)

R\$ 10 on-line★★★★★ 97 comentários sobre o produto [Salvar](#)

O Limpador para Quadro Branco da Radex é ideal para limpar aquelas manchas que foram deixadas em seu quadro branco ao longo do tempo de uso. remove instantaneamente manchas, resíduos e sujeiras, deixando seu quadro como novo. Embalagem com 60 ml.

Branco - R\$ 8

[Lojas on-line](#) [Resenhas](#) [Detalhes](#)**Lojas on-line** Seu local: Francisco Beltrão - PR

Recondicionados/usados

Patrocinados ⓘ

Vendedores ▾	Classificação do vendedor	Detalhes Parcelas	Preço base	
Staples	Nenhuma classificação	1 x R\$ 10,91 - sem juros	R\$ 10,36	Visitar site
Americanas.com	Nenhuma classificação	1 x R\$ 10,91 - sem juros	R\$ 10,91	Visitar site
Macro Virtual	Nenhuma classificação		R\$ 8,04	Visitar site
Submarino	Nenhuma classificação	1 x R\$ 10,90 - sem juros	R\$ 10,90	Visitar site
Casas Bahia + Mostrar todas as 2	87% positivos (484)	1 x R\$ 11,52 - sem juros	R\$ 11,52	Visitar site
Extra.com.br + Mostrar todas as 2	87% positivos (547)	1 x R\$ 11,52 - sem juros	R\$ 11,52	Visitar site
Magazine Luiza + Mostrar todas as 2	Nenhuma classificação	1 x R\$ 16,43 - sem juros	R\$ 16,43	Visitar site
Pontofrio.com + Mostrar todas as 2	90% positivos (754)	1 x R\$ 11,52 - sem juros	R\$ 11,52	Visitar site
Shoptime	Nenhuma classificação	1 x R\$ 10,91 - sem juros	R\$ 10,91	Visitar site
Mercado Livre + Mostrar todas as 7	Nenhuma classificação		R\$ 15,50	Visitar site

[Ver todas as 13 lojas on-line >](#)

1 - 10 de 13 < >

Resenhas

5 estrelas

4 estrelas

3 estrelas

2 estrelas

1 estrela

4,2

★★★★★
97 comentários★★★★★ **Aconselho!** - 25 de Maio de 2018



Livro Atas Sem Margem 100 Folhas - Tilibra
R\$ 11 on-line

Você assistiu esta foto [largar](#)

000077



Livro Atas Sem Margem 100 Folhas - Tilibra

R\$ 11 on-line

[Salvar](#) [Procurar Cadernos e blocos »](#)

Livro de Atas sem margem - possui folhas numeradas tipograficamente e acabamento em capa dura preta.

MINHA LISTA (0)

[Lojas on-line](#) [Itens relacionados](#) [Detalhes](#)

Lojas on-line Seu local: Francisco Beltrão - PR

[Recondicionados/usados](#)

Patrocinados

Vendedores	Classificação do vendedor	Detalhes Parcelas	Preço base	
Americanas.com	Nenhuma classificação	1 x R\$ 11,27 - sem juros	R\$ 11,27	Visitar site
Staples	Nenhuma classificação	1 x R\$ 11,27 - sem juros	R\$ 10,71	Visitar site
Papelex	Nenhuma classificação		R\$ 11,81	Visitar site
Casas Bahia + Mostrar todas as 3	87% positivos (484)	1 x R\$ 12,65 - sem juros	R\$ 12,65	Visitar site
Submarino	Nenhuma classificação	1 x R\$ 11,27 - sem juros	R\$ 11,27	Visitar site
Belas Artes Presentes	Nenhuma classificação	5 x R\$ 2,47 - sem juros	R\$ 12,35	Visitar site
Extra.com.br + Mostrar todas as 3	87% positivos (547)	1 x R\$ 12,65 - sem juros	R\$ 12,65	Visitar site
Pontofrio.com + Mostrar todas as 3	90% positivos (754)	1 x R\$ 12,65 - sem juros	R\$ 12,65	Visitar site
Port Informática	Nenhuma classificação		R\$ 15,11	Visitar site
Shoptime	Nenhuma classificação	1 x R\$ 11,27 - sem juros	R\$ 11,27	Visitar site

[Ver todas as 11 lojas on-line »](#)

1 - 10 de 11 < >

Itens relacionados

R\$ 5 (R\$ 7 menos)	R\$ 7 (R\$ 4 menos)	R\$ 7 (R\$ 4 menos)	R\$ 11	R\$ 13 (R\$ 2 mais)	R\$ 17 (R\$ 5 mais)

1 a 6 de 20 < >

Detalhes

Números da peça: 01691, 120596, 2019, 4676, 7891027120597, Ba 4676, CCOTILEXG, OCN10876, livro-ata-pautado-vertical
GTIN: 07891027120597

Comentários

**Caneta Marcador Permanente Ponta Dupla Cd Duo**
R\$ 4 on-lineVocê salvou esta lista [Ignorar](#)

MINHA LISTA (0)

**Caneta Marcador Permanente Ponta Dupla Cd Duo
Marker Cis - Preta****R\$ 4 on-line**[Salvar](#) [Procurar Marcadores »](#)

O Marcador Cis Duo Maker é ideal para CD e DVD. Possui duas pontas: 0.4 mm e 1.0 mm, permitindo traços finos e médios. Cor: Preta.

Preta - R\$ 3

[Lojas on-line](#) [Itens relacionados](#) [Detalhes](#)**Lojas on-line** Seu local: Francisco Beltrão - PR

Recondicionados/usados

Patrocinados

Vendedores ▾	Classificação do vendedor	Detalhes Parcelas	Preço base	Patrocinados
Americanas.com + Mostrar todas as 2	Nenhuma classificação	1 x R\$ 3,81 - sem juros	R\$ 3,81	Visitar site
Macro Virtual	Nenhuma classificação		R\$ 2,95	Visitar site
Submarino + Mostrar todas as 2	Nenhuma classificação	1 x R\$ 3,81 - sem juros	R\$ 3,81	Visitar site
Shoptime + Mostrar todas as 2	Nenhuma classificação	1 x R\$ 3,81 - sem juros	R\$ 3,81	Visitar site

1 - 4 de 4 < >

Itens relacionadosCaneta Marcador
Permanente Preta e
Dourado Bic**R\$ 17** (R\$ 13 mais)Marcadores Lovepen - Kit
com 12 Canetas - Bismark**R\$ 20** (R\$ 16 mais)Caneta Marcador
Permanente Bic Marking
Color 6 Cores**R\$ 27** (R\$ 23 mais)Marcador Permanente
Pastel Bic Marking
Paradise 6 Cores**R\$ 30** (R\$ 26 mais)Pincel Marcador
Permanente Marking
Ponta Ultra Fina 6 Cores
12 Un Bic**R\$ 44** (R\$ 40 mais)Mai
Por
Cor**R\$**
★

1 a 6 de 20 < >

Detalhes

Marca	CIS
Números da peça	101609, 110440, 322820, 4480, 7896326934326
GTIN	07896326934326

Comentários

Quer sugerir um recurso, relatar um bug ou nos informar sobre dados incorretos? Envie seus comentários ou denuncie uma violação



Papel A4 Sulfito Chamex 210x297 75g - Caixa com
R\$ 196 on-line

Você salvou esta lista [Ignorar](#)

000079

Papel A4 Sulfito Chamex 210x297 75g - Caixa com 10 Resmas

MINHA LISTA (0)

R\$ 196 on-line

Salvar

Ideal para todas atividades do seu dia-a-dia: Relatórios, Orçamentos e Trabalhos Escolares. Versátil e prático.



[Lojas on-line](#) [Itens relacionados](#) [Detalhes](#)

Lojas on-line Seu local: Francisco Beltrão - PR

Recondicionados/usados

Patrocinados

Vendedores ▾

Classificação do vendedor

Detalhes | Parcelas

Preço base

Americanas.com

Nenhuma classificação

3 x R\$ 65,30 - sem juros

R\$ 195,90

[Visitar site](#)

Submarino

Nenhuma classificação

3 x R\$ 65,30 - sem juros

R\$ 195,90

[Visitar site](#)

Shoptime

Nenhuma classificação

3 x R\$ 65,30 - sem juros

R\$ 195,90

[Visitar site](#)

1 - 3 de 3



Itens relacionados



Papel Sulfito A4
Chamequinho Azul 100
Folhas

R\$ 3 (R\$ 193 menos)



Papel Fotográfico - A4
Glossy 135g

R\$ 12 (R\$ 184 menos)
★★★★★ (6)



Papel Fotográfico Glossy
Brilhante | 180g Tamanho
A4 | Pacote com ...

R\$ 16 (R\$ 180 menos)



Papel Sulfito Chamex A4
500 Folhas

R\$ 21 (R\$ 175 menos)
★★★★★ (1)



Papel Sulfito A4 Reciclado
Report Reciclado 75 G 500
Fls C/5

R\$ 112 (R\$ 84 menos)

Paq
Cal
Tote

R\$

1 a 6 de 20



Detalhes

GTIN

07909389812538

Comentários

Quer sugerir um recurso, relatar um bug ou nos informar sobre dados incorretos? Envie seus comentários ou denuncie uma violação

[Página inicial do Google](#) [Soluções de publicidade](#) [Soluções empresariais](#) [Privacidade e Termos](#) [Sobre o Google](#)

O Google é remunerado por estes comerciantes. O pagamento é um dos vários fatores utilizados para classificar os resultados. Os preços exibidos incluem tributos e outras taxas aplicáveis. Os custos de envio podem variar de acordo com o destino e com o método de envio selecionado.

Cartolina Carmem Rosa Médio 66x48 com 20 Folhas
R\$ 1 on-line

Você salvou esta lista [Ignorar](#)

000080

Cartolina Carmem Rosa Médio 66x48 com 20 Folhas Novaprint

MINHA LISTA (0)

R\$ 1 on-line

Salvar

Cartolina carmem rosa médio 66x48 com 20 folhas da novaprint, papel criativo para recortes, colagem, dobraduras, entre outros. Ideal para o auxílio no desenvolvimento da criatividade. Imagens meramente ilustrativas.



[Lojas on-line](#) [Itens relacionados](#) [Detalhes](#)

Lojas on-line

Seu local: Francisco Beltrão - PR

Recondicionados/usados

Patrocinados

Vendedores

Classificação do vendedor

Detalhas | Parcelas

Preço base

INK House

Nenhuma classificação

1 x R\$ 0,85 - sem juros

R\$ 0,85

[Visitar site](#)

Magazine Luiza

Nenhuma classificação

1 x R\$ 0,85 - sem juros

R\$ 0,85

[Visitar site](#)

1 - 2 de 2 < >

Itens relacionados



Papel Cartolina (Dupla Face) Color Set 48x66 Vermelho C/20

R\$ 2



Papel Carmim Vermelho 01f M Sasso - 1

R\$ 3 (R\$ 2 mais)



Papel Creative Colorset Foroni 210mm x 297mm 24fts 6 Cores

R\$ 11 (R\$ 10 mais)



Papel A4 Color Papel Magico Multicolor A-4 5F - Kit

R\$ 16 (R\$ 15 mais)



Papel Cartao Fosco 48x66cm, 200g, Verde Bandeira - V.M.P.

R\$ 32 (R\$ 31 mais)



Paç Fac Am.

R\$

1 a 6 de 18 < >

Detalhes

Número da peça

CSV20012

GTIN

07898432536784

Comentários

Quer sugerir um recurso, relatar um bug ou nos informar sobre dados incorretos? Envie seus comentários ou denuncie uma violação

[Página inicial do Google](#) [Soluções de publicidade](#) [Soluções empresariais](#) [Privacidade e Termos](#) [Sobre o Google](#)

O Google é remunerado por estes comerciantes. O pagamento é um dos vários fatores utilizados para classificar os resultados. Os preços exibidos incluem tributos e outras taxas aplicáveis. Os custos de envio podem variar de acordo com o destino e com o método de envio selecionado.

Você salvou esta lista [Ignorar](#)

Papel Adesivo Contact Transparente 45 cm x 25 M. Vulcan

MINHA LISTA (0) ▾

R\$ 119 on-line

 [Salvar](#) [Procurar Adesivos decorativos »](#)

O Papel Contact Vulcan é um laminado de PVC autoadesivo, protegido, no verso, por papel siliconado, sendo ideal para decorar, personalizar ou proteger objetos em geral, com fácil manuseio em sua aplicação. Formato: 45 cm x 1 m.

Transparente - R\$ 9 ↕

[Lojas on-line](#) [Itens relacionados](#) [Detalhes](#)

Lojas on-line

 Seu local: Francisco Beltrão - PR

 Recondicionados/usados

 Patrocinados ⓘ

Vendedores ▾	Classificação do vendedor	Detalhes Parcelas	Preço base	
Casas Bahia + Mostrar todas as 2	87% positivos (484)	5 x R\$ 23,80 - sem juros	R\$ 119,00	Visitar site
Extra.com.br + Mostrar todas as 2	87% positivos (547)	5 x R\$ 23,80 - sem juros	R\$ 119,00	Visitar site
Pontofrio.com + Mostrar todas as 2	90% positivos (754)	3 x R\$ 39,67 - sem juros	R\$ 119,00	Visitar site
Amazon.com.br	Nenhuma classificação		R\$ 119,00	Visitar site
Mercado Livre + Mostrar todas as 4	Nenhuma classificação		R\$ 225,00	Visitar site

1 - 5 de 5 < >

Itens relacionados

					
R\$ 15 (R\$ 104 menos) ★★★★★ (13)	R\$ 45 (R\$ 74 menos)	R\$ 47 (R\$ 72 menos)	R\$ 63 (R\$ 57 menos)	R\$ 67 (R\$ 52 menos)	R\$

1 a 6 de 19 < >

Detalhes

 Marca Bel Sports

Números da peça

00015356, 01028088, 06660-5, 10647, 1084930, 111007692, 134510, 5825, 69098, 7891070002543, 9254641, 9955,

Papel Adesivo Contact Transparente 45 cm x 25 M. Vulcan
R\$ 119 on-line



Bobina de Papel Kraft Pardo Puro 100% Celulose 80g 60cmx130m
 R\$ 58 on-line ★★★★★ 4 comentários sobre o produto

Você salvou esta lista [\[DESSE\]](#)

Bobina de Papel Kraft Pardo Puro 100% Celulose 80g 60cmx130m

MINHA LISTA (0)

R\$ 58 on-line

★★★★ 4 comentários sobre o produto [\[Salvar\]](#) [Procurar Material de embalagem >](#)

Bobina de Papel Kraft Puro 100% Celulose Pardo Monocíclico Gramatura 80g Largura 60cm Comprimento 130m | Marca: NSL | Modelo: Kraft-60 Esta bobina de papel kraft é a melhor opção para empacotar seus produtos com qualidade e segurança, por ser um kraft puro 100% celulose, é muito ... mais >



[Lojas on-line](#) [Itens relacionados](#) [Resenhas](#) [Detalhes](#)

Lojas on-line Seu local: Francisco Beltrão - PR

Recondicionados/usados

Patrocinados ⓘ

Vendedores *	Classificação do vendedor	Detalhes Parcelas	Preço base	
Americanas.com	Nenhuma classificação	1 x R\$ 57,89 - sem juros	R\$ 57,89	Visitar site
Magazine Luiza	Nenhuma classificação	2 x R\$ 31,57 - sem juros	R\$ 63,14	Visitar site
Casas Bahia	87% positivos (464)	2 x R\$ 31,57 - sem juros	R\$ 63,14	Visitar site
WebContinental	Nenhuma classificação	1 x R\$ 63,14 - com juros	R\$ 58,09	Visitar site
Mercado Livre + Mostrar todas as 2	Nenhuma classificação		R\$ 57,83	Visitar site
Submarino	Nenhuma classificação	1 x R\$ 57,89 - sem juros	R\$ 57,89	Visitar site
Carrefour	Nenhuma classificação	1 x R\$ 63,14 - sem juros	R\$ 63,14	Visitar site
PontoFrio.com	90% positivos (754)	2 x R\$ 31,57 - sem juros	R\$ 63,14	Visitar site
Shoptime	Nenhuma classificação	1 x R\$ 57,89 - sem juros	R\$ 57,89	Visitar site

1 - 9 de 9 < >

Itens relacionados



Papel Kraft Cartão 240g 48cmx66cm 352-2 On Paper
R\$ 14 (R\$ 43 menos)



Bobina para Embalagem Papel Semi-Kraft 200mt 40cm Ns Libano
R\$ 27 (R\$ 31 menos)



Bobina de Papel Kraft Puro 60cm x 200m x 80g/m² Libano
R\$ 62 (R\$ 4 mais)



Bobina de Papel Kraft Puro 40cm com 5,6kg aprox. 200mts
R\$ 84 (R\$ 26 mais)



Bobina Papel Pardo Kraft Natural 80 gr 60cmx200m
R\$ 140 (R\$ 82 mais)



Bobina Kraft On Paper Puro 80gr 120cm x 150mt 1011
R\$ 157 (R\$ 99 mais)

1 a 6 de 20 < >

Resenhas

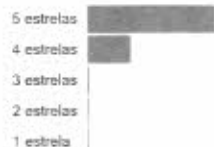

4,8
 ★★★★★
 4 comentários

 **Papel Micro Ondulado 50x80cm Jandaia - Verde**
R\$ 2 on-line

Você salvou esta lista [ignorar](#)

000083

Papel Micro Ondulado 50x80cm Jandaia - Verde

 MINHA LISTA (0)

R\$ 2 on-line

 **Salvar**

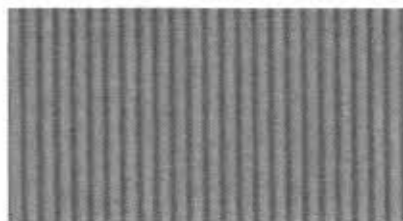

O Papel Micro Ondulado pode ser utilizado em embalagens em geral, como de presentes e de sapatos, em porta copos ou bolachas de chopp, cartonagens, encadernações, fundo de bolsas, quadros estofados e em vários outros segmentos de mercado. Fabricante: Jandaia Dimensões (AxLxP): 50 x 80cm Categoria: Escolar

Verde - R\$ 2 



[Lojas on-line](#) [Detalhes](#)

Lojas on-line Seu local: Francisco Beltrão - PR

Recondicionados/usados

Patrocinados 

Vendedores ▾	Classificação do vendedor	Detalhes Parcelas	Preço base	
Americanas.com	Nenhuma classificação	1 x R\$ 1,66 - sem juros	R\$ 1,66	Visitar site
Extra.com.br	87% positivos (547)	1 x R\$ 3,69 - sem juros	R\$ 3,69	Visitar site
Casas Bahia	87% positivos (484)	1 x R\$ 3,69 - sem juros	R\$ 3,69	Visitar site
Submarino	Nenhuma classificação	1 x R\$ 1,66 - sem juros	R\$ 1,66	Visitar site
Amazon.com.br	Nenhuma classificação		R\$ 4,49	Visitar site
Shoptime	Nenhuma classificação	1 x R\$ 1,66 - sem juros	R\$ 1,66	Visitar site
Pontofrio.com	90% positivos (754)	1 x R\$ 3,69 - sem juros	R\$ 3,69	Visitar site

1 - 7 de 7  

Detalhes

Números da peça 696981844, 7897887458016
GTIN 07897887458016

Comentários

Quer sugerir um recurso, relatar um bug ou nos informar sobre dados incorretos? Envie seus comentários ou denuncie uma violação

[Página inicial do Google](#) [Soluções de publicidade](#) [Soluções empresariais](#) [Privacidade e Termos](#) [Sobre o Google](#)

O Google é remunerado por estes comerciantes. O pagamento é um dos vários fatores utilizados para classificar os resultados. Os preços exibidos incluem tributos e outras taxas aplicáveis. Os custos de envio podem variar de acordo com o destino e com o método de envio selecionado.

000084

Organização

[Organização](#) > [Pastas em L](#) > [A4](#)

Veja mais : Chies

Veja Similares

Pasta plástica em L pp 0,12 A4 cristal gofrado 1440 Chies PT 10 UN

Código: 550180

★★★★★ (3 avaliações)

R\$ 5,70

Quantidade:

1

Comprar

Assinatura

Item disponível
em lojas físicas.

Descrição

Características do Produto

- Facilite sua vida, organizando seus papéis e documentos, separando os assuntos diferentes por Pastas L, evitando com que os assuntos se misturem, ganhando assim tempo na hora de procurá-los.
- Ideal para apresentação de propostas, trabalhos, relatórios, separação de documentos, etc...
- Produzido c/ Plástico especial (Polipropileno - Cristal), Anti-Reflexo, o impresso não gruda no plástico com o calor e também não risca
- Perfeita Transparência e sem aderência ao papel
- Produto 100% reciclável

Formato

- Tamanho A4: 30,7 x 22,0 cm

Avaliações

Avaliação Geral



Você comprou este produto na Kalunga?

Compartilhe sua opinião com a gente.

Avaliação: 5,0 de 5 estrelas (3 avaliações)

5 Estrelas

4 Estrelas

3 Estrelas

2 Estrelas

1 Estrelas

Você salvou esta lista [ignorar](#)

Pincel Tigre 815 - Chato 14

MINHA LISTA (0) ↕

R\$ 3 on-line

[Salvar](#)
[Procurar Pincéis de arte >](#)

Os Pincéis da Linha Cerda Natural Chato com cabo longo é ideal para fazer contornos, cobertura de área, cantos, palina, preenchimento, são indicados para superfícies como madeira, cerâmica, gesso, tecido, parede, mural, tela e painel. Ideal para Tela. Indicado para tinta óleo ... mais >

[Lojas on-line](#)
[Itens relacionados](#)
[Detalhes](#)

Lojas on-line Seu local: Francisco Beltrão - PR

Recondicionados/usados

Patrocinados ⓘ

Vendedores *	Classificação do vendedor	Detalhes Parcelas	Preço base	
Dokassa	Nenhuma classificação		R\$ 2,86	Visitar site
Costa Atacado	Nenhuma classificação	1 x R\$ 2,88 - sem juros	R\$ 2,88	Visitar site
Americanas.com	Nenhuma classificação	1 x R\$ 5,31 - sem juros	R\$ 5,31	Visitar site
Magazine Luiza	Nenhuma classificação	1 x R\$ 3,36 - sem juros	R\$ 3,36	Visitar site
Macro Virtual	Nenhuma classificação		R\$ 2,75	Visitar site
Port Informática	Nenhuma classificação		R\$ 3,71	Visitar site
Tricolinhas	Nenhuma classificação		R\$ 3,90	Visitar site
Amarinho Santa Cecilia	Nenhuma classificação		R\$ 4,60	Visitar site
Submarino	Nenhuma classificação	1 x R\$ 5,90 - sem juros	R\$ 5,90	Visitar site
Tricochetando	Nenhuma classificação		R\$ 4,80	Visitar site

[Ver todas as 13 lojas on-line >](#)

1 - 10 de 13 < >

Itens relacionados



Pincel Tigre 815 - Chato 0



Pincel Chato 8815-06 Tigre



Pincel Chato 24 - Tigre



Kit Pincel Linha Artística Óleo e Acrílica 6234 - Tigre



Pincel Redondo Nylon 311-12-JJ0003110012

Kit t

Arti

Pincel Tigre 815 - Chato 14
 R\$ 3 on-line

Pincel Tigre 815 - Chato 10
R\$ 2 on-line

Você salvou esta lista [JOSCAR](#)

000086



Pincel Tigre 815 - Chato 10

MINHA LISTA (0)

R\$ 2 on-line

[Salvar](#) [Procurar Pincéis de arte >](#)

Os Pincéis da Linha Cerdá Natural Chato com cabo longo é ideal para fazer contornos, cobertura de área, cantos, patina, preenchimento, são indicados para superfícies como madeira, cerâmica, gesso, tecido, parede, mural, tela e painel. Ideal para Tela. Indicado para tinta óleo ... mais >



[Lojas on-line](#) [Itens relacionados](#) [Detalhes](#)

Lojas on-line

Seu local: Francisco Beltrão - PR

[Recondicionados/usados](#)

Patrocinados

Vendedores	Classificação do vendedor	Detalhes Parcelas	Preço base	
Dokassa	Nenhuma classificação		R\$ 2,21	Visitar site
Costa Atacado	Nenhuma classificação	1 x R\$ 2,16 - sem juros	R\$ 2,16	Visitar site
Magazine Luiza	Nenhuma classificação	1 x R\$ 2,80 - sem juros	R\$ 2,80	Visitar site
Armarinho Santa Cecilia	Nenhuma classificação		R\$ 3,50	Visitar site
Macro Virtual	Nenhuma classificação		R\$ 2,16	Visitar site
Tricolinhas	Nenhuma classificação		R\$ 3,50	Visitar site
Port Informática	Nenhuma classificação		R\$ 2,85	Visitar site
Americanas.com	Nenhuma classificação	1 x R\$ 5,70 - sem juros	R\$ 5,70	Visitar site
Tricochetando	Nenhuma classificação		R\$ 3,80	Visitar site
Arte Bazar	Nenhuma classificação		R\$ 5,85	Visitar site

[Ver todas as 13 lojas on-line >](#)

1 - 10 de 13

Itens relacionados

R\$ 1	R\$ 2	R\$ 2	R\$ 4 (R\$ 2 mais)	R\$ 9 (R\$ 6 mais)	R\$ 18 (R\$ 15 mais)

1 a 8 de 17

Detalhes

Marca	Tigre
Números da peça	107347, 116459, 2594, 4844, 7891395012135, 815-10, 900093, TIGRE
GTIN	07891395012135

Pincel Chato 24 - Tigre
R\$ 6 on-line

Você salvou esta lista [logar](#)

000087

MINHA LISTA (0)

Pincel Chato 24 - Tigre

R\$ 6 on-line

[Salvar](#) [Procurar Pincéis de arte »](#)

Os Pincéis da Linha Cerda Natural Chato com cabo longo é ideal para fazer contornos, cobertura de área, cantos, patina, preenchimento, são indicados para superfícies como madeira, cerâmica, gesso, tecido, parede, mural, tela e painel. Ideal para Tela. Indicado para tinta óleo ... mais »

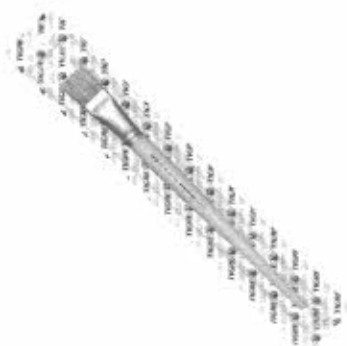

[Lojas on-line](#) [Itens relacionados](#) [Detalhes](#)

Lojas on-line Seu local: Francisco Beltrão - PR

[Recondicionados/usados](#)

Patrocinados ⓘ

Vendedores ▼	Classificação do vendedor	Detalhes Parcelas	Preço base	
Costa Alacado	Nenhuma classificação	1 x R\$ 6,12 - sem juros	R\$ 6,12	Visitar site
Americanas.com + Mostrar todas as 2	Nenhuma classificação	1 x R\$ 6,49 - sem juros	R\$ 6,49	Visitar site
Armarinho Santa Cecília + Mostrar todas as 2	Nenhuma classificação		R\$ 14,40	Visitar site
Magazine Luiza	Nenhuma classificação	1 x R\$ 7,54 - sem juros	R\$ 7,54	Visitar site
Port Informática	Nenhuma classificação		R\$ 9,03	Visitar site
Tricolinhas	Nenhuma classificação		R\$ 8,90	Visitar site
Submarino + Mostrar todas as 2	Nenhuma classificação	1 x R\$ 6,49 - sem juros	R\$ 6,49	Visitar site
Shoptime + Mostrar todas as 2	Nenhuma classificação	1 x R\$ 6,49 - sem juros	R\$ 6,49	Visitar site
Arte Bazar	Nenhuma classificação		R\$ 17,01	Visitar site
Mercado Livre	Nenhuma classificação		R\$ 14,50	Visitar site

1 - 10 de 10 < >

Itens relacionados

R\$ 2 (R\$ 4 menos)	R\$ 4 (R\$ 2 menos)	R\$ 16 (R\$ 10 mais)	R\$ 17 (R\$ 11 mais)	R\$ 18 (R\$ 11 mais)	R\$ 27 (R\$ 21 mais)

1 a 6 de 20 < >

Detalhes

Marca	Tigre
Números da peça	03403, 1311-itu, 2232, 7891395012203, 815, 815-24, 900228, 9703, Ba 304322, TIGRE
GTIN	07891395012203

**Prancheta Duratex Ofício - Bacchi**
R\$ 4 on-lineVocê salvou esta lista [ignorar](#)

000088

Prancheta Duratex Ofício - Bacchi

MINHA LISTA (0)

R\$ 4 on-line **Salvar** [Procurar Pranchetas »](#)

Prancheta Duratex ofício, com prendedor de metal. Compre agora a prancheta Bacchi e leve papéis consigo para todo lugar no ambiente de trabalho. Confeccionada em Duratex, com dimensões de 24 x 34 cm e prendedor de metal que evita que você perca as folhas. Com essa prancheta é ... mais »

[Lojas on-line](#) [Itens relacionados](#) [Detalhes](#)**Lojas on-line** Seu local: Francisco Beltrão, PR Recondicionados/usados

Patrocinados

Vendedores ▾	Classificação do vendedor	Detalhes Parcelas	Preço base	
Papelex	Nenhuma classificação		R\$ 3,56	Visitar site
Americanas.com	Nenhuma classificação	1 x R\$ 3,53 - sem juros	R\$ 3,53	Visitar site
Copafer	Nenhuma classificação	1 x R\$ 7,99 - sem juros	R\$ 7,99	Visitar site
Submarino	Nenhuma classificação	1 x R\$ 3,53 - sem juros	R\$ 3,53	Visitar site
Shoptime	Nenhuma classificação	1 x R\$ 3,53 - sem juros	R\$ 3,53	Visitar site

1 - 5 de 5

Itens relacionados

Prancheta 1/2 of Duratex Souza	Prancheta Ofício MDF Prendedor Metal Acrimet. 105	Prancheta A4 Decorada B&W com Prendedor Metálico, Tílibra	Prancheta Plastic Design Preta	Prancheta Inclinável A3 MDF 48-a3mas - Trident	Prancheta Trid
R\$ 3	R\$ 3	R\$ 7 (R\$ 4 mais)	R\$ 8 (R\$ 4 mais)	R\$ 39 (R\$ 36 mais)	R\$

1 a 6 de 20

Detalhes

Números da peça 3201, 3201-0, 7897849632010, 9072543, VA10834, prancheta-eucatex-oficio-bacchi

GTIN 07897849632010

Comentários

Quer sugerir um recurso, relatar um bug ou nos informar sobre dados incorretos? Envie seus comentários ou denuncie uma violação



Prancheta Dellocolor 1/2 Ofício - Cristal - Dello
R\$ 7 on-line

Você salvou esta lista [ignorar](#)

000089

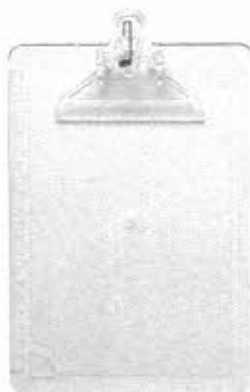

Prancheta Dellocolor 1/2 Ofício - Cristal - Dello

MINHA LISTA (0)

R\$ 7 on-line

[Salvar](#) [Procurar Pranchetas »](#)

A Prancheta 1/2 Ofício Dello Color é a melhor opção para fazer anotações com firmeza. Esterilizável e desenvolvido em poliestireno, o produto é resistente e seguro para uso no ambiente hospitalar. Conta com réguas em sua base e na lateral esquerda, além de prendedor de papel que ... mais »

Cristal - R\$ 7

[Lojas on-line](#) [Itens relacionados](#) [Detalhes](#)

Lojas on-line

Seu local: Francisco Beltrão, PR

Recondicionados/usados

Patrocinados

Vendedores ▾	Classificação do vendedor	Detalhes Parcelas	Preço base	
Papelex	Nenhuma classificação		R\$ 7,03	Visitar site
Kalunga.com	93% positivos (246)	1 x R\$ 6,50 - sem juros	R\$ 6,50	Visitar site
Port Informática	Nenhuma classificação		R\$ 7,70	Visitar site
Americanas.com	Nenhuma classificação	1 x R\$ 10,90 - sem juros	R\$ 10,90	Visitar site
Amazon.com.br	Nenhuma classificação		R\$ 8,10	Visitar site
Magazine Luiza	Nenhuma classificação	1 x R\$ 10,90 - sem juros	R\$ 10,90	Visitar site
Casas Bahia	87% positivos (484)	1 x R\$ 10,90 - sem juros	R\$ 10,90	Visitar site
Submarino	Nenhuma classificação	1 x R\$ 10,90 - sem juros	R\$ 10,90	Visitar site
Pontofrio.com	90% positivos (754)	1 x R\$ 10,90 - sem juros	R\$ 10,90	Visitar site
Shoptime	Nenhuma classificação	1 x R\$ 10,90 - sem juros	R\$ 10,90	Visitar site

1 - 10 de 10 < >

Itens relacionados



Prancheta 1/2 of Duratex Souza

R\$ 3 (R\$ 4 menos)



Prancheta Ofício MDF Prendedor Metal Acrimet 105

R\$ 3 (R\$ 4 menos)



Prancheta Duratex Ofício - Bacchi

R\$ 4 (R\$ 4 menos)



Prancheta A4 Decorada B&W com Prendedor Metálico, Tilibra

R\$ 7



Prancheta Plastic Design Preta

R\$ 8



Pra Rêç Trid

R\$



Prendedor de Papel 19mm Preto Cis
R\$ 4 on-line

Você salvou esta lista [limpar](#)

000090

MINHA LISTA (0) ✕



Prendedor de Papel 19mm Preto Cis

R\$ 4 on-line

[Salvar](#) Procurar Clips e presilhas para papel >

Com presilha de aço inox, corpo em metal e com pintura epóxi, este prendedor de papel é garantia de qualidade e durabilidade. A Cis garante a eficiência de seu produto, um excelente substituto para clips, este modelo prende papéis com maior eficiência e em maior quantidade ... mais >

19 mm - R\$ 4 ↕



[Lojas on-line](#) [Itens relacionados](#) [Detalhes](#)

Lojas on-line Seu local: Francisco Beltrão, PR

Recondicionados/usados

Patrocinados (1)

Vendedores ▾

Classificação do vendedor

Detalhes | Parcelas

Preço base

NET Suprimentos

88% positivos (596)

1 x R\$ 3,99 - sem juros

R\$ 3,99

[Visitar site](#)

Papelex

Nenhuma classificação

R\$ 4,06

[Visitar site](#)

Contabilista

Nenhuma classificação

R\$ 4,80

[Visitar site](#)

Dokassa

Nenhuma classificação

R\$ 4,26

[Visitar site](#)

Nagem.com.br

Nenhuma classificação

R\$ 4,66

[Visitar site](#)

Magazine Luiza

Nenhuma classificação

1 x R\$ 4,90 - sem juros

R\$ 4,90

[Visitar site](#)

Americanas.com

Nenhuma classificação

1 x R\$ 5,20 - sem juros

R\$ 5,20

[Visitar site](#)

Casas Bahia

87% positivos (464)

1 x R\$ 3,88 - sem juros

R\$ 3,88

[Visitar site](#)

Mercado Livre

Nenhuma classificação

R\$ 14,99

[Visitar site](#)

Submarino

Nenhuma classificação

1 x R\$ 5,20 - sem juros

R\$ 5,20

[Visitar site](#)

[Ver todas as 11 lojas on-line >](#)

1 - 10 de 11 < >

Itens relacionados



Clips Galvanizado Aço 2 Baocchi Cx.C/100

R\$ 2 (R\$ 2 menos)



Clips No2 Galvanizado Cx 100 Un Aço

R\$ 3 (R\$ 1 menos)



Clips Colorido C/ 100 Unidades - Tílibra

R\$ 5



Clips Tílibra 28mm Bolinhas 80 Unidades

R\$ 9 (R\$ 5 mais)



Clips N.2 500g Baocchi

R\$ 9 (R\$ 5 mais)



Clips Galvanizado 2/0 com 100 Unidades Aço 9.11.11.17-1

R\$ 24 (R\$ 20 mais)

1 a 6 de 20 < >

Detalhes

Marca

CIS

Números da peça

00018933, 023019029, 09470, 1358, 14175, 19522, 291.5100, 2915100, 7896326910665, 910665, CBRC19MC, prendedor-papel-grampomol-19mm

GTIN

07896326910665



Prendedor de Papel Preto 32mm 12 Unidades Cis
R\$ 12 on-line

Você salvou esta lista [ignorar](#)

MINHA LISTA (0)

Prendedor de Papel Preto 32mm 12 Unidades Cis

R\$ 12 on-line

[Salvar](#) [Procurar Clipes e presilhas para papel »](#)

Prendedor De Papel 32mm 100 Folhas Preto C/12 Unidades Cis O maior orgulho da marca Cis é fornecer ferramentas de qualidade para a educação e o desenvolvimento pessoal do ser humano em cada etapa de sua vida. Prendedores metálicos para papéis de 32mm, capacidade para 100 Folhas.

32 mm - R\$ 7 ↕



[Lojas on-line](#) [Detalhes](#)

Lojas on-line Seu local: Francisco Beltrão, PR

[Recondicionados/usados](#)

Patrocinados ⓘ

Vendedores *	Classificação do vendedor	Detalhes Parcelas	Preço base	
NET Suprimentos	88% positivos (596)	1 x R\$ 11,50 - sem juros	R\$ 11,50	Visitar site
Papelex	Nenhuma classificação		R\$ 9,21	Visitar site
Costa Atacado	Nenhuma classificação	1 x R\$ 9,02 - sem juros	R\$ 9,02	Visitar site
Contabilista	Nenhuma classificação		R\$ 11,90	Visitar site
Dokassa	Nenhuma classificação		R\$ 9,65	Visitar site
Nagem.com.br	Nenhuma classificação		R\$ 9,41	Visitar site
Americanas.com + Mostrar todas as 2	Nenhuma classificação	1 x R\$ 12,50 - sem juros	R\$ 12,50	Visitar site
Magazine Luiza	Nenhuma classificação	1 x R\$ 11,90 - sem juros	R\$ 11,90	Visitar site
Mercado Livre	Nenhuma classificação		R\$ 6,95	Visitar site
Casas Bahia + Mostrar todas as 2	87% positivos (484)	1 x R\$ 10,59 - sem juros	R\$ 10,59	Visitar site

[Ver todas as 14 lojas on-line »](#)

1 - 10 de 14 < >

Detalhes

Marca	CIS
Números da peça	00018931, 023001070, 09502, 1026201, 259, 27805, 2915300, 62127, 7896326910689, CBRCI32MC, prendedor-papel-grampomel-32mm
GTIN	07896326910689

Comentários

Quer sugerir um recurso, relatar um bug ou nos informar sobre dados incorretos? Envie seus comentários ou denuncie uma violação

[Página inicial do Google](#) [Soluções de publicidade](#) [Soluções empresariais](#) [Privacidade e Termos](#) [Sobre o Google](#)

O Google é remunerado por estes comerciantes. O pagamento é um dos vários fatores utilizados para classificar os resultados. Os preços exibidos incluem tributos e outras taxas aplicáveis. Os custos de envio podem variar de acordo com o destino e com o método de envio selecionado.



Prendedor de Papel Preto 41mm 12 Unidades Cis
R\$ 15 on-line

Você salvou esta lista [ignorar](#)

000092



Prendedor de Papel Preto 41mm 12 Unidades Cis

MINHA LISTA (0)

R\$ 15 on-line

[Salvar](#) [Procurar Clipes e presilhas para papel »](#)

Prendedor de papel corpo de metal com pintura epóxi e presilha em aço inoxidável. Corpo medindo 41mm. Capacidade para prender até 120 folhas de papel.

41 mm - R\$ 8



[Lojas on-line](#) [Detalhes](#)

Lojas on-line Seu local: Francisco Beltrão, PR

[Recondicionados/usados](#)

Patrocinados

Vendedores ▾	Classificação do vendedor	Detalhes Parcelas	Preço base	
Papelex	Nenhuma classificação		R\$ 14,77	Visitar site
Costa Atacado	Nenhuma classificação	1 x R\$ 14,16 - sem juros	R\$ 14,16	Visitar site
Contabilista	Nenhuma classificação		R\$ 17,90	Visitar site
Americanas.com	Nenhuma classificação	1 x R\$ 18,30 - sem juros	R\$ 18,30	Visitar site
Mercado Livre	Nenhuma classificação		R\$ 7,60	Visitar site
Submarino	Nenhuma classificação	1 x R\$ 18,30 - sem juros	R\$ 18,30	Visitar site
Shoptime	Nenhuma classificação	1 x R\$ 18,30 - sem juros	R\$ 18,30	Visitar site

1 - 7 de 7 < >

Detalhes

Marca	CIS
Números da peça	05227, 1026202, 1584, 19438, 291.5400, 2915400, 7896326910696, CBRCI41MC, prendedor-papel-grampomol-41mm
GTIN	07896326910696

Comentários

Quer sugerir um recurso, relatar um bug ou nos informar sobre dados incorretos? Envie seus comentários ou denuncie uma violação

[Página inicial do Google](#) [Soluções de publicidade](#) [Soluções empresariais](#) [Privacidade e Termos](#) [Sobre o Google](#)

O Google é remunerado por estes comerciantes. O pagamento é um dos vários fatores utilizados para classificar os resultados. Os preços exibidos incluem tributos e outras taxas aplicáveis. Os custos de envio podem variar de acordo com o destino e com o método de envio selecionado.



Tinta Marcador Quadro Branco Reabastecedor Ge-
R\$ 110 on-line

Você salvou esta lista [ignorar](#)

000093

Tinta Marcador Quadro Branco Reabastecedor Ge-500ml MINHA LISTA (0) Preto Gramp Line

R\$ 110 on-line

[Salvar](#) [Procurar Refis de tinta para marcadores »](#)



Características: Tinta para pincel de quadro branco 500ml QB-500. Marca Genial, uma marca da linha Gramp Line com semelhante qualidade. Lacre anti fraude. Tinta de fácil remoção, reabastece todas as marcas de pincel. Ideal para comercial, escolar. Diferenciais: Tinta de fácil ... mais »

Preto - 500 ml - R\$ 104 ↕



[Lojas on-line](#) [Detalhes](#)

Lojas on-line Seu local: Francisco Beltrão, PR

Recondicionados/usados

Patrocinados ⓘ

Vendedores ▾	Classificação do vendedor	Detalhes Parcelas	Preço base	
LojaAlfa.com	Nenhuma classificação		R\$ 109,99	Visitar site
Casas Bahia + Mostrar todas as 2	87% positivos (484)	5 x R\$ 25,24 - sem juros	R\$ 126,20	Visitar site
Americanas.com	Nenhuma classificação	2 x R\$ 65,73 - sem juros	R\$ 131,46	Visitar site
Extra.com.br + Mostrar todas as 2	87% positivos (547)	6 x R\$ 21,03 - sem juros	R\$ 126,20	Visitar site
Pontofrio.com + Mostrar todas as 2	90% positivos (754)	4 x R\$ 31,55 - sem juros	R\$ 126,20	Visitar site
Submarino	Nenhuma classificação	2 x R\$ 65,73 - sem juros	R\$ 131,46	Visitar site
Shoptime	Nenhuma classificação	2 x R\$ 65,73 - sem juros	R\$ 131,46	Visitar site
Mercado Livre	Nenhuma classificação		R\$ 184,70	Visitar site

1 - 8 de 8 < >

Detalhes

Números da peça 511700202, 71739, QB-500-Genial-PT
GTIN 07899549202418

Comentários

Quer sugerir um recurso, relatar um bug ou nos informar sobre dados incorretos? Envie seus comentários ou denuncie uma violação

[Página inicial do Google](#) [Soluções de publicidade](#) [Soluções empresariais](#) [Privacidade e Termos](#) [Sobre o Google](#)

O Google é remunerado por estes comerciantes. O pagamento é um dos vários fatores utilizados para classificar os resultados. Os preços exibidos incluem tributos e outras taxas aplicáveis. Os custos de envio podem variar de acordo com o destino e com o método de envio selecionado.

Régua Plástica Cristal de 30 cm Und - Acrinil
R\$ 1 on-line

Você salvou esta lista [ignorar](#)

000094

Régua Plástica Cristal de 30 cm Und - Acrinil

MINHA LISTA (0)

R\$ 1 on-line

Salvar Procurar Réguas »

Régua Plástica Cristal Medida: 30cm Embalagem: 1 Unidade Composição: Plástico Cor: Transparente Garantia: 7 Dias Marca: Acrinil Todas as informações divulgadas são de responsabilidade do fabricante/fornecedor. Imagens Meramente Ilustrativas.



Lojas on-line Itens relacionados Detalhes

Lojas on-line Seu local: Francisco Beltrão, PR

Recondicionados/usados

Patrocinados ⓘ

Vendedores ▾

Vendedores ▾	Classificação do vendedor	Detalhes Parcelas	Preço base	
Americanas.com	Nenhuma classificação	1 x R\$ 0,57 - sem juros	R\$ 0,57	Visitar site
Amazon.com.br	Nenhuma classificação		R\$ 0,70	Visitar site
Submarino	Nenhuma classificação	1 x R\$ 0,57 - sem juros	R\$ 0,57	Visitar site
Shoptime	Nenhuma classificação	1 x R\$ 0,57 - sem juros	R\$ 0,57	Visitar site

1 - 4 de 4 < >

Itens relacionados



Kit Normógrafo com 3 Réguas Waleu

R\$ 4 (R\$ 3 mais)



Régua Mágica - Brasnova

R\$ 10 (R\$ 9 mais)



Régua de Madeira MDF Natural 100cm com Pegador - Souza

R\$ 13 (R\$ 12 mais)



Régua de Alumínio para Pedreiro com 1,50 Metros - Botafogo

R\$ 15 (R\$ 15 mais)



Escalímetro Triangular 30cm Spiral Office

R\$ 16 (R\$ 15 mais)

Régua 100

R\$

1 a 6 de 20 < >

Detalhes

Números da peça	325, 9007180
GTIN	07897798505151

Comentários

Quer sugerir um recurso, relatar um bug ou nos informar sobre dados incorretos? Envie seus comentários ou denuncie uma violação



Envelope Plastico Oficio 4furos Grosso 0,15mm Dac C/100
R\$ 36 on-line

Você salvou esta lista [1000001](#)

000095



Envelope Plastico Oficio 4furos Grosso 0,15mm Dac C/100

MINHA LISTA (0)

R\$ 36 on-line

[Salvar](#) Procurar Capas para pastas e relatórios »

Quem organiza rende muito mais e estuda melhor com os itens da DAC além de lider nesse segmento. Garantindo seus documentos e papéis em ótimo estado. Blister 100 Envelope Grosso 4Folhas Indicação Para Escritório; Material em Polietileno Medida da Peças 240 x 330 mm



[Lojas on-line](#) [Itens relacionados](#) [Detalhes](#)

Lojas on-line Seu local: Francisco Beltrão, PR

Recondicionados/usados

Fabricados

Vendedores ▾	Classificação do vendedor	Detalhes Parcelas	Preço base	Fabricados
Contabilista	Nenhuma classificação		R\$ 35,90	Visitar site
Americanas.com	Nenhuma classificação	1 x R\$ 42,90 - sem juros	R\$ 42,90	Visitar site
Casas Bahia + Mostrar todas as 3	87% positivos (484)	1 x R\$ 29,36 - sem juros	R\$ 29,36	Visitar site
Amazon.com.br	Nenhuma classificação		R\$ 35,48	Visitar site
PontoFrio.com + Mostrar todas as 3	90% positivos (754)	1 x R\$ 29,36 - sem juros	R\$ 29,36	Visitar site
Extra.com.br + Mostrar todas as 2	87% positivos (547)	2 x R\$ 21,45 - sem juros	R\$ 42,90	Visitar site
Submarino	Nenhuma classificação	1 x R\$ 42,90 - sem juros	R\$ 42,90	Visitar site
Shoptime	Nenhuma classificação	1 x R\$ 42,90 - sem juros	R\$ 42,90	Visitar site
Mercado Livre	Nenhuma classificação		R\$ 36,64	Visitar site

1 - 9 de 9 < >

Itens relacionados

Envelope Plastico Oficio 4furos Fino 0,06mm Dac Pct.c/100	Saco Plástico Chies - 4 Furos - Espessura Média - Cristal Liso - 100 U	Envelopes Plásticos, Dac 5178-100, Transparente	Envelope Plastico Oficio 4furos Medio 0,10mm Dac C/100	Envelope Plástico A4 Grosso com 4 Furos Dac 100 Unidades - 0,15 Micras	Refil Plastico C/1000 Fino Plastpark
R\$ 13 (R\$ 23 menos)	R\$ 24 (R\$ 12 menos)	R\$ 29 (R\$ 7 menos)	R\$ 29 (R\$ 7 menos)	R\$ 36	R\$ 141 (R\$ 105 mais)

1 a 6 de 7 < >

Detalhes

Números da peça 00022341, 38947, 5076-100, 70810
GTIN 07897237352773

Comentários

Quer sugerir um recurso, relatar um bug ou nos informar sobre dados incorretos? Envie seus comentários ou denuncie uma violação



Suporte para Fita Adesiva Comercial Pequeno Preto Acrimet
R\$ 13 on-line

Você salvou este item [ignorar](#)

MINHA LISTA (0)



Suporte para Fita Adesiva Comercial Pequeno Preto Acrimet

R\$ 13 on-line

[Salvar](#) Procurar Suporte para fita adesiva

O Suporte para fita adesiva 272.0 da Acrimet possui lâmina em aço inox. É indicado para rolos de fitas pequenas com larguras de 12 e 19mm. Sua base anti-derrapante, perfeita aderência a mesa de trabalho. Não acompanha fita adesiva.

[Lojas on-line](#) [Itens relacionados](#) [Detalhes](#)

Lojas on-line Seu local: Francisco Beltrão, PR

Recondicionados/usados

Patrocinados

Vendedores	Classificação do vendedor	Detalhes Parcelas	Preço base	
Magazine Luiza	Nenhuma classificação	1 x R\$ 12,50 - sem juros	R\$ 12,50	Visitar site
Americanas.com	Nenhuma classificação	1 x R\$ 19,92 - sem juros	R\$ 19,92	Visitar site
Casas Bahia	87% positivos (484)	1 x R\$ 13,86 - sem juros	R\$ 13,86	Visitar site
Extra.com.br	87% positivos (547)	1 x R\$ 13,86 - sem juros	R\$ 13,86	Visitar site
PontoFrio.com	90% positivos (754)	1 x R\$ 13,86 - sem juros	R\$ 13,86	Visitar site
Mercado Livre	Nenhuma classificação		R\$ 19,86	Visitar site
Submarino	Nenhuma classificação	1 x R\$ 19,92 - sem juros	R\$ 19,92	Visitar site
Shoptime	Nenhuma classificação	1 x R\$ 19,92 - sem juros	R\$ 19,92	Visitar site

1 - 8 de 8 < >

Itens relacionados



Suporte P/Fita Adesiva Pequeno Preto Carbrink

R\$ 12



Aplicador de Fita 50mm - Nove54

R\$ 17 (R\$ 4 mais)
★☆☆ (2)



Suporte para Fita Adesiva Preto Cis S-50

R\$ 18 (R\$ 5 mais)



Suporte Aplicador para Fita Adesiva Larga para Embalagens

R\$ 22 (R\$ 9 mais)



Aplicador para Fita Adesiva, Tíbra

R\$ 28 (R\$ 15 mais)



Aplicador de Fita Adesiva plombalagens 50mm T15210 Easy Office

R\$ 28 (R\$ 15 mais)

1 a 6 de 20 < >

Detalhes

Marca	Acrimet
Números da peça	01417, 272-2, 42940, 52031
GTIN	07896292227224

Comentários

Quer sugerir um recurso, relatar um bug ou nos informar sobre dados incorretos? Envie seus comentários ou denuncie uma violação.



QUADRO BRANCO ALUMINIO 60 X 90



Você salvou esta lista [ignorar](#)

MINHA LISTA (0)

Quadro Branco Standart 60 x 90cm Cortiarte

R\$ 80 on-line

[Salvar](#) [Procurar Quadros brancos »](#)

Chapa de fibra de madeira reflorestada de 3mm revestida com pintura branca vitrificada brilhante. Acabamento com moldura em alumínio frisado natural, suporte para apagador em alumínio por toda extensão do quadro.90cm x 60cm.

Standart 60 x 90 cm - R\$ 80

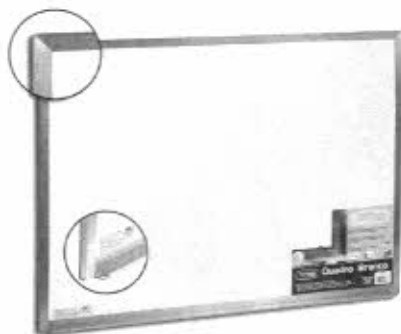

[Lojas on-line](#) [Itens relacionados](#) [Detalhes](#)

Lojas on-line Seu local: Francisco Beltrão, PR

Recondicionados/usados

Patrocinados

Vendedores

Classificação do vendedor

Detalhes | Parcelas

Preço base

Casas Bahia

87% positivos (464)

3 x R\$ 26,63 - sem juros

R\$ 79,90

Redução de preço de 48%

[Visitar site](#)

Extra.com.br

87% positivos (547)

3 x R\$ 26,63 - sem juros

R\$ 79,90

Redução de preço de 40%

[Visitar site](#)

Pontofrio.com

90% positivos (754)

2 x R\$ 39,95 - sem juros

R\$ 79,90

Redução de preço de 39%

[Visitar site](#)

1 - 3 de 3



Itens relacionados



Quadro Branco Moldura MDF 70x50cm -Stalo

R\$ 20 (R\$ 60 menos)

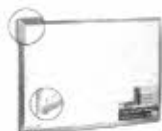

Lousa Quadro Branco Standart 80x60cm Moldura Alumínio Cortiarte

R\$ 43 (R\$ 37 menos)

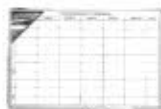

Quadro Branco Luxo Alumínio Planejamento Semanal 60x90cm Souza 1024909

R\$ 45 (R\$ 35 menos)



Quadro Branco Planejamento Mensal Alumínio 90x60cm - Cortiarte

R\$ 69 (R\$ 11 menos)



Quadro Branco 90x120 Moldura em Alumínio

R\$ 74 (R\$ 6 menos)



Que Mur Maç

R\$

1 a 6 de 20



Detalhes

Marca

Cortiarte

Números da peça

7896774030021, QBCCQ3202

GTIN

07896774030021



Quadro Branco Standart 60 x 90cm Cortiarte R\$ 80 on-line



QUADRO BRANCO ALUMINIO 3,00X1,20

Você salvou esta lista [Ignorar](#)



Todas Imagens Maps Shopping Mais Configurações

Seu local: Francisco Beltrão, PR



CLASSIFICAR POR: PADRÃO

MINHA LISTA (0)

Patrocinados

Mostrar apenas

Itens novos

Preço

Até R\$ 60
R\$ 60 - R\$ 100
R\$ 100 - R\$ 300
Acima de R\$ 300
R\$ até
R\$
IR

Vendedor

Americanas.com
Casas Bahia
Pontofrio.com
Shoptime
Submarino
MAIS

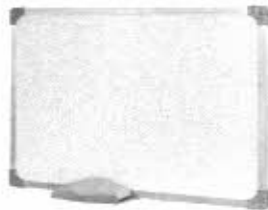

Quadro Escolar Moldura Alumínio 200x120 Cm Branco Standard Stalo

R\$ 164,90 Magazine Luiza Comparar preços de 5+ lojas

A linha de quadros da Stalo são ideais para uso intenso. Pois oferecem uma escrita mais suave e são mais fáceis de apagar ...

Outras opções de tamanho: 150x100 cm (R\$ 109) Mais



Quadro Branco Não Magnético - Clace 1 UN - 300 x 120 cm (L x A)

R\$ 555,00 Clace Store

Sob Medida: • Para orçamentos de tamanhos personalizados: Efetue Cotação O nosso Quadro Branco Não Magnético - Clace também ...



Quadro Branco Não Magnético 90cmx120cm Moldura em Alumínio - Board Net

R\$ 73,90 Americanas.com Comparar preços de 5+ lojas

Quadro branco fabricado em chapas de fibra branca resinada, com acabamento em alumínio para maior durabilidade e resistencia ...

Outras opções de tamanho: 30x40 (R\$ 29) 40x60 (R\$ 51) Mais

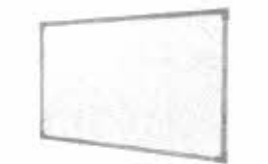

Quadro Escolar Moldura MDF Linheiro 200x120 Cm Uv Branco Stalo

R\$ 124,86 Americanas.com Comparar preços de 5+ lojas

A linha de quadros da Stalo são ideais para uso intenso. Pois oferecem uma escrita mais suave e são mais fáceis de apagar ...

Outras opções de tamanho: 150x120 cm (R\$ 98) Mais



Quadro branco c/ borda em alumínio 3,00x1,20x15 - Dellus

R\$ 882,00 Grapol Móveis para Escritório

Quadro branco para pincel Com borda em alumínio Dimensões: 3000 mm x 1200 mm x 15 mm Marca Dellus Garantia de 6 meses Aviso: A ...

Quadro Branco Lousa
Fórmica 300x120cm Moldura
De Alumínio Al





fragmentadora de papel 12 FOLHAS

Você salvou esta lista [ignorar](#)



Todas Imagens Maps Shopping Mais Configurações

Seu local: Francisco Beltrão, PR

CLASSIFICAR POR: PADRÃO MINHA LISTA (0)

Patrocinados

Mostrar apenas

Itens novos

Preço

Até R\$ 250

R\$ 250 – R\$ 600

R\$ 600 – R\$ 1.500

Acima de R\$ 1.500

R\$ _____ até

R\$ _____

IR

Vendedor

Americanas.com

Magazine Luiza

Mercado Livre

Shoptime

Submarino

MAIS



Fragmentadora de Papel Swingline EX10-05 Corte em Partículas - Uso Pessoal | Marbig

R\$ 549,90 Tilibra Express

A Fragmentadora EX10-05 é ideal para utilização pessoal. A EX10-05 possui desempenho silencioso, alça para carregamento ...



Fragmentadora de Papel Swingline EX12-05 Corte em Partículas - Uso Executiva | Marbig

R\$ 899,90 Tilibra Express Comparar preços de 4 lojas

A Fragmentadora Swingline EX 12 05 – Preta/Cinza é ideal para utilização executiva (1 a 2 usuários), no escritório ou em casa ...



Fragmentadora de Papel Swingline SX16-08 Corte em Partículas - Uso em Escritórios | Marbig

R\$ 2.190,90 Tilibra Express

Com a Fragmentadora Swingline SX16-08 você irá triturar e se livrar de objetos como Cds, Dvds, embalagens plásticas, papelões ...



Fragmentadora de papel 12fls em tiras S1200 App-tech

R\$ 369,00 Kalunga.com

Características do produto A fragmentadora S.1200 da APP-TECH, robusta e rápida, fragmenta simultaneamente até 12 folhas em ...



Fragmentadora Aurora Corte em Tiras 08 Folhas Cartão CD DVD Grampo com cesto 12L 110V AS810SD

R\$ 269,90 KaBuM! Comparar preços de 10+ lojas

A Fragmentadora AS-810SD 110v da Aurora é ideal para uso corporativo, mas também pode ser usada em ambiente doméstico, pois é ...

Fragmentadora Aurora Corte em Tiras 6mm 10 Folhas Cartão Grampo Pequeno Cesto com 132L 220V AS1060SB

R\$ 275,00 KaBuM! Comparar preços de 10+ lojas



Bobina Térmica 57mm x 30 Metros Caixa C/ 30 Unidades
R\$ 90 on-line

Você salvou esta lista [Jogar](#)

Bobina Térmica 57mm x 30 Metros Caixa C/ 30 Unidades MINHA LISTA (0)

Suprema

R\$ 90 on-line

[Salvar](#) [Procurar Bobinas de papel de recibos »](#)

As Bobinas Suprema Para Impressoras Fiscais Possuem Papel De Altissima Qualidade, Garantem A Durabilidade Da Imagem E Evitam O Desgaste Da Cabeça De Impressão, Além De Ter A Garantia Do Grupo Votorantim. Produzida Em Papel Térmico. Fibra Com Alta Performance E Garantia De Imagem ... mais »

57 mm X 30 Metros - R\$ 81



[Lojas on-line](#) [Itens relacionados](#) [Detalhes](#)

Lojas on-line Seu local: Francisco Beltrão, PR

Recondicionados/usados

Patrocinados

Vendedores ▾	Classificação do vendedor	Detalhes Parcelas	Preço base	
Mercado Livre	Nenhuma classificação		R\$ 89,90	Visitar site
Port Informática	Nenhuma classificação	2 x R\$ 42,45 - com juros	R\$ 80,66	Visitar site
Americanas.com	Nenhuma classificação	1 x R\$ 93,44 - sem juros	R\$ 93,44	Visitar site
Submarino	Nenhuma classificação	1 x R\$ 93,44 - sem juros	R\$ 93,44	Visitar site
Shoptime	Nenhuma classificação	1 x R\$ 93,44 - sem juros	R\$ 93,44	Visitar site
Amazon.com.br	Nenhuma classificação		R\$ 84,80	Visitar site

1 - 6 de 6

Itens relacionados

R\$ 2 (R\$ 88 menos)	R\$ 2 (R\$ 88 menos)	R\$ 45 (R\$ 45 menos)	R\$ 84 (R\$ 6 menos)	R\$ 85 (R\$ 5 menos)	R\$

1 a 6 de 11

Detalhes

Números da peça 093262, 5764, Bobina térmica 79mm x 30 metros
GTIN 07896945093262



Perfurador de Papel Essentials 4064 Pt.fosco 70F Maped
R\$ 126 on-line



Perfurador de Papel Essentials 4064 Pt.fosco 70F Ma

R\$ 126 on-line

SALVAR Procurar Perfuradores >

Linha De Perfuradores ESSENTIALSMecanismo 100% de metal. Sistema de bloq. perfuração (vários tamanhos de papel). Sistema de fixação da perfuração (patente encadernação. Pintura pretalofosca e design moderno. 60 A ... mais >



[Lojas on-line](#) [Itens relacionados](#) [Detalhes](#)

Acesse rapidamente o que você salvou

Toque no ícone de favoritos para ver seus itens salvos

Toque para continuar

Lojas on-line Seu local: Francisco Beltrão - PR

Recondicionados/usados

Patrocinados

Vendedores *	Classificação do vendedor	Detalhes Parcelas	Preço base	Patrocinados
Kalunga.com	93% positivos (246)	1 x R\$ 125,50 - sem juros	R\$ 125,50	Visitar site
Contabilista	Nenhuma classificação		R\$ 169,00	Visitar site
Americanas.com	Nenhuma classificação	3 x R\$ 49,96 - sem juros	R\$ 149,90	Visitar site
Submarino	Nenhuma classificação	3 x R\$ 49,96 - sem juros	R\$ 149,90	Visitar site
Casas Bahia	87% positivos (484)	8 x R\$ 22,10 - sem juros	R\$ 176,84	Visitar site
Extra.com.br	87% positivos (547)	8 x R\$ 22,10 - sem juros	R\$ 176,84	Visitar site
PontoFrio.com	90% positivos (754)	5 x R\$ 35,37 - sem juros	R\$ 176,84	Visitar site
Shoptime	Nenhuma classificação	3 x R\$ 56,33 - sem juros	R\$ 169,00	Visitar site
Mercado Livre	Nenhuma classificação		R\$ 186,63	Visitar site

1 - 9 de 9 < >

Itens relacionados



Perfurador de Papel 1 Furo 101 - Cis

R\$ 10 (R\$ 116 menos)
★★★★★ (162)



Perfurador de Papel de 01 Furo (sortidos) P/10 Fls 2407/2403 Paper Pro

R\$ 26 (R\$ 100 menos)



Perfurador de Papel 4 Furos para 10 Folhas 9401 - Eagle

R\$ 54 (R\$ 72 menos)



Perfurador de Papel Ferro Fundido P/ 60fls. Cavia

R\$ 70 (R\$ 56 menos)



Perfurador Tiltbra Preto - 4 Furos - P207

R\$ 73 (R\$ 53 menos)



Perfurador de Papel 02 Ou 04 Furos para 16 Folhas 1704 01un

R\$ 83 (R\$ 43 menos)

1 a 6 de 15 < >

Detalhes

Marca	Maped
Números da peça	11197978, 406411, 4118, 44618, 59877, Essentials 406411
GTIN	03154144064118

Comentários

Quer sugerir um recurso, relatar um bug ou nos informar sobre dados incorretos? Envie seus comentários ou denuncie uma violação

Nota Paraná O que é Dúvidas Frequentes Entrar FRANCISCO BELTRÃO

ALFINETE

Produtos

ALFINETE PALITO PCT
GRIFE BUA COMERCIO DE ARMARINHOS LTDA
0,21 Km há 3 dias

RS 4,12

Desconto aplicado de R\$ 1,76
Nota Nº 00064837 emitida em 21/06/2019 às 22:18:43
GRIFE BUA COMERCIO DE ARMARINHOS LTDA
AV JULIO AGUIAR CAVALHEIRO, 103A - CENTRO - FRANCISCO BELTRÃO
0,21 km
há 3 dias

Ver Histórico

Nota Paraná O que é Dúvidas Frequentes Entrar FRANCISCO BELTRÃO

APONTADOR SIMPLES

Produtos

APONTADOR FABER CASTEL SIMPLES
SUPERMERCADO MANGA MANFRA 3
1,56 Km há 2 dias

RS 2,39

Nenhum desconto foi aplicado
Nota Nº 00100035 emitida em 22/06/2019 às 19:44:21
SUPERMERCADO MANGA MANFRA 3
RUA PRESIDENTE GETULIO VARGAS, 108 - SAO MIGUEL - FRANCISCO BELTRÃO
1,56 km
há 2 dias

Ver Histórico

Nota Paraná O que é Dúvidas Frequentes Entrar FRANCISCO BELTRÃO

BALAO

BALAO START
BUA O SAO MERCADOS LTDA
0,13 Km há 8 dias

RS 9,99

BALAO SAO ROQUE C 50 AZUL BABY
SUPERMERCADO MANGA MANFRA 3
0,72 Km há 16 dias

RS 11,99

BALAO SAO ROQUE NY SORTIDO C 90
VITORIA SUPERMERCADOS
1,11 Km há 2 dias

RS 12,90

ENF DE FESTA SENDO BALAO 0171 C/ C
ZINUN
POLI COMALAZINS
0,63 Km há 9 dias

RS 12,95

BALAO NUMERO 50 SORT

BALAO SAO ROQUE N7 SORTIDO...
Nenhum desconto foi aplicado
Nota Nº 00100023 emitida em 22/06/2019 às 15:44:04
VITORIA SUPERMERCADOS
RUA ANTONIO CAVINHO NETO, 740 - AI VORATE
FRANCISCO BELTRÃO
1,11 km
há 2 dias

RS 12,90

Ver Histórico

Sistema Integrado de... | Email - suane.vollmer... | WhatsApp... | Roteiro - Vulnerabil... | Entrada - educacofan... | Menor Preço | Nota Pa...

https://menorpreco.notaparana.pr.gov.br/app/termo...LAP5%20DE%20CCR%20local=4g678uvp

MENOR PREÇO
NOTA PARANÁ

BALAO SAO

BALAO SAO ROQUE LISO SORTI... X

RS 3,59
BALAO SAO ROQUE 6,5LT SORT C 50
MARCION COMERCIO DE ALIMENTOS
0,14 Km | há 13 dias

RS 7,49
BALAO SAO ROQUE CLASSIC NR 3 C 50
UN
SUPERMERCADO MAND MANDROI 3
1,56 Km | há 9 dias

RS 9,39
BALAO SAO ROQUE LISO SORTIDO C 50
UND.
SUPERMERCADO MAND MANDROI
0,72 Km | há 10 dias

RS 11,99
BALAO SAO ROQUE C 50 AZUL BABY
SUPERMERCADO MAND MANDROI
0,72 Km | há 10 dias

RS 12,99
BALAO SAO ROQUE N7 SORTIDO C 50
WIDORA SUPERMERCADOS

RS 9,39
Nenhum desconto foi aplicado.
Nota Nº 0014977 emitida em 14/06/2019 às 14:45:59
SUPERMERCADO MAND MANDROI
RUA UNIAO DA VITORIA, 446 - VILA NOVA - FRANCISCO BELTRAO
0,72 km
há 13 dias
Ver Histórico

Entrar CURITIBA

13:59 24/06/2019

Sistema Integrado de... | Email - suane.vollmer... | WhatsApp... | Roteiro - Ajijosa... | Entrada - educacofan... | Menor Preço | Nota Pa...

https://menorpreco.notaparana.pr.gov.br/app/termo...LAP12%20DE%20CCR%20local=4g678uvp

MENOR PREÇO
NOTA PARANÁ

CADERNO

CADERNO DNA CALIGRAF... X

Produtos

RS 1,49
CADERNO DNA CALIGRAF
SUPER WPL
0,88 Km | há 9 dias

RS 3,19
CADERNO DNA BROC 140 PLUS
SUPERMERCADO MAND MANDROI 3
1,56 Km | há 12 dias

RS 3,49
CADERNO TILBPA N7 UN
WIDORA SUPERMERCADOS
1,17 Km | há 9 dias

RS 3,99
CADERNO CD 48 PLS PR
ITALO SUPERMERCADOS LTDA

RS 1,49
Nenhum desconto foi aplicado.
Nota Nº 0042588 emitida em 15/06/2019 às 10:41:33
SUPERMERCADO MAND MANDROI 3
RUA ANTONINA, 320 - CENTRO - FRANCISCO BELTRAO
0,88 km
há 9 dias
Ver Histórico

Entrar CURITIBA

14:00 24/06/2019

Sistema Integrado de... | Email - suane.vollmer... | WhatsApp... | Roteiro - Ajijosa... | Entrada - educacofan... | Menor Preço | Nota Pa...

https://menorpreco.notaparana.pr.gov.br/app/termo...LAP05%20DE%20CCR%20local=4g678uvp

MENOR PREÇO
NOTA PARANÁ

calculadora

CALCULADORA MASTERPRINT 12... X

Produtos

RS 27,90
CALCULADORA MASTERPRINT 12 DIG
MPT06
FAPL LARMA K.S. DISTRIBUIDORA LTDA - ME
0,13 Km | há 3 dias

RS 27,90
Nenhum desconto foi aplicado.
Nota Nº 0041714 emitida em 27/06/2019 às 18:30:13
FAPL LARMA K.S. DISTRIBUIDORA LTDA - ME
RUA JOAO JOSÉ CAMINI HEIRO, 1064 - CENTRO - FRANCISCO BELTRAO
0,13 km
há 3 dias
Ver Histórico

Entrar CURITIBA

14:05 24/06/2019

Sistema Integrado de... | Email - azzare... | WhatsApp | Firefox - Anyone... | Entrada - educac... | Menor Preço | Nota Pa... | CURITIBA

Nota Paraná | O que é | Dúvidas Frequentes

Entrar

NOTA PARANÁ

caneta corretiva

CANETA CORRETIVA 7 ML CIS

Produtos

R\$ 5,50

CANETA CORRETIVA MULTUSO PONTA METAL 8ML JDC
I B FURUAN & CIA LTDA - ME
0,21 Km | há 2 dias

R\$ 6,75

CANETA CORRETIVA 7 ML CIS
LIVRARIA SCALA
0,51 Km | há 10 dias

R\$ 6,99

CANETA CORRETIVA 8ML
L O J A O B A LTDA
0,32 Km | há 7 dias

R\$ 6,75

Nenhuma desconto foi aplicado.
Nota Nº 0013868 emitida em 14/06/2019 às 16:38:36
LIVRARIA SCALA
RUA PONTA GROSSA, 1889 - CENTRO - FRANCISCO BELTRÃO
+ 1,91 km
+ há 10 dias

Ver Histórico

36/07 16:46:2019

Sistema Integrado de... | Email - azzare... | WhatsApp | Firefox - Vulnerabil... | Entrada - educac... | Menor Preço | Nota Pa... | CURITIBA

Nota Paraná | O que é | Dúvidas Frequentes

Entrar

NOTA PARANÁ

canetinha

CANETINHA C 12 COMPA

Produtos

R\$ 8,99

CANETINHA C 12 COMPA
ITALO SUPERMERCADOS LTDA
0,13 Km | há 14 dias

R\$ 8,99

Nenhuma desconto foi aplicado.
Nota Nº 01782675 emitida em 10/06/2019 às 23:12:15
ITALO SUPERMERCADOS LTDA
RUA TENENTE CARANIGO, 1000 - CLIVINDO - FRANCISCO BELTRÃO
+ 0,13 km
+ há 14 dias

Ver Histórico

36/07 23:00:2019

Sistema Integrado de... | Email - azzare... | WhatsApp | Firefox - Vulnerabil... | Entrada - educac... | Menor Preço | Nota Pa... | CURITIBA

Nota Paraná | O que é | Dúvidas Frequentes

Entrar

NOTA PARANÁ

destaca texto

DESTACA TEXTO MASTERPRINT

Produtos

R\$ 1,50

DESTACA TEXTO MASTERPRINT
PAPELARIA KUL DISTRIBUIDORA LTDA - ME
0,13 Km | há 12 dias

R\$ 1,75

DESTACA TEXTO LUMINO CIS
LIVRARIA SCALA
1,13 Km | há 10 dias

R\$ 3,30

DESTACA TEXTO LUMINO PASTEL
PILOT
PAPELARIA KUL DISTRIBUIDORA LTDA - ME
0,13 Km | há 1 dia

R\$ 1,50

Nenhuma desconto foi aplicado.
Nota Nº 0004695 emitida em 12/06/2019 às 19:13:06
PAPELARIA KUL DISTRIBUIDORA LTDA - ME
R. JULIO ALESS CAVALHEIRO, 1004 - CENTRO - FRANCISCO BELTRÃO
+ 0,13 km
+ há 12 dias

Ver Histórico

36/07 16:46:2019

Sistema Integrado de S... | Email - zuzane.vollmer... | WhatsApp... | Rosette - Dargento... | Entrada - educação... | Menor Preço | Nota Pa...

https://menorpreco.nota-parana.pr.gov.br/app/?term=LAPEN%20PEN%20COR&local=69578nwp

Nota Paraná | O que é | Dúvidas Frequentes | Entrar | CURITIBA

menorpreco

Produtos

- RS 3,99 PINCEL P TINTURA REF 5K7 SUPERMERCADO MANO MANFROI 0,72 Km há 2 dias
- RS 4,50 PINCEL P 08 PONTA REDONDA RECARREG VEM JOCAR J B FURLAN & CIA LTDA-ME 0,41 Km há 10 dias
- RS 4,50 PINCEL P 08 PONTA REDONDA RECARREG PRETO JOCA J B FURLAN & CIA LTDA-ME 0,41 Km há 10 dias
- RS 8,20 PINCEL P PINTURA 2 1 2 711 VERDE CONDOR

PINCEL P 08 PONTA REDONDA... RS 4,50

Nenhuma desconto foi aplicado

Nota Nº 0802944 emitida em 16/06/2019 às 17:28:08

J B FURLAN & CIA LTDA-ME

RUA VILHARIN ROMEU LAURO WERLANG, 717 - CENTRO - FRANCISCO BELTRÃO

0,41 km

há 10 dias

Ver Histórico

SAÚDE

O que esperar da próxima promessa contra a depressão

Um remédio está dando o que falar por sua capacidade de combater até a depressão resistente

14:07 24/06/2019

Sistema Integrado de S... | Email - zuzane.vollmer... | WhatsApp... | Rosette - You Don... | Entrada - educação... | Menor Preço | Nota Pa...

https://menorpreco.nota-parana.pr.gov.br/app/?term=LAPEN%20PEN%20COR&local=69578nwp

Nota Paraná | O que é | Dúvidas Frequentes | Entrar | CURITIBA

cola colorida

Produtos

- RS 8,79 COLA COLORIDA C 06 CORES 209 AORILEX J B FURLAN & CIA LTDA-ME 0,41 Km há 3 horas

COLA COLORIDA C 06 CORES 2... RS 8,79

Desconto aplicado de R\$ 0,01

Nota Nº 0802944 emitida em 24/06/2019 às 14:17:24

J B FURLAN & CIA LTDA-ME

RUA VILHARIN ROMEU LAURO WERLANG, 717 - CENTRO - FRANCISCO BELTRÃO

0,41 km

há 3 horas

Ver Histórico

14:03 24/06/2019

Sistema Integrado de S... | Email - zuzane.vollmer... | WhatsApp... | Rosette - You Don... | Entrada - educação... | Menor Preço | Nota Pa...

https://menorpreco.nota-parana.pr.gov.br/app/?term=LAPEN%20PEN%20COR&local=69578nwp

Nota Paraná | O que é | Dúvidas Frequentes | Entrar | CURITIBA

cola glitter

Produtos

- RS 4,00 COLA GLITTER 35 G 204 AZUL PAPELARIA KIL DISTRIBUIDORA LTDA - ME 0,13 Km há 10 dias

COLA GLITTER 35 G 204 AZUL... RS 4,00

Nenhuma desconto foi aplicado

Nota Nº 0803079 emitida em 14/06/2019 às 21:08:12

PAPELARIA KIL DISTRIBUIDORA LTDA - ME

RUA JULIO AUGUSTO DA SILVA HEIN, 1054 - CENTRO - FRANCISCO BELTRÃO

0,13 km

há 10 dias

Ver Histórico

14:08 24/06/2019

Sistema Integrado de SI - Email - szcano.volmer@... - WhatsApp - Rosette - You Don't... - Erteado - educaplan... - Menor Preço | Nota F...

https://menorpreco.nolaparana.pr.gov.br/app?termo=LAP15%20DEN%20COR&local=5g575wmp

COLA BRANCA TENAZ 35G

colabranca

Produtos

RS 1,50 COLA ESCOLAR MAXI BRANCA 908 M. C. GIRALDELLO SUPERMERCADO ME 1,67 Km Há 10 dias

RS 2,90 COLA BRANCA TENAZ 350 L'WANDA SCALA 1,91 Km Há 13 dias

RS 3,19 COLA BRANCA SUMMIT 400 MARIC SUPERMERCADO MANDI MANFROI 6,72 Km Há 12 dias

RS 3,99 COLA BIC 400R BRANCA SUPERMERCADO MANDI MANFROI 6,72 Km Há 12 dias

RS 2,90 Nenhum desconto foi aplicado. Nota Nº 08112859 emitida em 11/06/2019 às 14:26:17. L'WANDA SCALA. RUA PONTA GIROSSA, 1886 - CENTRO - FRANCISCO BELTRAO 1,91 km. Há 13 dias.

Ver Histórico

Sistema Integrado de SI - Email - szcano.volmer@... - WhatsApp - Rosette - You Don't... - Erteado - educaplan... - Menor Preço | Nota F...

https://menorpreco.nolaparana.pr.gov.br/app?termo=LAP15%20DEN%20COR&local=5g575wmp

COLA PARA E VA E ISOPOR 3...

colapara

Produtos

RS 1,70 COLA 98 PIRATINGUA PAPIARIA X.J. DISTRIBUIDORA LTDA ME 8,13 Km Há 10 dias

RS 1,70 COLA PARA E VA E ISOPOR 350 ACRILEX J.B FURLAN & CIA LTDA-ME 6,61 Km Há 13 dias

RS 1,75 COCA COLA CAFE ESPRESSO LATA 229ML RUCHI INO COELHO & CIA LTDA 1,12 Km Há 3 dias

RS 1,79 REF COCA COLA 220ML CAFE LT SUPERMERCADO MANDI MANFROI 6,72 Km Há 7 dias

RS 1,79 REF COCA COLA LATA 220ML WIDRA SUPERMERCADO 8,13 Km Há 10 dias

RS 1,70 Nenhum desconto foi aplicado. Nota Nº 08022790 emitida em 11/06/2019 às 20:42:19. J.B FURLAN & CIA LTDA-ME. RUA VEREADOR ROMEU LAURO WIELAND, 717 - CENTRO - FRANCISCO BELTRAO 6,61 km. Há 13 dias.

Ver Histórico

Sistema Integrado de SI - Email - szcano.volmer@... - WhatsApp - Rosette - You Don't... - Erteado - educaplan... - Menor Preço | Nota F...

https://menorpreco.nolaparana.pr.gov.br/app?termo=LAP15%20DEN%20COR&local=5g575wmp

CORRETIVO LIQUIDO BASE DE ...

corretivo

Produtos

RS 2,50 CORRETIVO LIQUIDO BASE DE AGUA 180ML ACRILEX J.B FURLAN & CIA LTDA-ME 6,61 Km Há 7 dias

RS 2,50 CORRETIVO LIQUIDO BASE DE AGUA 180ML SUPER BRA J.B FURLAN & CIA LTDA-ME 6,61 Km Há 10 dias

RS 3,15 CORRETIVO LED SUPERMERCADO SUPERRAO LTDA 1,77 Km Há 11 dias

RS 3,39 CORRETIVO ACRILEX 180ML SUPERMERCADO MANDI MANFROI 1,56 Km Há 13 dias

RS 2,50 Nenhum desconto foi aplicado. Nota Nº 08022997 emitida em 22/06/2019 às 11:47:25. J.B FURLAN & CIA LTDA-ME. RUA VEREADOR ROMEU LAURO WIELAND, 717 - CENTRO - FRANCISCO BELTRAO 6,61 km. Há 7 dias.

Ver Histórico

000107

Sistema Integrado de SI - X | Email - suzane.voltrini... | WhatsApp... | Roteiro - I Don't Know... | Mensagem - edicacao@... | Menor Preço | Nota Pa... |

https://menorpreco.notaaparaia.pr.gov.br/app?termo=LAP15%20DE%20COR&local=bg578wp

PLACA EM E VA 40X48X02 LI...

Produtos

- RS 1,60 PLACA EM E VA 40X48X02 LISO LARANJA J B FURLAN & CIA LTDA-ME 0,41 Km Na 12 dias
- RS 1,60 PLACA EM E VA 40X48X02 LISO AMARELO J B FURLAN & CIA LTDA-ME 0,41 Km Na 12 dias
- RS 1,60 PLACA EM E VA 40X48X02 LISO BRANCO J B FURLAN & CIA LTDA-ME 0,41 Km Na 12 dias
- RS 1,70 COLA PARA E VA E ISOPOR 350 ACRILEX J B FURLAN & CIA LTDA-ME 0,41 Km Na 12 dias

RS 1,60

Nenhum desconto foi aplicado

Nota Nº 0022795 emitida em 12/06/2019 às 14:37:18

J B FURLAN & CIA LTDA-ME

RUA VEREADOR HOMERU LAURO WIELANG, 777 - CENTRO - FRANCISCO BELTRANO

0,41 km

Na 12 dias

Ver Histórico

Menor Preço | Nota Parcela - Google Chrome

Sistema Integrado de SI - X | Email - suzane.voltrini... | WhatsApp... | Roteiro - I Don't Know... | Mensagem - edicacao@... | Menor Preço | Nota Pa... |

https://menorpreco.notaaparaia.pr.gov.br/app?termo=LAP15%20DE%20COR&local=bg578wp

PLACA EM E VA 40X60X02 LI...

- RS 1,60 PLACA EM E VA 40X48X02 LISO BRANCO J B FURLAN & CIA LTDA-ME 0,41 Km Na 12 dias
- RS 1,70 COLA PARA E VA E ISOPOR 350 ACRILEX J B FURLAN & CIA LTDA-ME 0,41 Km Na 12 dias
- RS 1,90 PLACA EM E VA 40X60X02 LISO VERMELHO J B FURLAN & CIA LTDA-ME 0,41 Km Na 12 dias
- RS 1,90 PLACA EM E VA 40X60X02 LISO VERDE ESCURO J B FURLAN & CIA LTDA-ME 0,41 Km Na 12 dias
- RS 1,90 PLACA EM E VA 40X60X02 LISO ROSA J B FURLAN & CIA LTDA-ME 0,41 Km Na 12 dias

RS 1,90

Nenhum desconto foi aplicado

Nota Nº 0022795 emitida em 12/06/2019 às 14:37:18

J B FURLAN & CIA LTDA-ME

RUA VEREADOR HOMERU LAURO WIELANG, 777 - CENTRO - FRANCISCO BELTRANO

0,41 km

Na 12 dias

Ver Histórico

Sistema Integrado de SI - X | Email - suzane.voltrini... | WhatsApp... | Roteiro - I Don't Know... | Mensagem - edicacao@... | Menor Preço | Nota Pa... |

https://menorpreco.notaaparaia.pr.gov.br/app?termo=LAP15%20DE%20COR&local=bg578wp

ENVELOPE SACO KRAFT 229X32...

envelope

- RS 29,90 SPIDUFEN 400MG 10 ENVELOPES (DROGARIAS NISSE) 0,11 Km Na 10 dias
- RS 33,55 FLOGO ROSA PD 10 ENVELOPES DE (DROGARIAS NISSE) 0,11 Km Na 11 dias
- RS 44,00 MONURIL 1 ENVELOPE DE 3 DRAMAS (DROGARIAS NISSE) 0,11 Km Na 10 dias
- RS 75,00 ENVELOPE SACO KRAFT 229X32MM KFT 30 C 250 RD J B FURLAN & CIA LTDA-ME 0,41 Km Na 5 horas

RS 75,00

Nenhum desconto foi aplicado

Nota Nº 0022791 emitida em 26/06/2019 às 12:03:08

J B FURLAN & CIA LTDA-ME

RUA VEREADOR HOMERU LAURO WIELANG, 777 - CENTRO - FRANCISCO BELTRANO

0,41 km

Na 5 horas

Ver Histórico

Sistema Integrado de N... | Email - sistema.volante@... | WhatsApp | Roteiro - Jopida... | Entrada - edicao@... | Menor Preço | Nota Pa... |

https://menorpreco.notaoparna.pr.gov.br/app/termo-14P27%20D27%20C0R%20C%20A-69678awj

PRODUTOS

- INSETICIDA DETERON ESPRAL C 10 VITORIA SUPERMERCADO 1,11 Km | há 9 dias | R\$ 3,99
- CAD ESPRAL CD 96 FLS PANAMA** PAPELARIA KAL DISTRIBUIDORA LTDA - ME 0,13 Km | há 9 dias | R\$ 5,60
- CAD ESPRAL 14 CD INF MASHA E O UNISO LOJA DRA DRA 0,77 Km | há 12 dias | R\$ 8,99
- LAMPADA ROT FLUOR ESPRAL 15W FLEISAK ELETRO INDUSTRIAL S/A 1,77 Km | há 3 dias | R\$ 9,52

PRODUTO SELECIONADO: CAD ESPRAL CD 96 FLS PANAMA

R\$ 5,60

Nenhum desconto foi aplicado.

Nota Nº 0001704 emitida em 15/06/2019 às 13:28:45

PAPELARIA KAL DISTRIBUIDORA LTDA - ME

Av JULIO ASSIS OVARO HERO - 1004 - CENTRO - FRANCISCO BELTRAO

0,13 km

há 9 dias

Ver Histórico

Sistema Integrado de N... | Email - sistema.volante@... | WhatsApp | Roteiro - Jopida... | Entrada - edicao@... | Menor Preço | Nota Pa... |

https://menorpreco.notaoparna.pr.gov.br/app/termo-14P27%20D27%20C0R%20C%20A-69678awj

PRODUTOS

- ATLAS ESTILETE GRANDE COMERCIO DE TINTAS BARRACAO LTDA 0,45 Km | há 11 dias | R\$ 4,85
- ESTILETE LARGO PLASTICO COLORIDO OIS** J B FURLAN & CIA LTDA-ME 0,61 Km | há 12 dias | R\$ 4,90
- ESTILETE COIBO ALIANCA FERRAMENTAS DE SEGURANCA LTDA 0,89 Km | há 12 dias | R\$ 5,56
- ESTILETE ESTREITO PLASTICO COLORIDO OIS J B FURLAN & CIA LTDA-ME 0,61 Km | há 11 dias | R\$ 7,39
- VONDER ESTILETE 18MM ES218 309 FLEISAK ELETRO INDUSTRIAL S/A 18,36 | R\$ 18,36

PRODUTO SELECIONADO: ESTILETE LARGO PLASTICO COLORIDO OIS

R\$ 4,90

Nenhum desconto foi aplicado.

Nota Nº 0002776 emitida em 11/06/2019 às 14:04:14

J B FURLAN & CIA LTDA-ME

RUA VEREDADOR ROMEU LAUHO WRIANG - 717 - CENTRO - FRANCISCO BELTRAO

0,61 km

há 12 dias

Ver Histórico

Sistema Integrado de N... | Email - sistema.volante@... | WhatsApp | Roteiro - Jopida... | Entrada - edicao@... | Menor Preço | Nota Pa... |

https://menorpreco.notaoparna.pr.gov.br/app/termo-14P27%20D27%20C0R%20C%20A-69678awj

PRODUTOS

- FITA CREPE DELFIX 18MM ADMT MARCON COMERCIO DE ALIMENTOS 0,14 Km | há 12 dias | R\$ 2,50
- FITA CREPE ADEBRAS 18X50** ENRARA SCALA 0,91 Km | há 18 dias | R\$ 3,56
- FITA ADES CREPE 18MMX50M 3M TOPAR COMERCIO DE MATERIAIS DE CONSTRUCAO LTDA 0,22 Km | há 10 dias | R\$ 4,10
- NORTON FITA CREPE USO GERAL 26X50 COMERCIO DE TINTAS BARRACAO LTDA 0,25 Km | há 9 dias | R\$ 4,15

PRODUTO SELECIONADO: FITA CREPE ADEBRAS 18X50

R\$ 3,56

Desconto aplicado de R\$ 0,01

Nota Nº 0001382 emitida em 14/06/2019 às 17:54:48

ENRARA SCALA

RUA PONTA GROSSA - 1889 - CENTRO - FRANCISCO BELTRAO

0,91 km

há 18 dias

Ver Histórico

Sistema Integrado de M... | Email - luane.valente... | WhatsApp... | Roteiro - A Thing... | Dreda - Educac... | Menu Preço | Nota F...

https://menorpreco.netappara.gov.br/app/termo=LAFDSJ00E%20CORB%20loc=fgl78wep

MEHOR PREÇO
NOTA FISCAL

giz de cera

GIZ DE CERA C 12 CORES JUM

Produtos

- R\$ 4,90**
GIZ DE CERA C 12 CORES JUMBO WAX
CRAYON 112GR
J B FURLAN & CIA LTDA-ME
0,61 Km | há 13 dias
- R\$ 7,88**
GIZ DE CERA C 12 3 CORES JUMBO
FABER CASTELL
J B FURLAN & CIA LTDA-ME
0,61 Km | há 3 horas

R\$ 4,90

Nenhum desconto foi aplicado.
Nota Nº 0802798 emitida em 11/09/2019 às 20:11:19
J B FURLAN & CIA LTDA-ME
RUA VEREADOR ROMEU LAURO WERLANG, 717 - CENTRO
FRANCISCO BELTRAO
0,61 km
há 13 dias

Ver Histórico

14:37
24/09/2019

Sistema Integrado de M... | Email - luane.valente... | WhatsApp... | Roteiro - A Thing... | Dreda - Educac... | Menu Preço | Nota F...

https://menorpreco.netappara.gov.br/app/termo=LAFDSJ00E%20CORB%20loc=fgl78wep

MEHOR PREÇO
NOTA FISCAL

giz de cera

GIZ DE CERA C 12 3 CORES J

Produtos

- R\$ 4,90**
GIZ DE CERA C 12 CORES JUMBO WAX
CRAYON 112GR
J B FURLAN & CIA LTDA-ME
0,61 Km | há 13 dias
- R\$ 7,88**
GIZ DE CERA C 12 3 CORES JUMBO
FABER CASTELL
J B FURLAN & CIA LTDA-ME
0,61 Km | há 3 horas

R\$ 7,88

Desconto aplicado de R\$ 0,32
Nota Nº 0802798 emitida em 24/09/2019 às 14:17:24
J B FURLAN & CIA LTDA-ME
RUA VEREADOR ROMEU LAURO WERLANG, 717 - CENTRO
FRANCISCO BELTRAO
0,61 km
há 3 horas

Ver Histórico

14:38
24/09/2019

Sistema Integrado de M... | Email - luane.valente... | WhatsApp... | Roteiro - A Thing... | Dreda - Educac... | Menu Preço | Nota F...

https://menorpreco.netappara.gov.br/app/termo=LAFDSJ00E%20CORB%20loc=fgl78wep

MEHOR PREÇO
NOTA FISCAL

grampeador

GRAMPO 26 6 P GRAMPEADOR G

Produtos

- R\$ 8,30**
GRAMPO 26 6 P GRAMPEADOR
SALVANIZADO
PAPELARIA KJI DISTRIBUIDORA LTDA - ME
0,13 Km | há 12 dias
- R\$ 25,90**
GRAMPEADOR 911 3PCS
ITALO SUTERMA REAGIOS LTDA
0,13 Km | há 11 dias

R\$ 8,30

Nenhum desconto foi aplicado.
Nota Nº 0004996 emitida em 12/09/2019 às 19:15:04
PAPELARIA KJI DISTRIBUIDORA LTDA - ME
AV JULIO CESAR CAMI HARRO, 3554 - CENTRO - FRANCISCO BELTRAO
0,13 km
há 12 dias

Ver Histórico

Documento nota pasta - Microsoft Word

14:39
24/09/2019

000111

MENOR PREÇO
NOTA FISCAL

LAPIS DE COR

RS 15,32	LAPIS DE COR C 12 CORES LONGO KIT EDO C CANET J B FURLAN & CIA LTDA-ME 0,41 Km - há 7 horas
RS 16,50	LAPIS DE COR FABER CASTELL C 122 LAPIS 1 BORRACHA APONT SUPERMERCADO SODIMAR LTDA 1,41 Km - há 11 dias
RS 16,90	LAPIS DE COR C 12 24 MEGA SOFT APONTADOR J B FURLAN & CIA LTDA-ME 0,41 Km - há 13 dias
RS 17,99	LAPIS DE COR 12 CORE FIM D SUPERMERCADOS LTDA 0,13 Km - há um dia
RS 19,50	LAPIS DE COR C 12 MEGA AQUARELL PINCEL APONTA J B FURLAN & CIA LTDA-ME

LAPIS DE COR FABER CASTELL C 122
RS 16,50

Nenhuma descrição foi aplicada
Nota N° 00093407 emitida em 23/04/2019 às 18:20:43
SUPERMERCADO SODIMAR LTDA
AV GAL OSMIRO, s/nº - CAMPO FRANCISCO BELTRAO
1,41 Km - há 11 dias

Ver Histórico

MENOR PREÇO
NOTA FISCAL

LAPIS DE COR

RS 8,22	LAPIS DE COR C 96 CORES LONGO JUMBO C APONTAD J B FURLAN & CIA LTDA-ME 0,41 Km - há 7 dias
RS 15,32	LAPIS DE COR C 12 CORES LONGO KIT EDO C CANET J B FURLAN & CIA LTDA-ME 0,41 Km - há 7 horas
RS 16,50	LAPIS DE COR FABER CASTELL C 122 LAPIS 1 BORRACHA APONT SUPERMERCADO SODIMAR LTDA 1,41 Km - há 11 dias
RS 16,90	LAPIS DE COR C 12 24 MEGA SOFT APONTADOR J B FURLAN & CIA LTDA-ME 0,41 Km - há 13 dias
RS 17,99	LAPIS DE COR 12 CORE FIM D SUPERMERCADOS LTDA 0,13 Km - há um dia

LAPIS DE COR C 12 CORES I.O.
RS 15,32

Desconto aplicado de R\$ 0,03
Nota N° 00027986 emitida em 24/04/2019 às 14:17:24
J B FURLAN & CIA LTDA-ME
RUA VEREADOR ROMELI LAURO WERLANG, 717 - CENTRO FRANCISCO BELTRAO
0,41 Km - há 3 horas

Ver Histórico



Meu Carrinho



Resumo do Pedido

Subtotal R\$2.366,28

Total R\$2.366,28

 Finalizar Compra

	Agenda diária Delphi vermelho 2019 808AK-710K Pombo PT 1 UN	Unitário: R\$ 38,90 R\$ 38,90
1  Remove		
	Alfinete para mesa tipo tara 100103 Easy Office CX 50 UN	Unitário: R\$ 6,90 R\$ 6,90
1  Remove		
	Almofada carimbo N.3 6.9x11cm asuper radex preto Radex CX 1 UN	Unitário: R\$ 7,00 R\$ 7,00
1  Remove		
	Apoioador quadro branco OF/522AP Faber Castell CX 1 UN	Unitário: R\$ 11,00 R\$ 11,00
1  Remove		
	Bloco autoadesivo 38x51 neon cores c/50fs Stick Note PT 4 UN	Unitário: R\$ 5,40 R\$ 5,40
1  Remove		
	Befil de cola quente grossa 1kg hot melt branca Rhamos e Brito PT 1 UN	Unitário: R\$ 39,10 R\$ 39,10
1  Remove		
	Borracha branca escolar Record 40 B0101005-01 Mercur CX 40 UN	Unitário: R\$ 16,20 R\$ 16,20
1  Remove		
	Caderno 1/4 brochura 40fs caligrafia Sorial PT 5 UN	Unitário: R\$ 6,90 R\$ 6,90
1  Remove		
	Caderno 1/4 brochura 40fs aritmética R1838 Sorial PT 5 UN	Unitário: R\$ 6,90 R\$ 6,90
1  Remove		

1  Remove1  Remove1  Remove1  Remove

A4

1  Remove1  Remove1  Remove1  Remove1  Remove1  Remove1  RemoveCaneta hidrográfica 12 cores, Color Peris Ocean 845720 Maed BT 1 UN

000113

Unitário: R\$ 8,00

Pincel marca texto amarelo, gripem PM/MTAMBZF, Faber Castell CX 12 UN**Resumo do Pedido**

Subtotal R\$2.366,28

Total R\$2.366,28 Finalizar CompraCapa p/encadernação PP 0,30 A4 preta Plaspiral PT 50 UN

Unitário: R\$ 19,70

R\$ 19,70Capa p/encadernação PP 0,30 A4 transparente Plaspiral PT 50 UN

Unitário: R\$ 19,70

R\$ 19,70Cola branca 1 kg lavável Tenax 224002 Henkel PT 1 UN

Unitário: R\$ 23,90

R\$ 23,90Pistola p/ cola quente grossa Hot Melt g.250 Rnamos e Brito

Unitário: R\$ 37,30

R\$ 37,30Cola para isopor /EVA 80g 17390 Acrilex PT 1 UN

Unitário: R\$ 4,80

R\$ 4,80Tinta relevo dimensional c/6 cores brilliant 20ml Acrilex CX 1 CJ

Unitário: R\$ 14,00

R\$ 14,00Tinta relevo dimensional c/6 cores metallic 20ml Acrilex CX 1 UN

Unitário: R\$ 16,10

R\$ 16,10Tinta relevo dimensional c/6 cores glitter 20ml Acrilex CX 1 CJ

Unitário: R\$ 29,90

R\$ 29,90Cola colorida 23g c/6 cores H1270106 Faber Castell CX 1 UN



Estilete largo plástico amarelo X19 Easy Office BT 1 UN

Unitário: R\$ 6,70
R\$ 6,70

1 Remove



Extrator de grampos espátula galvanizado Easy Office BT 1 UN

1 Remove



Fita crepe 18mmx50m - 1011A 3M PT 6 UN

Unitário: R\$ 23,90
R\$ 23,90

1 Remove



Fita Adesiva Durex Transparente - 12 mm x 30 m - 10 rolos

Unitário: R\$ 13,90
R\$ 13,90

1 Remove



Fita seletiva 10 48mmx45m Qualitape transparente Adellbras PT 1 UN

Unitário: R\$ 4,60
R\$ 4,60

1 Remove



Giz escolar plastificado branco c/50 palitos 3051 Delta CX 1 UN

Unitário: R\$ 3,80
R\$ 3,80

1 Remove



Giz escolar plastificado colorido c/50 palitos 3152 Delta CX 1 UN

Unitário: R\$ 5,00
R\$ 5,00

1 Remove



Giz de cera 12 cores gizão 09111 Acrilex CX 1 CJ

Unitário: R\$ 4,50
R\$ 4,50

1 Remove



Grampeador grande 23/8-13 ate 100# C-1000 Easy Office CX 1 UN

Unitário: R\$ 96,90
R\$ 96,90

1 Remove



Grampeador/grampeador 26/6 galvanizado Easy Office CX 5000 UN

Unitário: R\$ 5,20
R\$ 5,20

1 Remove



Tinta facial Color Make c/10 cores Yur BT 1 KT

Unitário: R\$ 15,90

Resumo do Pedido

Subtotal R\$2.366,28

Total R\$2.366,28

[Finalizar Compra](#)

Unitário: R\$ 16,50

R\$ 16,50

1 Remove

Cartolina 180g 50x66 branca card set Multiverde PT 100 UN

1 Remove

Papel color set 48x66 110g vermelho Moonel PT 10 FL

1 Remove

Unitário: R\$ 9,90

R\$ 9,90

Plástico autoadesivo wengue 45cmx10m 5117 Stick Fix PT 1 BL

1 Remove

Unitário: R\$ 59,90

R\$ 59,90

Papel kraft 80g 60cmx150m 3271 On Paper PT 1 B8

1 Remove

Unitário: R\$ 89,10

R\$ 89,10

Bloco flip chart 56qr 64x88cm /c/50 fls/ 61731 Spiral PT 1 UN

1 Remove

Unitário: R\$ 24,90

R\$ 24,90

Papel fotográfico A4 180g glossy paper G180-20 Spiral PT 20 FL

1 Remove

Unitário: R\$ 24,90

R\$ 24,90

Papel 180g 210x297 vergê diamante (branco) Spiral PT 50 FL

1 Remove

Unitário: R\$ 16,20

R\$ 16,20

Papel 180g 210x297 linho creme Spiral PT 50 FL

1 Remove

Unitário: R\$ 24,50

R\$ 24,50

Pasta c/ elástico poliorotuleno 335x235x40 Executive preta 0269 Dello

1 Remove

Unitário: R\$ 4,30

R\$ 4,30

Pasta suspensoa marmorizada, classificada haste metal cast Dello CX 25 UN

1 Remove

Unitário: R\$ 75,80

R\$ 75,80

Resumo do Pedido

Subtotal R\$2.366,28

Total R\$2.366,28 Finalizar Compra

000116



1 Remove

Prancheta poliestireno ofício cristal Waleu PT 1 UN

Unitário: R\$ 11,80

R\$ 11,80



1 Remove

Prendedor de papel 51mm 300151 Easy Office PT 12 UN

Unitário: R\$ 5,90

R\$ 5,90



1 Remove

Prendedor de papel 19mm 300118 Easy Office PT 12 UN

Unitário: R\$ 9,90

R\$ 9,90



1 Remove

Prendedor de papel 32mm 300132 Easy Office PT 12 UN

1 Remove

Roleta perfurador in60t Log BT 1 UN

Unitário: R\$ 17,50

R\$ 17,50



1 Remove

Saco plástico PP A4 4 furos 0,10mm A410-50 Spiral PT 50 UN

Unitário: R\$ 16,40

R\$ 16,40



1 Remove

Suporte p/ fita adesiva grande preto sl2000 Gramp-line

Unitário: R\$ 22,90

R\$ 22,90



1 Remove

Tesoura escolar 13cm Essentials 464210 Maped BT 1 UN

Unitário: R\$ 3,10

R\$ 3,10



1 Remove

Tesoura essentials 21cm Essentials Green 468110 Maped BT 1 UN

Unitário: R\$ 7,90

R\$ 7,90



1 Remove

Tinta guache 250 ml vermelho fogo 507 Acrilex PQ 1 UN

Unitário: R\$ 5,40

R\$ 5,40

Molhador de dedos 12g Waleu PT 3 UN**Resumo do Pedido**

Subtotal R\$2.366,28

Total R\$2.366,28

Finalizar Compra