Prefeitura de
FRANCISCO BELTRÃO
O melhor daqui é a nossa gente!

VIGILÂNCIA EM SAÚDE

BOLETIM EPIDEMIOLÓGICO
Março 2019

Semanas Epidemiológicas: 10 a 13
(03/03/19 a 30/03/2019)

Secretaria Municipal de Saúde
Departamento de Vigilância em Saúde
Equipe de Vigilância Epidemiológica

DENGUE

Situação epidemiológica da **Dengue** no município de Francisco Beltrão, semanas epidemiológicas: 10 a 13 - (03/03/19 a 30/03/2019):

Notificados	**37**
Confirmados	**01**
Descartados	**36**

Fonte: SINAN Dengue

Fonte: google.com

DENGUE

Risco climático para desenvolvimento de criadouros por Estações Meteorológicas. Paraná, 2019.

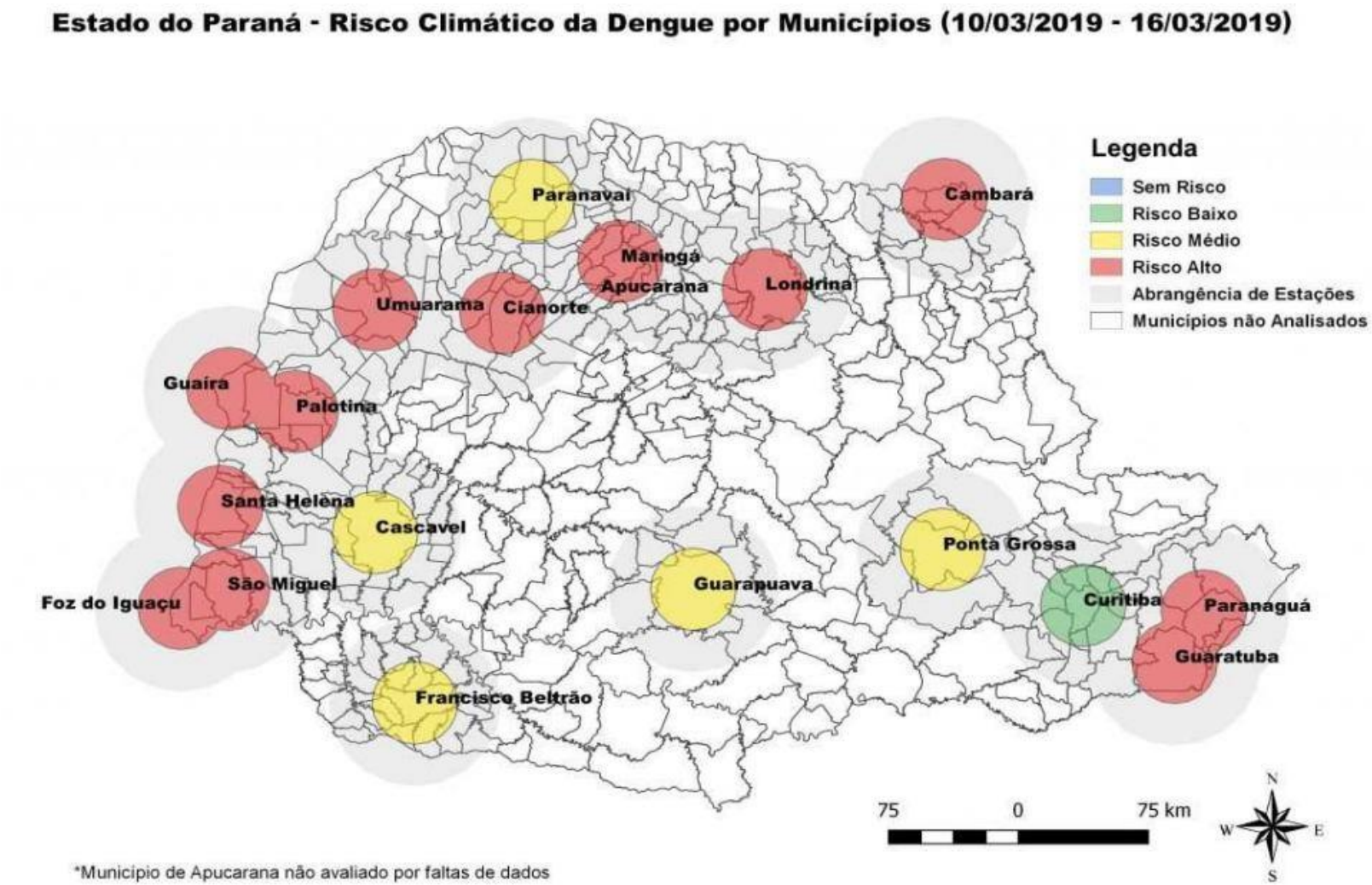

Fonte: Laboclima/UFPR

Fonte: Laboclima/UFPR

NOTIFICAÇÕES DE AGRAVOS

Número de notificações de agravos realizadas no município de Francisco Beltrão – PR, no ano de 2019:

Mês	Acidente com Animal Peçonhento	Acidente com Material Biológico	Acidente de Trabalho Grave	Atendimento Anti-Rábico	Aids	Caxumba	Hanseníase	Hepatites	Intoxicação Exógena	Meningites	Sífilis Adquirida	Sífilis Congênita	Sífilis em Gestante	Tuberculose	Violências
Janeiro	28	3	1	40	3	0	0	7	17	5	9	1	2	0	19
Fevereiro	24	7	0	38	0	2	0	0	7	8	9	1	4	0	19
Março	25	9	2	36	6	1	0	3	14	6	4	1	5	3	10
Abril															
Maio															
Junho															
Julho															
Agosto															
Setembro															
Outubro															
Novembro															
Dezembro															
Total	**77**	**19**	**3**	**114**	**9**	**3**	**0**	**10**	**38**	**19**	**22**	**3**	**11**	**3**	**48**

Fonte: SINAN

NASCIMENTOS/ÓBITOS

Número de nascidos vivos e número de óbitos ocorridos com os residentes do município de Francisco Beltrão - PR, no ano de 2019.

Mês de Ocorrência	Número de Nascimentos	Número de Óbitos*
Janeiro	96	43
Fevereiro	120	35
Março	99	39
Abril		
Maio		
Junho		
Julho		
Agosto		
Setembro		
Outubro		
Novembro		
Dezembro		
Total	**315**	**117**

Fonte: SIM/SINASC

* Esse número pode sofrer alterações.

INFLUENZA

No mês de **março de 2019** foram coletados **20 amostras** para pesquisa de vírus respiratórios pela **UPA 24 Horas** (Unidade Sentinela para Síndrome Gripal), destas: **8 amostras** foram positivas para algum tipo de vírus, como mostra a tabela abaixo:

Resultado das amostras coletadas para vírus respiratório pela UPA 24 Horas, no município de Francisco Beltrão – PR no ano de 2018.

Vírus Respiratórios	Janeiro	Fevereiro	Março	Abril	Maio	Junho	Julho	Agosto	Setembro	Outubro	Novembro	Dezembro
Influenza A(H1N1)pdm09	0	0	0									
Influenza A/H1 Sazonal	0	0	0									
Influenza A/H3 Sazonal	**0**	0	0									
Influenza A (não subtipado)	0	0	0									
Influenza A (Outro)	0	0	0									
Influenza B	**0**	**0**	0									
VRS	0	0	0									
Parainfluenza 1	0	0	1									
Parainfluenza 2	0	0	0									
Parainfluenza 3	**0**	0	2									
Parainfluenza 4	0	0	0									
Adenovírus	0	1	0									
Metapneumovirus	0	**0**	0									
Bocavirus	0	0	0									
Rinovirus	**1**	**4**	5									
Coronavírus	0	0	0									
Outro vírus respiratório	1	**1**	0									
Total	**2**	**6**	8									

Total de Coleta Síndrome Gripal	**25**	**20**	20									

Fonte: SIVEP GRIPE

INFLUENZA

Resultado das coletas para Vírus Respiratório nos Hospitais do município para **SRAG** (Síndrome Respiratória Aguda Grave), nos **pacientes residentes** de Francisco Beltrão no ano de 2019:

Hospital São Francisco - HSF; Hospital Regional do Sudoeste - HRS; Policlínica São Vicente de Paula – PSVP; Nenhum óbito registrado nos residentes do município por Influenza.

	Janeiro			Fevereiro			Março			Abril			Maio		
Vírus	HSF	HRS	PSVP	HSF	HRS	PSVP	HSF	HRS	PSVP	HSF	HRS	PSVP	HSF	HRS	PSVP
Influenza A(H1N1)pdm09	0	0	0	0	0	0	0	0	0						
Influenza A/H1 Sazonal	0	0	0	0	0	0	0	0	0						
Influenza A/H3 Sazonal	0	0	0	0	0	0	0	0	0						
Influenza A (não subtipado)	0	0	0	0	0	0	0	0	0						
Influenza A (Outro)	0	0	0	0	0	0	0	0	0						
Influenza B	0	0	0	0	0	0	0	0	0						
VRS	0	0	0	0	0	0	0	0	0						
Parainfluenza 1	0	0	0	0	0	0	0	0	0						
Parainfluenza 2	0	0	0	0	0	0	0	0	0						
Parainfluenza 3	0	0	0	0	0	0	0	0	0						
Parainfluenza 4	0	0	0	0	0	0	0	0	0						
Adenovírus	0	0	0	0	0	0	0	0	0						
Metapneumovirus	0	0	0	0	0	0	0	0	0						
Bocavirus	0	0	0	0	0	0	0	0	0						
Rinovirus	0	0	0	0	0	0	1	0	0						
Coronavírus	0	0	0	0	0	0	0	0	0						
Outro vírus respiratório	0	0	0	0	0	0	0	0	0						
Total	0	0	0	0	0	0	1	0	0						

Fonte: SINAN Influenza Web

Prefeitura de
FRANCISCO BELTRÃO
O melhor daqui é a nossa gente!

VIGILÂNCIA EM SAÚDE

Secretaria Municipal de Saúde

Departamento de Vigilância em Saúde

Equipe de Vigilância Epidemiológica