Prefeitura de
FRANCISCO BELTRÃO
O melhor daqui é a nossa gente!

VIGILÂNCIA EM SAÚDE

BOLETIM EPIDEMIOLÓGICO
Fevereiro de 2019

Semanas Epidemiológicas: 06 a 09

(03/02/2019 a 02/03/2019)

Secretaria Municipal de Saúde
Departamento de Vigilância em Saúde
Equipe de Vigilância Epidemiológica

INFLUENZA

Resultado das amostras coletadas para vírus respiratório pela UPA 24 Horas (Unidade Sentinela de Síndrome Gripal), no município de Francisco Beltrão – PR por mês ,no ano de 2019

Vírus Respiratórios	Janeiro	Fevereiro	Março	Abril	Maio	Junho	Julho	Agosto	Setembro	Outubro	Novembro	Dezembro
Influenza A(H1N1)pdm09	0	0										
Influenza A/H1 Sazonal	0	0										
Influenza A/H3 Sazonal	**0**	0										
Influenza A (não subtipado)	0	0										
Influenza A (Outro)	0	0										
Influenza B	**0**	**0**										
VRS	0	0										
Parainfluenza 1	0	0										
Parainfluenza 2	0	0										
Parainfluenza 3	**0**	0										
Parainfluenza 4	0	0										
Adenovírus	0	**1**										
Metapneumovirus	0	**0**										
Bocavirus	0	0										
Rinovirus	**1**	**4**										
Coronavírus	0	0										
Outro vírus respiratório	1	**1**										
Total	**2**	**6**										

Total de Coleta Síndrome Gripal	**25**	**20**										

Fonte: SIVEP GRIPE

INFLUENZA

Resultado das coletas para Vírus Respiratório nos Hospitais do município para **SRAG** (Síndrome Respiratória Aguda Grave), nos **pacientes residentes** de Francisco Beltrão no ano de 2019:

Hospital São Francisco - HSF; Hospital Regional do Sudoeste - HRS; Policlínica São Vicente de Paula – PSVP; Nenhum óbito registrado nos residentes do município por Influenza.

	Janeiro			Fevereiro			Março			Abril			Maio		
Vírus	HSF	HRS	PSVP	HSF	HRS	PSVP	HSF	HRS	PSVP	HSF	HRS	PSVP	HSF	HRS	PSVP
Influenza A(H1N1)pdm09	0	0	0	0	0	0									
Influenza A/H1 Sazonal	0	0	0	0	0	0									
Influenza A/H3 Sazonal	0	0	0	0	0	0									
Influenza A (não subtipado)	0	0	0	0	0	0									
Influenza A (Outro)	0	0	0	0	0	0									
Influenza B	0	0	0	0	0	0									
VRS	0	0	0	0	0	0									
Parainfluenza 1	0	0	0	0	0	0									
Parainfluenza 2	0	0	0	0	0	0									
Parainfluenza 3	0	0	0	0	0	0									
Parainfluenza 4	0	0	0	0	0	0									
Adenovírus	0	0	0	0	0	0									
Metapneumovirus	0	0	0	0	0	0									
Bocavirus	0	0	0	0	0	0									
Rinovirus	0	0	0	0	0	0									
Coronavírus	0	0	0	0	0	0									
Outro vírus respiratório	0	0	0	0	0	0									
Total	0	0	0	0	0	0									

Fonte: SINAN Influenza Web

DENGUE

Foram **notificados** no mês de fevereiro (semana 06 a 09 – 03/02/19 á 02/03/19) **23 casos suspeitos** de dengue no município, destes:

Semana Epidemiológica	Nº de casos notificados
06	08
07	02
08	06
09	07
Total	**23**

Fonte: SINAN Dengue

Dengue	2019 (semanas: 01 a 09)
Notificados	**61**
Descartados	**41**
Em análise	**19**
Confirmados	**01**

Fonte: SINAN Dengue

Classificação dos municípios segundo incidência de dengue por 100.000 habitantes, Paraná – semana 31/2018 a 01/2019.

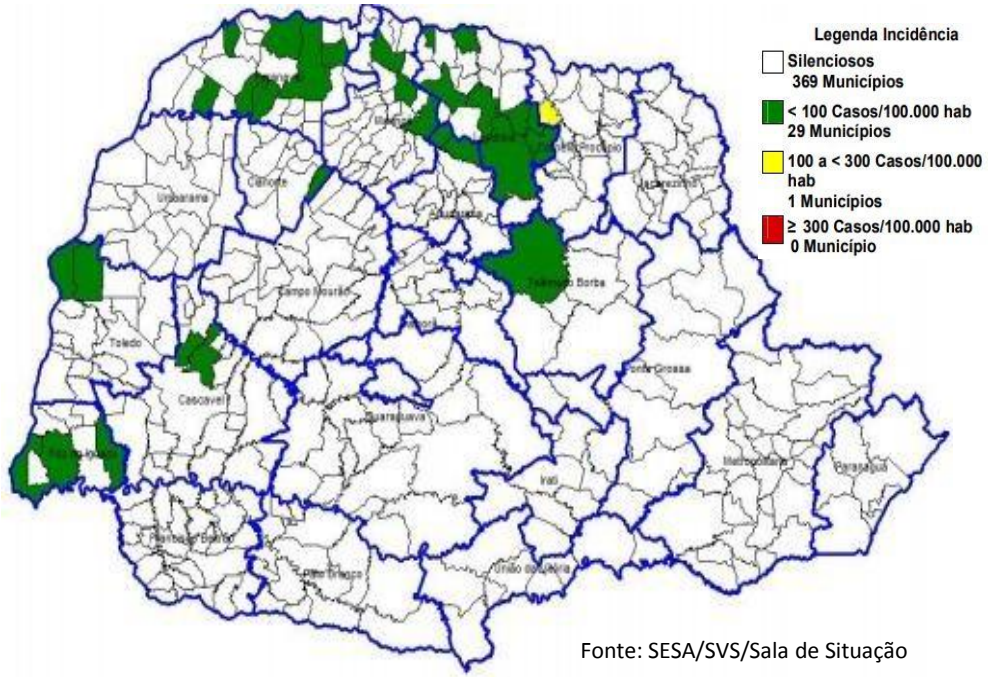

Fonte: SESA/SVS/Sala de Situação

DENGUE

Risco climático para desenvolvimento de criadouros por Estações Meteorológicas. Paraná 2018.

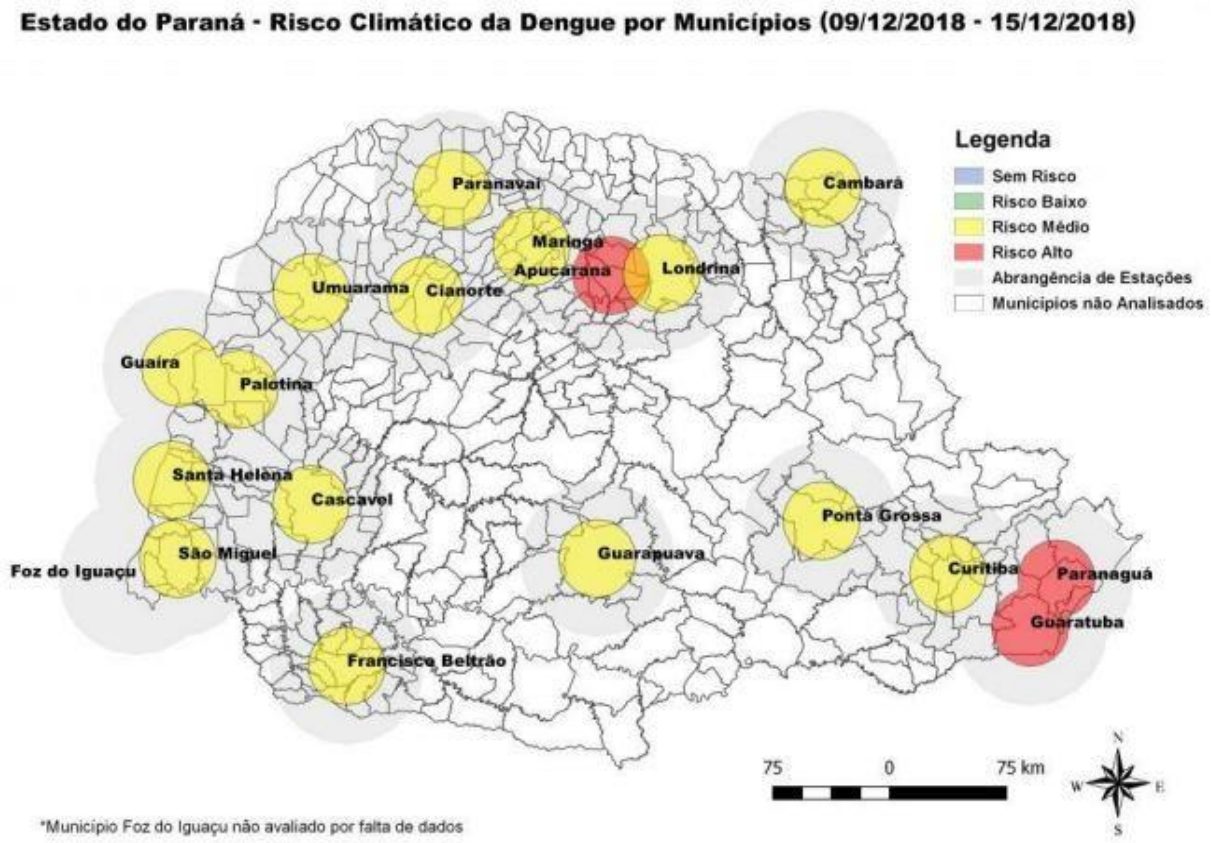

Fonte: Laboclima/UFPR

NASCIMENTOS/ÓBITOS

Número de nascidos vivos e número de óbitos ocorridos com os residentes do município de Francisco Beltrão - PR, no ano de 2019.

Mês de Ocorrência	Número de Nascimentos*	Número de Óbitos*
Janeiro	96	41
Fevereiro	120	25
Março		
Abril		
Maio		
Junho		
Julho		
Agosto		
Setembro		
Outubro		
Novembro		
Dezembro		
Total	216	66

Fonte: SIM/SINASC

* Esse número pode sofrer alterações.

NOTIFICAÇÕES DE AGRAVOS

Número de notificações de agravos realizadas no município de Francisco Beltrão – PR, no ano de 2019:

Mês	Acidente com Animal Peçonhento	Acidente com Material Biológico	Acidente de Trabalho Grave	Atendimento Anti-Rábico	HIV	Caxumba	Hanseníase	Hepatites	Intoxicação Exógena	Meningites	Sífilis Adquirida	Sífilis Congênita	Sífilis em Gestante	Tuberculose	Violências
Janeiro	28	03	01	40	03	00	00	07	17	05	09	01	02	00	19
Fevereiro	24	07	00	38	00	02	00	00	07	08	09	01	04	00	19
Março															
Abril															
Maio															
Junho															
Julho															
Agosto															
Setembro															
Outubro															
Novembro															
Dezembro															
Total	52	10	01	78	03	02	00	07	24	13	18	02	06	00	38

Fonte: SINAN

Prefeitura de
FRANCISCO BELTRÃO
O melhor daqui é a nossa gente!

VIGILÂNCIA EM SAÚDE

Secretaria Municipal de Saúde

Departamento de Vigilância em Saúde

Equipe de Vigilância Epidemiológica