

11-0001



MUNICÍPIO DE FRANCISCO BELTRÃO
ESTADO DO PARANÁ
Secretaria da Administração
Departamento de Compras, Licitações e Contratos
Setor de Licitações

Francisco Beltrão
Processo gente!

PROCESSO Nº 96/2019

DE	INEXIGIBILIDADE DE LICITAÇÃO	08/2019
TE	<p>Contratação da prestação de serviços para realização de exames de RX, conforme necessidade e mediante autorização da Secretaria Municipal de Saúde, de forma complementar à rede de assistência à saúde, de acordo com o credenciamento realizado através do chamamento público nº 11/2018 de 05/09/2018.</p> <p>CONTRATADAS: CLÍNICA DE RADIOLOGIA SANTA TEREZA LTDA CNPJ: 77.610.301/0001-61</p> <p>PASIN E PASIN CLÍNICA DE DIAGNÓSTICOS POR IMAGEM LTDA CNPJ: 09.350.502/0001-17</p>	
	04 DE FEVEREIRO DE 2019	



TERMO DE REFERÊNCIA

Através da realização de inexigibilidade de licitação, visamos a contratação da prestação de serviços na realização de exames de Raio-X, com profissional habilitado, conforme a necessidade, mediante autorização da Secretaria Municipal de Saúde, de forma complementar a rede de Assistência à Saúde do Município de Francisco Beltrão, de acordo com o Chamamento Público nº 11/2018.

Contratação da prestação de serviços na realização de exames de Raio-X, com profissional habilitado, conforme a necessidade, mediante autorização da Secretaria Municipal de Saúde, de forma complementar a rede de Assistência à Saúde do Município de Francisco Beltrão, de acordo com o Chamamento Público nº 11/2018, das empresas: **CLÍNICA DE RADIOLOGIA SANTA TEREZA LTDA. e PASIN E PASIN CLÍNICA DE DIAGNÓSTICOS POR IMAGEM LTDA.**

O Município realizou chamamento público, através do edital nº 011/2018, de 25 de outubro de 2018, para credenciamento de empresas para prestação de serviços na realização de exames de Raio-X, com profissional habilitado, conforme a necessidade, mediante autorização da Secretaria Municipal de Saúde, de forma complementar a rede de Assistência à Saúde do Município de Francisco Beltrão.

12(doze) meses.

Os serviços deverão ser executados na sede da empresa credenciada, de acordo com a solicitação da Secretaria de Saúde.

DA CONTRADA:

- Prestar os serviços da melhor forma para atendimento aos pacientes, conforme estabelecido no Edital do Chamamento nº 011/2018.

DO CONTRATANTE:

- Proporcionar todas as facilidades para que a Contratada possa desempenhar seu serviço dentro das normas estabelecidas no edital do chamamento nº 011/2018;
- Exercer a fiscalização do serviço por servidor especialmente designado e documentar as ocorrências havidas;
- Comunicar à Contratada quaisquer irregularidades observadas na execução do serviço contratado;
- Aplicar as sanções administrativas, quando se fizerem necessárias.



66780

0003

7 – ESPECIFICAÇÃO DOS SERVIÇOS:

EMPRESA CONTRATADA: CLÍNICA DE RADIOLOGIA SANTA TEREZA LTDA..
CNPJ 77.610.301/0001-61

Nº DO ITEM	0204010000	EXAMES RADIOLOGICOS DA CABECA E PESCOCO	VALOR UNITÁRIO R\$
4	0204010063	RADIOGRAFIA DE CAVUM (LATERAL + HIRTZ)	R\$ 18,57
5	0204010071	RADIOGRAFIA DE CRANIO (PA + LATERAL + OBLIGUA / BRETTON + HIRTZ)	R\$ 24,70
6	0204010080	RADIOGRAFIA DE CRANIO (PA + LATERAL)	R\$ 20,30
7	0204010098	RADIOGRAFIA DE LARINGE	R\$ 15,49
8	0204010101	RADIOGRAFIA DE MASTOIDE / ROCHEDOS (BILATERAL)	R\$ 24,38
9	0204010110	RADIOGRAFIA DE MAXILAR (PA + OBLIQUA)	R\$ 19,44
10	0204010128	RADIOGRAFIA DE OSSOS DA FACE (MN + LATERAL + HIRTZ)	R\$ 22,62
11	0204010136	RADIOGRAFIA DE REGIAO ORBITARIA (LOCALIZACAO DE CORPO ESTRANHO)	R\$ 21,54
12	0204010144	RADIOGRAFIA DE SEIOS DA FACE (FN + MN + LATERAL + HIRTZ)	R\$ 19,76
13	0204010152	RADIOGRAFIA DE SELA TURSICA (PA + LATERAL + BRETTON)	R\$ 19,44
	0204020000	EXAMES RADIOLOGICOS DA COLUNA VERTEBRAL	
16	0204020034	RADIOGRAFIA DE COLUNA CERVICAL (AP + LATERAL + TO + OBLIQUAS)	R\$ 22,49
17	0204020042	RADIOGRAFIA DE COLUNA CERVICAL (AP + LATERAL + TO / FLEXAO)	R\$ 22,11
19	0204020069	RADIOGRAFIA DE COLUNA LOMBO-SACRA	R\$ 29,59
20	0204020077	RADIOGRAFIA DE COLUNA LOMBO-SACRA (C/ OBLIQUAS)	R\$ 40,23
21	0204020085	RADIOGRAFIA DE COLUNA LOMBO-SACRA FUNCIONAL / DINAMICA	R\$ 45,57
22	0204020093	RADIOGRAFIA DE COLUNA TORACICA (AP + LATERAL)	R\$ 24,73
23	0204020107	RADIOGRAFIA DE COLUNA TORACO-LOMBAR	R\$ 26,27
25	0204020123	RADIOGRAFIA DE REGIAO SACRO-COCCIGEA	R\$ 21,06
	0204030000	EXAMES RADIOLOGICOS DO TORAX E MEDIASTINO	
26	0204030056	RADIOGRAFIA DE CORACAO E VASOS DA BASE (PA + LATERAL + OBLIQUA)	R\$ 38,66
27	0204030064	RADIOGRAFIA DE CORACAO E VASOS DA BASE (PA + LATERAL)	R\$ 24,43
30	0204030072	RADIOGRAFIA DE COSTELAS (POR HEMITORAX)	R\$ 22,59
31	0204030080	RADIOGRAFIA DE ESOFAGO	R\$ 51,94
32	0204030099	RADIOGRAFIA DE ESTERNO	R\$ 21,54
33	0204030102	RADIOGRAFIA DE MEDIASTINO (PA E PERFIL)	R\$ 23,57



34	0204030129	RADIOGRAFIA DE TORAX (APICO-LORDORTICA)	R\$15,01
35	0204030137	RADIOGRAFIA DE TORAX (PA + INSPIRACAO + EXPIRACAO + LATERAL)	R\$38,66
36	0204030145	RADIOGRAFIA DE TORAX (PA + LATERAL + OBLIQUA)	R\$ 32,45
37	0204030153	RADIOGRAFIA DE TORAX (PA E PERFIL)	R\$ 25,65
38	0204030161	RADIOGRAFIA DE TORAX (PA PADRAO OIT)	R\$ 17,68
39	0204030170	RADIOGRAFIA DE TORAX (PA)	R\$ 18,57
	0204040000	EXAMES RADIOLOGICOS DA CINTURA ESCAPULAR E DOS MEMBROS SUPERIORES	
43	0204040019	RADIOGRAFIA DE ANTEBRACO	R\$ 17,33
44	0204040027	RADIOGRAFIA DE ARTICULACAO ACROMIO-CLAVICULAR	R\$ 19,98
45	0204040035	RADIOGRAFIA DE ARTICULACAO ESCAPULO-UMERAL	R\$ 19,98
46	0204040043	RADIOGRAFIA DE ARTICULACAO ESTERNO-CLAVICULAR	R\$ 19,98
47	0204040051	RADIOGRAFIA DE BRACO	R\$ 20,97
48	0204040060	RADIOGRAFIA DE CLAVICULA	R\$ 19,98
49	0204040078	RADIOGRAFIA DE COTOVELO	R\$ 15,93
50	0204040086	RADIOGRAFIA DE DEDOS DA MAO	R\$ 15,17
51	0204040094	RADIOGRAFIA DE MAO	R\$ 17,00
53	0204040116	RADIOGRAFIA DE OMOPLATA / OMBRO (TRES POSICOES)	R\$ 21,54
54	0204040124	RADIOGRAFIA DE PUNHO (AP + LATERAL + OBLIQUA)	R\$ 18,65
	0204050000	RADIOLOGIA ABDÔMEN/PELVE (BÁSICO)	
58	0204050111	RADIOGRAFIA DE ABDOMEN (AP + LATERAL / LOCALIZADA)	R\$ 28,97
59	0204050120	RADIOGRAFIA DE ABDOMEN AGUDO (MINIMO DE 3 INCIDENCIAS)	R\$ 41,31
60	0204050138	RADIOGRAFIA DE ABDOMEN SIMPLES (AP)	R\$ 19,35
	0204060000	EXAMES RADIOLOGICOS DA CINTURA PELVICA E DOS MEMBROS INFERIORES	
74	0204060060	RADIOGRAFIA DE ARTICULACAO COXO-FEMORAL	R\$ 20,97
75	0204060079	RADIOGRAFIA DE ARTICULACAO SACRO-ILIIACA	R\$ 20,97
76	0204060087	RADIOGRAFIA DE ARTICULACAO TIBIO-TARSICA	R\$ 17,55
77	0204060095	RADIOGRAFIA DE BACIA	R\$ 20,97
78	0204060109	RADIOGRAFIA DE CALCANEIO	R\$ 17,55
79	0204060117	RADIOGRAFIA DE COXA	R\$ 24,13
80	0204060125	RADIOGRAFIA DE JOELHO (AP + LATERAL)	R\$ 18,30
81	0204060133	RADIOGRAFIA DE JOELHO OU PATELA (AP + LATERAL + AXIAL)	R\$ 19,33

82	0204060141	RADIOGRAFIA DE JOELHO OU PATELA (AP + LATERAL + OBLIQUA + 3 AXIAIS)	R\$ 25,08
83	0204060150	RADIOGRAFIA DE PE / DEDOS DO PE	R\$ 18,30
84	0204060168	RADIOGRAFIA DE PERNA	R\$ 24,13
		VALOR TOTAL DA INEXIGIBILIDADE PARA A EMPRESA	R\$ 300.000,00

EMPRESA CONTRATADA: PASIN E PASIN CLÍNICA DE DIAGNÓSTICOS POR IMAGEM LTDA.

CNPJ 09.350.502/0001-17

Nº DO ITEM	0204010000	EXAMES RADIOLOGICOS DA CABECA E PESCOCO	VALOR UNITÁRIO R\$
1	0204010039	RADIOGRAFIA BILATERAL DE ORBITAS (PA + OBLIQUAS + HIRTZ)	R\$ 22,62
2	0204010047	RADIOGRAFIA DE ARCADA ZIGOMATICO-MALAR (AP+ OBLIQUAS)	R\$ 18,79
3	0204010055	RADIOGRAFIA DE ARTICULACAO TEMPORO-MANDIBULAR BILATERAL	R\$ 22,62
4	0204010063	RADIOGRAFIA DE CAVUM (LATERAL + HIRTZ)	R\$ 18,57
5	0204010071	RADIOGRAFIA DE CRANIO (PA + LATERAL + OBLIGUA / BRETTON + HIRTZ)	R\$ 24,70
6	0204010080	RADIOGRAFIA DE CRANIO (PA + LATERAL)	R\$ 20,30
8	0204010101	RADIOGRAFIA DE MASTOIDE / ROCHEDOS (BILATERAL)	R\$ 24,38
9	0204010110	RADIOGRAFIA DE MAXILAR (PA + OBLIQUA)	R\$ 19,44
10	0204010128	RADIOGRAFIA DE OSSOS DA FACE (MN + LATERAL + HIRTZ)	R\$ 22,62
11	0204010136	RADIOGRAFIA DE REGIAO ORBITARIA (LOCALIZACAO DE CORPO ESTRANHO)	R\$ 21,54
12	0204010144	RADIOGRAFIA DE SEIOS DA FACE (FN + MN + LATERAL + HIRTZ)	R\$ 19,76
13	0204010152	RADIOGRAFIA DE SELA TURSICA (PA + LATERAL + BRETTON)	R\$ 19,44
	0204020000	EXAMES RADIOLOGICOS DA COLUNA VERTEBRAL	
16	0204020034	RADIOGRAFIA DE COLUNA CERVICAL (AP + LATERAL + TO + OBLIQUAS)	R\$ 22,49
18	0204020050	RADIOGRAFIA DE COLUNA CERVICAL FUNCIONAL / DINAMICA	R\$ 27,78
19	0204020069	RADIOGRAFIA DE COLUNA LOMBO-SACRA	R\$ 29,59
20	0204020077	RADIOGRAFIA DE COLUNA LOMBO-SACRA (C/ OBLIQUAS)	R\$ 40,23
22	0204020093	RADIOGRAFIA DE COLUNA TORACICA (AP + LATERAL)	R\$ 24,73
23	0204020107	RADIOGRAFIA DE COLUNA TORACO-LOMBAR	R\$ 26,27
24	0204020115	RADIOGRAFIA DE COLUNA TORACO-LOMBAR DINAMICA	R\$ 42,06
25	0204020123	RADIOGRAFIA DE REGIAO SACRO-COCCIGEA	R\$ 21,06
	0204030000	EXAMES RADIOLOGICOS DO TORAX E MEDIASTINO	



30	0204030072	RADIOGRAFIA DE COSTELAS (POR HEMITORAX)	R\$ 22,59
35	0204030137	RADIOGRAFIA DE TORAX (PA + INSPIRACAO + EXPIRACAO + LATERAL)	R\$38,66
36	0204030145	RADIOGRAFIA DE TORAX (PA + LATERAL + OBLIQUA)	R\$ 32,45
37	0204030153	RADIOGRAFIA DE TORAX (PA E PERFIL)	R\$ 25,65
	02040400000	EXAMES RADIOLOGICOS DA CINTURA ESCAPULAR E DOS MEMBROS SUPERIORES	
43	0204040019	RADIOGRAFIA DE ANTEBRACO	R\$ 17,33
44	0204040027	RADIOGRAFIA DE ARTICULACAO ACROMIO-CLAVICULAR	R\$ 19,98
45	0204040035	RADIOGRAFIA DE ARTICULACAO ESCAPULO-UMERAL	R\$ 19,98
46	0204040043	RADIOGRAFIA DE ARTICULACAO ESTERNO-CLAVICULAR	R\$ 19,98
47	0204040051	RADIOGRAFIA DE BRACO	R\$ 20,97
48	0204040060	RADIOGRAFIA DE CLAVICULA	R\$ 19,98
49	0204040078	RADIOGRAFIA DE COTOVELO	R\$ 15,93
51	0204040094	RADIOGRAFIA DE MAO	R\$ 17,00
52	0204040108	RADIOGRAFIA DE MAO E PUNHO (P/ DETERMINACAO DE IDADE OSSEA)	R\$ 16,20
53	0204040116	RADIOGRAFIA DE OMOPLATA / OMBRO (TRES POSICOES)	R\$ 21,54
54	0204040124	RADIOGRAFIA DE PUNHO (AP + LATERAL + OBLIQUA)	R\$ 18,65
	02040500000	RADIOLOGIA ABDÔMEN/PELVE (BÁSICO)	
58	0204050111	RADIOGRAFIA DE ABDOMEN (AP + LATERAL / LOCALIZADA)	R\$ 28,97
59	0204050120	RADIOGRAFIA DE ABDOMEN AGUDO (MINIMO DE 3 INCIDENCIAS)	R\$ 41,31
	02040600000	EXAMES RADIOLOGICOS DA CINTURA PELVICA E DOS MEMBROS INFERIORES	
74	0204060060	RADIOGRAFIA DE ARTICULACAO COXO-FEMORAL	R\$ 20,97
76	0204060087	RADIOGRAFIA DE ARTICULACAO TIBIO-TARSICA	R\$ 17,55
77	0204060095	RADIOGRAFIA DE BACIA	R\$ 20,97
78	0204060109	RADIOGRAFIA DE CALCANEIO	R\$ 17,55
79	0204060117	RADIOGRAFIA DE COXA	R\$ 24,13
82	0204060141	RADIOGRAFIA DE JOELHO OU PATELA (AP + LATERAL + OBLIQUA + 3 AXIAIS)	R\$ 25,08
83	0204060150	RADIOGRAFIA DE PE / DEDOS DO PE	R\$ 18,30
84	0204060168	RADIOGRAFIA DE PERNA	R\$ 24,13
		VALOR TOTAL DA INEXIGIBILIDADE PARA A EMPRESA	R\$ 300.000,00

VALOR TOTAL DA INEXIGIBILIDADE DE LICITAÇÃO: R\$ 600.000,00



8 – RECURSOS PARA CONTRATAÇÃO:

As despesas com a execução dos serviços correrão a conta das verbas oriundas da receita Do Teto da Médica e Alta Complexidade (MAC) fonte 494 e Recursos próprios do Município Fonte 000.

9 – FISCALIZAÇÃO E ACOMPANHAMENTO DO CONTRATO:

A fiscalização será realizada por servidores designados pela Secretaria de Saúde.

10 – DADOS DA SOLICITAÇÃO:

- Data de envio do termo 29/01/2019
- Secretaria Municipal de Saúde
- Anexos a este Termo encontram-se os documentos que deram base à solicitação.

11 – AUTORIZAÇÃO:

Francisco Beltrão, 29 de janeiro de 2019.

Aline M. J. Biezus
Secretária Municipal de Saúde

Antonio Carlos Bonetti
Sec. Mun. de Administração

Cleber Fontana
Prefeito Municipal

PASIN E PASIN CLINICA DE DIAGNÓSTICOS POR IMAGEM LTDA
Avenida Antonio de Paiva Cantelmo, nº 860, Centro - Francisco Beltrão - PR
CNPJ/MF: 09.350.502/0001-17 / CEP: 85.601-270
Telefone: (46) 3523-1467 E-mail: uniradi@yahoo.com.br

OFÍCIO DE APRESENTAÇÃO

Ao
 Município de Francisco Beltrão
 Comissão de Licitações
 Referente: Edital de Chamamento Público nº 011/2018.

Prezados Senhores
 Apresentamos e submetemos a apreciação de Vossas Senhorias, a relação dos serviços que temos a oferecer:

LOTE 01			
Nº DO ITEM	0204010000	EXAMES RADIOLÓGICOS DA CABEÇA E PESCOÇO	VALOR UNITÁRIO RS
01	0204010039	RADIOGRAFIA BILATERAL DE ORBITAS (PA + OBLIQUAS + HIRTZ)	22,62
02	0204010047	RADIOGRAFIA DE ARCADA ZIGOMATICO-MALAR (AP+OBLIQUAS)	18,79
03	0204010055	RADIOGRAFIA DE ARTICULACAO TEMPORO-MANDIBULAR BILATERAL	22,62
04	0204010063	RADIOGRAFIA DE CAVUM (LATERAL + HIRTZ)	18,57
05	0204010071	RADIOGRAFIA DE CRANIO (PA+LATERAL+OBLIGUA/BRETTON+HIRTZ)	24,70
06	0204010080	RADIOGRAFIA DE CRANIO (PA + LATERAL)	20,30
08	0204010101	RADIOGRAFIA DE MASTOIDE / ROCHEDOS (BILATERAL)	24,38
09	0204010110	RADIOGRAFIA DE MAXILAR (PA + OBLIQUA)	19,44
10	0204010128	RADIOGRAFIA DE OSSOS DA FACE (MN + LATERAL + HIRTZ)	22,62
11	0204010136	RADIOGRAFIA DE REGIAO ORBITARIA (LOCALIZACAO DE CORPO ESTRANHO)	21,54
12	0204010144	RADIOGRAFIA DE SEIOS DA FACE (FN + MN + LATERAL + HIRTZ)	19,76
13	0204010152	RADIOGRAFIA DE SELA TURSICA (PA + LATERAL + BRETTON)	19,44
	0204020000	EXAMES RADIOLOGICOS DA COLUNA VERTEBRAL	
16	0204020034	RADIOGRAFIA DE COLUNA CERVICAL (AP+LATERAL+TO+OBLIQUAS)	22,49
18	0204020050	RADIOGRAFIA DE COLUNA CERVICAL FUNCIONAL / DINAMICA	27,78
19	0204020069	RADIOGRAFIA DE COLUNA LOMBO-SACRA	29,59
20	0204020077	RADIOGRAFIA DE COLUNA LOMBO-SACRA (C/ OBLIQUAS)	40,23
22	0204020093	RADIOGRAFIA DE COLUNA TORACICA (AP + LATERAL)	24,73
23	0204020107	RADIOGRAFIA DE COLUNA TORACO-LOMBAR	26,27
24	0204020115	RADIOGRAFIA DE COLUNA TORACO-LOMBAR DINAMICA	42,06
25	0204020123	RADIOGRAFIA DE REGIAO SACRO-COCCIGEA	21,06
	0204030000	EXAMES RADIOLOGICOS DO TORAX E MEDIASTINO	
30	0204030072	RADIOGRAFIA DE COSTELAS (POR HEMITORAX)	22,59
35	0204030137	RADIOGRAFIA DE TORAX (PA + INSPIRACAO + EXPIRACAO + LATERAL)	38,66

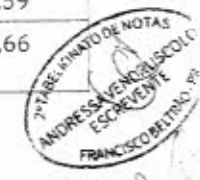

Handwritten signature and initials.

PASIN E PASIN CLINICA DE DIAGNÓSTICOS POR IMAGEM LTDA

Avenida Antonio de Paiva Cantelmo, nº 860, Centro - Francisco Beltrão - PR

CNPJ/MF: 09.350.502/0001-17 / CEP: 85.601-270

Telefone: (46) 3523-1467 E-mail: uniradi@yahoo.com.br

36	0204030145	RADIOGRAFIA DE TORAX (PA + LATERAL + OBLIQUA)	32,45
37	0204030153	RADIOGRAFIA DE TORAX (PA E PERFIL)	25,65
	02040400000	EXAMES RADIOLOGICOS DA CINTURA ESCAPULAR E DOS MEMBROS SUPERIORES	
43	0204040019	RADIOGRAFIA DE ANTEBRACO	17,33
44	0204040027	RADIOGRAFIA DE ARTICULACAO ACROMIO-CLAVICULAR	19,98
45	0204040035	RADIOGRAFIA DE ARTICULACAO ESCAPULO-UMERAL	19,98
46	0204040043	RADIOGRAFIA DE ARTICULACAO ESTERNO-CLAVICULAR	19,98
47	0204040051	RADIOGRAFIA DE BRACO	20,97
48	0204040060	RADIOGRAFIA DE CLAVICULA	19,98
49	0204040078	RADIOGRAFIA DE COTOVELO	15,93
51	0204040094	RADIOGRAFIA DE MAO	17,00
52	0204040108	RADIOGRAFIA DE MAO E PUNHO (P/ DETERMINACAO DE IDADE OSSEA)	16,20
53	0204040116	RADIOGRAFIA DE OMOPLATA / OMBRO (TRES POSICOES)	21,54
54	0204040124	RADIOGRAFIA DE PUNHO (AP + LATERAL + OBLIQUA)	18,65
	02040500000	RADIOLOGIA ABDÔMEN/PELVE (BÁSICO)	
58	0204050111	RADIOGRAFIA DE ABDOMEN (AP + LATERAL / LOCALIZADA)	28,97
59	0204050120	RADIOGRAFIA DE ABDOMEN AGUDO (MINIMO DE 3 INCIDENCIAS)	41,31
	0204060000	EXAMES RADIOLOGICOS DA CINTURA PELVICA E DOS MEMBROS INFERIORES	
74	0204060060	RADIOGRAFIA DE ARTICULACAO COXO-FEMORAL	20,97
76	0204060087	RADIOGRAFIA DE ARTICULACAO TIBIO-TARSICA	17,55
77	0204060095	RADIOGRAFIA DE BACIA	20,97
78	0204060109	RADIOGRAFIA DE CALCANEIO	17,55
79	0204060117	RADIOGRAFIA DE COXA	24,13
82	0204060141	RADIOGRAFIA DE JOELHO OU PATELA (AP + LATERAL + OBLIQUA + 3 AXIAIS)	25,08
83	0204060150	RADIOGRAFIA DE PE / DEDOS DO PE	18,30
84	0204060168	RADIOGRAFIA DE PERNA	24,13



Handwritten signature or initials.



PASIN E PASIN CLINICA DE DIAGNÓSTICOS POR IMAGEM LTDA
Avenida Antonio de Paiva Cantelmo, nº 860, Centro - Francisco Beltrão - PR
CNPJ/MF: 09.350.502/0001-17 / CEP: 85.601-270
Telefone: (46) 3523-1467 E-mail: uniradi@yahoo.com.br

Descrevemos a seguir a capacidade instalada que possuímos - física e a capacidade de produção mensal:

A Pasin & Pasin Diagnósticos por Imagem possui uma estrutura física de 1.004,36 M², que possibilita ao paciente um diagnóstico preciso, com aparelhos digitais para a realização do exame e para o processamento da imagem; comodidade e segurança, disponibilizamos de quatro recepções com 4 banheiros femininos, masculinos e para cadeirantes, além de sala de preparo para o paciente. Contando com nossa equipe multidisciplinar, nossos Equipamentos de Proteção Individual (IPI's) e a estrutura que possuímos, atualmente estamos com uma média mensal de 500 exames/mês com capacidade técnica e estrutural para aumentarmos nossa meta mensal.

Declaramos também que as informações prestadas nesse processo são verdadeiras e que temos ciência de que, por eventuais inconsistências, estaremos sujeitos às penas previstas no Art. 299 do Código Penal.

Atenciosamente.

Francisco Beltrão-PR, 01 de Outubro de 2018.

Fabrizio Pasin

PASIN E PASIN CLINICA DE DIAGNÓSTICOS POR IMAGEM LTDA
FABRICIO PASIN
SÓCIO-ADMINISTRADOR
CPF: 023.130.609-18
RG: 5.119.604-4 SSP-PR

2º TABELIONATO DE NOTAS
 Rua Prefeito Osório, 1182 - Centro - Francisco Beltrão - PR - CEP: 85.601-010 - Telefone: (46) 3055-6200
 Reconheço por Semelhança a(s) firma(s) de **FABRICIO PASIN**
 em test. de Verdade Dou Fe.
 Francisco Beltrão - PR, 08 de Outubro de 2018
 ESCRIVENTE - ANDRESSA VENDRUSCOLO R\$21,14 + R\$0,30
 L1wcl_TTprz - gnsy - ukB - KmRB - Confira em: <http://fuzipen.com.br>

104

CLÍNICA DE RADIOLOGIA SANTA TEREZA LTDA.

Rua Ponta Grossa, nº 1857, Centro, Francisco Beltrão - PR

Telefone: (46)3524-2524 - E-mail: clinicastateresa@hotmail.com

CNPJ/MF: 77.610.301/0001-61 - CEP: 85.601-600



OFÍCIO DE APRESENTAÇÃO

Ao

Município de Francisco Beltrão

Comissão de Licitações

Referente: Edital de Chamamento Público nº 011/2018.

Prezados Senhores

Apresentamos e submetemos a apreciação de Vossas Senhorias, a relação dos serviços que temos a oferecer:

LOTE 01			
Nº DO ITEM	0204010000	EXAMES RADIOLOGICOS DA CABEÇA E PESCOÇO	VALOR UNITÁRIO R\$
04	0204010063	RADIOGRAFIA DE CAVUM (LATERAL + HIRTZ)	18,57
05	0204010071	RADIOGRAFIA DE CRANIO (PA+LATERAL+OBLIGUA/BRETTON+HIRTZ)	24,70
06	0204010080	RADIOGRAFIA DE CRANIO (PA + LATERAL)	20,30
07	0204010098	RADIOGRAFIA DE LARINGE	15,49
08	0204010101	RADIOGRAFIA DE MASTOIDE / ROCHEDOS (BILATERAL)	24,38
09	0204010110	RADIOGRAFIA DE MAXILAR (PA + OBLIQUA)	19,44
10	0204010128	RADIOGRAFIA DE OSSOS DA FACE (MN + LATERAL + HIRTZ)	22,62
11	0204010136	RADIOGRAFIA DE REGIAO ORBITARIA (LOCALIZACAO DE CORPO ESTRANHO)	21,54
12	0204010144	RADIOGRAFIA DE SEIOS DA FACE (FN + MN + LATERAL + HIRTZ)	19,76
13	0204010152	RADIOGRAFIA DE SELA TURSICA (PA + LATERAL + BRETTON)	19,44
	0204020000	EXAMES RADIOLOGICOS DA COLUNA VERTEBRAL	
16	0204020034	RADIOGRAFIA DE COLUNA CERVICAL (AP+LATERAL+TO+ OBLIQUAS)	22,49
17	0204020042	RADIOGRAFIA DE COLUNA CERVICAL(AP+LATERAL+TO/ FLEXAO)	22,11
19	0204020069	RADIOGRAFIA DE COLUNA LOMBO-SACRA	29,59
20	0204020077	RADIOGRAFIA DE COLUNA LOMBO-SACRA (C/ OBLIQUAS)	40,23
21	0204020085	RADIOGRAFIA DE COLUNA LOMBO-SACRA FUNCIONAL/ DINAMICA	45,57
22	0204020093	RADIOGRAFIA DE COLUNA TORACICA (AP + LATERAL)	24,73
23	0204020107	RADIOGRAFIA DE COLUNA TORACO-LOMBAR	26,27
25	0204020123	RADIOGRAFIA DE REGIAO SACRO-COCCIGEA	21,06
	0204030000	EXAMES RADIOLOGICOS DO TORAX E MEDIASTINO	
26	0204030056	RADIOGRAFIA DE CORACAO E VASOS DA BASE (PA + LATERAL + OBLIQUA)	38,66

Am LOPE



Clínica de Radiologia

SANTA TEREZA (46) 3524-2524 / (46) 99918-2525

Rua Ponta Grossa, 1857 - 85601-600 - Francisco Beltrão - PARANÁ

• Raio-X Digital • Mamografia Digital • Ultra-Sonografia
• Ecocardiografia • Tomografia Computadorizada

CLÍNICA DE RADIOLOGIA SANTA TEREZA LTDA.

Rua Ponta Grossa, nº 1857, Centro, Francisco Beltrão - PR

Telefone: (46)3524-2524 - E-mail: clinicastateresa@hotmail.com

CNPJ/MF: 77.610.301/0001-61 - CEP: 85.601-600



27	0204030064	RADIOGRAFIA DE CORACAO E VASOS DA BASE (PA + LATERAL)	24,43
30	0204030072	RADIOGRAFIA DE COSTELAS (POR HEMITORAX)	22,59
31	0204030080	RADIOGRAFIA DE ESOFAGO	51,94
32	0204030099	RADIOGRAFIA DE ESTERNO	21,54
33	0204030102	RADIOGRAFIA DE MEDIASTINO (PA E PERFIL)	23,57
34	0204030129	RADIOGRAFIA DE TORAX (APICO-LORDOTICA)	15,01
35	0204030137	RADIOGRAFIA DE TORAX (PA + INSPIRACAO + EXPIRACAO + LATERAL)	38,66
36	0204030145	RADIOGRAFIA DE TORAX (PA + LATERAL + OBLIQUA)	32,45
37	0204030153	RADIOGRAFIA DE TORAX (PA E PERFIL)	25,65
38	0204030161	RADIOGRAFIA DE TORAX (PA PADRAO OIT)	17,68
39	0204030170	RADIOGRAFIA DE TORAX (PA)	18,57
	02040400000	EXAMES RADIOLOGICOS DA CINTURA ESCAPULAR E DOS MEMBROS SUPERIORES	
43	0204040019	RADIOGRAFIA DE ANTEBRACO	17,33
44	0204040027	RADIOGRAFIA DE ARTICULACAO ACROMIO-CLAVICULAR	19,98
45	0204040035	RADIOGRAFIA DE ARTICULACAO ESCAPULO-UMERAL	19,98
46	0204040043	RADIOGRAFIA DE ARTICULACAO ESTERNO-CLAVICULAR	19,98
47	0204040051	RADIOGRAFIA DE BRACO	20,97
48	0204040060	RADIOGRAFIA DE CLAVICULA	19,98
49	0204040078	RADIOGRAFIA DE COTOVELO	15,93
50	0204040086	RADIOGRAFIA DE DEDOS DA MAO	15,17
51	0204040094	RADIOGRAFIA DE MAO	17,00
53	0204040116	RADIOGRAFIA DE OMOPLATA / OMBRO (TRES POSICOES)	21,54
54	0204040124	RADIOGRAFIA DE PUNHO (AP + LATERAL + OBLIQUA)	18,65
	02040500000	RADIOLOGIA ABDÔMEN/PELVE (BÁSICO)	
58	0204050111	RADIOGRAFIA DE ABDOMEN (AP + LATERAL / LOCALIZADA)	28,97
59	0204050120	RADIOGRAFIA DE ABDOMEN AGUDO (MINIMO DE 3 INCIDENCIAS)	41,31
60	0204050138	RADIOGRAFIA DE ABDOMEN SIMPLES (AP)	19,35
	0204060000	EXAMES RADIOLOGICOS DA CINTURA PELVICA E DOS MEMBROS INFERIORES	
74	0204060060	RADIOGRAFIA DE ARTICULACAO COXO-FEMORAL	20,97
75	0204060079	RADIOGRAFIA DE ARTICULACAO SACRO-ILIACA	20,97
76	0204060087	RADIOGRAFIA DE ARTICULACAO TIBIO-TARSICA	17,55
77	0204060095	RADIOGRAFIA DE BACIA	20,97
78	0204060109	RADIOGRAFIA DE CALCANEIO	17,55
79	0204060117	RADIOGRAFIA DE COXA	24,13
80	0204060125	RADIOGRAFIA DE JOELHO (AP + LATERAL)	18,30
81	0204060133	RADIOGRAFIA DE JOELHO OU PATELA (AP + LATERAL + AXIAL)	19,33



Clínica de Radiologia

SANTA TEREZA (46) 3524-2524 / (46) 99918-2525

Rua Ponta Grossa, 1857 - 85601-600 - Francisco Beltrão - PARANÁ

 • Raios-X Digital • Mamografia Digital • Ultra-Sonografia
 • Ecocardiografia • Tomografia Computadorizada

CLÍNICA DE RADIOLOGIA SANTA TEREZA LTDA.

Rua Ponta Grossa, nº 1857, Centro, Francisco Beltrão - PR

Telefone: (46)3524-2524 - E-mail: clinicastateresa@hotmail.com

CNPJ/MF: 77.610.301/0001-61 - CEP: 85.601-600



82	0204060141	RADIOGRAFIA DE JOELHO OU PATELA (AP + LATERAL + OBLIQUA + 3 AXIAIS)	25,08
83	0204060150	RADIOGRAFIA DE PE / DEDOS DO PE	18,30
84	0204060168	RADIOGRAFIA DE PERNA	24,13

Descrevemos a seguir a capacidade instalada que possuímos - física e a capacidade de produção mensal:

Exames	QUANTIDADE
RAIOS-X SIMPLES - ITENS: 04,05,06,07,08,09,10,11,12,13,16,17,19,20,21,22,23,25,26,27,30,31,32,33, 34,35,36,37,38,39,43,44,45,46,47,48,49,50,51,53,54,58,59,60,74,75,76,77, 78,79,80,81,82,83 E 84.	800
RADIOGRAFIA DE ESOFAGO	20

Declaramos também que as informações prestadas nesse processo são verdadeiras e que temos ciência de que, por eventuais inconsistências, estaremos sujeitos às penas previstas no Art. 299 do Código Penal.

Atenciosamente.

Francisco Beltrão-PR, 23 de Outubro de 2018.

CLÍNICA DE RADIOLOGIA SANTA TEREZA LTDA - EPP

CLÁUDIO RENATO MACIEL ALENDE

RG Nº 4.148.050-5

CPF: 243.468.290-15

SÓCIO/ADMINISTRADOR

2º TABELIONATO DE NOTAS
Rua Benedito Corrêa, 111 - Francisco Beltrão - PR - CEP: 85.601-610 - Telefone: (46) 9155-0200

Reconheço por Semelhança a(s) firma(s) de:
CLÁUDIO RENATO MACIEL ALENDE

Em test. da Verdade Dou Es.

Francisco Beltrão - PR 23 de Outubro de 2018
T. SOREVENTE - JEAN DE SOUZA SILVA R\$11,14 + R\$0,80
PROF. Ulfria - 844b - 7FKHQ - SpyPy - Confira em: <http://funarpen.com.br>



Clínica de Radiologia

SANTA TEREZA (46) 3524-2524 / (46) 99918-2525

Rua Ponta Grossa, 1857 - 85601-600 - Francisco Beltrão - PARANÁ

• Raio-X Digital • Mamografia Digital • Ultra-Sonografia
• Ecocardiografia • Tomografia Computadorizada

Lo Ra



FOLHA DE ATA Nº 002/2018

ATA DA SESSÃO REALIZADA PARA RECEBIMENTO E ABERTURA DE ENVELOPES RELATIVA À LICITAÇÃO CHAMAMENTO PÚBLICO Nº 011/2018 – Objeto: credenciar pessoas jurídicas, para prestação de serviços na realização de exames de RX, de forma complementar à rede de assistência à saúde do Município de Francisco Beltrão - PR, com profissional habilitado, conforme necessidade, mediante autorização da Secretaria Municipal de Saúde, de forma complementar a rede de assistência a saúde do Município de Francisco Beltrão.

Aos dez dias do mês de janeiro do ano de dois mil e dezanove, às quatorze horas e trinta minutos (14h30min), na sala de sessão pública de Licitação da Prefeitura de Francisco Beltrão-PR, esteve reunida a Comissão Provisória de Licitações nomeada através da Portaria nº 494/2018, de vinte e nove de novembro de dois mil e dezoito, com os integrantes, PRISCILA DE LUCA, OLGA DUARTE TIEZERIN e SUSANE VOLLMERHAUSEN para recebimento de envelopes de documentos para credenciamento do chamamento em questão. A divulgação do ato deu-se por Aviso de Licitação, publicado nos seguintes meios: Diário Oficial Paraná Comércio, Indústria e Serviços nº 10270 do dia 10/09/2018 página 24; Jornal de Beltrão edição nº 6531 do dia 08/09/2018 página 5A, Diário Oficial dos Municípios do Paraná/AMP nº 1587 do dia 10/09/2018 página 59; bem como o Edital e o Aviso foram disponibilizados no site do Município de Francisco Beltrão www.franciscobeltrao.pr.gov.br e do Tribunal de Contas do Estado www.tce.pr.gov.br / Mural de Licitações Municipais. Foi ainda publicado Aviso de rerratificação no Diário Oficial Paraná Comércio, Indústria e Serviços nº 10288 do dia 04/10/2018 páginas 39 e 40; Jornal de Beltrão edição nº 6548 do dia 03/10/2018 página 16, Diário Oficial dos Municípios do Paraná/AMP nº 1604 do dia 03/10/2018 páginas 69 e 70; e no site do Município de Francisco Beltrão www.franciscobeltrao.pr.gov.br e site do Tribunal de Contas do Estado www.tce.pr.gov.br / Mural de Licitações Municipais. Aberta a sessão, a comissão de Licitação recebeu os envelopes dos seguintes interessados para o credenciamento: 01 – CLÍNICA DE RADIOLOGIA SANTA TEREZA LTDA CNPJ nº 77.610.301/0001-61; e 02 – PASIN E PASIN CLINICA DE DIAGNÓSTICOS POR IMAGEM LTDA EPP CNPJ nº 09.350.502/0001-17 sem representantes na sessão. Abertos os envelopes, a Comissão realizou consulta de impedidos de licitar no site do Tribunal de Contas do Estado do Paraná, através do número do CNPJ que resultou em nenhum item encontrado. A seguir foi analisada a documentação dos envelopes conforme o exigido no item 9 do edital, sendo que a comissão rubricou todos os documentos constantes nos mesmos. Concluída análise dos documentos apresentados, foi constatado que as licitantes cumpriram com o disposto no edital e foram declaradas HABILITADAS e aptas ao credenciamento para os itens relacionados no ofício de apresentação. Nada mais havendo a tratar, foi encerrada a reunião e lavrada a presente ata, às quinze horas e vinte minutos que segue assinada pela comissão e representantes que assim desejarem.

PRISCILA DE LUCA
Presidente da CPL

OLGA DUARTE TIEZERIN
Membro da CPL

SUZANE VOLLMERHAUSEN
Membro da CPL

CLÍNICA DE RADIOLOGIA SANTA TEREZA LTDA.
 Rua Ponta Grossa, nº 1857, Centro, Francisco Beltrão - PR
 Telefone: (46)3524-2524 - E-mail: clinicastateresa@hotmail.com
 CNPJ/MF: 77.610.301/0001-61 - CEP: 85.601-600



OFÍCIO DE APRESENTAÇÃO

Ao
 Município de Francisco Beltrão
 Comissão de Licitações
 Referente: Edital de Chamamento Público nº 011/2018.

Prezados Senhores
 Apresentamos e submetemos a apreciação de Vossas Senhorias, a relação dos serviços que temos a oferecer:

LOTE 01			
Nº DO ITEM	0204010000	EXAMES RADIOLÓGICOS DA CABEÇA E PESCOÇO	VALOR UNITÁRIO R\$
04	0204010063	RADIOGRAFIA DE CAVUM (LATERAL + HIRTZ)	18,57
05	0204010071	RADIOGRAFIA DE CRANIO (PA+LATERAL+OBLIGUA/BRETTON+HIRTZ)	24,70
06	0204010080	RADIOGRAFIA DE CRANIO (PA + LATERAL)	20,30
07	0204010098	RADIOGRAFIA DE LARINGE	15,49
08	0204010101	RADIOGRAFIA DE MASTOIDE / ROCHEDOS (BILATERAL)	24,38
09	0204010110	RADIOGRAFIA DE MAXILAR (PA + OBLIQUA)	19,44
10	0204010128	RADIOGRAFIA DE OSSOS DA FACE (MN + LATERAL + HIRTZ)	22,62
11	0204010136	RADIOGRAFIA DE REGIAO ORBITARIA (LOCALIZACAO DE CORPO ESTRANHO)	21,54
12	0204010144	RADIOGRAFIA DE SEIOS DA FACE (FN + MN + LATERAL + HIRTZ)	19,76
13	0204010152	RADIOGRAFIA DE SELA TURSICA (PA + LATERAL + BRETTON)	19,44
	0204020000	EXAMES RADIOLÓGICOS DA COLUNA VERTEBRAL	
16	0204020034	RADIOGRAFIA DE COLUNA CERVICAL (AP+LATERAL+TO+ OBLIQUAS)	22,49
17	0204020042	RADIOGRAFIA DE COLUNA CERVICAL(AP+LATERAL+TO/ FLEXAO)	22,11
19	0204020069	RADIOGRAFIA DE COLUNA LOMBO-SACRA	29,59
20	0204020077	RADIOGRAFIA DE COLUNA LOMBO-SACRA (C/ OBLIQUAS)	40,23
21	0204020085	RADIOGRAFIA DE COLUNA LOMBO-SACRA FUNCIONAL/ DINAMICA	45,57
22	0204020093	RADIOGRAFIA DE COLUNA TORACICA (AP + LATERAL)	24,73
23	0204020107	RADIOGRAFIA DE COLUNA TORACO-LOMBAR	26,27
25	0204020123	RADIOGRAFIA DE REGIAO SACRO-COCCIGEA	21,06
	0204030000	EXAMES RADIOLÓGICOS DO TORAX E MEDIASTINO	
26	0204030056	RADIOGRAFIA DE CORACAO E VASOS DA BASE (PA + LATERAL + OBLIQUA)	38,66

Chm LOR



Clínica de Radiologia
SANTA TEREZA (46) 3524-2524 / (46) 99918-2525
 Rua Ponta Grossa, 1857 - 85601-600 - Francisco Beltrão - PARANÁ

• Raio-X Digital • Mamografia Digital • Ultra-Sonografia
 • Ecocardiografia • Tomografia Computadorizada

CLÍNICA DE RADIOLOGIA SANTA TEREZA LTDA.

Rua Ponta Grossa, nº 1857, Centro, Francisco Beltrão - PR

Telefone: (46)3524-2524 - E-mail: clinicastateresa@hotmail.com

CNPJ/MF: 77.610.301/0001-61 - CEP: 85.601-600

27.	0204030064	RADIOGRAFIA DE CORACAO E VASOS DA BASE (PA + LATERAL)	24,43
30.	0204030072	RADIOGRAFIA DE COSTELAS (POR HEMITORAX)	22,59
31.	0204030080	RADIOGRAFIA DE ESOFAGO	51,94
32.	0204030099	RADIOGRAFIA DE ESTERNO	21,54
33.	0204030102	RADIOGRAFIA DE MEDIASTINO (PA E PERFIL)	23,57
34.	0204030129	RADIOGRAFIA DE TORAX (APICO-LORDOTICA)	15,01
35.	0204030137	RADIOGRAFIA DE TORAX (PA + INSPIRACAO + EXPIRACAO + LATERAL)	38,66
36.	0204030145	RADIOGRAFIA DE TORAX (PA + LATERAL + OBLIQUA)	32,45
37.	0204030153	RADIOGRAFIA DE TORAX (PA E PERFIL)	25,65
38.	0204030161	RADIOGRAFIA DE TORAX (PA PADRAO OIT)	17,68
39.	0204030170	RADIOGRAFIA DE TORAX (PA)	18,57
	02040400000	EXAMES RADIOLOGICOS DA CINTURA ESCAPULAR E DOS MEMBROS SUPERIORES	
43.	0204040019	RADIOGRAFIA DE ANTEBRACO	17,33
44.	0204040027	RADIOGRAFIA DE ARTICULACAO ACROMIO-CLAVICULAR	19,98
45.	0204040035	RADIOGRAFIA DE ARTICULACAO ESCAPULO-UMERAL	19,98
46.	0204040043	RADIOGRAFIA DE ARTICULACAO ESTERNO-CLAVICULAR	19,98
47.	0204040051	RADIOGRAFIA DE BRACO	20,97
48.	0204040060	RADIOGRAFIA DE CLAVICULA	19,98
49.	0204040078	RADIOGRAFIA DE COTOVELO	15,93
50.	0204040086	RADIOGRAFIA DE DEDOS DA MAO	15,17
51.	0204040094	RADIOGRAFIA DE MAO	17,00
53.	0204040116	RADIOGRAFIA DE OMOPLATA / OMBRO (TRES POSICOES)	21,54
54.	0204040124	RADIOGRAFIA DE PUNHO (AP + LATERAL + OBLIQUA)	18,65
	02040500000	RADIOLOGIA ABDÔMEN/PELVE (BÁSICO)	
58.	0204050111	RADIOGRAFIA DE ABDOMEN (AP + LATERAL / LOCALIZADA)	28,97
59.	0204050120	RADIOGRAFIA DE ABDOMEN AGUDO (MINIMO DE 3 INCIDENCIAS)	41,31
60.	0204050138	RADIOGRAFIA DE ABDOMEN SIMPLES (AP)	19,35
	0204060000	EXAMES RADIOLOGICOS DA CINTURA PELVICA E DOS MEMBROS INFERIORES	
74.	0204060060	RADIOGRAFIA DE ARTICULACAO COXO-FEMORAL	20,97
75.	0204060079	RADIOGRAFIA DE ARTICULACAO SACRO-ILIACA	20,97
76.	0204060087	RADIOGRAFIA DE ARTICULACAO TIBIO-TARSICA	17,55
77.	0204060095	RADIOGRAFIA DE BACIA	20,97
78.	0204060109	RADIOGRAFIA DE CALCANEIO	17,55
79.	0204060117	RADIOGRAFIA DE COXA	24,13
80.	0204060125	RADIOGRAFIA DE JOELHO (AP + LATERAL)	18,30
81.	0204060133	RADIOGRAFIA DE JOELHO OU PATELA (AP + LATERAL + AXIAL)	19,33



Clínica de Radiologia

SANTA TEREZA (46) 3524-2524 / (46) 99918-2525

Rua Ponta Grossa, 1857 - 85601-600 - Francisco Beltrão - PARANÁ

• Raio-X Digital • Mamografia Digital • Ultra-Sonografia
• Ecocardiografia • Tomografia Computadorizada

CLÍNICA DE RADIOLOGIA SANTA TEREZA LTDA.

Rua Ponta Grossa, nº 1857, Centro, Francisco Beltrão - PR

Telefone: (46)3524-2524 - E-mail: clinicastateresa@hotmail.com

CNPJ/MF: 77.610.301/0001-61 - CEP: 85.601-600



82	0204060141	RADIOGRAFIA DE JOELHO OU PATELA (AP + LATERAL + OBLIQUA + 3 AXIAIS)	25,08
83	0204060150	RADIOGRAFIA DE PE / DEDOS DO PE	18,30
84	0204060168	RADIOGRAFIA DE PERNA	24,13

Descrevemos a seguir a capacidade instalada que possuímos - física e a capacidade de produção mensal:

Exames	QUANTIDADE
RAIOS-X SIMPLES - ITENS: 04,05,06,07,08,09,10,11,12,13,16,17,19,20,21,22,23,25,26,27,30,31,32,33, 34,35,36,37,38,39,43,44,45,46,47,48,49,50,51,53,54,58,59,60,74,75,76,77, 78,79,80,81,82,83 E 84.	800
RADIOGRAFIA DE ESOFAGO	20

Declaramos também que as informações prestadas nesse processo são verdadeiras e que temos ciência de que, por eventuais inconsistências, estaremos sujeitos às penas previstas no Art. 299 do Código Penal.

Atenciosamente.

Francisco Beltrão-PR, 23 de Outubro de 2018.

CLÍNICA DE RADIOLOGIA SANTA TEREZA-LTDA - EPP
CLÁUDIO RENATO MACIEL ALENDE
 RG Nº 4.148.050-5
 CPF: 243.468.290-15
 SÓCIO/ADMINISTRADOR

2º TABELIONATO DE NOTAS

Rua Tenente Comandante, 1005 - Centro - Francisco Beltrão - PR - CEP: 85.601-610 - Telefone: (46) 3070-6200

Reconheço por Semelhança a(s) firma(s) de:

CLAUDIO RENATO MACIEL ALENDE

Em test. da Verdade Dou Fa.

Francisco Beltrão - PR 23 de Outubro de 2018

TABELIONATO DE NOTAS - JUIZ DE FOLIA - JUIZ DE FOLIA

TABELIONATO DE NOTAS - JUIZ DE FOLIA - JUIZ DE FOLIA

TABELIONATO DE NOTAS - JUIZ DE FOLIA - JUIZ DE FOLIA



Clínica de Radiologia

SANTA TEREZA (46) 3524-2524 / (46) 99918-2525

Rua Ponta Grossa, 1857 - 85601-600 - Francisco Beltrão - PARANÁ

• Raio-X Digital • Mamografia Digital • Ultra-Sonografia
 • Ecocardiografia • Tomografia Computadorizada

Lo Sa

CLÍNICA DE RADIOLOGIA SANTA TEREZA LTDA
CNPJ 77.610.301/0001-61
REGISTRO Nº 249/07 LIVRO A-044
ALTERAÇÃO CONTRATUAL Nº 08

1. CLAUDIO RENATO MACIEL ALENDE, brasileiro, empresário, nascido em 05/06/1951, casado sob o regime de comunhão parcial de bens, residente e domiciliado em Francisco Beltrão/PR, na Rua Guanabara, nº 659, Bairro Presidente Kennedy, CEP 85.605-300, portador do CPF nº 243.468.290-15 e RG 4.148.050-5 SSP/PR;

2. DOLORES MARIA MANFRIN ALENDE, brasileira, empresária, nascida em 04/04/1965, casada sob o regime de comunhão parcial de bens, residente e domiciliada em Francisco Beltrão/PR, na Rua Guanabara, nº 659, Bairro Presidente Kennedy, CEP 85.605-300, portadora do CPF nº 725.282.149-87 e RG nº 3.939.434-0 SSP/PR, únicos sócios da sociedade empresária CLINICA DE RADIOLOGIA SANTA TEREZA LTDA, inscrita no CNPJ/MF sob nº 77.610.301/0001-61, com sede na Rua Ponta Grossa, nº 1857, Centro, CEP 85.601-600 em Francisco Beltrão/PR, com Contrato Social arquivado no Cartório Registro de Títulos e Documentos Pessoa Jurídica da Comarca de Francisco Beltrão/PR sob nº 249, Livro A em 09/03/1982, resolvem alterar e consolidar o contrato social conforme as cláusulas seguintes:

CLÁUSULA 1ª

DO REGISTRO DAS ALTERAÇÕES CONTRATUAIS

Os instrumentos de constituição e de alterações contratuais desta sociedade passam a ser registrados na JUNTA COMERCIAL DO PARANÁ, em face da exigência de mudança de regime tributário imposto pela SECRETARIA DA RECEITA FEDERAL DO BRASIL;

CLÁUSULA 2ª

DA DELIBERAÇÃO SOBRE AS CONTAS

Por deliberação dos sócios fica suprimida a cláusula de DELIBERAÇÃO SOBRE AS CONTAS, estando o administrador desobrigado de prestar contas à sociedade;

CLÁUSULA 3ª

DO SILÊNCIO DAS DEMAIS CLÁUSULAS

Permanecem inalteradas as demais cláusulas do contrato primitivo, que não colidirem com as disposições do presente instrumento;

CLÁUSULA 4ª

DA CONSOLIDAÇÃO DO CONTRATO SOCIAL

Em decorrência das alterações e em consonância com o que determina o artigo 2031 da Lei 10.406/02, os sócios resolvem, por este instrumento, atualizar e consolidar o Contrato Social, atendendo aos ditames do novo código civil, tornando assim sem efeito, a partir desta data, as cláusulas e condições contidas no Contrato primitivo devidamente registrado Cartório Registro de Títulos e Documentos Pessoa Jurídica da Comarca de Francisco Beltrão/PR,

CONFERE COM ORIGINAL
 EM 27/09/07
 PREFEITURA MUN. DE FCO. BELTRÃO

Manfrin
 MTS
 10

CLÍNICA DE RADIOLOGIA SANTA TEREZA LTDA
CNPJ 77.610.301/0001-61
REGISTRO Nº 249/07 LIVRO A-044
ALTERAÇÃO CONTRATUAL Nº 08



adequado às disposições da referida Lei, aplicáveis a este tipo societário, passa a ter a seguinte redação;

CLINICA DE RADIOLOGIA SANTA TEREZA LTDA
CONSOLIDAÇÃO DE CONTRATO SOCIAL
REGISTRO Nº 249/07 LIVRO A-044
CNPJ 77.610.301/0001-61

1. CLAUDIO RENATO MACIEL ALENDE, brasileiro, empresário, nascido em 05/06/1951, casado sob o regime de comunhão parcial de bens, residente e domiciliado em Francisco Beltrão/PR, na Rua Guanabara, nº 659, Bairro Presidente Kennedy, CEP 85.605-300, portador do CPF nº 243.468.290-15 e RG 4.148.050-5 SSP/PR;

2. DOLORES MARIA MANFRIN ALENDE, brasileira, empresária, nascida em 04/04/1965, casada sob o regime de comunhão parcial de bens, residente e domiciliada em Francisco Beltrão/PR, na Rua Guanabara, nº 659, Bairro Presidente Kennedy, CEP 85.605-300, portadora do CPF nº 725.282.149-87 e RG nº 3.939.434-0 SSP/PR, únicos sócios da sociedade empresária CLINICA DE RADIOLOGIA SANTA TEREZA LTDA, inscrita no CNPJ/MF sob nº 77.610.301/0001-61, com sede na Rua Ponta Grossa, nº 1857, Centro, CEP 85.601-600 em Francisco Beltrão/PR, com Contrato Social arquivado no Cartório Registro de Títulos e Documentos Pessoa Jurídica da Comarca de Francisco Beltrão/PR sob nº 249, Livro A em 09/03/1982, resolvem consolidar o contrato social conforme as cláusulas seguintes:

CLÁUSULA 1ª

DO NOME EMPRESARIAL

A sociedade gira sob o nome empresarial de CLINICA DE RADIOLOGIA SANTA TEREZA LTDA;

CLÁUSULA 2ª

DO ENDEREÇO

A sociedade tem sua sede em Francisco Beltrão/PR, na Rua Ponta Grossa nº 1857, Centro, CEP 85.601-600;

CLÁUSULA 3ª

DO OBJETO SOCIAL

O objeto social é clínica de radiologia;

CONFERE COM ORIGINAL

EM 27/09/11

PREFEITURA MUN. DE FCO. BELTRÃO

[Handwritten signature]

2-8
10

CLÍNICA DE RADIOLOGIA SANTA TEREZA LTDA
CNPJ 77.610.301/0001-61
REGISTRO N° 249/07 LIVRO A-044
ALTERAÇÃO CONTRATUAL N° 08



CLÁUSULA 4ª

PRAZO DE DURAÇÃO E INÍCIO DAS ATIVIDADES

O prazo de duração é indeterminado e a sociedade iniciou suas atividades em 01/03/1982;

CLÁUSULA 5ª

DO CAPITAL SOCIAL E DISTRIBUIÇÃO

O capital social no valor de R\$ 20.000,00 (vinte mil reais), correspondentes a 20.000 (vinte mil cotas), no valor de R\$ 1,00 (um real) cada uma, já subscritas e integralizadas em moeda corrente do país, fica assim distribuído entre os sócios:

SÓCIOS	COTAS	PERC. %	CAPITAL R\$
CLAUDIO RENATO MACIEL ALENDE	19.800	99,00	19.800,00
DOLORES MARIA MANFRIN ALENDE	200	01,00	200,00
TOTAL	20.000	100,00	20.000,00

CLÁUSULA 6ª

DA RESPONSABILIDADE DOS SÓCIOS

A responsabilidade de cada sócio é restrita ao valor de suas cotas, mas todos respondem solidariamente pela integralização do capital social, conforme dispõe o art. 1.052 da Lei 10.046/2002;

CLÁUSULA 7ª

DAS COTAS E SUAS TRANSFERÊNCIAS

As cotas são indivisíveis e não poderão ser cedidas ou transferidas a terceiros sem o consentimento dos sócios, aos quais fica assegurado, em igualdade de condições e preço, o direito de preferência de aquisição se postas à venda, formalizando, se realizada a cessão delas, a alteração contratual pertinente.

Parágrafo Único: O sócio que pretenda ceder ou transferir todas ou parte de suas cotas deverá notificar por escrito ao outro sócio, discriminando a quantidade de cotas postas a venda, o preço, forma e prazo de pagamento, para que este exerça ou renuncie ao direito de preferência, o que deverá fazer dentro de 30(trinta) dias contados do recebimento da notificação ou em prazo maior a critério do sócio alienante.

CLÁUSULA 8ª

DA ADMINISTRAÇÃO DA SOCIEDADE

CONFERE COM ORIGINAL
EM 27/09/11
PREFEITURA MUN. DE FCO. BELTRÃO

CLÍNICA DE RADIOLOGIA SANTA TEREZA LTDA
CNPJ 77.610.301/0001-61
REGISTRO N° 249/07 LIVRO A-044
ALTERAÇÃO CONTRATUAL N° 08



A administração da sociedade é exercida pelo sócio CLAUDIO RENATO MACIEL ALENDE, para o qual compete a responsabilidade ou a representação ativa e passiva da sociedade, em juízo ou fora dele, podendo praticar todos os atos compreendidos no objeto social, sempre no interesse da sociedade, ficando vedado o uso da denominação social em negócios estranhos aos fins sociais, especialmente a prestação de avais, endossos ou cauções de favor;

CLÁUSULA 9ª

DA RETIRADA DE PRÓ-LABORE

Os sócios poderão de comum acordo, fixar uma retirada mensal, a título de Pró-Labore, observadas as disposições regulamentares pertinentes;

CLÁUSULA 10ª

DA DECLARAÇÃO DE DESIMPEDIMENTO

O sócio administrador CLAUDIO RENATO MACIEL ALENDE declara, sob as penas da lei, de que não está impedido de exercer a administração da sociedade, por lei especial, ou em virtude de condenação criminal ou, por se encontrar sob os efeitos dela, a pena que vede, ainda que temporariamente, o acesso a cargos públicos ou por crime falimentar, de prevaricação, peita ou suborno, concussão, peculato, ou contra a economia popular, contra o sistema financeiro nacional, contra normas de defesa da concorrência, contra as relações de consumo, fé pública, ou a propriedade;

CLÁUSULA 11ª

DO FALECIMENTO, DISSOLUÇÃO OU RETIRADA DE SÓCIOS

Falecendo ou interditado qualquer sócio, a sociedade continuará suas atividades com os herdeiros, sucessores e o incapaz. Não sendo possível ou inexistindo interesse destes ou do sócio remanescente, o valor de seus haveres será apurado e liquidado com base na situação patrimonial da sociedade, à data da resolução, verificada em balanço especialmente levantado. O mesmo procedimento será adotado em outro caso em que a sociedade se resolva em relação ao seu sócio;

CLÁUSULA 12ª

DO EXERCÍCIO SOCIAL

Ao término de cada exercício social, em 31 de dezembro, o administrador procederá à elaboração do inventário, o balanço patrimonial e do balanço de resultado econômico, cabendo aos sócios, na proporção de suas cotas, os lucros ou perdas apurados;

CONFERE COM ORIGINAL

27/10/18
 PREFEITURA MUN. DE FCO. BELTRÃO

15/18

CLÍNICA DE RADIOLOGIA SANTA TEREZA LTDA
CNPJ 77.610.301/0001-61
REGISTRO N° 249/07 LIVRO A-044
ALTERAÇÃO CONTRATUAL N° 08



**CLÁUSULA 13ª
DA CRIAÇÃO DE FILIAIS OU DEPENDÊNCIAS**

A sociedade poderá a qualquer tempo, abrir ou fechar filial ou dependência, mediante alteração contratual assinada por todos os sócios;

**CLÁUSULA 14ª
DO FORO**

Fica eleito o foro de Francisco Beltrão/PR para o exercício e cumprimento dos direitos e obrigações resultantes deste contrato;

Francisco Beltrão/PR, 23 de fevereiro de 2012.

CONFERE COM ORIGINAL

Lavrado em três vias de igual teor e forma;

EM 27 / 09 / 12

PREFEITURA MUN. DE FCU. BELTRÃO

1º TABELIONATO Francisco Beltrão

CLAUDIO RENATO MACIEL ALENDE

1º TABELIONATO Francisco Beltrão

DOLORES MARIA MANFRIN ALENDE

CARTÓRIO ARION CAVALHEIRO
EM CONFORMIDADE COM O SELO DE
AUTENTICIDADE Nº 000000659
CONFIRME NA VIA ORIGINAL DESTE DOCUMENTO

AGÊNCIA COMERCIAL UNO PARANÁ
CERTIFICADO DE REGISTRO EM 09/06/2012
CNPJ Nº 07.554.907
PROFESSOR: 12/05/2012 DE 11/06/2012
SEBASTIÃO MOTTA
SECRETÁRIO GERAL



REPÚBLICA FEDERATIVA DO BRASIL
COMARCA DE FRANCISCO BELTRÃO - PR
RUA VER. ROQUELL. WERLANG 1068 - CENTRO
TELEFAX: (46) 3524-3480

1º TABELIONATO DE NOTAS
IRACEMA MIRANDA - TABELA
ESCRIVENTES: FLAVES CARDOSO, FÁBIO
JIL CARDOSO, RICARDO DE LIMA SOUZA
KELLY CARDOSO.

CARTÓRIO ARION CAVALHEIRO

REGISTRO DE NOTAS E DOCUMENTOS - PESSOAS FÍSICAS

Protocolo Nº 12062 / Registro Nº 24908

10 ABR 2012

Ariom Iovete Cavaleiro Jr. - Oficial
Sérgio Mano Nador Cavaleiro
Eneide da Silva Cador
Franciel Borani

Reconheço por semelhança a assinatura dos
000186 CLAUDIO RENATO MACIEL ALENDE, 005377 DOLORES MARIA MANFRIN...
ALENDE.

Em Teste da verdade.

Francisco Beltrão, 16 de março de 2012

ANTÔNIO PEDRON
Advogado
Subs. 42368



Comprovante de Inscrição e de Situação Cadastral

Contribuinte,

Confira os dados de identificação da Pessoa Jurídica e, se houver qualquer divergência, providencie junto à RFB a sua atualização cadastral.

A informação sobre o porte que consta neste comprovante é a declarada pelo contribuinte.

 REPÚBLICA FEDERATIVA DO BRASIL CADASTRO NACIONAL DA PESSOA JURÍDICA		
NÚMERO DE INSCRIÇÃO 77.610.301/0001-61 MATRIZ	COMPROVANTE DE INSCRIÇÃO E DE SITUAÇÃO CADASTRAL	DATA DE ABERTURA 06/03/1982
NOME EMPRESARIAL CLINICA DE RADIOLOGIA SANTA TEREZA LTDA		
TÍTULO DO ESTABELECIMENTO (NOME DE FANTASIA) *****		PORTE EPP
CÓDIGO E DESCRIÇÃO DA ATIVIDADE ECONÔMICA PRINCIPAL 86.40-2-05 - Serviços de diagnóstico por imagem com uso de radiação ionizante, exceto tomografia		
CÓDIGO E DESCRIÇÃO DAS ATIVIDADES ECONÔMICAS SECUNDÁRIAS 86.40-2-04 - Serviços de tomografia 86.40-2-11 - Serviços de radioterapia		
CÓDIGO E DESCRIÇÃO DA NATUREZA JURÍDICA 206-2 - Sociedade Empresária Limitada		
LOGRADOURO R PONTA GROSSA	NÚMERO 1857	COMPLEMENTO SALA
CEP 85.601-600	BAIRRO/DISTRITO CENTRO	MUNICÍPIO FRANCISCO BELTRAO
ENDEREÇO ELETRÔNICO		UF PR
TELEFONE		
ENTE FEDERATIVO RESPONSÁVEL (EFR) *****		
SITUAÇÃO CADASTRAL ATIVA	DATA DA SITUAÇÃO CADASTRAL 31/12/2004	
MOTIVO DE SITUAÇÃO CADASTRAL		
SITUAÇÃO ESPECIAL *****	DATA DA SITUAÇÃO ESPECIAL *****	

Aprovado pela Instrução Normativa RFB nº 1.634, de 06 de maio de 2016.

Emitido no dia 01/10/2018 às 08:44:15 (data e hora de Brasília).

Página: 1/1

Consulta QSA / Capital Social

Voltar



Preparar Página
para Impressão

A RFB agradece a sua visita. Para informações sobre política de privacidade e uso, [clique aqui](#).
 Atualize sua página

to ki

**Certificado de Regularidade do FGTS - CRF**

Inscrição: 77610301/D001-61
Razão Social: CLINICA DE RADIOLOGIA SANTA TEREZA S C LTDA
Endereço: RUA PONTA GROSSA 1857 SALA / CENTRO / FRANCISCO BELTRAO / PR / 85601-600

A Caixa Econômica Federal, no uso da atribuição que lhe confere o Art. 7, da Lei 8.036, de 11 de maio de 1990, certifica que, nesta data, a empresa acima identificada encontra-se em situação regular perante o Fundo de Garantia do Tempo de Serviço - FGTS.

O presente Certificado não servirá de prova contra cobrança de quaisquer débitos referentes a contribuições e/ou encargos devidos, decorrentes das obrigações com o FGTS.

Validade: 02/02/2019 a 03/03/2019

Certificação Número: 2019020206415897374167

Informação obtida em 04/02/2019, às 14:06:39.

A utilização deste Certificado para os fins previstos em Lei está condicionada à verificação de autenticidade no site da Caixa: www.caixa.gov.br

IMPRIMIR

VOLTAR

CAIXA
CAIXA ECONÔMICA FEDERAL**Certificado de Regularidade do FGTS - CRF**

Inscrição: 09350502/0001-17
Razão Social: PASIN E PASIN CLINICA DE DIAGNOSTICOS POR IMAGEM LTDA
Endereço: AV ANTONIO DE PAIVA CANTELMO 860 / CENTRO / FRANCISCO BELTRAO / PR / 85601-270

A Caixa Econômica Federal, no uso da atribuição que lhe confere o Art. 7, da Lei 8.036, de 11 de maio de 1990, certifica que, nesta data, a empresa acima identificada encontra-se em situação regular perante o Fundo de Garantia do Tempo de Serviço - FGTS.

O presente Certificado não servirá de prova contra cobrança de quaisquer débitos referentes a contribuições e/ou encargos devidos, decorrentes das obrigações com o FGTS.

Validade: 04/02/2019 a 05/03/2019

Certificação Número: 2019020402394054607016

Informação obtida em 04/02/2019, às 14:09:38.

A utilização deste Certificado para os fins previstos em Lei está condicionada à verificação de autenticidade no site da Caixa: www.caixa.gov.br



MINISTÉRIO DA FAZENDA
Secretaria da Receita Federal do Brasil
Procuradoria-Geral da Fazenda Nacional

110026

**CERTIDÃO NEGATIVA DE DÉBITOS RELATIVOS AOS TRIBUTOS FEDERAIS E À DÍVIDA ATIVA DA
UNIÃO**

Nome: **CLINICA DE RADIOLOGIA SANTA TEREZA LTDA**
CNPJ: **77.610.301/0001-61**

Ressalvado o direito de a Fazenda Nacional cobrar e inscrever quaisquer dívidas de responsabilidade do sujeito passivo acima identificado que vierem a ser apuradas, é certificado que não constam pendências em seu nome, relativas a créditos tributários administrados pela Secretaria da Receita Federal do Brasil (RFB) e a inscrições em Dívida Ativa da União (DAU) junto à Procuradoria-Geral da Fazenda Nacional (PGFN).

Esta certidão é válida para o estabelecimento matriz e suas filiais e, no caso de ente federativo, para todos os órgãos e fundos públicos da administração direta a ele vinculados. Refere-se à situação do sujeito passivo no âmbito da RFB e da PGFN e abrange inclusive as contribuições sociais previstas nas alíneas 'a' a 'd' do parágrafo único do art. 11 da Lei nº 8.212, de 24 de julho de 1991.

A aceitação desta certidão está condicionada à verificação de sua autenticidade na Internet, nos endereços <<http://rfb.gov.br>> ou <<http://www.pgfn.gov.br>>.

Certidão emitida gratuitamente com base na Portaria Conjunta RFB/PGFN nº 1.751, de 2/10/2014.
Emitida às 10:04:23 do dia 29/08/2018 <hora e data de Brasília>.
Válida até 25/02/2019. ✓
Código de controle da certidão: **2614.E0DD.7157.C459**
Qualquer rasura ou emenda invalidará este documento.

1/1



Certidão Negativa
de Débitos Tributários e de Dívida Ativa Estadual
Nº 018814711-38

Certidão fornecida para o CNPJ/MF: 77.610.301/0001-61

Nome: **CNPJ NÃO CONSTA NO CADASTRO DE CONTRIBUINTES DO ICMS/PR**

Ressalvado o direito da Fazenda Pública Estadual inscrever e cobrar débitos ainda não registrados ou que venham a ser apurados, certificamos que, verificando os registros da Secretaria de Estado da Fazenda, constatamos não existir pendências em nome do contribuinte acima identificado, nesta data.

Obs.: Esta Certidão engloba todos os estabelecimentos da empresa e refere-se a débitos de natureza tributária e não tributária, bem como ao descumprimento de obrigações tributárias acessórias.

Válida até 31/01/2019 - Fornecimento Gratuito

A autenticidade desta certidão deverá ser confirmada via Internet
www.fazenda.pr.gov.br

EMPRESA

VOLTAR

CAIXA

CAIXA ECONÔMICA FEDERAL

Certificado de Regularidade do FGTS - CRF

Inscrição: 77610301/0001-61
Razão Social: CLINICA DE RADIOLOGIA SANTA TEREZA S C LTDA
Endereço: RUA PONTA GROSSA 1857 SALA / CENTRO / FRANCISCO BELTRAO / PR
/ 85601-600

A Caixa Econômica Federal, no uso da atribuição que lhe confere o Art. 7, da Lei 8.036, de 11 de maio de 1990, certifica que, nesta data, a empresa acima identificada encontra-se em situação regular perante o Fundo de Garantia do Tempo de Serviço - FGTS.

O presente Certificado não servirá de prova contra cobrança de quaisquer débitos referentes a contribuições e/ou encargos devidos, decorrentes das obrigações com o FGTS.

Validade: 26/12/2018 a 24/01/2019

Certificação Número: 2018122603110894003995

Informação obtida em 10/01/2019, às 14:53:03.

A utilização deste Certificado para os fins previstos em Lei está condicionada à verificação de autenticidade no site da Caixa:
www.caixa.gov.br

12/01/19



MUNICÍPIO DE FRANCISCO BELTRÃO
ESTADO DO PARANÁ
SECRETARIA MUNICIPAL DA FAZENDA

CERTIDÃO NEGATIVA
Nº681/2019

RAZÃO SOCIAL: CLINICA DE RADIOLOGIA SANTA TEREZA LTDA - EPP
CNPJ: 77.610.301/0001-61
INSCRIÇÃO MUNICIPAL: 2046
INSCRIÇÃO ESTADUAL:
ALVARÁ:
ENDEREÇO: R PONTA GROSSA, 1857 - CENTRO CEP: 85601600 Francisco Beltrão - PR
ATIVIDADE: Laboratórios clínicos

Certificamos que não existem pendências em nome do contribuinte supramencionado relativas aos tributos administrados pela Secretaria Municipal da Fazenda. Fica ressalvado o direito de a Fazenda Pública do Município de Francisco Beltrão cobrar quaisquer dívidas provenientes de tributos que venham a ser apurados ou que se verifiquem a qualquer tempo, inclusive em relação ao período abrangido por esta certidão.

DATA DE EMISSÃO: 10/01/2019
DATA DE VALIDADE: 11/03/2019
FINALIDADE: VERIFICAÇÃO
CÓDIGO DE AUTENTICAÇÃO: 9ZTMHBUFFH4JZX98R3RU

A autenticidade desta certidão deverá ser confirmada na Internet, no endereço www.franciscobeltrao.pr.gov.br

Certidão emitida gratuitamente pela Internet em: 10/01/2019 - 03:09:31
Qualquer rasura invalidará este documento.

L. P. S.



00030

CERTIDÃO NEGATIVA DE DÉBITOS TRABALHISTAS

Nome: CLINICA DE RADIOLOGIA SANTA TEREZA LTDA

(MATRIZ E FILIAIS) CNPJ: 77.610.301/0001-61

Certidão nº: 166045661/2019

Expedição: 10/01/2019, às 14:54:18

Validade: 08/07/2019 - 180 (cento e oitenta) dias, contados da data de sua expedição.

Certifica-se que **CLINICA DE RADIOLOGIA SANTA TEREZA LTDA (MATRIZ E FILIAIS)**, inscrito(a) no CNPJ sob o nº **77.610.301/0001-61**, **NÃO CONSTA** do Banco Nacional de Devedores Trabalhistas.

Certidão emitida com base no art. 642-A da Consolidação das Leis do Trabalho, acrescentado pela Lei nº 12.440, de 7 de julho de 2011, e na Resolução Administrativa nº 1470/2011 do Tribunal Superior do Trabalho, de 24 de agosto de 2011.

Os dados constantes desta Certidão são de responsabilidade dos Tribunais do Trabalho e estão atualizados até 2 (dois) dias anteriores à data da sua expedição.

No caso de pessoa jurídica, a Certidão atesta a empresa em relação a todos os seus estabelecimentos, agências ou filiais.

A autenticação desta certidão condiciona-se à verificação de sua autenticidade no portal do Tribunal Superior do Trabalho na Internet (<http://www.tst.jus.br>).

Certidão emitida gratuitamente.

INFORMAÇÃO IMPORTANTE

Do Banco Nacional de Devedores Trabalhistas constam os dados necessários à identificação das pessoas naturais e jurídicas inadimplentes perante a Justiça do Trabalho quanto às obrigações estabelecidas em sentença condenatória transitada em julgado ou em acordos judiciais trabalhistas, inclusive no que concerne aos recolhimentos previdenciários, a honorários, a custas, a emolumentos ou a recolhimentos determinados em lei; ou decorrentes de execução de acordos firmados perante o Ministério Público do Trabalho ou Comissão de Conciliação Prévia.

10/1

00031



MUNICIPIO DE FRANCISCO BELTRAO
ESTADO DO PARANA

77.816.510/0001-66

R OCTAVIANO T DOS SANTOS, 1000 - CENTRO - FRANCISCO BELTRAO - PR

ALVARÁ N° 2046

O MUNICIPIO DE FRANCISCO BELTRAO, conforme protocolo n° de 17/03/1982, concede alvará de licença para localização Provisória a:

Nome CLINICA RAD STA TEREZA LTDA CNPJ/CPF : 77.610.301/0001-61 Nome de Fantasia	
Localização R PONTA GROSSA 1857 CENTRO 85601.600 FRANCISCO BELTRAO - PR	
Atividades CLINICA DE RADIOLOGIA	
CONFERE COM ORIGINAL EM 28/09/18 PREFEITURA MUN. DE FGO. BELTRAO	
Horário de funcionamento Das 08:00 as 24:00	
Emitido em 09/04/2009	válido até <i>[Handwritten Signature]</i>
Área total do imóvel 155,00 m²	Área utilizada pela empresa 155,00 m²
Observações MANTER O PRESENTE ALVARA EM LOCAL VISIVEL CONFORME PARAGRAFO III, ART 56 DA LEI 3361/2007	
1 - Será exigida renovação da licença sempre que ocorrer mudanças de ramo de atividade, modificações nas características do estabelecimento ou transferência de local. 2 - Nos casos de alterações tais como: encerramento, mudanças de endereço, razão social, ramo de atividade, etc o contribuinte será obrigado a comunicar a Prefeitura dentro do prazo máximo de 30 (trinta) dias.	
IMPORTANTE - Evite multas, auditorias, fiscalização especial e outros aborrecimentos mantendo em dia sua situação perante o fisco. Futuramente voce precisará de Certidões para fins de aposentadoria, auxilios, pensão, etc. Zele pelo seu futuro.	

Equiplano Sistemas S/C Ltda

FRANCISCO BELTRAO, 9 de ABRIL de 2009

[Handwritten Signature]

[Handwritten Signature]

[Handwritten Signature]

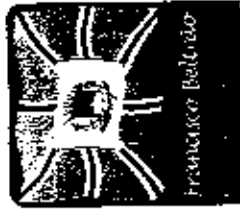

SECRETARIA MUNICIPAL DE SAÚDE DE FRANCISCO BELTRÃO - PR



O Departamento de Vigilância em Saúde de Francisco Beltrão, de acordo com a Lei 13.331 de 23/11/2001 e Decreto 5.711 de 23/05/2002, concede a presente

Licença Sanitária

Nº. 1643 / 2018

RAZÃO SOCIAL CLINICA DE RADIOLOGIA SANTA TEREZA LTDA **CONFERE COM ORIGINAL**

NOME FANTASIA

CNPJ/CPF 77.610.301/0001-61 **EM** 28/09/18

ENDEREÇO RUA PONTA GROSSA 1857 **PREFEITURA MUN. DE FCO. BELTRÃO**

BAIRRO CENTRO *Rachupf*

RAMO/ATIVIDADE SERV DE RADIOLOGIA

DATA DA VISTORIA 06/08/2018 **VALIDADE** 06/08/2019

RESPONSÁVEL TÉCNICO CLAUDIO RENATO MACIEL ALENDE **CRM** 6097

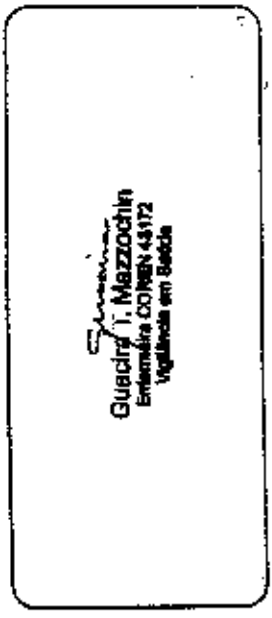
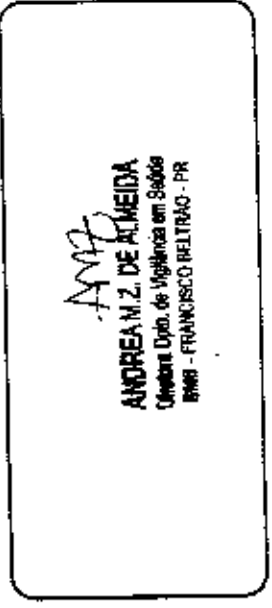
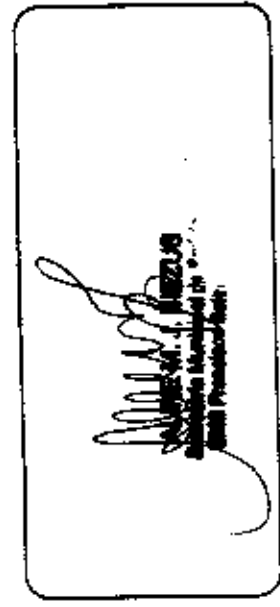

110032

ESTE DOCUMENTO DEVE SER AFIXADO EM LOCAL VISÍVEL AO PÚBLICO.

Ficha de Estabelecimento Identificação

CNES: 3134482 Nome Fantasia: CLINICA SANTA TEREZA CNPJ: 77.610.301/0001-61
 Nome Empresarial: CLINICA DE RADIOLOGIA SANTA TEREZA LTDA EPP Natureza jurídica: ENTIDADES EMPRESARIAIS
 Logradouro: PONTA GROSSA Número: 1857 Complemento: SALA
 Bairro: CENTRO Município: 410840 - FRANCISCO BELTRAO UF: PR Reg de Saúde: -- Gestão: MUNICIPAL
 CEP: 85601-600 Telefone: -- Dependência: INDIVIDUAL Subtipo: CENTRO ESPECIALIZADO EM
 Tipo de Estabelecimento: CLINICA/CENTRO DE ESPECIALIDADE Última atualização Nacional: 09/09/2018
 Diretor Clínico/Gerente/Administrador: TEREZINHA REJANESI MORAIS
 Cadastrado em: 05/08/2004 Atualização na base local: 11/07/2017

Horário de Funcionamento:

Caracterização

Atividade ensino/pesquisa	Código/natureza jurídica
UNIDADE SEM ATIVIDADE DE ENSINO	2062 - SOCIEDADE EMPRESARIA LIMITADA

Infraestrutura

Nenhum resultado para a consulta realizada.

Atividade

AMBULATORIAL	Atividade	Nível de atenção	Gestão
		MEDIA COMPLEXIDADE	MUNICIPAL

Atendimento

Fluxo de clientela	Instalação	Convênio
AMBULATORIAL	SUS	
AMBULATORIAL	PARTICULAR	
SADT	SUS	
SADT	PARTICULAR	
Fluxo de clientela		
03 - ATENDIMENTO DE DEMANDA ESPONTANEA E REFERENCIADA		

Endereço Complementar

Nenhum resultado para a consulta realizada.

Informações Gerais

Instalações físicas para assistência

Instalação	Orde./Consultório	Leitos/Equipamentos
AMBULATORIAL		
CLINICAS BASICAS	1	0

Serviços de

Serviço	Característica
CENTRAL DE ESTERILIZACAO DE MATERIAIS	PROPRIO
LAVANDERIA	TERCEIRIZADO

Esta é uma cópia impressa do documento oficial. As informações oficiais atualizadas estão disponíveis no site do CNES (<http://cnes.datasus.gov.br>).

15
 27/07/07

Serviços especializados

Código	Serviço	Característica	Ambulatorial		Hospitalar	
			SUS	Não SUS	SUS	Não SUS
121	SERVICO DE DIAGNOSTICO POR IMAGEM	PROPRIO	SIM	NÃO	SIM	NÃO
121	SERVICO DE DIAGNOSTICO POR IMAGEM	PROPRIO	SIM	SIM	SIM	NÃO

Comissões e

Descrição

Serviços e Classificação

Código	Serviço	Classificação	Terceiro	CNES
121 - 012	SERVICO DE DIAGNOSTICO POR IMAGEM	MAMOGRAFIA	NÃO	NAO INFORMADO
121 - 001	SERVICO DE DIAGNOSTICO POR IMAGEM	RADIOLOGIA	NÃO	NAO INFORMADO
121 - 002	SERVICO DE DIAGNOSTICO POR IMAGEM	ULTRASONOGRAFIA	NÃO	NAO INFORMADO

Outros

Nível de hierarquia	Tipo de unidade	Turno de atendimento
Hospital avaliado segundo o NBAH do MS	CLINICA/CENTRO DE ESPECIALIDADE	ATENDIMENTOS NOS TURNOS DA MANHA E A TARDE
NÃO		

Equipamentos/Rejeitos

00035

Equipamentos

Equipamento	Existente	Em uso	SUS
EQUIPAMENTOS DE DIAGNOSTICO POR IMAGEM			
Mamografo com Comando Simples	2	1	SIM
PROCESSADORA DE FILME EXCLUSIVA PARA MAMOGRAFIA	1	1	SIM
Raio X ate 100 mA	1	1	SIM
Raio X com Fluoroscopia	1	0	SIM
Raio X de 100 a 500 mA	3	3	SIM
Ultrassom Ecografo	1	1	SIM

Resíduos/Rejeitos

Coleira Seletiva de Rejeito			
RESIDUOS COMUNS			
NENHUM			

Vínculo com Cooperativa

Nenhum resultado para a consulta realizada.

Díálise

Nenhum resultado para a consulta realizada.

Quimioterapia/Radioterapia

Handwritten marks at the top left of the page.

Nenhum resultado para a consulta realizada.

Hemoterapia

Nenhum resultado para a consulta realizada.

Hospitalar - Leitos

Nenhum resultado para a consulta realizada.

Mantenedora

Nenhum resultado para a consulta realizada.

Profissionais

Nome	CNS	D/Entrada	CBO	Descrição	SUS	Vinculação	Tipo	Subtipo	Portaria 134	CH Outros	CH Amb.	CH Hosp.	Total
ADELAIDE PEDROSO	980016004357311		411005	AUXILIAR DE ESCRITORIO, EM GERAL	SIM	VINCULO EMPREGATICIO	CELETISTA	NAO SE APLICA		40	0	0	40
ARIANE PACHECO DOS SANTOS RAFAGNIN	700007847856101		422105	RECEPCIONISTA, EM GERAL	SIM	VINCULO EMPREGATICIO	CELETISTA	NAO SE APLICA		40	0	0	40
CLAUDIO RENATO MACIEL ALENDE	204327660510005		225320	MEDICO EM RADIOLOGIA E DIAGNOSTICO POR IMAGEM	SIM	AUTONOMO	PESSOA JURIDICA	NAO SE APLICA		0	10	9	19
ELENICE RODRIGUES FERREIRA	980016004200749		411005	AUXILIAR DE ESCRITORIO, EM GERAL	SIM	VINCULO EMPREGATICIO	CELETISTA	NAO SE APLICA		40	0	0	40
GELSON TRES	980016004200765		766420	AUXILIAR DE RADIOLOGIA (REVELACAO FOTOGRAFICA)	SIM	VINCULO EMPREGATICIO	CELETISTA	NAO SE APLICA		0	20	0	20

Handwritten number 00037.

Nome	CNS	Dt. Entrada	CBO	Descrição	SUS	Vinculaçã o	Tipo	Subtipo	Portari a 134	CH Outros	CH Amb.	CH Hosp.	Total
IVETE TEREZINHA KUPPER	9800160003757928		324115	TECNICO EM RADIOLOGIA E IMAGENOLOGIA	SIM	VINCULO EMPREGATICI O	CELETISTA	NAO SE APLICA		0	24	0	24
JOSIELE MACHADO DA SILVA	702506397391031		514320	FAXINEIRO	SIM	VINCULO EMPREGATICI O	CELETISTA	NAO SE APLICA		40	0	0	40
TEREZINHA REJANESI MORAIS	9800160004200773		411005	AUXILIAR DE ESCRITORIO, EM GERAL	NÃO	VINCULO EMPREGATICI O	CELETISTA	NAO SE APLICA		40	0	0	40
TIAGO PEDRO LOPES DE SOUZA NETO	980016277444218		225125	MEDICO CLINICO	SIM	AUTONOMO	PESSOA JURIDICA	NAO SE APLICA		0	20	0	20

Habilitações

Nenhum resultado para a consulta realizada.

Habilitações - Histórico

Nenhum resultado para a consulta realizada.

Regras Contratuais

Nenhum resultado para a consulta realizada.

Regras Contratuais - Histórico

Nenhum resultado para a consulta realizada.

Contrato Gestão

Nenhum resultado para a consulta realizada.

Contrato Gestão - Histórico

Nenhum resultado para a consulta realizada.

Incentivos

Nenhum resultado para a consulta realizada.

Incentivos - Histórico

Nenhum resultado para a consulta realizada.

Equipes

Nenhum resultado para a consulta realizada.

Organizações Parcelas

Nenhum resultado para a consulta realizada.

Gerencial/Administração Terceiro/Interviente

Nenhum resultado para a consulta realizada.

Base Descentralizada

Nenhum resultado para a consulta realizada.

Motivo desativação: -

Data desativação: -

110040

10/01/08

CLÍNICA DE RADIOLOGIA SANTA TEREZA LTDA.
 Rua Ponta Grossa, nº 1857, Centro, Francisco Beltrão - PR
 Telefone: (46)3524-2524 - E-mail: clinicastateresa@hotmail.com
 CNPJ/MF: 77.610.301/0001-61 - CEP: 85.601-600



RELAÇÃO DE PROFISSIONAIS

Ao
 Município de Francisco Beltrão
 Comissão de Licitações
 Ref.: Chamamento Público n.º 011/2018

Declaramos para os fins de direito, na qualidade de Proponente do procedimento de licitação, a relação de Profissionais disponível para os Procedimentos:

NOME	Nº CRM
CLÁUDIO RENATO MACIEL ALENDE	CRM/PR 6097

Por ser expressão da verdade, firmamos a presente.

Francisco Beltrão-PR, 01 de Outubro de 2018.

CLÍNICA DE RADIOLOGIA SANTA TEREZA LTDA - EPP
CLÁUDIO RENATO MACIEL ALENDE
 RG Nº 4.148.050-5
 CPF: 243.468.290-15
 SÓCIO/ADMINISTRADOR

2º TABELIONATO DE NOTAS **CANTÓRIO MALTA**
 Rua ... nº ...
AUTENTICAÇÃO
 A presente escritura contém com o decumulo a mim apresentado,
 O seguinte e verdade. (ou F)
 em ... de ... de 2019
 MARINE SARTORY PAVANI WICKER, Escondido, R\$3,34

Escritura ...
 ...
 ...

Handwritten signature

Associação Médica Brasileira



Associação Médica Brasileira
Colégio Brasileiro de Radiologia



conferem o

TÍTULO DE ESPECIALISTA EM DIAGNÓSTICO POR IMAGEM

ao

Dr. Claudio Renato Maciel Alende

por ter obtido aprovação em concurso realizado segundo as normas estabelecidas pela
Associação Médica Brasileira e o Colégio Brasileiro de Radiologia.

São Paulo, 14 de fevereiro de 1981

Dr. Eduarda Guerra de Faria
Presidente da AMB

Dr. Albenir Humberto Soares
Secretário Geral da AMB

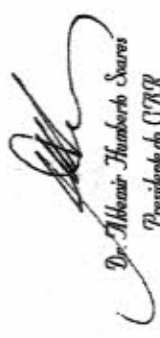
Dr. Albenir Humberto Soares
Presidente do CBR

Dr. Luiz A. Carpozzi
1º Secretário do CBR



2º TABELIONATO DE NOTAS
CARTÓRIO MALTA



Sobre a validade conferida
na última folha do documento
Cartório Malta 2ª Notas
Fco. Beltrão - F.R.

AUTENTICAÇÃO

A presente fotocópia confere com o documento a mim apresentado.
O refendo é verdade e Dou Fé.

Francisco Beltrão - PR 12/05/2015

CAROLINE MENDONÇA - EMPREGADA AUTORIZADA - R\$4,17

340011

VALIDA EM TODO O TERRITÓRIO NACIONAL

CONSELHO FEDERAL DE MEDICINA

CEDULA DE IDENTIDADE DE MEDICO
Documento de Identidade nos termos da Lei nº 6.205/75

CONSELHO REGIONAL DE MEDICINA DO ESTADO DO PARANÁ



NOME	
CLAUDIO RENATO MACIEL ALENDE	
CNH Nº	DATA DE EMISSÃO
4097	08/12/1978
PA	DATA DE NASCIMENTO
1	05/06/1951

Alende
ASSINATURA DO PORTADOR

FILIAÇÃO

ALFEU MORA ALENDE

ALEDA MACIEL ALENDE

NATURALIDADE

ALEGRETE-RS

NO

1005584311/SSP-RS

DATA DE EMISSÃO	TÍTULO DE ELETOR	SEÇÃO	ZONA
28/05/1976	019106820629	32	69

CPF

24344829015

LOCAL E DATA DE EMISSÃO

CURETIBA-PR, 22/06/2009

Miguel Adriano Clausa
ASSINATURA DO PRESIDENTE

CONSELHO REGIONAL DE MEDICINA DO ESTADO DO PARANÁ

Lofta

CLÍNICA DE RADIOLOGIA SANTA TEREZA LTDA.
 Rua Ponta Grossa, n° 1857, Centro, Francisco Beltrão - PR
 Telefone: (46)3524-2524 - E-mail: clinicastateresa@hotmail.com
 CNPJ/MF: 77.610.301/0001-61 - CEP: 85.601-600



DECLARAÇÃO DE IDONEIDADE

Ao
 Município de Francisco Beltrão
 Comissão de Licitações
 Referente: Edital de Chamamento Público n° 011/2018.

Declaramos para os fins de direito, na qualidade de Proponente do procedimento de licitação, sob a modalidade Chamamento Público, sob n° 011/2018, instaurado pelo Município de Francisco Beltrão-PR., que não fomos declarados inidôneos para licitar ou contratar com o Poder Público, em qualquer de suas esferas e sob as penas da lei, que até a presente data inexistem fatos impeditivos para a nossa habilitação e eventual contratação, e que estamos cientes da obrigatoriedade de declarar ocorrências posteriores, bem como, que nossa empresa não possui menores de dezoito anos em atividades noturnas, perigosas ou insalubres e que não utiliza o trabalho de menores de dezesseis anos, salvo na condição de aprendiz.

Declaramos ainda que, não possuímos em nosso quadro societário servidor público da ativa, ou empregado de empresa pública ou de sociedade de economia mista.

Por ser expressão da verdade, firmamos a presente.

Francisco Beltrão-PR, 01 de Outubro de 2018.

CLÍNICA DE RADIOLOGIA SANTA TEREZA LTDA - EPP
CLÁUDIO RENATO MACIEL ALENDE
 RG N° 4.148.050-5
 CPF: 243.468.290-15
 SÓCIO/ADMINISTRADOR



Clinica de Radiologia

SANTA TEREZA (46) 3524-2524 / (46) 99918-2525

Rua Ponta Grossa, 1857 - 85601-600 - Francisco Beltrão - PARANÁ

• Raio-X Digital • Mamografia Digital • Ultra-Sonografia
 • Ecocardiografia • Tomografia Computadorizada

1.0016

PASIN E PASIN CLINICA DE DIAGNÓSTICOS POR IMAGEM LTDA
Avenida Antonio de Paiva Cantelmo, nº 860, Centro - Francisco Beltrão - PR
CNPJ/MF: 09.350.502/0001-17 / CEP: 85.601-270
Telefone: (46) 3523-1467 E-mail: uniradi@yahoo.com.br

OFÍCIO DE APRESENTAÇÃO

Ao
Município de Francisco Beltrão
Comissão de Licitações
Referente: Edital de Chamamento Público nº 011/2018.

Prezados Senhores
Apresentamos e submetemos a apreciação de Vossas Senhorias, a relação dos serviços que temos a oferecer:

LOTE 01			
Nº DO ITEM	0204010000	EXAMES RADIOLÓGICOS DA CABEÇA E PESCOÇO	VALOR UNITÁRIO RS
01	0204010039	RADIOGRAFIA BILATERAL DE ORBITAS (PA + OBLIQUAS + HIRTZ)	22,62
02	0204010047	RADIOGRAFIA DE ARCADA ZIGOMATICO-MALAR (AP+OBLIQUAS)	18,79
03	0204010055	RADIOGRAFIA DE ARTICULACAO TEMPORO-MANDIBULAR BILATERAL	22,62
04	0204010063	RADIOGRAFIA DE CAVUM (LATERAL + HIRTZ)	18,57
05	0204010071	RADIOGRAFIA DE CRANIO (PA+LATERAL+OBLIGUA/BRETTON+HIRTZ)	24,70
06	0204010080	RADIOGRAFIA DE CRANIO (PA + LATERAL)	20,30
08	0204010101	RADIOGRAFIA DE MASTOIDE / ROCHEDOS (BILATERAL)	24,38
09	0204010110	RADIOGRAFIA DE MAXILAR (PA + OBLIQUA)	19,44
10	0204010128	RADIOGRAFIA DE OSSOS DA FACE (MN + LATERAL + HIRTZ)	22,62
11	0204010136	RADIOGRAFIA DE REGIAO ORBITARIA (LOCALIZACAO DE CORPO ESTRANHO)	21,54
12	0204010144	RADIOGRAFIA DE SEIOS DA FACE (FN + MN + LATERAL + HIRTZ)	19,76
13	0204010152	RADIOGRAFIA DE SELA TURSICA (PA + LATERAL + BRETTON)	19,44
	0204020000	EXAMES RADIOLOGICOS DA COLUNA VERTEBRAL	
16	0204020034	RADIOGRAFIA DE COLUNA CERVICAL (AP+LATERAL+TO+OBLIQUAS)	22,49
18	0204020050	RADIOGRAFIA DE COLUNA CERVICAL FUNCIONAL / DINAMICA	27,78
19	0204020069	RADIOGRAFIA DE COLUNA LOMBO-SACRA	29,59
20	0204020077	RADIOGRAFIA DE COLUNA LOMBO-SACRA (C/ OBLIQUAS)	40,23
22	0204020093	RADIOGRAFIA DE COLUNA TORACICA (AP + LATERAL)	24,73
23	0204020107	RADIOGRAFIA DE COLUNA TORACO-LOMBAR	26,27
24	0204020115	RADIOGRAFIA DE COLUNA TORACO-LOMBAR DINAMICA	42,06
25	0204020123	RADIOGRAFIA DE REGIAO SACRO-COCCIGEA	21,06
	0204030000	EXAMES RADIOLOGICOS DO TORAX E MEDIASTINO	
30	0204030072	RADIOGRAFIA DE COSTELAS (POR HEMITORAX)	22,59
35	0204030137	RADIOGRAFIA DE TORAX (PA + INSPIRACAO + EXPIRACAO + LATERAL)	38,66



[Handwritten signature]

PASIN E PASIN CLINICA DE DIAGNÓSTICOS POR IMAGEM LTDA

Avenida Antonio de Paiva Cantelmo, nº 860, Centro - Francisco Beltrão - PR

CNPJ/MF: 09.350.502/0001-17 / CEP: 85.601-270

Telefone: (46) 3523-1467 E-mail: uniradi@yahoo.com.br

36	0204030145	RADIOGRAFIA DE TORAX (PA + LATERAL + OBLIQUA)	32,45
37	0204030153	RADIOGRAFIA DE TORAX (PA E PERFIL)	25,65
	02040400000	EXAMES RADIOLOGICOS DA CINTURA ESCAPULAR E DOS MEMBROS SUPERIORES	
43	0204040019	RADIOGRAFIA DE ANTEBRACO	17,33
44	0204040027	RADIOGRAFIA DE ARTICULACAO ACROMIO-CLAVICULAR	19,98
45	0204040035	RADIOGRAFIA DE ARTICULACAO ESCAPULO-UMERAL	19,98
46	0204040043	RADIOGRAFIA DE ARTICULACAO ESTERNO-CLAVICULAR	19,98
47	0204040051	RADIOGRAFIA DE BRACO	20,97
48	0204040060	RADIOGRAFIA DE CLAVICULA	19,98
49	0204040078	RADIOGRAFIA DE COTOVELO	15,93
51	0204040094	RADIOGRAFIA DE MAO	17,00
52	0204040108	RADIOGRAFIA DE MAO E PUNHO (P/ DETERMINACAO DE IDADE OSSEA)	16,20
53	0204040116	RADIOGRAFIA DE OMOPLATA / OMBRO (TRES POSICOES)	21,54
54	0204040124	RADIOGRAFIA DE PUNHO (AP + LATERAL + OBLIQUA)	18,65
	02040500000	RADIOLOGIA ABDÔMEN/PELVE (BÁSICO)	
58	0204050111	RADIOGRAFIA DE ABDOMEN (AP + LATERAL / LOCALIZADA)	28,97
59	0204050120	RADIOGRAFIA DE ABDOMEN AGUDO (MINIMO DE 3 INCIDENCIAS)	41,31
	0204060000	EXAMES RADIOLOGICOS DA CINTURA PELVICA E DOS MEMBROS INFERIORES	
74	0204060060	RADIOGRAFIA DE ARTICULACAO COXO-FEMORAL	20,97
76	0204060087	RADIOGRAFIA DE ARTICULACAO TIBIO-TARSICA	17,55
77	0204060095	RADIOGRAFIA DE BACIA	20,97
78	0204060109	RADIOGRAFIA DE CALCANEIO	17,55
79	0204060117	RADIOGRAFIA DE COXA	24,13
82	0204060141	RADIOGRAFIA DE JOELHO OU PATELA (AP + LATERAL + OBLIQUA + 3 AXIAIS)	25,08
83	0204060150	RADIOGRAFIA DE PE / DEDOS DO PE	18,30
84	0204060168	RADIOGRAFIA DE PERNA	24,13

SENOVAS
DRUSCOLO
ENTE
ULTRAO-PR

00047

PA

PASIN E PASIN CLINICA DE DIAGNÓSTICOS POR IMAGEM LTDA
Avenida Antonio de Paiva Cantelmo, nº 860, Centro - Francisco Beltrão - PR
CNPJ/MF: 09.350.502/0001-17 / CEP: 85.601-270
Telefone: (46) 3523-1467 E-mail: uniradi@yahoo.com.br

Descrevemos a seguir a capacidade instalada que possuímos - física e a capacidade de produção mensal:

A Pasin & Pasin Diagnósticos por Imagem possui uma estrutura física de 1.004,36 M², que possibilita ao paciente um diagnóstico preciso, com aparelhos digitais para a realização do exame e para o processamento da imagem; comodidade e segurança, disponibilizamos de quatro recepções com 4 banheiros femininos, masculinos e para cadeirantes, além de sala de preparo para o paciente. Contando com nossa equipe multidisciplinar, nossos Equipamentos de Proteção Individual (IPI's) e a estrutura que possuímos, atualmente estamos com uma média mensal de 500 exames/mês com capacidade técnica e estrutural para aumentarmos nossa meta mensal.

Declaramos também que as informações prestadas nesse processo são verdadeiras e que temos ciência de que, por eventuais inconsistências, estaremos sujeitos às penas previstas no Art. 299 do Código Penal.

Atenciosamente.

Francisco Beltrão-PR, 01 de Outubro de 2018.

Fabrizio Pasin

PASIN E PASIN CLINICA DE DIAGNÓSTICOS POR IMAGEM LTDA

FABRICIO PASIN
SÓCIO-ADMINISTRADOR
CPF: 023.130.609-18
RG: 5.119.604-4 SSP-PR



Kyfa

5ª ALTERAÇÃO CONTRATUAL

PASIN E PASIN CLINICA DE DIAGNÓSTICOS POR IMAGEM LTDA - EPP

CNPJ 09.350.502/0001-17

NIRE 41 2 0640382 1

1. FABRICIO PASIN, brasileiro, médico, maior, capaz, nascido em 02/12/1979, natural de Capanema/PR, casado sob o regime de separação de bens, residente e domiciliado em Francisco Beltrão/PR, na Av. Antônio de Paiva Cantelmo, nº 860, Bairro Industrial, CEP 85.601-270, inscrito no CPF nº 023.130.609-18, portador da CI-RG-SESP/PR nº 5.119.604-0;

2. FERNANDO PASIN, brasileiro, médico, maior, capaz, nascido em 06/12/1976, natural de Capanema/PR, casado sob o regime de comunhão parcial de bens, residente e domiciliado em Francisco Beltrão/PR, na Av. Antônio de Paiva Cantelmo, nº 860, Bairro Industrial, CEP 85.601-270, inscrito no CPF nº 913.820.509-25, portador da CI-RG-SESP/PR nº 5.119.583-3, únicos sócios da sociedade empresária PASIN E PASIN CLÍNICA DE DIAGNÓSTICOS POR IMAGEM LTDA - EPP, inscrita no CNPJ sob nº 09.350.502/0001-17, com sede na Av. Antônio de Paiva Cantelmo, nº 860, Centro, CEP 85.601-270 em Francisco Beltrão/PR, registrada na Junta Comercial do Paraná sob o NIRE 41 2 0640382 1 em 16/02/2009 e a última alteração registrada sob o nº 20171804970 em 22/05/2017, resolvem por este instrumento particular, alterar e consolidar o Contrato Social conforme as cláusulas seguintes:

**CLÁUSULA 1ª
DO INGRESSO DE SÓCIO**

Ingressa na sociedade JULIANO AUGUSTO LEONARDI GIARETTA, brasileiro, maior, capaz, nascido em 18/12/1985, médico CRM/SC nº 19900, portador da CI-RG-SESP/PR 8.635.566-0, inscrito no CPF nº 043.805.219-66, natural de Pato Branco/PR, casado sob o regime de comunhão parcial de bens, residente e domiciliado em Francisco Beltrão/PR, na Rua Minas Gerais, nº 599, Bairro Alvorada, CEP 85.601-060.

(USO EXCLUSIVO DA JUCEPAR)



CERTIFICO O REGISTRO EM 20/07/2018 10:05 SOB Nº 20183042219.
PROTOCOLO: 183042219 DE 17/07/2018. CÓDIGO DE VERIFICAÇÃO:
11802884364. NIRE: 41206403821.
PASIN E PASIN CLINICA DE DIAGNÓSTICOS POR IMAGEM LTDA - EPP

Libertad Segura
SECRETARIA-GERAL
CURITIBA, 20/07/2018
www.espressofacil.pr.gov.br

A validade deste documento, se impresso, fica sujeita à comprovação de sua autenticidade nos respectivos portais, informando seus respectivos códigos de verificação

5ª ALTERAÇÃO CONTRATUAL**PASIN E PASIN CLINICA DE DIAGNÓSTICOS POR IMAGEM LTDA - EPP****CNPJ 09.350.502/0001-17****NIRE 41 2 0640382 1****CLÁUSULA 2ª****DA TRANSFERÊNCIA DE COTAS**

O sócio FERNANDO PASIN, já qualificado, que possui na sociedade 500 (quinhentas) cotas, no valor de R\$ 1,00 (um real) cada, correspondentes a R\$ 500,00 (quinhentos reais), cede e transfere onerosamente parte de suas cotas da seguinte forma:

- a) Ao sócio FABRICIO PASIN cede e transfere onerosamente, 280 (duzentas e oitenta) cotas no valor de R\$ 1,00 (um real) cada, correspondentes a R\$ 280,00 (duzentos e oitenta reais);
- b) Ao sócio ora ingressante, JULIANO AUGUSTO LEONARDI GIARETTA, cede e transfere onerosamente, 20 (vinte) cotas, no valor de R\$ 1,00 (um real) cada, correspondentes a R\$ 20,00 (vinte reais).

CLÁUSULA 3ª**DA QUITAÇÃO**

O sócio cedente dá aos sócio cessionários, plena e geral quitação da cessão ora ofertada, declarando estes conhecer a situação econômica e financeira da sociedade, sub – rogando nos seus direitos e obrigações e assumindo o ativo e o passivo.

CLÁUSULA 4ª**DO QUADRO SOCIAL**

Em razão da presente alteração, o capital social no valor de R\$ 4.000,00 (quatro mil reais), correspondentes a 4.000 (quatro mil) cotas, no valor de R\$ 1,00 (um real) cada, subscritas e integralizadas em moeda corrente do país, fica assim distribuído entre os sócios:

2

(USO EXCLUSIVO DA JUCEPAR)



CERTIFICO O REGISTRO EM 20/07/2018 10:05 SOB Nº 20183047219.
 PROTOCOLO: 181041219 DE 13/07/2018. CÓDIGO DE VERIFICAÇÃO:
 11802884344. NIRE: 41206403821.
 PASIN E PASIN CLINICA DE DIAGNÓSTICOS POR IMAGEM LTDA - EPP

Libertad Segus
 SECRETARIA-GERAL
 CURITIBA, 20/07/2018
 www.empresafacil.pr.gov.br

A validade deste documento, se impresso, fica sujeita à comprovação de sua autenticidade nos respectivos portais.
 Informando seus respectivos códigos de verificação

Handwritten signature

000031

5ª ALTERAÇÃO CONTRATUAL

PASIN E PASIN CLINICA DE DIAGNÓSTICOS POR IMAGEM LTDA - EPP

CNPJ 09.350.502/0001-17

NIRE 41 2 0640382 1

SÓCIOS	COTAS	PÉRC. %	CAP. R\$
FABRICIO PASIN	3.780	94,5	3.780,00
FERNANDO PASIN	200	5,0	200,00
JULIANO AUGUSTO LEONARDI GIARETTA	20	0,5	20,00
TOTAL	4.000	100,00	4.000,00

CLÁUSULA 5ª

DA ALTERAÇÃO DO OBJETO SOCIAL

A partir do presente instrumento, o objeto social da empresa passa a ser serviços de diagnóstico por imagem, atendimentos médicos em geral, em estabelecimento próprio ou de terceiros e importação de equipamentos médico-cirúrgicos para uso próprio.

CLÁUSULA 6ª

DA ALTERAÇÃO DA DELIBERAÇÃO SOBRE AS CONTAS E REUNIÕES

O administrador fará anualmente até 30 de abril do exercício seguinte a prestação de contas da administração, o balanço patrimonial e os resultados econômicos.

Parágrafo primeiro. As deliberações dos sócios serão tomadas em assembleia, convocada pelo administrador;

Parágrafo segundo: A convocação para assembleia será realizada diretamente aos sócios com antecedência mínima de 5 (cinco) dias;

Parágrafo terceiro. As decisões tomadas em assembleia serão registradas em atas, que depois de assinadas pelos sócios participantes, será apresentada para registro na Junta Comercial do Estado do Paraná.

(USO EXCLUSIVO DA JUCEPAR)



CERTIFICADO O REGISTRO EM 20/07/2018 10:05 SOB Nº 20181043219.
PROTOCOLO: 183043219 DE 13/07/2018. CÓDIGO DE VERIFICAÇÃO:
11802884384. NIRE: 41206403821.
PASIN E PASIN CLINICA DE DIAGNÓSTICOS POR IMAGEM LTDA - EPP

Libertad Bogus
SECRETÁRIA-GERAL
CURITIBA, 20/07/2018
www.empresafacil.pr.gov.br

A validade deste documento, se impresso, fica sujeito à comprovação de sua autenticidade nos respectivos portais, informando seus respectivos códigos de verificação

5ª ALTERAÇÃO CONTRATUAL

PASIN E PASIN CLINICA DE DIAGNÓSTICOS POR IMAGEM LTDA - EPP

CNPJ 09.350.502/0001-17

NIRE 41 2 0640382 1

Parágrafo quarto. Dependem da deliberação dos sócios, além de outras matérias indicadas na lei ou contrato a:

- a) Aprovação das contas da administração;
- b) Designação de administradores quando feita em ato separado;
- c) Destituição de administradores;
- d) Remuneração dos administradores, quando não fixado em contrato;
- e) Incorporação, fusão, dissolução da sociedade, cessação do estado de liquidação;
- f) Nomeação e destituição de liquidantes e o julgamento de suas contas.

CLÁUSULA 7ª

DO FALECIMENTO, DISSOLUÇÃO OU RETIRADA DE SÓCIOS

No caso de falecimento de um dos sócios, os direitos e obrigações a ele pertencentes passará para seus sucessores legais, não implicando em dissolução da sociedade;

Parágrafo primeiro. A prestação do espólio perante a sociedade será do inventariante, até a conclusão do processo, após o que será lavrada a alteração do contrato social, querendo a sociedade a inclusão dos herdeiros legais;

Parágrafo segundo. Não sendo do interesse dos herdeiros, sucessores ou da sociedade, seus direitos serão apurados mediante levantamento de balanço patrimonial na data do falecimento, e os seus haveres lhes serão pagos em 12 (doze) parcelas iguais, mensais e sucessivas, vencendo-se a primeira 30 (trinta) dias após a apuração do balanço.

(UBO EXCLUSIVO DA JUCEPAR)



CERTIFICO O REGISTRO EM 20/07/2018 10:05 SOB N° 20183043219.
PROTOCOLADO: 183043219 DE 13/07/2018. CÓDIGO DE VERIFICAÇÃO:
11802884364. NIRE: 41206403821.
PASIN E PASIN CLINICA DE DIAGNÓSTICOS POR IMAGEM LTDA - EPP

Libertad Bogus
SECRETÁRIA-GERAL
CURITIBA, 20/07/2018
www.espresafacil.pr.gov.br

A validade deste documento, se impresso, fica sujeita à comprovação de sua autenticidade nos respectivos portais.
Informando seus respectivos códigos de verificação

[Handwritten signature]

5ª ALTERAÇÃO CONTRATUAL

PASIN E PASIN CLINICA DE DIAGNÓSTICOS POR IMAGEM LTDA - EPP

CNPJ 09.350.502/0001-17

NIRE 41 2 0640382 1

CLÁUSULA 8ª

DAS COTAS E SUAS TRANSFERÊNCIAS

Pelo presente instrumento o parágrafo único da Cláusula 7ª da consolidação, passa a ser descrito da seguinte forma:

Parágrafo Único: O sócio que pretenda ceder ou transferir toda ou parte de suas cotas deverá notificar por escrito o outro sócio, discriminando a quantidade de cotas postas à venda, o preço, forma e prazo de pagamento, para que este exerça ou renuncie ao direito de preferência, o que deverá fazer dentro de 30 (trinta) dias contados do recebimento da notificação ou em prazo maior a critério do sócio alienante.

CLÁUSULA 9ª

DO SILÊNCIO DAS DEMAIS CLÁUSULAS

Permanecam inalteradas as demais cláusulas do contrato primitivo, que não colidirem com as disposições do presente instrumento.

CLÁUSULA 10ª

DA CONSOLIDAÇÃO DO CONTRATO SOCIAL

Em decorrência das alterações e em consonância com o que determina o artigo 2031 da Lei 10.406/02, as sócias resolvem, por este instrumento, atualizar e consolidar o Contrato Social, atendendo aos ditames do código civil, tomando assim sem efeito, a partir desta data, as cláusulas e condições contidas no Contrato primitivo devidamente Registrado na Junta Comercial do Estado do Paraná, adequado às disposições da referida Lei, aplicáveis a este tipo societário, passa a ter a seguinte redação.

(USO EXCLUSIVO DA JUCEPAR)



CERTIFICO O REGISTRO EM 20/07/2018 10:05 SOB Nº 20183043219.
PROTOCOLO: 181643219 DE 13/07/2018. CÓDIGO DE VERIFICAÇÃO:
11802884364. NIRE: 41206403821.
PASIN E PASIN CLINICA DE DIAGNÓSTICOS POR IMAGEM LTDA - EPP

Libertad Bogus
SECRETÁRIA-GERAL
CURITIBA, 20/07/2018
www.empresafacil.pr.gov.br

A validade deste documento, se impresso, fica sujeita à comprovação de sua autenticidade nos respectivos portais, informando seus respectivos códigos de verificação

5ª ALTERAÇÃO CONTRATUAL**PASIN E PASIN CLINICA DE DIAGNÓSTICOS POR IMAGEM LTDA - EPP****CNPJ 09.350.502/0001-17****NIRE 41 2 0640382 1****PASIN E PASIN CLINICA DE DIAGNÓSTICOS POR IMAGEM LTDA - EPP****CONSOLIDAÇÃO DE CONTRATO SOCIAL****NIRE 41 2 0640382 1****CNPJ 09.350.502/0001-17**

1. FABRICIO PASIN, brasileiro, médico, maior, capaz, nascido em 02/12/1979, natural de Capanema/PR, casado sob o regime de separação de bens, residente e domiciliado em Francisco Beltrão/PR, Av. Antônio de Paiva Cantelmo, nº 860, Bairro Industrial, CEP 85.601-270, inscrito no CPF nº 023.130.609-18, portador da CI-RG-SESP/PR nº 5.119.604-0;

2. FERNANDO PASIN, brasileiro, médico, maior, capaz, nascido em 06/12/1976, natural de Capanema/PR, casado sob o regime de comunhão parcial de bens, residente e domiciliado em Francisco Beltrão/PR, na Av. Antônio de Paiva Cantelmo, nº 860, Bairro Industrial, CEP 85.601-270, inscrito no CPF nº 913.820.509-25, portador da CI-RG-SESP/PR nº 5.119.583-3;

3. JULIANO AUGUSTO LEONARDI GIARETTA, brasileiro, maior, capaz, nascido em 18/12/1985, médico CRM/SC nº 19900, portador da CI-RG-SESP/PR 8.635.568-0, inscrito no CPF nº 043.805.219-66, natural de Pato Branco/PR, casado sob o regime de comunhão parcial de bens, residente e domiciliado em Francisco Beltrão/PR, na Rua Minas Gerais, nº 599, Bairro Alvorada, CEP 85.601-060, únicos sócios da sociedade empresária PASIN E PASIN CLÍNICA DE DIAGNÓSTICOS POR IMAGEM LTDA - EPP, inscrita no CNPJ sob nº 09.350.502/0001-17, com sede na Av. Antônio de Paiva Cantelmo, nº 860, Centro, CEP 85.601-270 em Francisco Beltrão/PR.

6

(USO EXCLUSIVO DA JUCEPAR)



CERTIFICO O REGISTRO EM 20/07/2018 10:05 SOB Nº 20183042219.
 PROTOCOLO: 183043219 DE 13/07/2018. CÓDIGO DE VERIFICAÇÃO:
 11802884364. NIRE: 41206403821.
 PASIN E PASIN CLINICA DE DIAGNÓSTICOS POR IMAGEM LTDA - EPP

Libertad Bogus
 SECRETÁRIA-GERAL
 CURITIBA, 20/07/2018
 www.empresafacil.pr.gov.br

A validade deste documento, se impresso, fica sujeita à comprovação de sua autenticidade nos respectivos portais.
 Informando seus respectivos códigos de verificação

15/18

5ª ALTERAÇÃO CONTRATUAL**PASIN E PASIN CLINICA DE DIAGNÓSTICOS POR IMAGEM LTDA - EPP****CNPJ 09.350.502/0001-17****NIRE 41 2 0840382 1**

registrada na Junta Comercial do Paraná sob o NIRE 41 2 0840382 1 em 16/02/2009 e a última alteração registrada sob o nº 20171804970 em 22/05/2017, resolvem por este instrumento particular, consolidar o Contrato Social conforme as cláusulas seguintes:

CLÁUSULA 1ª**DO NOME EMPRESARIAL**

A sociedade gira sob o nome empresarial de PASIN E PASIN CLÍNICA DE DIAGNÓSTICOS POR IMAGEM LTDA - EPP.

CLÁUSULA 2ª**DO ENDEREÇO**

A sociedade tem sua sede em Francisco Beltrão/PR, na Av. Antônio de Paiva Cantelmo, nº 860, Centro, CEP 85.601-270.

CLÁUSULA 3ª**DO OBJETO SOCIAL**

O objeto social é serviços de diagnóstico por imagem, atendimentos médicos em geral, em estabelecimento próprio ou de terceiros e importação de equipamentos médico-cirúrgicos para uso próprio.

CLÁUSULA 4ª**PRAZO DE DURAÇÃO E INÍCIO DAS ATIVIDADES**

O prazo de duração é indeterminado e a sociedade iniciou suas atividades em 16/02/2009.

(USO EXCLUSIVO DA JUCEPAR)



CERTIFICO O REGISTRO EM 20/07/2018 10:05 SOB Nº 20183043219.
 PROTOCOLO: 183043219 DE 13/07/2018. CÓDIGO DE VERIFICAÇÃO:
 11802884364. NIRE: 41206403821.
 PASIN E PASIN CLINICA DE DIAGNÓSTICOS POR IMAGEM LTDA - EPP

Liberead Bogus
 SECRETARIA-GERAL
 CURITIBA, 20/07/2018
 www.esprafacil.pr.gov.br

A validade deste documento, se impresso, fica sujeita à comprovação de sua autenticidade nos respectivos portais.
 Informando seus respectivos códigos de verificação

5ª ALTERAÇÃO CONTRATUAL**PASIN E PASIN CLINICA DE DIAGNÓSTICOS POR IMAGEM LTDA - EPP****CNPJ 09.350.502/0001-17****NIRE 41 2 0640382 1****CLÁUSULA 5ª****DO CAPITAL SOCIAL E DISTRIBUIÇÃO**

O capital social no valor de R\$ 4.000,00 (quatro mil reais), correspondentes a 4.000 (quatro mil) cotas, no valor de R\$ 1,00 (um real) cada, subscritas e integralizadas, estão assim distribuído entre os sócios:

SÓCIOS	COTAS	PERC. %	CAP. R\$
FABRICIO PASIN	3.780	94,5	3.780,00
FERNANDO PASIN	200	5,0	200,00
JULIANO AUGUSTO LEONARDI GIARETTA	20	0,5	20,00
TOTAL	4.000	100,00	4.000,00

CLÁUSULA 6ª**DA RESPONSABILIDADE DOS SÓCIOS**

A responsabilidade de cada sócio é restrita ao valor de suas cotas, mas todas respondem solidariamente pela integralização do capital social, conforme dispõe o art. 1.052 da Lei 10.046/2002.

CLÁUSULA 7ª**DAS COTAS E SUAS TRANSFERÊNCIAS**

As cotas são indivisíveis e não poderão ser cedidas ou transferidas a terceiros sem o consentimento dos sócios, os quais fica assegurado, em igualdade de condições e preço, o direito de preferência de aquisição se postas à venda, formalizando, se realizada a cessão delas, a alteração contratual pertinente;

6

(USO EXCLUSIVO DA JUCEPAR)



CERTIFICO O REGISTRO EM 20/07/2018 10:05 SOB Nº 20181043219.
 PROTOCOLO: 181043219 DE 13/07/2018. CÓDIGO DE VERIFICAÇÃO:
 11802884364. NIRE: 41206403821.
 PASIN E PASIN CLINICA DE DIAGNÓSTICOS POR IMAGEM LTDA - EPP

Libertad Bogus
 SECRETÁRIA-GERAL
 CURITIBA, 20/07/2018
 www.empresafacil.pr.gov.br

A validade deste documento, se impresso, fica sujeita à comprovação de sua autenticidade nos respectivos portais.
 Informando seus respectivos códigos de verificação

Handwritten signature

5ª ALTERAÇÃO CONTRATUAL**PASIN E PASIN CLINICA DE DIAGNÓSTICOS POR IMAGEM LTDA - EPP****CNPJ 09.350.502/0001-17****NIRE 41 2 0640382 1**

Parágrafo Único: O sócio que pretenda ceder ou transferir toda ou parte de suas cotas deverá notificar por escrito o outro sócio, discriminando a quantidade de cotas postas à venda, o preço, forma e prazo de pagamento, para que este exerça ou renuncie ao direito de preferência, o que deverá fazer dentro de 30 (trinta) dias contados do recebimento da notificação ou em prazo maior a critério do sócio alienante.

CLÁUSULA 8ª**DA ADMINISTRAÇÃO DA SOCIEDADE**

A administração da sociedade é exercida pelo sócio FABRICIO PASIN, para o qual compete a responsabilidade ou a representação ativa e passiva da sociedade, em juízo ou fora dele, podendo praticar todos os atos compreendidos no objeto social, sempre no interesse da sociedade, podendo os mesmos assinar, endossar, aceitar quaisquer documentos efetuarem pagamentos referente aos negócios sociais, ficando vedado o uso da denominação social em negócios estranhos aos fins sociais, especialmente a prestação de avais, endossos ou cauções de favor.

Parágrafo primeiro. É lícito ao administrador constituir um procurador, em nome da sociedade, especificando nos instrumentos os atos e operações que poderão praticar e a duração do mandato, exceto mandato judicial que poderá ser por prazo indeterminado;

Parágrafo segundo. O administrador, gerente e sócios respondem solidariamente perante a sociedade e a terceiros prejudicados, por culpa no desempenho de suas funções.

9

(USO EXCLUSIVO DA JUCEPAR)



CERTIFICO O REGISTRO EM 20/07/2018 10:05 SOB Nº 20182043219.
 PROTOCOLO: 183043219 DE 13/07/2018. CÓDIGO DE VERIFICAÇÃO:
 21802864364. NIRE: 41206403821.
 PASIN E PASIN CLINICA DE DIAGNÓSTICOS POR IMAGEM LTDA - EPP

Libertad Bogus
 SECRETÁRIA-GERAL
 CURITIBA, 20/07/2018
 www.empresafacil.pr.gov.br

A validade deste documento, se impresso, fica sujeita à comprovação de sua autenticidade nos respectivos portais, informando seus respectivos códigos de verificação

5ª ALTERAÇÃO CONTRATUAL

PASIN E PASIN CLINICA DE DIAGNÓSTICOS POR IMAGEM LTDA - EPP

CNPJ 09.350.502/0001-17

NIRE 41 2 0640382 1

CLÁUSULA 9ª

DA DECLARAÇÃO DE DESIMPEDIMENTO

O sócio administrador FABRICIO PASIN declara, sob as penas da lei, de que não está impedido de exercer a administração da sociedade, por lei especial, ou em virtude de condenação criminal ou, por se encontrar sob os efeitos dela, a pena que vede, ainda que temporariamente, o acesso a cargos públicos ou por crime falimentar, de prevaricação, peita ou suborno, concussão, peculato, ou contra a economia popular, contra o sistema financeiro nacional, contra normas de defesa da concorrência, contra as relações de consumo, fé pública, ou a propriedade.

CLÁUSULA 10ª

DA RETIRADA DE PRÓ-LABORE

Os sócios poderão de comum acordo, fixar uma retirada mensal, a título de Pró-Labore, observadas as disposições regulamentares pertinentes.

CLÁUSULA 11ª

DO FALECIMENTO, DISSOLUÇÃO OU RETIRADA DE SÓCIOS

No caso de falecimento de um dos sócios, os direitos e obrigações a ele pertencentes passará para seus sucessores legais, não implicando em dissolução da sociedade;

Parágrafo primeiro. A prestação do espólio perante a sociedade será do inventariante, até a conclusão do processo, após o que será lavrada a alteração do contrato social, querendo a sociedade a inclusão dos herdeiros legais;

Parágrafo segundo. Não sendo do interesse dos herdeiros, sucessores ou da sociedade, seus direitos serão apurados mediante levantamento de balanço

(USO EXCLUSIVO DA JUCEPAR)



CERTIFICO O REGISTRO EM 20/07/2018 10:05 SOB Nº 20183042219.
PROTOCOLO: 181042219 DE 13/07/2018. CÓDIGO DE VERIFICAÇÃO:
11802884264. NIRE: 41206403821.
PASIN E PASIN CLINICA DE DIAGNÓSTICOS POR IMAGEM LTDA - EPP

Libertad Bogus
SECRETÁRIA-GERAL
CURITIBA, 20/07/2018
www.empresafacil.pr.gov.br

A validade deste documento, se impresso, fica sujeita à comprovação de sua autenticidade nos respectivos portais, informando seus respectivos códigos de verificação

00059

5ª ALTERAÇÃO CONTRATUAL
PASIN E PASIN CLINICA DE DIAGNÓSTICOS POR IMAGEM LTDA - EPP
CNPJ 08.350.502/0001-17
NIRE 41 2 0640382 1

patrimonial na data do falecimento, e os seus haveres lhes serão pagos em 12 (doze) parcelas iguais, mensais e sucessivas, vencendo-se a primeira 30 (trinta) dias após a apuração do balanço.

CLÁUSULA 12ª
DA CRIAÇÃO DE FILIAIS OU DEPENDÊNCIAS

A sociedade poderá a qualquer tempo, abrir ou fechar filial ou dependência, mediante alteração contratual assinada por todos os sócios.

CLÁUSULA 13ª
DO EXERCÍCIO SOCIAL E SUA DISTRIBUIÇÃO

Ao término de cada exercício social, em 31 de dezembro, o administrador, procederá à elaboração do balanço patrimonial e do balanço de resultado econômico. Declaram os sócios que a distribuição dos lucros obtidos em cada ano civil, apurados em balanço geral, poderão ser distribuídos anualmente e a participação efetiva de cada sócio será decidida em reunião com escrituração de ata nos termos do Código Civil.

CLÁUSULA 14ª
DA DELIBERAÇÃO SOBRE AS CONTAS E REUNIÕES

O administrador fará anualmente até 30 de abril do exercício seguinte ao levantamento do balanço geral previsto na Cláusula 13ª da consolidação, uma prestação de contas da administração, o balanço patrimonial e os resultados econômicos.

Parágrafo primeiro. As deliberações dos sócios serão tomadas em assembleia, devendo ser esta convocada pelo administrador;

(USO EXCLUSIVO DA JUCEPAR)



CERTIFICO O REGISTRO EM 20/07/2018 10:05 SOB Nº 20181043219.
 PROTOCOLO: 183043219 DE 13/07/2018. CÓDIGO DE VERIFICAÇÃO:
 11802884364. NIRE: 41206403821.
 PASIN E PASIN CLINICA DE DIAGNÓSTICOS POR IMAGEM LTDA - EPP

Libertad Bogus
 SECRETÁRIA-GERAL
 CURITIBA, 20/07/2018
www.esprasaafacil.pr.gov.br

A validade deste documento, se impresso, fica sujeita à comprovação de sua autenticidade nos respectivos portais, informando seus respectivos códigos de verificação

[Handwritten marks]

5ª ALTERAÇÃO CONTRATUAL

PASIN E PASIN CLINICA DE DIAGNÓSTICOS POR IMAGEM LTDA - EPP

CNPJ 09.350.502/0001-17

NIRE 41 2 0640382 1

Parágrafo segundo. As decisões tomadas em assembleia serão registradas no livro de atas de assembleias, que depois de assinadas pelos sócios participantes, cópia da ata autenticada pela mesa, será apresentada para registro na Junta Comercial do Estado do Paraná.

Parágrafo terceiro. As assembleias serão instaladas em primeira convocação com a presença de titulares no mínimo três quartos do capital, e em segunda com qualquer número;

Parágrafo quarto. Dependem da deliberação dos sócios, além de outras matérias indicadas na lei ou contrato a:

- a) Aprovação das contas da administração
- b) Designação de administradores quando feita em ato separado;
- c) Destituição de administradores;
- d) Remuneração dos administradores, quando não fixado em contrato;
- e) Incorporação, fusão, dissolução da sociedade, cessação do estado de liquidação;
- f) Nomeação e destituição de liquidantes e o julgamento de suas contas.

CLÁUSULA 15ª

DAS DISPOSIÇÕES GERAIS

As deliberações dos sócios serão tomadas de acordo com o que determina o artigo 1076 do Código Civil, Lei 10.406/2002, contratos segundo o valor da cota de cada um.

(USO EXCLUSIVO DA JUCEPAR)



CERTIFICADO DE REGISTRO EM 20/07/2018 10:05 SOB N° 20183042219.
PROTÓCOLO: 181043219 DE 13/07/2018. CÓDIGO DE VERIFICAÇÃO:
11802884364. NIRE: 41206403821.
PASIN E PASIN CLINICA DE DIAGNÓSTICOS POR IMAGEM LTDA - EPP

Libertad Bogus
SECRETÁRIA-GERAL
CURITIBA, 20/07/2018
www.empresafacil.pr.gov.br

A validade deste documento, se impresso, fica sujeita à comprovação de sua autenticidade nos respectivos portais, informando seus respectivos códigos de verificação

Handwritten signature/initials

5ª ALTERAÇÃO CONTRATUAL**PASIN E PASIN CLINICA DE DIAGNÓSTICOS POR IMAGEM LTDA - EPP****CNPJ 09.350.502/0001-17****NIRE 41 2 0540382 1**

Parágrafo primeiro. As deliberações tomadas de conformidade com o presente contrato e ao amparo da lei vinculam todos os sócios, ainda que ausentes ou dissidentes;

Parágrafo segundo. Os casos omissos serão tratados pelo o que regula o Livro II, da Lei nº 10.406 de 10/01/2002 – Código Civil e Legislação Complementar.

CLÁUSULA 16ª**DO ENQUADRAMENTO**

Os sócios declaram sob as penas da lei, que a sociedade se enquadra na condição de Empresa de Pequeno Porte, nos termos da lei complementar nº123, de 14/12/2016.

CLÁUSULA 17ª**DO FORO**

Fica eleito o Foro da Comarca de Francisco Beltrão/PR, para o exercício e cumprimento dos direitos e obrigações resultantes desta contrato.

Lavrado em única via;

Francisco Beltrão/PR, 24 de maio de 2018

FABRICIO PASIN

CPF 023.130.609-18

13

(USO EXCLUSIVO DA JUCEPAR)



CERTIFICO O REGISTRO EM 20/07/2018 10:05 SOB Nº 20183043219.
PROTOCOLO: 183043219 DE 13/07/2018. CÓDIGO DE VERIFICAÇÃO:
11802884364. NIRE: 41205403821.
PASIN E PASIN CLINICA DE DIAGNÓSTICOS POR IMAGEM LTDA - EPP

Libertad Bogus
SECRETÁRIA-GERAL
CURITIBA, 20/07/2018
www.empresafacil.pr.gov.br

A validade deste documento, se impresso, fica sujeito à comprovação de sua autenticidade nos respectivos portais.
Informando seus respectivos códigos de verificação

Handwritten initials

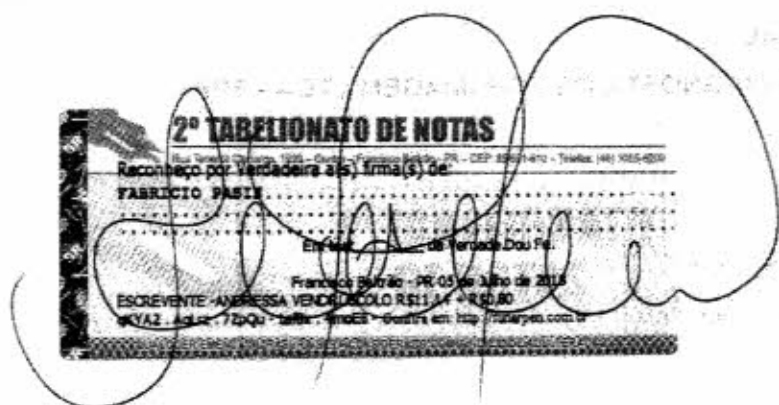

CERTIFICO O REGISTRO EM 20/07/2018 10:05 SOB N° 20183043219.
 PROTOCOLO: 183043219 DE 13/07/2018. CÓDIGO DE VERIFICAÇÃO:
 11802884364. NIRE: 41206403821.
 PASIN E PASIN CLINICA DE DIAGNÓSTICOS POR IMAGEM LTDA - EPP



Libertad Bogus
 SECRETÁRIA-GERAL
 CURITIBA, 20/07/2018
 www.empresafacil.pr.gov.br

A validade deste documento, se impresso, fica sujeito à comprovação de sua autenticidade nos respectivos portais.
 Informando seus respectivos códigos de verificação

Handwritten signature

5ª ALTERAÇÃO CONTRATUAL

PASIN E PASIN CLINICA DE DIAGNÓSTICOS POR IMAGEM LTDA - EPP

CNPJ 09.350.502/0001-17

NIRE 41 2 0640382 1



DELIONATO

FERNANDO/PASIN

CPF 913.820.509-25

JULIANO AUGUSTO LEONARDI GARETTA

CPF 043.805.219-56



(USO EXCLUSIVO DA JUCEPAR)



CERTIFICO O REGISTRO EM 20/07/2018 10:05 SOB N° 20183043219.
PROTOCOLO: 183043219 DE 13/07/2018. CÓDIGO DE VERIFICAÇÃO:
11802884354. NIRE: 41206403821.
PASIN E PASIN CLINICA DE DIAGNÓSTICOS POR IMAGEM LTDA - EPP

Libertad Bogus
SECRETÁRIA-GERAL
CURITIBA, 20/07/2018
www.epprafacil.pr.gov.br

A validade deste documento, se impresso, fica sujeita à comprovação de sua autenticidade nos respectivos portais.
Informando seus respectivos códigos de verificação



JULIANO AUGUSTO LEONARDO BIXBETTA
 FRANCISCO BOGUS
 F. REVERE - JEAN DE OLIVA SILVA



CERTIFICO O REGISTRO EM 20/07/2018 10:05 SOB N° 20183043219.
 PROTOCOLO: 183043219 DE 13/07/2018. CÓDIGO DE VERIFICAÇÃO:
 11802884364. NIRE: 41206403821.
 PASIN E PASIN CLINICA DE DIAGNÓSTICOS POR IMAGEM LTDA - EPP

Libertad Bogus
 SECRETÁRIA-GERAL
 CURITIBA, 20/07/2018
www.empresafacil.pr.gov.br

A validade deste documento, se impresso, fica sujeito à comprovação de sua autenticidade nos respectivos portais.
 Informando seus respectivos códigos de verificação

Handwritten signature

Comprovante de Inscrição e de Situação Cadastral

Contribuinte,

Confira os dados de Identificação da Pessoa Jurídica e, se houver qualquer divergência, providencie junto à RFB a sua atualização cadastral.

A informação sobre o porte que consta neste comprovante é a declarada pelo contribuinte.

 REPÚBLICA FEDERATIVA DO BRASIL CADASTRO NACIONAL DA PESSOA JURÍDICA		
NÚMERO DE INSCRIÇÃO 09.350.502/0001-17 MATRIZ	COMPROVANTE DE INSCRIÇÃO E DE SITUAÇÃO CADASTRAL	DATA DE ABERTURA 17/01/2008
NOME EMPRESARIAL PASIN E PASIN CLINICA DE DIAGNOSTICOS POR IMAGEM LTDA		
TÍTULO DO ESTABELECIMENTO (NOME DE FANTASIA) *****		PORTE EPP
CÓDIGO E DESCRIÇÃO DA ATIVIDADE ECONÔMICA PRINCIPAL 86.40-2-99 - Atividades de serviços de complementação diagnóstica e terapêutica não especificadas anteriormente		
CÓDIGO E DESCRIÇÃO DAS ATIVIDADES ECONÔMICAS SECUNDÁRIAS 86.30-5-03 - Atividade médica ambulatorial restrita a consultas		
CÓDIGO E DESCRIÇÃO DA NATUREZA JURÍDICA 206-2 - Sociedade Empresária Limitada		
LOGRADOURO AV ANTONIO DE PAIVA CANTELMO	NÚMERO 860	COMPLEMENTO
CEP 85.601-270	BAIRRO/DISTRITO CENTRO	MUNICÍPIO FRANCISCO BELTRÃO
UF PR		TELEFONE (46) 3523-1467
ENDEREÇO ELETRÔNICO muralha@muralhacontabil.com.br		
ENTE FEDERATIVO RESPONSÁVEL (EFR) *****		
SITUAÇÃO CADASTRAL ATIVA	DATA DA SITUAÇÃO CADASTRAL 17/01/2008	
MOTIVO DE SITUAÇÃO CADASTRAL		
SITUAÇÃO ESPECIAL *****	DATA DA SITUAÇÃO ESPECIAL *****	

Aprovado pela Instrução Normativa RFB nº 1.634, de 06 de maio de 2016.

Emitido no dia 28/09/2018 às 17:04:10 (data e hora de Brasília).

Página: 1/1

Consulta QSA / Capital Social

Voltar



Preparar Página
para Impressão

A RFB agradece a sua visita. Para informações sobre política de privacidade e uso, [clique aqui](#).
 Atualize sua página

10/9/18

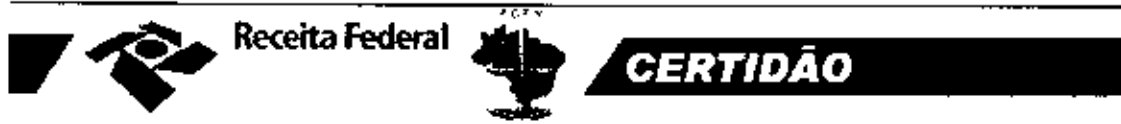

MINISTÉRIO DA FAZENDA
Secretaria da Receita Federal do Brasil
Procuradoria-Geral da Fazenda Nacional

CERTIDÃO NEGATIVA DE DÉBITOS RELATIVOS AOS TRIBUTOS FEDERAIS E À DÍVIDA ATIVA DA UNIÃO

Nome: PASIN E PASIN CLINICA DE DIAGNOSTICOS POR IMAGEM LTDA
CNPJ: 09.350.502/0001-17

Ressalvado o direito de a Fazenda Nacional cobrar e inscrever quaisquer dívidas de responsabilidade do sujeito passivo acima identificado que vierem a ser apuradas, é certificado que não constam pendências em seu nome, relativas a créditos tributários administrados pela Secretaria da Receita Federal do Brasil (RFB) e a inscrições em Dívida Ativa da União (DAU) junto à Procuradoria-Geral da Fazenda Nacional (PGFN).

Esta certidão é válida para o estabelecimento matriz e suas filiais e, no caso de ente federativo, para todos os órgãos e fundos públicos da administração direta a ele vinculados. Refere-se à situação do sujeito passivo no âmbito da RFB e da PGFN e abrange inclusive as contribuições sociais previstas nas alíneas 'a' a 'd' do parágrafo único do art. 11 da Lei nº 8.212, de 24 de julho de 1991.

A aceitação desta certidão está condicionada à verificação de sua autenticidade na Internet, nos endereços <<http://rfb.gov.br>> ou <<http://www.pgfn.gov.br>>.

Certidão emitida gratuitamente com base na Portaria Conjunta RFB/PGFN nº 1.751, de 2/10/2014.
Emitida às 17:54:54 do dia 08/01/2019 <hora e data de Brasília>.
Válida até 07/07/2019.

Código de controle da certidão: **C369.4162.03FD.1E56**
Qualquer rasura ou emenda invalidará este documento.

[Nova Consulta](#)



Preparar página
para impressão

IMPRIMIR

VOLTAR

**Certificado de Regularidade do FGTS - CRF**

Inscrição: 09350502/0001-17
Razão Social: PASIN E PASIN CLINICA DE DIAGNOSTICOS POR IMAGEM LTDA
Endereço: AV ANTONIO DE PAIVA CANTELMO 860 / CENTRO / FRANCISCO BELTRAO / PR / 85601-270

A Caixa Econômica Federal, no uso da atribuição que lhe confere o Art. 7, da Lei 8.036, de 11 de maio de 1990, certifica que, nesta data, a empresa acima identificada encontra-se em situação regular perante o Fundo de Garantia do Tempo de Serviço - FGTS.

O presente Certificado não servirá de prova contra cobrança de quaisquer débitos referentes a contribuições e/ou encargos devidos, decorrentes das obrigações com o FGTS.

Validade: 28/12/2018 a 26/01/2019

Certificação Número: 2018122804085558902589

Informação obtida em 10/01/2019, às 15:04:11.

A utilização deste Certificado para os fins previstos em Lei está condicionada à verificação de autenticidade no site da Caixa:
www.caixa.gov.br



Certidão Negativa
de Débitos Tributários e de Dívida Ativa Estadual
Nº 019336052-67

Certidão fornecida para o CNPJ/MF: 09.350.502/0001-17

Nome: **CNPJ NÃO CONSTA NO CADASTRO DE CONTRIBUINTES DO ICMS/PR**

Ressalvado o direito da Fazenda Pública Estadual inscrever e cobrar débitos ainda não registrados ou que venham a ser apurados, certificamos que, verificando os registros da Secretaria de Estado da Fazenda, constatamos não existir pendências em nome do contribuinte acima identificado, nesta data.

Obs.: Esta Certidão engloba todos os estabelecimentos da empresa e refere-se a débitos de natureza tributária e não tributária, bem como ao descumprimento de obrigações tributárias acessórias.

Válida até 10/05/2019 - Fornecimento Gratuito

A autenticidade desta certidão deverá ser confirmada via Internet
www.fazenda.pr.gov.br

Handwritten signature



MUNICÍPIO DE FRANCISCO BELTRÃO
ESTADO DO PARANÁ
SECRETARIA MUNICIPAL DA FAZENDA

CERTIDÃO NEGATIVA
Nº680/2019

RAZÃO SOCIAL: PASIN E PASIN CLINICA DE DIAGNÓSTICOS POR IMAGEM LTDA - EPP

CNPJ: 09.350.502/0001-17

INSCRIÇÃO MUNICIPAL: 120502

INSCRIÇÃO ESTADUAL:

ALVARÁ: 20180722

ENDEREÇO: AV ANTONIO DE PAIVA CANTELMO, 860 - Q 128 L 02A - CENTRO CEP: 85601270 Francisco Beltrão - PR

ATIVIDADE: Atividades de serviços de complementação diagnóstica e terapêutica não especificadas anteriormente,
Atividade médica ambulatorial restrita a consultas

Certificamos que não existem pendências em nome do contribuinte supramencionado relativas aos tributos administrados pela Secretaria Municipal da Fazenda. Fica ressalvado o direito de a Fazenda Pública do Município de Francisco Beltrão cobrar quaisquer dívidas provenientes de tributos que venham a ser apurados ou que se verifiquem a qualquer tempo, inclusive em relação ao período abrangido por esta certidão.

DATA DE EMISSÃO: 10/01/2019

DATA DE VALIDADE: 11/03/2019

FINALIDADE: VERIFICAÇÃO

CÓDIGO DE AUTENTICAÇÃO: 9ZTMHBUFFH4JZX98R39F

A autenticidade desta certidão deverá ser confirmada na Internet, no endereço www.franciscobeltrao.pr.gov.br

Certidão emitida gratuitamente pela internet em: 10/01/2019 - 03:09:06
Qualquer rasura invalidará este documento.

10 P
20



PODER JUDICIÁRIO
JUSTIÇA DO TRABALHO

CERTIDÃO NEGATIVA DE DÉBITOS TRABALHISTAS

Nome: PASIN E PASIN CLINICA DE DIAGNOSTICOS POR IMAGEM LTDA
(MATRIZ E FILIAIS) CNPJ: 09.350.502/0001-17

Certidão nº: 155932744/2018

Expedição: 12/08/2018, às 03:23:38

Validade: 07/02/2019 - 180 (cento e oitenta) dias, contados da data de sua expedição.

Certifica-se que PASIN E PASIN CLINICA DE DIAGNOSTICOS POR IMAGEM LTDA (MATRIZ E FILIAIS), inscrito(a) no CNPJ sob o nº 09.350.502/0001-17, **NÃO CONSTA** do Banco Nacional de Devedores Trabalhistas.

Certidão emitida com base no art. 642-A da Consolidação das Leis do Trabalho, acrescentado pela Lei nº 12.440, de 7 de julho de 2011, e na Resolução Administrativa nº 1470/2011 do Tribunal Superior do Trabalho, de 24 de agosto de 2011.

Os dados constantes desta Certidão são de responsabilidade dos Tribunais do Trabalho e estão atualizados até 2 (dois) dias anteriores à data da sua expedição.

No caso de pessoa jurídica, a Certidão atesta a empresa em relação a todos os seus estabelecimentos, agências ou filiais.

A aceitação desta certidão condiciona-se à verificação de sua autenticidade no portal do Tribunal Superior do Trabalho na Internet (<http://www.tst.jus.br>).

Certidão emitida gratuitamente.

INFORMAÇÃO IMPORTANTE

Do Banco Nacional de Devedores Trabalhistas constam os dados necessários à identificação das pessoas naturais e jurídicas inadimplentes perante a Justiça do Trabalho quanto às obrigações estabelecidas em sentença condenatória transitada em julgado ou em acordos judiciais trabalhistas, inclusive no concernente aos recolhimentos previdenciários, a honorários, a custas, a emolumentos ou a recolhimentos determinados em lei; ou decorrentes de execução de acordos firmados perante o Ministério Público do Trabalho ou Comissão de Conciliação Prévia.

154



ESTADO DO PARANÁ
PREFEITURA MUNICIPAL DE
FRANCISCO BELTRÃO
SECRETARIA MUNICIPAL DE
FINANÇAS

Empresa ▶▶ **Fácil**

ALVARÁ DE LOCALIZAÇÃO

NÚMERO: 120502

Razão Social: PASIN E PASIN CLINICA DE DIAGNÓSTICOS POR IMAGEM LTDA - EPP

Nome Fantasia:

CNPJ: 09.350.502/0001-17

Inscrição Municipal: 120502

Atividade Principal (CNAE) 8640-2/99 - Atividades de serviços de complementação diagnóstica e terapêutica não especificadas anteriormente - Exerce no endereço

Atividade(s) Secundária(s) (CNAE) 8630-5/03 - Atividade médica ambulatorial restrita a consultas (Exerce no endereço)

Endereço: AVENIDA ANTONIO DE PAIVA CANTELMO, 880, CENTRO

Município: Francisco Beltrão

CEP: 85601270

Local e data: Francisco Beltrão, quinta, 27 de setembro de 2018

Validade:

ELÓIS FELÍCIO RODRIGUES

Secretaria Municipal de Finanças

Observação

HORARIO COMERCIAL DAS 6:00 AS 22:00 HRS

Código de Autenticidade: 185JVGJF5Y

EMITIDO PELO FUNCIONÁRIO MILTON BRESOLIN

Esse documento deverá permanecer exposto em local visível no estabelecimento empresarial



ESTADO DO PARANÁ
PREFEITURA MUNICIPAL DE FRANCISCO BELTRÃO
SECRETARIA MUNICIPAL DE SAÚDE

Empresa **Fácil**

LICENÇA SANITÁRIA
Número 2018/2018

Razão Social: PASIN E PASIN CLINICA DE DIAGNÓSTICOS POR IMAGEM LTDA - EPP

Nome Fantasia:

CNPJ: 09.350.502/0001-17

Inscrição Municipal:

Endereço: AVENIDA ANTONIO DE PAIVA CANTELMO, 860, CENTRO

CEP: 85601270

Município: Francisco Beltrão

Atividade Principal: 8640-2/99 - Atividades de serviços de complementação diagnóstica e terapêutica não especificadas anteriormente

Atividade(s) Secundária(s): 8630-5/03 - Atividade médica ambulatorial restrita a consultas

Responsável Técnico: FABRICIO PASIN

Local e data: Francisco Beltrão, quinta, 27 de setembro de 2018

Validade: sexta, 27 de setembro de 2019

-
-
-
Andréa Maria Zorzo de Almeida
Diretora do Departamento de Vigilância em Saúde
-
-

Observação

RT: FABRICIO PASIN CRM-PR 26339

Código de Autenticidade: 18XKVKDCGS

EMITIDO PELO FUNCIONÁRIO Edvandro Lima da Rosa

Esse documento deverá permanecer exposto em local visível no estabelecimento empresarial

CNES

Cadastro Nacional de
Estabelecimento de Saúde

Ministério da Saúde (MS)
Secretaria de Atenção à Saúde (SAS)
Departamento de Regulação, Avaliação e Controle de Sistemas (DRAC)
Coordenação-Geral de Sistemas de Informação (CGSI)

Data: 26/09/2018

Ficha de Estabelecimento Identificação

CNPJ: 09.350.502/0001-17

CNES: 6275362 Nome Fantasia: UNIRADI

Nome Empresarial: PASIN E PASIN CLINICA DE DIAGNOSTICOS POR Natureza Jurídica: ENTIDADES EMPRESARIAIS

Logradouro: ANTONIO DE PAIVA CANTELMO Município: 410840 - FRANCISCO BELTRAO UF: PR Número: 860 Complemento: --

Bairro: CENTRO Telefone: (48) 3523-1467 Dependência: INDIVIDUAL Reg de Saúde: 8 Gestão: MUNICIPAL

CEP: 85601-270

Tipo de Estabelecimento: CLINICA/CENTRO DE ESPECIALIDADE Subtipo: OUTROS

Diretor Clínico/Gerente/Administrador: FABRICIO PAZZINI

Cadastrado em: 01/07/2009 Atualização na base local: 18/07/2017 Última atualização Nacional: 09/09/2018

Horário de Funcionamento:

Caracterização

Atividade ensino/pesquisa	Código/natureza jurídica
UNIDADE SEM ATIVIDADE DE ENSINO	2062 - SOCIEDADE EMPRESARIA LIMITADA

Infraestrutura

Nenhum resultado para a consulta realizada.

Atividade

AMBULATORIAL	Atividade	MEDIA COMPLEXIDADE	Nível de atenção	MUNICIPAL	Gestão
--------------	-----------	--------------------	------------------	-----------	--------

Esta é uma cópia impressa do documento oficial. As informações oficiais atualizadas estão disponíveis no site do CNES (<http://cnes.datasus.gov.br>).

110073

Handwritten signature/initials

Atendimento	Convenio
Tipo de atendimento	
AMBULATORIAL	SUS
AMBULATORIAL	PARTICULAR
SADT	SUS
Fluxo de clientela	
03 - ATENDIMENTO DE DEMANDA ESPONTANEA E REFERENCIADA	

Endereço Complementar

Nenhum resultado para a consulta realizada.

Informações Gerais

Instalações físicas para assistência

Instalação	Qtde./Consultorio	Leitos/Equipamentos
AMBULATORIAL		
CLINICAS ESPECIALIZADAS	3	0

Serviços de

Serviço	Característica
S.A.M.E. OU S.P.P.(Serviço de Pronto-atendimento de Paciente)	PRÓPRIO
SERVICO DE MANUTENCAO DE EQUIPAMENTOS	TERCEIRIZADO

Serviços especializados

Esta é uma cópia impressa do documento oficial. As informações oficiais atualizadas estão disponíveis no site do CNES (<http://cnes.datasus.gov.br>)

90074

Código	Serviço	Ambulatorial				Hospitalar	
		Característica		SUS	Não SUS	SUS	Não SUS
		PRÓPRIO		SIM	NÃO	SIM	NÃO
121	SERVICO DE DIAGNOSTICO POR IMAGEM						

Comissões e

Descrição

Serviços e Classificação		Classificação	Terceiro	GNES
121 - 012	SERVICO DE DIAGNOSTICO POR IMAGEM	MAMOGRAFIA	NÃO	NAO INFORMADO
121 - 001	SERVICO DE DIAGNOSTICO POR IMAGEM	RADIOLOGIA	NÃO	NAO INFORMADO
121 - 004	SERVICO DE DIAGNOSTICO POR IMAGEM	RESSONANCIA MAGNETICA	NÃO	NAO INFORMADO
121 - 003	SERVICO DE DIAGNOSTICO POR IMAGEM	TOMOGRAFIA COMPUTADORIZADA	NÃO	NAO INFORMADO
121 - 002	SERVICO DE DIAGNOSTICO POR IMAGEM	ULTRASONOGRAFIA	NÃO	NAO INFORMADO

Outros		Turno de atendimento
Nível de hierarquia	CLINICA/CENTRO DE ESPECIALIDADE	
Hospital avaliado segundo o NBAH do MS		ATENDIMENTOS NOS TURNOS DA MANHA E A TARDE
NÃO		

Equipamentos/Rejeitos

0075

Handwritten initials/signature in the top right corner.

Equipamentos	Existente	Em uso	SUS
EQUIPAMENTOS DE DIAGNOSTICO POR IMAGEM			
Mamografo com Comando Simples	1	1	SIM
PROCESSADORA DE FILME EXCLUSIVA PARA MAMOGRAFIA	1	1	SIM
Raio X ate 100 mA	1	1	SIM
Ressonancia Magnetica	1	1	SIM
Tomografo Computadorizado	1	1	SIM
Ultrassom Convencional	1	1	SIM
Ultrassom Doppler Colorido	1	1	SIM
Ultrassom Ecografo	1	1	SIM
EQUIPAMENTOS DE INFRA-ESTRUTURA			
Controle Ambiental/Ar-condicionado Central	1	1	SIM
Residuos/Rejeitos			
Coleta Seletiva de Rejeito			
RESIDUOS COMUNS			

Vinculo com Cooperativa

Nenhum resultado para a consulta realizada.

Dialise

Esta é uma cópia impressa do documento oficial. As informações oficiais atualizadas estão disponíveis no site do CNES (<http://cnes.datasus.gov.br>).

00076

Nenhum resultado para a consulta realizada.

Quimioterapia/Radioterapia

Nenhum resultado para a consulta realizada.

Hemoterapia

Nenhum resultado para a consulta realizada.

Hospitalar - Leitos

Nenhum resultado para a consulta realizada.

Mantenedora

Nenhum resultado para a consulta realizada.

Profissionais

Nome	CNS	DI, Entrada	CBO	Descrição	SUS	Vinculaçã o	Tipo	Subtipo	Portari a 134	CH Outros	CH Amb.	CH Hosp.	Total
ADRIANE SANTOS DE SOUZA	980016294845454		324115	TECNICO EM RADIOLOGIA E IMAGENOLOGIA	SIM	VINCULO EMPREGATICIO	CELETISTA	NAO SE APLICA		0	12	0	12
CLAUDETE FATIMA JAMESKO SOARES	980016004200757		324115	TECNICO EM RADIOLOGIA E IMAGENOLOGIA	SIM	VINCULO EMPREGATICIO	CELETISTA	NAO SE APLICA		0	11	0	11
FABRICIO PAZZINI	980016001468643		225320	MEDICO EM RADIOLOGIA E DIAGNOSTICO POR IMAGEM	SIM	AUTONOMO	PESSOA JURIDICA	NAO SE APLICA		0	20	0	20

Esta é uma cópia impressa do documento oficial. As informações oficiais atualizadas estão disponíveis no site do CNES (<http://cnes.datasus.gov.br>).

110077

Nome	CNS	Dt. Entrada	CBO	Descrição	SUS	Vinculação	Tipo	Subtipo	Portari a 134	CH Outros	CH Amb	CH Hosp.	Total
KELI LOPES DIAS	9800162966885152		411005	AUXILIAR DE ESCRITORIO, EM GERAL	SIM	VINCULO EMPREGATICO	CELETISTA	NAO SE APLICA		40	0	0	40
MARCOS CEZAR TRINDADE	204327463010018		225320	MEDICO EM RADIOLOGIA E DIAGNOSTICO POR IMAGEM	SIM	AUTONOMO	PESSOA JURIDICA	NAO SE APLICA		0	10	0	10
MARTA VARELA	980016296688817		411005	AUXILIAR DE ESCRITORIO, EM GERAL	SIM	VINCULO EMPREGATICO	CELETISTA	NAO SE APLICA		20	0	0	20
PETER SCHIRMER	980016286407125		225320	MEDICO EM RADIOLOGIA E DIAGNOSTICO POR IMAGEM	SIM	AUTONOMO	PESSOA JURIDICA	NAO SE APLICA		0	40	0	40

Habilitações

Nenhum resultado para a consulta realizada.

Habilitações - Histórico

Nenhum resultado para a consulta realizada.

Regras Contratuais

Nenhum resultado para a consulta realizada.

Regras Contratuais - Histórico

Nenhum resultado para a consulta realizada.

Contrato Gestão

Nenhum resultado para a consulta realizada.

Contrato Gestão - Histórico

Nenhum resultado para a consulta realizada.

Incentivos

Nenhum resultado para a consulta realizada.

Incentivos - Histórico

Nenhum resultado para a consulta realizada.

Equipes

Nenhum resultado para a consulta realizada.

Residência Terapêutica

Nenhum resultado para a consulta realizada.

Telessaúde

Nenhum resultado para a consulta realizada.

Organizações Parceiras

Nenhum resultado para a consulta realizada.

Gerência/Administração Terceiro/Interveniente

Nenhum resultado para a consulta realizada.

Base Descentralizada

Nenhum resultado para a consulta realizada.

Data desativação: --

Motivo desativação: --

PASIN E PASIN CLINICA DE DIAGNÓSTICOS POR IMAGEM LTDA 010081
Avenida Antonio de Paiva Cantelmo, nº 860, Centro - Francisco Beltrão - PR
CNPJ/MF: 09.350.502/0001-17 / CEP: 85.601-270
Telefone: (46) 3523-1467 E-mail: uniradi@yahoo.com.br

RELAÇÃO DE PROFISSIONAIS

Ao
Município de Francisco Beltrão
Comissão de Licitações
Ref.: Chamamento Público n.º 011/2018

Declaramos para os fins de direito, na qualidade de Proponente do procedimento de licitação, a relação de Profissionais disponível para os Procedimentos:

NOME	Nº CRM
Fabício Pasin	26.339

Por ser expressão da verdade, firmamos a presente.

Francisco Beltrão-PR, 01 de Outubro de 2018.



PASIN E PASIN CLINICA DE DIAGNÓSTICOS POR IMAGEM LTDA
FABRICIO PASIN
SÓCIO-ADMINISTRADOR
CPF: 023.130.609-18
RG: 5.119.604-4 SSP-PR

PASIN & PASIN DIAGNÓSTICOS POR IMAGEM
CNPJ 09.350.502/0001-17



CONSELHO FEDERAL DE MEDICINA
CÉDULA DE IDENTIDADE DE MÉDICO



Documento
de Identidade Conforme
Lei Nº 6.206/75

POLEGAR DIREITO



CBM Nº
26339

Data de Inscricao
03/04/2009

Nome

FABRICIO PASIN

Assinatura do Portador

Fabricio Pasin

VALIDA EM TODO O TERRITORIO NACIONAL

CONSELHO FEDERAL DE MEDICINA
CONSELHO REGIONAL DE MEDICINA DO PARANÁ

11082

Filiado
NILTON JOSE PASIN
MARIA DE LOURDES PASIN

Naturalidade CAPANEMA	Data Expedição PR	Data de Nascimento 02/12/1979
RG 1101304648	Seção 19/07/2004	CPF 02313060918
Título de Eleitor 0088106880698	Seção 118	Fator RH 69
Certificado Militar 090502417562	Grupo Sanguíneo A	Observações POSITIVO

Local e Data
CURITIBA, 24/04/2009

Presidente

Miguel Ibraim Jucima
Cons. Miguel Ibraim Abboud Hanna Sobrinho

VALIDA EM TODO O TERRITORIO NACIONAL

Lei 13.228 de 18/07/2001

SELO
FUNARPEN

2º TABELIONATO DE NOTAS

Rua Tenente Coronel, 1089 - Centro - Foz de Iguaçu - PR - CEP: 81020-900

AUTENTICAÇÃO

A presente fotocópia confere com o documento a mim apresentado.
O referido é verdade. Dou Fé.

Francisco Beltrão - PR, 02/10/2018

Karine Sartori Pavan Walter
KARINE SARTORI PAVAN WALTER - ESCRIVENTE - R\$5,11

EM BRANCO

Pa

REPÚBLICA FEDERATIVA DO BRASIL

SECRETARIA DE ESTADO DA SEGURANÇA PÚBLICA
INSTITUTO DE IDENTIFICAÇÃO DO PARANÁ
RG: 5.119.604-0

POLEGAR DIREITO

ASSINATURA DO TITULAR
CARTEIRA DE IDENTIDADE

OFÍCIO DE NOTAS

VÁLIDA EM TODO O TERRITÓRIO NACIONAL

REGISTRO GERAL: 5.119.604-0 DATA DE EXPEDIÇÃO: 03/01/2013

NOME: FABRICIO PASIN

FILIAÇÃO: NILTON JOSE PASIN
MARIA DE LOURDES PASIN

NATURALIDADE: CAPANEMA/PR DATA DE NASCIMENTO: 02/12/1979

DOC. ORIGEM: COMARCA=FCO BELTRÃO/PR-DA SEDE
C.CAS=8700, LIVRO=40B, FOLHA=100

CPF: 023.130.609-18

CURIMBA/PR

ASSINATURA DO DIRETOR
LEI Nº 7.116 DE 29/08/83

PROIBIDO PLASTIFICAR

13.228.46.18/07/2001

SELO FUNARPEN

Tabelionato de Notas
Exclusivo para
Autenticação de Cópia

FOU24913

2º TABELIONATO DE NOTAS

Rua Tenente Camargo, 1996 - Centro - Francisco Beltrão - PR - CEP: 85.601-810 - Telefone: (41) 3105-8200

AUTENTICAÇÃO

A presente fotocópia confere com o documento a mim apresentado.
O referido é verdade e Dou Fé.

Francisco Beltrão - PR 02/10/2018

KARINE SARTORI PAVAN WALTER - ESCRIVENTE - R\$5,11

MINISTÉRIO DA FAZENDA
Secretaria da Receita Federal

CPF

023.130.609-18

FABRICIO PASIN

02/12/1979

REPUBLICA FEDERATIVA DO BRASIL

19 de NOVE MBRO

OFÍCIO DE NOTAS

2º TABELIONATO DE NOTAS

FRANCISCO BELTRÃO

Cartão de uso pessoal e intransferível.
Deve ser apresentado junto com um documento de identidade.

CAIXA

FEV/2005

Lei 13.228 de 18/07/2001

SELO FUNARPEN

Tabelionato de Notas
Exclusivo para
Autenticação de Cópia

FOU24905

2º TABELIONATO DE NOTAS

Rua Tenente Camargo, 1996 - Centro - Francisco Beltrão - PR - CEP: 85.601-810 - Telefone: (41) 3105-8200

AUTENTICAÇÃO

A presente fotocópia confere com o documento a mim apresentado.
O referido é verdade e Dou Fé.

Francisco Beltrão - PR 02/10/2018

KARINE SARTORI PAVAN WALTER - ESCRIVENTE - R\$5,11

Handwritten signature

2º TABELIONATO DE NOTAS

Rua Toledo Garayze, 188 - Casa 1 - Funchal, Madeira - BR - CEP: 95041-000 - Tel: (41) 338-6300

AUTENTICAÇÃO

A presente fotocópia confere com o documento a mim apresentado. O referido é verdade e Dou Fé.

Francisco Beltrão - PP 02/10/2016

KARINE SARTORI PAVAN/WAL TER - SOCREVENTE - ASS. ST

LUU LUU LUU LUU LUU LUU



**Associação Médica Brasileira
Colégio Brasileiro de Radiologia e
Diagnóstico por Imagem**

conferem o



Título de Especialista em Radiologia e Diagnóstico por Imagem

do

Dr. Fabrício Pasin

Selo de autenticação anexado na última folha do documento
2º Tabelionato de Notas
Fco. Beltrão - PR

por ter obtido aprovação em concurso realizado segundo as normas estabelecidas pela
Associação Médica Brasileira e o Colégio Brasileiro de Radiologia e Diagnóstico por Imagem.

São Paulo, 11 de outubro de 2017

Dr. Antônio Jorge Salomão
Secretário Geral da AMB

Dr. Manoel Souza Rocha
Presidente do CBR

Dr. Hélio José Vieira Branga
1º Secretário do CBR





A Fundação Antônio Prudente Escola de Cancerologia Celestino Bourroul

Programa Credenciado pela **CBAR/M/ME**

Certificado

Certificamos que o

Dr. Fabrício Pasin

CRM 118.551-SP, CPF 023.130.609-18, concluiu Residência Médica na especialidade de Radiologia e Diagnóstico por Imagem cursada no período de 01-02-2006 à 31-01-2008, a quem conferimos o título de Especialista, de acordo com a Lei 6.952, publicada no Diário Oficial da União em 09/07/81.

São Paulo, 31 de janeiro de 2008

Dr. Ricardo Renzo Brentani
Presidente da Instituição

Dr. Rubens Chojniak
Coordenador do Programa

Dr. Samuel Aguiar Junior
Coordenador Geral de Residência Médica

Dr. Fabrício Pasin
Médico Residente

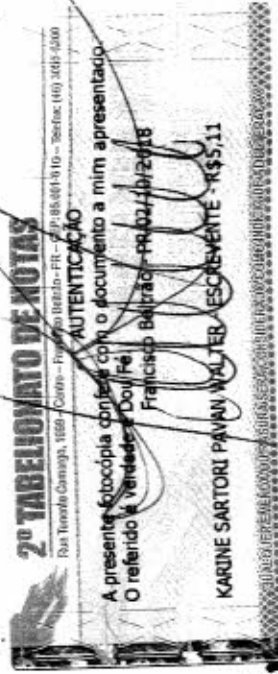

Selo de autenticidade afixado
na última folha do documento
2º Tabelionato de Notas
Fcc. Beltrão - PR



REPÚBLICA FEDERATIVA DO BRASIL
 MINISTÉRIO DA EDUCAÇÃO
 UNIVERSIDADE FEDERAL DE SANTA MARIA
 (Criada pela Lei n. 3.834-C, de 14 de dezembro de 1960)

O Reitor da **UNIVERSIDADE FEDERAL DE SANTA MARIA (RS)**, no uso de suas atribuições e tendo em vista a conclusão do Curso de **MEDICINA** (Reconhecido nos termos do Parecer n. 2.056/75-CFE, por ter sido criado pela Lei n. 2.712/56), em 13 de setembro de 2004 e colação de grau em 08 de outubro de 2004, confere o título de **MÉDICO** a

FABRÍCIO PAZZINI

brasileiro, natural de Capanema (PR), nascido a 02 de dezembro de 1979, portador da Cédula de Identidade n. 5.119.604-0, expedida pelo(a) Secretária de Estado de Segurança Pública (PR), e outorga-lhe o presente Diploma, a fim de que possa gozar de todos os direitos e prerrogativas legais.

 Cezar Flores,
 Diretor/DIRCA.

 Diplomado

Santa Maria (RS), 11 de outubro de 2004.

 Paulo J. Sarkis,
 Reitor/UFMSM.

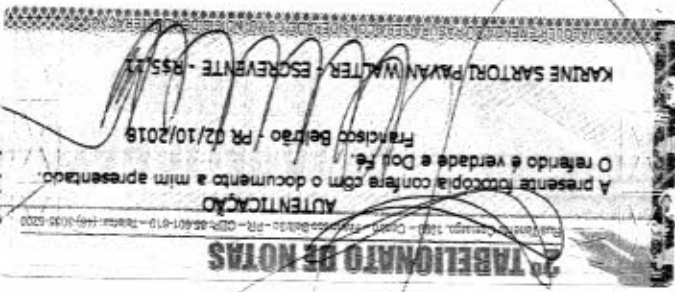
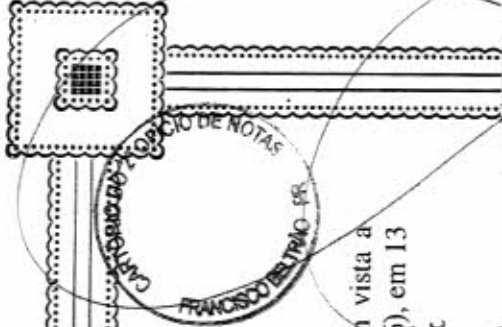

980010

Handwritten initials/signature

Conselho Regional de Medicina do Estado do Paraná



CERTIFICADO

O Conselho Regional de Medicina do Estado do Paraná, de acordo com as Resoluções do Conselho Federal de Medicina, certifica que registrou no livro n.º 33, sob o n.º 16265, a qualificação do médico

DR. FABRÍCIO PASIN

na especialidade de

RADIOLOGIA E DIAGNÓSTICO POR IMAGEM

Curitiba, 14 de abril de 2009.

Miguel Ibrahim Abboud Hanna Sobrinho

MIGUEL IBRAIM ABOUD HANNA SOBRINHO
PRESIDENTE

Márcia Cristina Milano Campos

MARILIA CRISTINA MILANO CAMPOS
SECRETÁRIA-GERAL

Nº 006559

Let. 13.228 de 18/07/2001
SELO FUNARPEN
Tabelionato de Notas
Exclusivo para
Autenticação de Cópia
FOU24894

2º TABELIONATO DE NOTAS
Rua Tenente Camargo, 1100 - Centro - Curitiba - PR - CEP: 80.001-010 - Telefone: (41) 3055-4200

AUTENTICAÇÃO
A presente fotocópia confere com o documento a mim apresentado.
O referido é verdade e Dou Fé.
Francisco Beltrão - PR 02/10/2018

Karine Sartori Pavan Walter
KARINE SARTORI PAVAN WALTER - ESCRIVELA - R\$5,11

LOA

10088

PASIN E PASIN CLINICA DE DIAGNÓSTICOS POR IMAGEM LTDA
Avenida Antonio de Paiva Cantelmo, nº 860, Centro - Francisco Beltrão - PR
CNPJ/MF: 09.350.502/0001-17 / CEP: 85.601-270
Telefone: (46) 3523-1467 E-mail: uniradi@yahoo.com.br

DECLARAÇÃO DE IDONEIDADE

Ao
Município de Francisco Beltrão
Comissão de Licitações
Ref.: Chamamento Público n.º 011/2018

Declaramos para os fins de direito, na qualidade de Proponente do procedimento de licitação, sob a modalidade Chamamento Público, sob nº 012/2018, instaurado pelo Município de Francisco Beltrão-PR., que não fomos declarados inidôneos para licitar ou contratar com o Poder Público, em qualquer de suas esferas e sob as penas da lei, que até a presente data inexistem fatos impeditivos para a nossa habilitação e eventual contratação, e que estamos cientes da obrigatoriedade de declarar ocorrências posteriores, bem como, que nossa empresa não possui menores de dezoito anos em atividades noturnas, perigosas ou insalubres e que não utiliza o trabalho de menores de dezesseis anos, salvo na condição de aprendiz.

Declaramos ainda que, não possuímos em nosso quadro societário servidor público da ativa, ou empregado de empresa pública ou de sociedade de economia mista.

Por ser expressão da verdade, firmamos a presente.

Francisco Beltrão-PR, 01 de Outubro de 2018.



PASIN E PASIN CLINICA DE DIAGNÓSTICOS POR IMAGEM LTDA
FABRICIO PASIN
SÓCIO-ADMINISTRADOR
CPF: 023.130.609-18
RG: 5.119.604-4 SSP-PR

PASIN E PASIN DIAGNÓSTICOS POR IMAGEM
CNPJ 09.350.502/0001-17





Em atenção a solicitação do Departamento de Compras, Licitações e Contrato para verificar a existência de recursos orçamentários para assegurar o pagamento das obrigações decorrentes do objeto especificado abaixo. CERTIFICO que:

1. – Há recursos orçamentários para pagamento das obrigações conforme dotação(s) especificada(s) abaixo;
2. Integra os gastos mínimos destinados à saúde.

I – DADOS DO PROCESSO DE COMPRA:

NÚMERO PROCESSO/ANO:	08/2019
DATA DO PROCESSO:	04/02/2019
MODALIDADE:	INEXIGIBILIDADE DE LICITAÇÃO
OBJETO DO PROCESSO:	Contratação da prestação de serviços para realização de exames de RX, conforme necessidade e mediante autorização da Secretaria Municipal de Saúde, de forma complementar à rede de assistência à saúde, de acordo com o credenciamento realizado através do chamamento público nº 11/2018 de 05/09/2018.
VALOR MÁXIMO ESTIMADO:	R\$ 600.000,00

II – PLANO PLURIANUAL – Lei nº 4528/2017, de 22/11/2017.

III – LEI DE DIRETRIZES ORÇAMENTÁRIAS – Lei nº 4584/2018, de 09/07/2018.

Programa 1001: Saúde melhor para nossa gente – Código 67: Incrementar a realização de imagem e procedimentos especializados

IV – RECURSOS ORÇAMENTÁRIOS – Lei nº 4621/2018, de 03/12/2018.

Conta	Órgão/Unidade	Funcional programática	Elemento de despesa	Fonte	Saldo orçamentário R\$
4491	08.006	10.302.1001.2.065	3.3.90.39.50.30	494	0,00

Obs: Saldo orçamentário em: 01/02/2019.

O saldo orçamentário será suplementado na requisição de compra.

V – ORIGEM DOS RECURSOS FINANCEIROS

Bloco de custeio das ações e serviços públicos em saúde.

Francisco Beltrão, 02 fevereiro de 2019.

 ZELI MARIA RAOTA JONIKAITES
 CRC/PR 052130/P-2



PARECER JURÍDICO N.º 0110/2019

REQUERENTE : SECRETARIA MUNICIPAL DE SAÚDE
INTERESSADOS : PREFEITO MUNICIPAL
SECRETARIA MUNICIPAL DE ADMINISTRAÇÃO
DEPARTAMENTO DE COMPRAS, LICITAÇÕES E CONTRATOS
DEPARTAMENTO DE CONTABILIDADE
CONTROLE INTERNO
ASSUNTO : CONTRATAÇÃO DE EMPRESAS PARA REALIZAÇÃO DE EXAMES RADIOLÓGICOS

1 RETROSPECTO

Trata-se de solicitação da Secretaria Municipal de Saúde em que pretende a contratação direta, via inexigibilidade, das empresas **Clinica de Radiologia Santa Tereza LTDA e Pasin e Pasin Clínica de Diagnósticos por Imagem LTDA**, para prestação de serviços na realização de exames radiológicos para usuários do Sistema Único de Saúde, de acordo com o Chamamento Público nº 011/2018, ao custo máximo de R\$ 600.000,00 (seiscentos mil reais).

O procedimento veio acompanhado de Termo de Referência, documentos para credenciamento, Ofícios de Apresentação, Contratos Sociais, Folha de Ata nº 002/2018, Contratos Sociais, Certidões Negativas, Cadastros do CNEC, Alvarás e Parecer Contábil.

O Departamento de Compras, Licitações e Contratos encaminhou os autos para avaliação prévia desta Procuradoria Jurídica, levando-se em consideração o disposto no artigo 38, inciso VI e parágrafo único,¹ da Lei n.º 8.666/93.

É o relatório.

2 FUNDAMENTAÇÃO

2.1 CONSIDERAÇÕES GERAIS SOBRE O PROCEDIMENTO LICITATÓRIO

A obrigatoriedade de licitar está no artigo 37, inciso XXI, da Constituição Federal de 1988.

O procedimento licitatório visa garantir não apenas a seleção da proposta mais vantajosa para a Administração, mas sim, visa assegurar o princípio constitucional da isonomia entre os potenciais prestadores do serviço ou fornecedores do objeto pretendido pelo Poder Público.

¹ "Art. 38. O procedimento da licitação será iniciado com a abertura de processo administrativo, devidamente autuado, protocolado e numerado, contendo a autorização respectiva, a indicação sucinta de seu objeto e do recurso próprio para a despesa, e ao qual serão juntados oportunamente: (...) VI - pareceres técnicos ou jurídicos emitidos sobre a licitação, dispensa ou inexigibilidade; (...) Parágrafo único. As minutas de editais de licitação, bem como as dos contratos, acordos, convênios ou ajustes devem ser previamente examinadas e aprovadas por assessoria jurídica da Administração." (Redação dada pela Lei nº 8.883, de 1994)



Entretanto, a própria Constituição Federal, em seu artigo 37, inciso XXI, ao fazer a exigência da licitação, ressalva "os casos especificados na legislação", abrindo a possibilidade da lei ordinária fixar hipóteses para estabelecer exceções à regra de licitar, que é exatamente o que se observa pelas disposições dos artigos 24 e 25 da Lei n.º 8.666/93, que tratam, respectivamente, sobre os casos de dispensa e inexigibilidade de licitação.

Partindo-se, portanto, da premissa que a regra é a licitação e a exceção a contratação direta, necessário diferenciar as formas de contratação direta, as quais foram resumidas pela Lei n.º 8.666, de 21 de junho de 1993 em *dispensa e inexigibilidade*. De forma muito simples e objetiva, Fernanda MARINELA assim as distingue:

Quando a disputa for inviável, o certame será inexigível. De outro lado, a dispensa pressupõe uma licitação 'exigível' que só não ocorrerá por vontade do legislador. Em termos práticos, o administrador deverá verificar primeiramente se a licitação é exigível ou inexigível, conforme a possibilidade ou não de competição. Sendo assim, afastada a inexigibilidade, passará a verificar a presença dos pressupostos de dispensa da licitação.²

Feitas essas considerações, passa-se à análise das hipóteses de inexigibilidade e o chamamento público.

2.2 HIPÓTESES DE INEXIGIBILIDADE E O CHAMAMENTO PÚBLICO

As hipóteses de inexigibilidade estão elencadas no artigo 25, da Lei de Licitações e Contratos Administrativos:

Art. 25. É inexigível a licitação quando houver inviabilidade de competição, em especial:

I - para aquisição de materiais, equipamentos, ou gêneros que só possam ser fornecidos por produtor, empresa ou representante comercial exclusivo, vedada a preferência de marca, devendo a comprovação de exclusividade ser feita através de atestado fornecido pelo órgão de registro do comércio do local em que se realizaria a licitação ou a obra ou o serviço, pelo Sindicato, Federação ou Confederação Patronal, ou, ainda, pelas entidades equivalentes;

II - para a contratação de serviços técnicos enumerados no art. 13 desta Lei, de natureza singular, com profissionais ou empresas de notória especialização, vedada a inexigibilidade para serviços de publicidade e divulgação;

III - para contratação de profissional de qualquer setor artístico, diretamente ou através de empresário exclusivo, desde que consagrado pela crítica especializada ou pela opinião pública.

O referido comando legal dispõe que "é inexigível a licitação quando houver inviabilidade de competição". Veja-se que nesse caso o legislador não se preocupou em estabelecer um rol taxativo de situações por meio do qual se poderia contratar por inexigibilidade, até mesmo porque a interpretação da expressão "inviabilidade de competição" é ampla, sendo difícil elencar e relacionar todas as hipóteses.

² MARINELA, Fernanda. *Direito administrativo*. 7 ed. Niterói: Impetus, 2013. p. 465-466.



É bem verdade que o próprio art. 25 prevê em seus incisos três situações que podem dar supedâneo à contratação por inexigibilidade. Entretanto, a expressão “em especial”, inserida no *caput*, traz a ideia de que tal rol é meramente exemplificativo, devendo, assim, ser melhor interpretada a expressão “inviabilidade de competição” contida no art. 25, em um sentido mais abrangente.

Até pouco tempo tinha-se a ideia de que a “inviabilidade de competição” configurava-se apenas quando o objeto ou serviço pretendido só pudesse ser fornecido ou prestado por pessoa única, ou seja, quando apenas um determinado fornecedor, tido como exclusivo, pudesse satisfazer os interesses da Administração. Obviamente tal conclusão não é equivocada, pois é o que expressamente dispõe o inciso I do art. 25 da Lei n.º 8.666/93. Entretanto, sugerir que essa é a única interpretação do dispositivo em análise é uma tese ultrapassada.

A interpretação da expressão “inviabilidade de competição” deve ser mais ampla do que a mera ideia de fornecedor exclusivo. Pode-se dizer que a inviabilidade de competição, além da contratação de fornecedor único prevista no inciso I, e, obviamente, além dos casos inseridos nos incisos II e III, **pode se dar pela contratação de todos**, ou seja, a inviabilidade de competição não está presente porque existe apenas um fornecedor, mas sim, porque existem vários prestadores do serviço e todos serão contratados. Confira-se, a respeito, a opinião de Jorge Ulisses JACOBY:

Se a Administração convoca todos os profissionais de determinado setor, dispondo-se a contratar os que tiverem interesse e que satisfaçam os requisitos estabelecidos, ela própria fixando o valor que se dispõe a pagar, os possíveis licitantes não competirão, no estrito sentido da palavra, inviabilizando a competição, uma vez que a todos foi assegurada a contratação.³

Ora, se a Administração convoca profissionais *dispondo-se a contratar todos os interessados* que preencham os requisitos por ela exigidos, e por um preço previamente definido no próprio ato do chamamento, também se está diante de um caso de inexigibilidade, pois, de igual forma, *não haverá competição* entre os interessados.

Esse método de inexigibilidade para a contratação de todos é o que a doutrina denomina de *credenciamento*.

Inexiste no ordenamento jurídico pátrio lei específica que trate do credenciamento. Poder-se-ia, então, questionar se a adoção de tal sistema não esbarraria no Princípio da Legalidade.⁴ Não. O credenciamento é um mecanismo para se efetivar uma contratação por inexigibilidade. Portanto, a base legal do credenciamento é justamente o art. 25, *caput*, da Lei n.º 8.666/93. O sistema de credenciamento está sujeito a alguns requisitos, dentre os quais:

(i) **publicidade do credenciamento**: se o credenciamento encontra amparo na inexigibilidade para a contratação de todos os interessados, não faz sentido a Administração Pú-

³ JACOBY, Jorge Ulisses. *Coleção de direito público*. São Paulo: Fórum, 2008, v. 6. p. 534.

⁴ “(...) o princípio da legalidade é o da completa submissão da administração às Leis. Esta deve tão-somente obedecê-las, cumpri-las, pô-las em prática.” In: BANDEIRA DE MELLO, Celso Antônio. *Curso de direito administrativo*. 10 ed. São Paulo: Matheiros, p. 58.



blica não tornar público o ato de convocação, pois, caso não seja dada a devida publicidade, muito provavelmente pode haver algum interessado que não tinha ciência do credenciamento. Caso haja algum interessado que não foi credenciado porque não tinha ciência do ato, obviamente não houve a contratação de todos, fato este que descaracterizaria a inexigibilidade em decorrência da inexistência da inviabilidade de competição. A publicidade deverá seguir os moldes do art. 21, incs. I a III, da Lei n.º 8.666/93, ou seja, aviso publicado no Diário Oficial da União, se os recursos forem provenientes da União, ou no Diário Oficial do Estado, em se tratando de dinheiro advindo dos cofres públicos estadual ou da municipalidade, e em jornal de grande circulação local, a fim de que os interessados possam efetivamente tomar conhecimento do sistema;

(ii) **período do credenciamento:** não pode haver data de encerramento específica para o credenciamento. O credenciamento deve manter-se aberto. A qualquer tempo o particular interessado poderá se apresentar e entregar a documentação para se credenciar, isso, obviamente, enquanto a Administração mantiver interesse na contratação do serviço;

(iii) **obrigatoriedade de credenciar todos os interessados que atendam as condições do chamamento:** o fundamento do credenciamento é a inexigibilidade para a contratação de todos. Portanto, seria incoerente realizar um chamamento público para credenciamento de profissionais de um determinado setor e, ao final, declarar um vencedor, mesmo havendo outros interessados que igualmente preencham os requisitos exigidos pelo Poder Público e satisfaçam os interesses da Administração Pública. Se esta for a intenção da autoridade administrativa, indubitavelmente estar-se-ia diante de um procedimento licitatório, não se configurando, portanto, o credenciamento por inexigibilidade. Não há apresentação de propostas, pois o valor a ser pago já foi fixado pela Administração. Como não há competição, não há como se declarar um vencedor. Todos são igualmente credenciados.

Passa-se, a seguir, ao exame do caso concreto.

2.3 O CASO CONCRETO

Em consulta ao sítio oficial do Município de Francisco Beltrão, constatou-se que em 05 de setembro de 2018 o Ente Público publicou o Chamamento Público n.º 011/2018, que tem por objeto "(...) credenciar pessoas jurídicas, para prestação de serviços na realização de exames de RX, de forma complementar à rede de assistência à saúde do Município de Francisco Beltrão - PR", com vigência para 12 (doze) meses.

O procedimento veio acompanhado dos documentos dos proponentes e do Parecer Contábil atestando que os recursos orçamentários deste chamamento integram os gastos mínimos destinados à saúde.

Na sessão realizada em 10 de janeiro de 2019 - portanto, dentro do prazo do Chamamento - a Comissão de Licitação habilitou as seguintes pessoas jurídicas: **Clinica de Radiologia Santa Tereza LTDA e Pasin & Pasin - Clínica de Diagnóstico por Imagem LTDA.**



Os credenciados apresentaram os documentos exigidos no edital e subscreveram o Anexo I do Edital, concordando com os valores de pagamento propostos pelo Município. Portanto, os requisitos foram satisfeitos.

3 CONCLUSÃO

ANTE O EXPOSTO, esta Procuradoria Jurídica conclui pela possibilidade da contratação de prestadores de serviços na realização de exames de ressonância magnética para usuários do Sistema Único de Saúde, via Chamamento Público, com arrimo no artigo 25, *caput*, da Lei n.º 8.666/93.

Na espécie, atendidos os requisitos legais, OPINA-SE pela viabilidade do credenciamento das pessoas jurídicas acima nominadas, através do Chamamento Público n.º 011/2018.

Ainda, como condição de validade dos atos, o Departamento de Compras, Licitações e Contratos deverá, nessa ordem: *(i)* no prazo de 03 (três) dias, comunicar a autoridade superior (Prefeito Municipal), para ratificação; *(ii)* publicar a inexigibilidade nos veículos oficiais, no prazo de 05 (cinco) dias; e *(iii)* firmar contrato ou documento equivalente com o prestador dos serviços.

É o parecer, submetido à honrosa apreciação de Vossa Senhoria.

Francisco Beltrão/PR, 04 de fevereiro de 2019.

Camila Slongo Pegoraro Bonte

CAMILA SLONGO PEGORARO BONTE
DECRETOS 040/2015 – 013/2017
OAB/PR 41.048

PARECER DA COMISSÃO DE LICITAÇÃO

MODALIDADE: INEXIGIBILIDADE DE LICITAÇÃO

OBJETO: Contratação da prestação de serviços para realização de exames de RX, conforme necessidade e mediante autorização da Secretaria Municipal de Saúde, de forma complementar à rede de assistência à saúde, de acordo com o credenciamento realizado através do chamamento público nº 11/2018 de 05/09/2018.

O parecer da Comissão de Licitação é de que o presente processo encontra-se em condições de ser realizado, considerando o disposto no Artigo 25, caput da Lei nº 8.666/93.

Francisco Beltrão, 04 de fevereiro de 2019.



Níleide Perzel

Presidente da Comissão de Licitação



Município de Francisco Beltrão

Solicitação 47/2019

Termo de Referência

00096

Página 1

Solicitação			
Número	Tipo	Emitido em	Quantidade de Itens
47	Contratação de Serviço	05/02/2019	2
Solicitante		Processo Gerado	
Código	Nome	Número	
113267-9	ALINE MARIELI JOCHIM BIEZUS	95/2019	
Local		Pagamento	
Código	Nome	Forma	
29	Departamento Administrativo - Saúde	30 dias após emissão	
Órgão		Prazo	
Código	Nome		
08	Secretaria Municipal de Saúde	12 Meses	
Entrega			
Local			

Descrição:

Contratação da prestação de serviços para realização de exames de RX, conforme necessidade e mediante autorização da Secretaria Municipal de Saúde, de forma complementar à rede de assistência à saúde, de acordo com o credenciamento realizado através do chamamento público nº 11/2018 de 05/09/2018.

Lote		Unidade	Quantidade	Unitário	Valor
001 Lote 001					
Código	Nome				
066790	EXAMES DE RAIOS X OBJETO DOS ITENS: 04,05,06,07,08,09,10 11,12,13,16,17,19,20,21,22,23,25,26,27,30,31,32,33,34,35,36,37,38,39,43,44,45,46,47,48,49,50,5 - Clínica de radiologia Santa Tereza LTDA.	EXA	1,00	300.000,00	300.000,00
066791	EXAMES DE RAIOS X OBJETO DOS ITENS: 01,02,03,04,05,06,08 09,10,11,12,13,16,18,19,20,22,23,24,25,30,35,36,37,43,44,45,46,47,48,49,51,52,53,54,58,59,74,7 - PASIN E PASIN CLÍNICA DE DIAGNÓSTICOS POR IMAGEM LTDA.	EXA	1,00	300.000,00	300.000,00
				TOTAL	600.000,00
				TOTAL GERAL	600.000,00



**INEXIGIBILIDADE DE LICITAÇÃO Nº 8/2019
PROCESSO Nº 96/2019**

OBJETO – Contratação da prestação de serviços para realização de exames de RX, conforme necessidade e mediante autorização da Secretaria Municipal de Saúde, de forma complementar à rede de assistência à saúde, de acordo com o credenciamento realizado através do chamamento público nº 11/2018 de 05/09/2018, de acordo com as especificações abaixo:

CONTRATADAS:

CLINICA DE RADIOLOGIA SANTA TEREZA LTDA – EPP

CNPJ: 77.610.301/0001-61

Item	Código	Especificação	Valor Total R\$
1	66790	EXAMES DE RX OBJETO DOS ITENS. 04,05,06,07,08,09,10,11,12,13,16,17,19,20,21,22,23,25,26,27,30,31,32,33,34,35,36,37,38,39,43,44,45,46,47,48,49,50,51,53,54,58,59,60,74,75,76,77,78,79,80,81,82,83,84.	300.000,00

PASIN E PASIN CLINICA DE DIAGNÓSTICOS POR IMAGEM LTDA – EPP

CNPJ: 09.350.502/0001-17

Item	Código	Especificação	Valor Total R\$
2	66791	EXAMES DE RX OBJETO DOS ITENS: 01,02,03,04,05,06,08,09,10,11,12,13,16,18,19,20,22,23,24,25,30,35,36,37,43,44,45,46,47,48,49,51,52,53,54,58,59,74,76,77,78,79,82,83,84	300.000,00

Fundamentação: Lei nº 8.666/93 – Art. 25.

JUSTIFICATIVA: O Município realizou chamamento público, através do edital nº 002/2018, de 22/03/2018 e as empresas contratadas nesse processo credenciaram-se para tal finalidade.

Os recursos financeiros são provenientes de receita vinculada a saúde EC 29/00 e receita de alta e média complexidade ambulatorial e hospitalar.

DOTAÇÕES					
Exercício da despesa	Conta da despesa	Funcional programática	Fonte de recurso	Natureza da despesa	Grupo da fonte
2019	4491	08.006.10.302.1001.2065	494	3.3.90.39.50.30	Do Exercício

A Comissão Permanente de Licitações é de parecer favorável a contratação das empresas: CLINICA DE RADIOLOGIA SANTA TEREZA LTDA – EPP, CNPJ: 77.610.301/0001-61 e PASIN E PASIN CLINICA DE DIAGNÓSTICOS POR IMAGEM LTDA, CNPJ: 09.350.502/0001-17, considerando o que consta no Artigo 25 da Lei nº 8.666/93.

A Comissão Permanente de Licitação submete este processo a apreciação e parecer da Assessoria Jurídica do Município.

Francisco Beltrão, 04 de fevereiro de 2019.

Niède T. Perszel
Presidente da Comissão de Licitações

De acordo com a inexigibilidade de licitação nº 08/2019, em 04 de fevereiro de 2019.

Cleber Fontana
Prefeito Municipal