

FRENTE

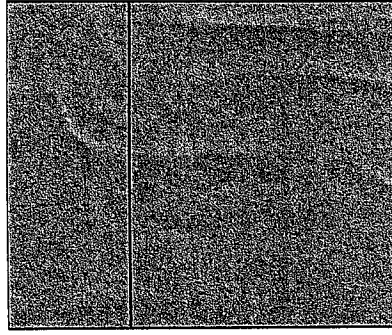

LATERAIS

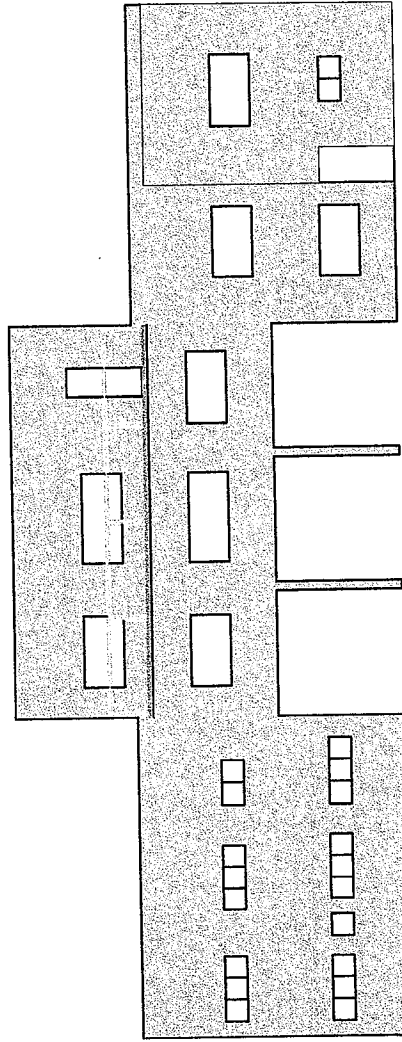

FUNDOS



Prefeitura de  
**FRANCISCO BELTRÃO**  
*Trabalhando pelo ser humano*

Secretaria de Planejamento  
Departamento de Informação, Pesquisa  
e Planejamento Municipal

Projeto Nº:	XXXX	Área:	
Endereço Obra:	Rua: Av. Prof. Gulomar Lopes, 700 Bairro: Cristo Rei	Projeto Tipo:	<b>ARG</b>
Município / Estado:	Francisco Beltrão - Paraná	Lote:	01
Referência:	Planta Baixa / Corte /	Data:	01
Responsável Técnica / Autor de Projeto:	21222	Escala:	1/1
Arquiteta e Urbanista CREA		Desenho:	01

Pastilha Vermelha	395 m <sup>2</sup>
Pastilha Bege	327 m <sup>2</sup>
Pastilha Amarela	25 m <sup>2</sup>
<b>Total</b>	<b>747 m<sup>2</sup></b>