



PROPOSTAS



EDITAL DE PREGÃO Nº 207/2017 PROCESSO ADMINISTRATIVO Nº 812/2017

MODALIDADE: PREGÃO ELETRÔNICO TIPO: MENOR PREÇO ITEM UNITÁRIO

OBJETO: REGISTRO DE PREÇOS para bancos de concreto e madeira, lixeiras e floreiras, para instalação em espaços públicos

CREA PR Nº 59.292 / CAU Nº 35709-9

ANEXO II – PROPOSTA COMERCIAL

A empresa ALBERTO AFONSO GUOLLO EIRELI - ME com sede no Município de Renascença-PR, Rua Marechal Hermes da Fonseca, 967, inscrita no CNPJ/MF sob nº 17.681.193/0001-96, neste ato representada por Alberto Afonso Guollo, sócio/administrador, RG Nº 8.110.989-3 SESP/PR, CPF Nº 076.427.119-99, Rua Wenceslau Bras, Nº262 – Centro – Renascença/PR, propõe fornecer à Prefeitura Municipal de Francisco Beltrão, em estrito cumprimento ao previsto no Edital de Pregão Eletrônico nº 207/2017, conforme abaixo discriminado:

ITEM	QTDE	UNID	MARCA	VALOR UNITARIO	VALOR TOTAL	PRODUTO / ESPECIFICAÇÃO
1	14	UN	G&G PAVER	RS285,00 (Duzentos e Oitenta e Cinco Reais)	RS 3.990,00 (Três Mil, Novecentos e Noventa Reais)	Banco do tipo cubo com assento. Banco em formato de cubo com assento em ripas de madeira jatobá. A estrutura do bloco de concreto deve ser em concreto armado de alta resistência. O bloco deve apresentar esperas para que seja concretado no local pretendido. Deve-se prever fixação das ripas por mecanismos que não fiquem aparentes nem ressaltados na superfície do banco. Especificação: concreto estrutural e madeira jatobá. Todos os cantos dos elementos em concreto devem apresentar um acabamento levemente arredondados, isento de quinas. As ripas devem ser em madeira jatobá com um bom acabamento e tratamento, isentas de qualquer tipo de falhas e bem niveladas, não devem apresentar quinas, devem ser lixadas de forma que apresentem um acabamento levemente arredondado. A madeira deve ser tratada com Cetol Impregnante (ou similar) não diluído, formando uma película flexível que não trinca e não descasca, apresentando altíssima durabilidade e máxima resistência a ação dos raios solares, água, fungos e bolor. Seguem as dimensões mínimas exigidas para os componentes dos bancos, sendo que alterações existentes nas dimensões de largura e comprimento podem variar até 10% para mais, no entanto a dimensão da altura deve obrigatoriamente estar entre 40 e 45cm. Deverá ser analisado o protótipo do modelo apresentado para verificação da relação de proporcionalidade entre as medidas apresentadas, para que não saia do contexto do objeto inicialmente imaginado

A proponente obriga-se a cumprir todos os termos da Nota de Empenho a ser firmada com a vencedora do certame.

A validade desta proposta é de 60 (sessenta) dias corridos, contados da data da abertura da sessão pública de PREGÃO ELETRÔNICO.

Prazo máximo de entrega dos produtos será de acordo com o ANEXO I do edital.

Nos preços ofertados já estão inclusos os tributos, fretes, taxas, seguros, encargos sociais, trabalhistas e todas as demais despesas necessárias à execução do objeto.

A empresa declara que se enquadra na condição de micro e pequena empresa prevista na Lei Complementar 123/06.

Renascença, 08 de Novembro de 2017

Alberto Afonso Guollo
CPF: 076.427.119-99
RG: 8.110.989-3 SESP/PR

Engº Alberto Afonso Guollo
Diretor Técnico e Administrativo

www.tgttopografia.com.br



URBANIZAÇÃO

ITEM 1 - Banco Cubo "Unique"

O Banco em formato de Cubo modelo "Unique" em bloco pré-moldado de concreto(C-25) armado com assento em Madeira (Jatobá) tratada com Cetol, é uma excelente alternativa, tanto do ponto de vista técnico quanto econômico, sendo um excelente suporte para 1 pessoa. Possui arestas arredondadas.

A sua forma simples, típica e tradicional, atribuiu à peça uma beleza impar, permitindo a criatividade, junto a uma diversidade de cores, permitindo dessa forma, a obtenção de uma grande variedade de formatos construtivos. As cores e texturas existentes permitem criar grandes áreas ou pequenos jardins. Possui vida útil longa, baixa manutenção e não requer mão-de-obra especializada para instalação.

O Cubo possui uma inclinação de 1,5 % em sua face superior, promovendo o escoamento da água, a fim de impossibilitar o acúmulo da mesma entre as ripas de madeira.

O Banco Cubo modelo "Unique" possui esperas para ancoragem (chumbamento) do Bloco no pavimento e parafusos (5 mm) nas ripas para fixação no Bloco.

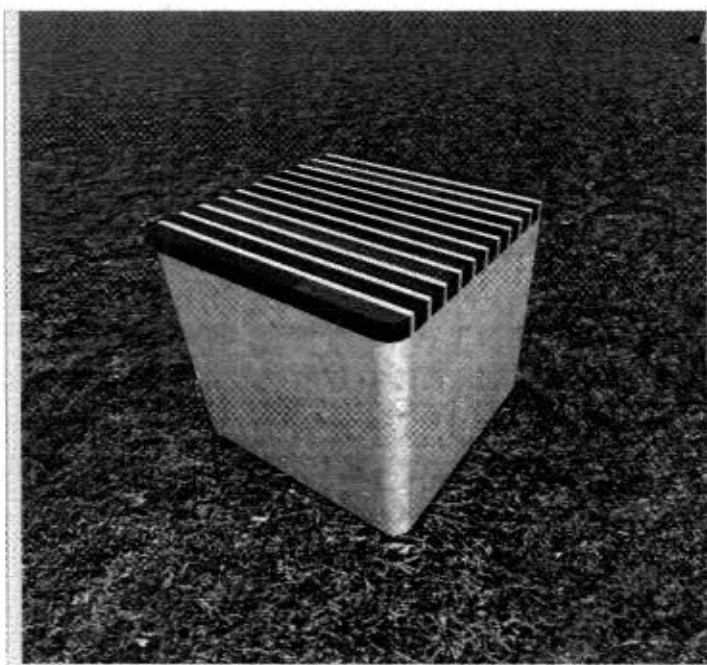

Banco Cubo "Unique"

Especificações Técnicas:

Dimensões	Preço (Especial)
50 x 50 x 45 cm (C x L x H)	
270 KG	R\$ - -

Cores Fabricadas: Conforme a Necessidade do Cliente.
Madeira: Jatobá.



EDITAL DE PREGÃO Nº 207/2017 PROCESSO ADMINISTRATIVO Nº 812/2017

MODALIDADE: PREGÃO ELETRÔNICO TIPO: MENOR PREÇO ITEM UNITÁRIO

OBJETO: REGISTRO DE PREÇOS para bancos de concreto e madeira, lixeiras e floreiras, para instalação em espaços públicos

ANEXO II – PROPOSTA COMERCIAL

A empresa ALBERTO AFONSO GUOLLO EIRELI - ME com sede no Município de Renascença-PR, Rua Marechal Hermes da Fonseca, 967, inscrita no CNPJ/MF sob nº 17.681.193/0001-96, neste ato representada por Alberto Afonso Guollo, sócio/administrador, RG Nº 8.110.989-3 SESP/PR, CPF Nº 076.427.119-99, Rua Wenceslau Bras, Nº262 – Centro – Renascença/PR, propõe fornecer à Prefeitura Municipal de Francisco Beltrão, em estrito cumprimento ao previsto no Edital de Pregão Eletrônico nº 207/2017, conforme abaixo discriminado:

ITEM	QTDE	UNID	MARCA	VALOR UNITARIO	VALOR TOTAL	PRODUTO / ESPECIFICAÇÃO
2	4	UN	G&G PAVER	R\$1.011,00 (Um Mil e Onze Reais)	R\$ 4.044,00 (Quatro Mil e Quarenta e Quatro Reais)	Banco tipo "L" composto por 2 cubos laterais, uma floreira cúbica central e 2 módulos de assentos. A estrutura do bloco de concreto deve ser em concreto armado de alta resistência. O bloco deve apresentar esperas para que seja concretado no local pretendido. Deve -se prever fixação das ripas por mecanismos que não fiquem aparentes nem ressaltados na superfície do banco. Especificação: concreto estrutural e madeira jatobá. Todos os cantos de cubos em concreto e floreira em concreto devem apresentar uma acabamento levemente arredondados, isento de quinas. As ripas devem ser em madeira jatobá com um bom acabamento e tratamento, isentas de qualquer tipo de falhas e bem niveladas, não devem apresentar quinas, devem ser lixadas de forma que apresentem um acabamento levemente arredondado. A madeira deve ser tratada com Cetol Impregnante (ou similar) não diluído, formando uma película flexível que não trinca e não descasca, apresentando altíssima durabilidade e máxima resistência a ação dos raios solares, água, fungos e bolor. A profundidade da base a ser utilizada como floreira não poderá ter profundidade maior que 30cm. Segue as dimensões mínimas exigidas para os componentes dos bancos, sendo que alterações existentes nas dimensões de largura e comprimento podem variar até 10% para mais, no entanto a dimensão da altura deve obrigatoriamente estar entre 40 e 45cm. Deverá ser analisado o protótipo do modelo apresentado para verificação da relação de proporcionalidade entre as medidas apresentadas, para que não saia do contexto do objeto inicialmente imaginado.

A proponente obriga-se a cumprir todos os termos da Nota de Empenho a ser firmada com a vencedora do certame.

A validade desta proposta é de 60 (sessenta) dias corridos, contados da data da abertura da sessão pública de PREGÃO ELETRÔNICO.

Prazo máximo de entrega dos produtos será de acordo com o ANEXO I do edital.

Nos preços ofertados já estão inclusos os tributos, fretes, taxas, seguros, encargos sociais, trabalhistas e todas as demais despesas necessárias à execução do objeto.

A empresa declara que se enquadra na condição de micro e pequena empresa prevista na Lei Complementar 123/06.

Renascença, 08 de Novembro de 2017

Alberto Afonso Guollo
CPF: 076.427.119-99
RG: 8.110.989-3 SESP/PR

Engº Alberto Afonso Guollo
Diretor Técnico e Administrativo
www.tgtopografia.com.br



URBANIZAÇÃO

ITEM 2 - Banco Cubo "Square-F"

O Banco em formato de Cubo modelo "Square-F" em blocos pré-moldados de concreto (C-25) armado com assento em Madeira (Jatobá) tratada com Cetol, é uma excelente alternativa, tanto do ponto de vista técnico quanto econômico, sendo um excelente suporte para até 6 pessoas. Possui arestas e arredondadas.

A sua forma simples, típica e tradicional, atribuiu à peça uma beleza impar, permitindo a criatividade, junto a uma diversidade de cores, permitindo dessa forma, a obtenção de uma grande variedade de formatos construtivos. As cores e texturas existentes permitem criar grandes áreas ou pequenos jardins. Possui vida útil longa, baixa manutenção e não requer mão-de-obra especializada para instalação.

Possui 2 unidades de Banco "Unique" interligados por ripas de madeira com 1 unidade do Cubo "Vaso" formando um "L".

O Cubo Vaso possui uma profundidade de 22 cm para o plantio de um ornamento.

O Cubo possui uma inclinação de 1,5 % em sua face superior, promovendo o escoamento da água.

O Banco Cubo modelo "Unique" e "Vaso" possui esperas para ancoragem (chumbamento) do Bloco no pavimento e parafusos (5 mm) nas ripas para fixação no Bloco.

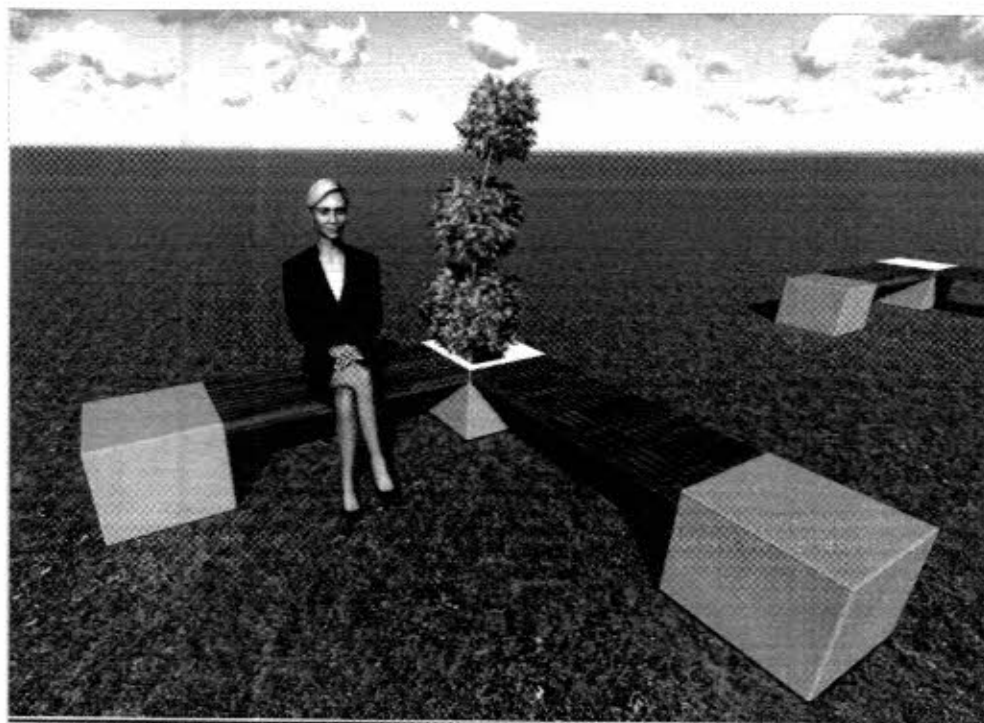

Banco Cubo "Square-F"

Especificações Técnicas:

Dimensões	Preço (Especial)
Cubo: 50 x 50 x 45 cm (C x L x H) Ripas: 120 x 3,5 x 6 cm (C x L x H)	
710 KG	RS --

Cores Fabricadas: Conforme a Necessidade do Cliente.
Madeira: Jatobá.



EDITAL DE PREGÃO Nº 207/2017 PROCESSO ADMINISTRATIVO Nº 812/2017

MODALIDADE: PREGÃO ELETRÔNICO TIPO: MENOR PREÇO ITEM UNITÁRIO

OBJETO: REGISTRO DE PREÇOS para bancos de concreto e madeira, lixeiras e floreiras, para instalação em espaços públicos

ANEXO II – PROPOSTA COMERCIAL

A empresa ALBERTO AFONSO GUOLLO EIRELI - ME com sede no Município de Renascença-PR, Rua Marechal Hermes da Fonseca, 967, inscrita no CNPJ/MF sob nº 17.681.193/0001-96, neste ato representada por Alberto Afonso Guollo, sócio/administrador, RG Nº 8.110.989-3 SESP/PR, CPF Nº 076.427.119-99, Rua Wenceslau Bras, Nº262 – Centro – Renascença/PR, propõe fornecer à Prefeitura Municipal de Francisco Beltrão, em estrito cumprimento ao previsto no Edital de Pregão Eletrônico nº 207/2017, conforme abaixo discriminado:

ITEM	QTDE	UNID	MARCA	VALOR UNITARIO	VALOR TOTAL	PRODUTO / ESPECIFICAÇÃO
3	3	UN	G&G PAVER	R\$1.030,00 (Um mil e Trinta Reais)	R\$ 3.090,00 (Três Mil e Noventa Reais)	Banco tipo "L" composto por 2 cubos laterais, 1 cubo central e 2 módulos de assentos. A estrutura do bloco de concreto deve ser em concreto armado de alta resistência. O bloco deve apresentar esperas para que seja concretado no local pretendido. Deve -se prever fixação das ripas por mecanismos que não fiquem aparentes nem ressaltados na superfície do banco. Especificação: concreto estrutural e madeira jatobá. Todos os cantos de cubos em concreto devem apresentar uma acabamento levemente arredondados, isento de quinas. As ripas devem ser em madeira jatobá com um bom acabamento e tratamento, isentas de qualquer tipo de falhas e bem niveladas, não devem apresentar quinas, devem ser lixadas de forma que apresentem um acabamento levemente arredondado. A madeira deve ser tratada com Cetol Impregnante (ou similar) não diluído, formando uma película flexível que não trinca e não descasca, apresentando altíssima durabilidade e máxima resistência a ação dos raios solares, água, fungos e bolor. Segue as dimensões mínimas exigidas para os componentes dos bancos, sendo que alterações existentes nas dimensões de largura e comprimento podem variar até 10% para mais, no entanto a dimensão da altura deve obrigatoriamente estar entre 40 e 45cm. Deverá ser analisado o protótipo do modelo apresentado para verificação da relação de proporcionalidade entre as medidas apresentadas, para que não saia do contexto do objeto inicialmente imaginado.

A proponente obriga-se a cumprir todos os termos da Nota de Empenho a ser firmada com a vencedora do certame.

A validade desta proposta é de 60 (sessenta) dias corridos, contados da data da abertura da sessão pública de PREGÃO ELETRÔNICO.

Prazo máximo de entrega dos produtos será de acordo com o ANEXO I do edital.

Nos preços ofertados já estão inclusos os tributos, fretes, taxas, seguros, encargos sociais, trabalhistas e todas as demais despesas necessárias à execução do objeto.

A empresa declara que se enquadra na condição de micro e pequena empresa prevista na Lei Complementar 123/06.

Renascença, 08 de Novembro de 2017

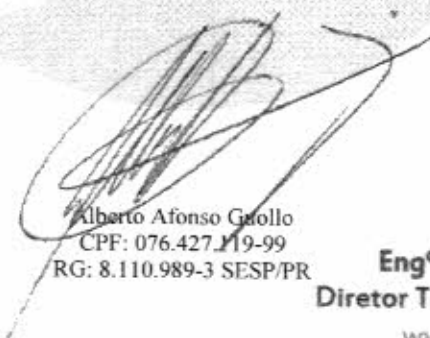
Alberto Afonso Guollo
CPF: 076.427.119-99
RG: 8.110.989-3 SESP/PR

Engº Alberto Afonso Guollo
Diretor Técnico e Administrativo

www.tgtopografia.com.br



URBANIZAÇÃO

ITEM 3 - Banco Cubo "Square"

O Banco em formato de Cubo modelo "Square" em blocos pré-moldados de concreto (C-25) armado com assento em Madeira (Jatobá) tratada com Cetol, é uma excelente alternativa, tanto do ponto de vista técnico quanto econômico, sendo um excelente suporte para até 6 pessoas. Possui arestas arredondadas.

A sua forma simples, típica e tradicional, atribuiu à peça uma beleza impar, permitindo a criatividade, junto a uma diversidade de cores, permitindo dessa forma, a obtenção de uma grande variedade de formatos construtivos. As cores e texturas existentes permitem criar grandes áreas ou pequenos jardins. Possui vida útil longa, baixa manutenção e não requer mão-de-obra especializada para instalação.

Possui 3 unidades de Banco "Unique" interligados por ripas de madeira formando um "L".

O Cubo possui uma inclinação de 1,5 % em sua face superior, promovendo o escoamento da água.

O Banco Cubo modelo "Unique" possui esperas para ancoragem (chumbamento) do Bloco no pavimento e parafusos (5 mm) nas ripas para fixação no Bloco.

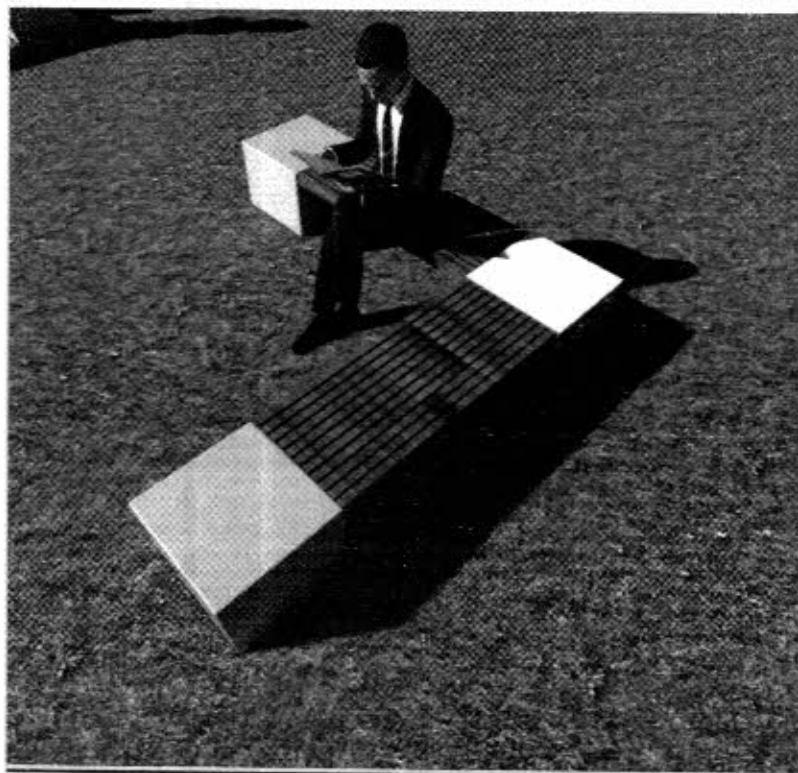

Banco Cubo "Square"

Especificações Técnicas:

Dimensões	Preço (Especial)
Cubo: 50 x 50 x 45 cm (C x L x H) Ripas: 120 x 3,5 x 6 cm (C x L x H)	
850 KG	R\$ - -

Cores Fabricadas: Conforme Necessidade do Cliente.
Madeira: Jatobá.



EDITAL DE PREGÃO Nº 207/2017 PROCESSO ADMINISTRATIVO Nº 812/2017

MODALIDADE: PREGÃO ELETRÔNICO TIPO: MENOR PREÇO ITEM UNITÁRIO

OBJETO: REGISTRO DE PREÇOS para bancos de concreto e madeira, lixeiras e floreiras, para instalação em espaços públicos

ANEXO II – PROPOSTA COMERCIAL

A empresa ALBERTO AFONSO GUOLLO EIRELI - ME com sede no Município de Renascença-PR, Rua Marechal Hermes da Fonseca, 967, inscrita no CNPJ/MF sob nº 17.681.193/0001-96, neste ato representada por Alberto Afonso Guollo, sócio/administrador, RG Nº 8.110.989-3 SESP/PR, CPF Nº 076.427.119-99, Rua Wenceslau Bras, Nº262 – Centro – Renascença/PR, propõe fornecer à Prefeitura Municipal de Francisco Beltrão, em estrito cumprimento ao previsto no Edital de Pregão Eletrônico nº 207/2017, conforme abaixo discriminado:

ITEM	QTDE	UNID	MARCA	VALOR UNITARIO	VALOR TOTAL	PRODUTO / ESPECIFICAÇÃO
7	40	UN	G&G PAVER	RS397,00 (Trezentos e Noventa e Sete Reais)	RS 15.880,00 (Quinze Mil, Oitocentos e Oitenta Reais)	Lixeira retangular de aço com acabamento em ripas verticais em madeira jatobá sem tampa. Lixeira retangular confeccionada em aço com proteção anticorrosão, tendo acabamento em pintura a pó eletrostática e ripas verticais em madeira jatobá. Deverá apresentar base para ser concretada, sem que perca a altura mínima livre prevista inicialmente. O acabamento deve ser em Aço zincado para proteção anticorrosão. A pintura deve fornecer acabamento em pintura a pó eletrostática. A madeira deve ser tratada com Cetol Impregnante (ou similar) não diluído, formando uma película flexível que não trinca e não descasca, apresentando altíssima durabilidade e máxima resistência a ação dos raios solares, água, fungos e bolor. Segue as dimensões mínimas exigidas para os componentes, sendo que alterações existentes nas dimensões de largura e comprimento podem variar até 10% para mais, no entanto a dimensão da altura deve obrigatoriamente estar entre 80 e 85cm. Deverá ser analisado o protótipo do modelo apresentado para verificação da relação de proporcionalidade entre as medidas apresentadas, para que não saia do contexto do objeto inicialmente imaginado.

A proponente obriga-se a cumprir todos os termos da Nota de Empenho a ser firmada com a vencedora do certame.

A validade desta proposta é de 60 (sessenta) dias corridos, contados da data da abertura da sessão pública de PREGÃO ELETRÔNICO.

Prazo máximo de entrega dos produtos será de acordo com o ANEXO I do edital.

Nos preços ofertados já estão inclusos os tributos, fretes, taxas, seguros, encargos sociais, trabalhistas e todas as demais despesas necessárias à execução do objeto.

A empresa declara que se enquadra na condição de micro e pequena empresa prevista na Lei Complementar 123/06.

Alberto Afonso Guollo
CPF: 076.427.119-99
RG: 8.110.989-3 SESP/PR

Renascença, 08 de Novembro de 2017

Engº Alberto Afonso Guollo
Diretor Técnico e Administrativo
www.tgtopografia.com.br



URBANIZAÇÃO

ITEM 7 - Lixeira Square-Wood

A Lixeira modelo "Square Wood" fabricada em Aço Zincado e Madeira Tratada (Jatobá) com Cetol, possui proteção anticorrosiva nos metais e grande resistência a intempéries climáticas e ataque de fungos. Sem a presença de arestas vivas.

A Lixeira já vem montada, bastando apenas a ancoragem no pavimento por meio de concretagem.

Sua altura útil é de 80 cm, já a lixeira possui uma capacidade nominal para até 65 Litros (85 % de seu volume total), ou seja, o lixo não fica aparente, desde que respeitada sua capacidade nominal.

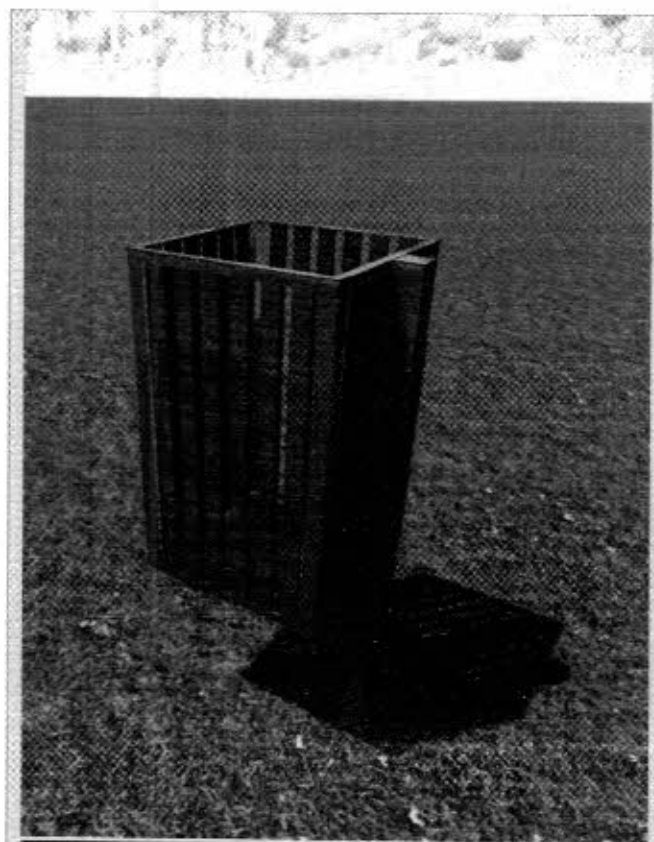

Lixeira "Square-Wood"

Especificações Técnicas:

Dimensões	Preço (Especial)
Estrutura: 100 x 40 x 40 cm (C x L x H) Ripas: 2 x 2 x 60 cm (C x L x H) Lixeira: 30 x 30 x 60 (C x L x H)	
25 KG	R\$ - -

Cores Fabricadas: Conforme necessidade do Cliente
Madeira: Jatobá.



DISBRAPLAC LTDA - EPP

LIXEIRAS, PLACAS, BANCOS, TACHÕES, CONES, ABRIGOS.

CNPJ 05 168 674 / 0001 - 13 Inscr. Est. 254 423 400

FONE /FAX(0XX 49) 3452- 4777

disbraplac@gmail.com

000239

ANEXO - II PROPOSTA COMERCIAL

EDITAL DE PREGÃO Nº 207/2017

PROCESSO ADMINISTRATIVO Nº 812/2017

MODALIDADE: PREGÃO ELETRÔNICO

TIPO: MENOR PREÇO ITEM UNITÁRIO

OBJETO: REGISTRO DE PREÇOS para bancos de concreto e madeira, lixeiras e floreiras, para instalação em espaços públicos

A empresa DISBRAPLAC LTDA- EPP, estabelecida na RUA CATARINENSE Nº 42 BAIRRO SÃO JOÃO SEARA/SC FONE: (49) 3452-4777, inscrita no CNPJ sob nº 05.168.674/0001-13, neste ato representada por GILMARA GLECI PALUDO VERSA, cargo SÓCIA ADMINISTRADORA, RG. 3.186.949 SSP/SC, CPF 028.867.099-05, endereço: RUA CATARINENSE Nº 42 BAIRRO SÃO JOÃO, propõe fornecer à Prefeitura Municipal de Francisco Beltrão, em estrito cumprimento ao previsto no Edital de Pregão Eletrônico nº 207/2017, conforme abaixo discriminado:

ITEM	QUANT.	UNID.	DESCRIÇÃO	MARCA	VALOR UNITARIO	VALOR TOTAL
08	40	UN.	<p>Lixeira retangular de aço com acabamento em ripas verticais em madeira jatobá com tampa Floreira quadrada de aço com acabamento em ripas verticais em madeira jatobá, revestida internamente com chapa metálica sem fundo.</p> <p>Lixeira retangular com tampa confeccionada em aço com proteção anti-corrosão, tendo acabamento em pintura a pó eletrostática e ripas verticais em madeira jatobá. Deverá apresentar base para ser concretada, sem que perca a altura mínima livre prevista inicialmente. Deve ser previstos mecanismos para que a tampa forneça condições para realização de limpeza da lixeira, porém, não pode ser um fecho simples que possa ser aberto com facilidade por vândalos.</p> <p>O acabamento deve ser em Aço zincado para proteção anti-corrosão. A pintura deve fornecer acabamento em pintura a pó eletrostática. A madeira deve ser tratada com Cetol Impregnante (ou similar) não diluído, formando uma película flexível que não trinca e não descasca, apresentando altíssima durabilidade e máxima resistência a ação dos raios solares, água, fungos e bolor.</p> <p>Segue as dimensões mínimas exigidas para os componentes, sendo que alterações existentes nas dimensões de largura e comprimento podem variar até 10% para mais, no entanto a dimensão da altura deve obrigatoriamente estar entre 80 e 85cm.</p> <p>Deverá ser analisado o protótipo do modelo apresentado para verificação da relação de proporcionalidade entre as medidas apresentadas, para que não saia do contexto do</p>	DISBRAPLAC	R\$ 429,27	R\$ 17.170,80

RUA CATARINENSE

Nº 42

BAIRRO SÃO JOÃO

89770-000

SEARA-SC

DISBRAPLAC LTDA - EPP
SÓCIO-ADMINISTRADOR



DISBRAPLAC LTDA - EPP

LIXEIRAS, PLACAS, BANCOS, TACHÕES, CONES, ABRIGOS.

CNPJ 05 168 674 / 0001 - 13 Inscr. Est. 254 423 400

FONE / FAX(OXX 49) 3452- 4777

disbraplac@gmail.com

000240

		objeto inicialmente imaginado. A empresa responsável pelo fornecimento dos objetos fica compromissada em fornecer futuras peças de reposição que se façam necessárias (em função de vandalismo ou outra forma de danificação), devendo estas estarem com um valor compatível ao preço total do objeto licitado.			
--	--	--	--	--	--

TOTAL DA PROPOSTA: R\$ 17.170,80 (Dezessete mil cento e setenta reais e oitenta centavos).

Obrigamos a cumprir todos os termos da Nota de Empenho.

Validade desta proposta é de 60 (sessenta) dias corridos.

Prazo máximo de entrega dos produtos será de acordo com o ANEXO I do edital.

Declaramos de que se enquadramos na condição de empresa de pequeno porte prevista na Lei Complementar 123/06.

Nos preços ofertados já estão inclusos os tributos, fretes, taxas, seguros, encargos sociais, trabalhistas e todas as demais despesas necessárias à execução do objeto.

Concordamos com o edital e seus demais anexos.

SEARA, DIA 08 DE NOVEMBRO DE 2017

CNPJ-05.168.674/0001-13

DISBRAPLAC LTDA - EPP

Rua Catarinense, nº 42
Bairro São João/Seara/SC

DISBRAPLAC LTDA - EPP
SÓCIO-ADMINISTRADOR

GILMARA GLECI PALUDO VERSA
SOCIA ADMINISTRADORA
RG: 3.186.949 SSP/SC

RUA CATARINENSE Nº 42 BAIRRO SÃO JOÃO 89770-000 SEARA-SC

ITEM 08

Lixeira retangular de 36x36 cm. Confeccionada em aço e ripas verticais de madeira jatobá com tampa em chapa dobrada sem arestas e sem cantos.

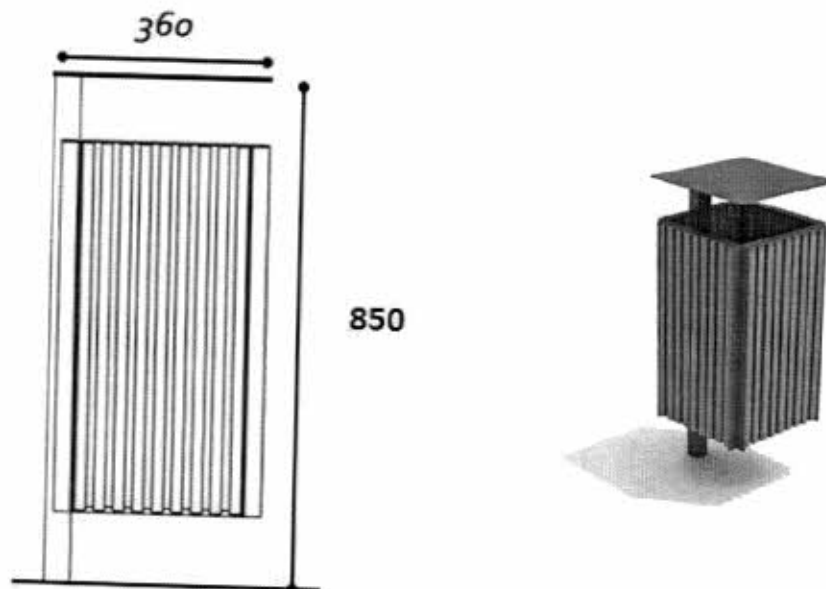
Aço zincado para proteção anti-corrosão. Acabamento em pintura a pó eletrostática. Fixação concretada.



A empresa DISBRAPLAC LTDA- EPP, CNPJ N° 05.168.674/0001-13 declara que se responsabiliza em fazer conforme as especificações do item 08 deste edital.

DISBRAPLAC LTDA - EPP
SÓCIO-ADMINISTRADOR



DISBRAPLAC LTDA - EPP

LIXEIRAS, PLACAS, BANCOS, TACHÕES, CONES, ABRIGOS.

CNPJ 05 168 674 / 0001 - 13 Inscr. Est. 254 423 400

FONE / FAX(0XX 49) 3452- 4777

disbraplac@gmail.com

000242

ANEXO - II PROPOSTA COMERCIAL

EDITAL DE PREGÃO Nº 207/2017

PROCESSO ADMINISTRATIVO Nº 812/2017

MODALIDADE: PREGÃO ELETRÔNICO

TIPO: MENOR PREÇO ITEM UNITÁRIO

OBJETO: REGISTRO DE PREÇOS para bancos de concreto e madeira, lixeiras e floreiras, para instalação em espaços públicos

A empresa DISBRAPLAC LTDA- EPP, estabelecida na RUA CATARINENSE Nº 42 BAIRRO SÃO JOÃO SEARA/SC FONE: (49) 3452-4777, inscrita no CNPJ sob nº 05.168.674/0001-13, neste ato representada por GILMARA GLECI PALUDO VERSA, cargo SÓCIA ADMINISTRADORA, RG. 3.186.949 SSP/SC, CPF 028.867.099-05, endereço: RUA CATARINENSE Nº 42 BAIRRO SÃO JOÃO, propõe fornecer à Prefeitura Municipal de Francisco Beltrão, em estrito cumprimento ao previsto no Edital de Pregão Eletrônico nº 207/2017, conforme abaixo discriminado:

ITEM	QUANT.	UNID.	DESCRIÇÃO	MARCA	VALOR UNITARIO	VALOR TOTAL
10	250	UN.	Banco com pé em ferro fundido e assento com encosto em madeira. Banco estruturado por dois pés de ferro fundido com encosto Madeira tratada para ficar exposta ao tempo. Tratada com Polisten ou vernizes de alta qualidade, de marcas consagradas, como Suvinil, Coral, Sparlack, Sayerlack ou similares. As réguas devem ser em madeira jatobá com um bom acabamento e tratamento, isentas de qualquer tipo de falhas e bem niveladas, não devem apresentar quinas, as "arestas secas" devem ser lixadas de forma que apresentem um acabamento levemente arredondado. As réguas devem ser fixadas de modo que os parafusos utilizados para fixação não apresentem imperfeições nem fretas que facilitem o enrosco de tecidos ou possam gerar riscos aos usuários.	DISBRAPLAC	R\$ 300,87	R\$ 75.217,50

TOTAL DA PROPOSTA: R\$ 75.217,50 (setenta e cinco mil duzentos e dezessete reais e cinquenta centavos).

DISBRAPLAC LTDA - EPP
SÓCIO-ADMINISTRADOR

RUA CATARINENSE

Nº 42

BAIRRO SÃO JOÃO

89770-000

SEARA-SC



DISBRAPLAC LTDA - EPP

LIXEIRAS, PLACAS, BANCOS, TACHÕES, CONES, ABRIGOS.

CNPJ 05 168 674 / 0001 - 13 Inscr. Est. 254 423 400

FONE / FAX(0XX 49) 3452- 4777

disbraplac@gmail.com

000243

Obrigamos a cumprir todos os termos da Nota de Empenho.

Validade desta proposta é de 60 (sessenta) dias corridos.

Prazo máximo de entrega dos produtos será de acordo com o ANEXO I do edital.

Declaramos de que se enquadramos na condição de empresa de pequeno porte prevista na Lei Complementar 123/06.

Nos preços ofertados já estão inclusos os tributos, fretes, taxas, seguros, encargos sociais, trabalhistas e todas as demais despesas necessárias à execução do objeto.

Concordamos com o edital e seus demais anexos.

SEARA, DIA 08 DE NOVEMBRO DE 2017

DISBRAPLAC LTDA - EPP
SÓCIO-ADMINISTRADOR

GILMARA GLECI PALUDO VERSA
SOCIA ADMINISTRADORA
RG: 3.186.949 SSP/SC

CNPJ-05.168.674/0001-13

DISBRAPLAC LTDA - EPP

Rua Catarinense, nº 42
Bairro São João/Seara/SC

ITEM 10

BANCO ESTRUTURADO POR DOIS PÉS DE FERRO FUNDIDO COM ENCOSTO

As réguas em madeira de lei jatobá ou itaúba.

Dimensões mínimas do banco:

Altura: 70cm

Largura: 150cm

Comprimento: 39cm

Medidas mínimas das réguas: 5 x 2 x 150cm.

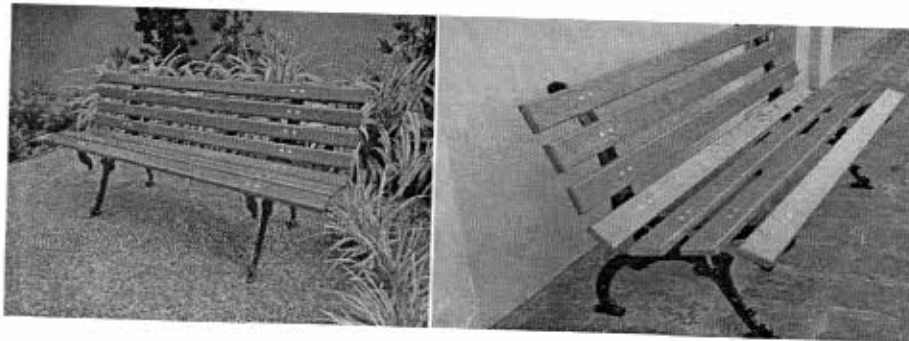

A empresa DISBRAPLAC LTDA- EPP, CNPJ Nº 05.168.674/0001-13 declara que se responsabiliza em fazer conforme as especificações do item 10 deste edital.

RUA CATARINENSE

Nº 42

BAIRRO SÃO JOÃO

89770-000

SEARA-SC

DISBRAPLAC LTDA - EPP
SÓCIO-ADMINISTRADOR

EDITAL DE PREGÃO Nº 207/2017
PROCESSO ADMINISTRATIVO Nº 812/2017
MODALIDADE: PREGÃO ELETRONICO
TIPO: MENOR PREÇO POR ITEM

OBJETO: REGISTRO DE PREÇOS para bancos de concreto e madeira, lixeiras e floreiras, para instalação em espaços públicos.

PROPOSTA

A prefeitura municipal de Francisco Beltrão.

A empresa Moveis planejados Beltrão LTDA, com sede na Av. Antônio Silvio Barbieri 1413 – Pinheirinho – Francisco Beltrão – PR CNPJ. Nº. 18.027.645/0001-83 representada neste ato por sua representante legal Sr.ª Maryjani Maria Tonial, portadora da Cédula de Identidade RG n.º 1.751.194 e CPF n.º 015.648.479-00, propõe fornecer à Prefeitura Municipal de Francisco Beltrão, em estrito cumprimento ao previsto no Edital de Pregão Eletrônico nº 207/2017, conforme abaixo discriminado:

Item	código	Especificações	Quantidade	Unidade	Valor unitário	Valor total
4	58722	Banco tipo "Reto" composto por 2 cubos laterais e 1 módulo de assentos. A estrutura dos blocos de concreto deve ser em concreto armado de alta resistência. O bloco deve apresentar esperas para que seja concretado no local pretendido. Deve -se prever fixação das ripas por mecanismos que não fiquem aparentes nem ressaltados na superfície do banco. Especificação: concreto estrutural e madeira jatobá. Todos os cantos de cubos em concreto e floreira em concreto devem apresentar uma acabamento levemente arredondados, isento de quinas. As ripas devem ser em madeira jatobá com um bom acabamento e tratamento, isentas de qualquer tipo de falhas e bem niveladas, não devem apresentar quinas, devem ser lixadas de forma que apresentem um acabamento levemente arredondado. A madeira deve ser tratada com Cetol Impregnante (ou similar) não diluído, formando uma película flexível que não trinca e não descasca, apresentando altíssima durabilidade e máxima resistência a ação dos raios solares, água, fungos e bolor. Segue as dimensões mínimas exigidas para os componentes dos bancos, sendo que alterações existentes nas dimensões de largura e comprimento podem variar até 10% para mais, no entanto a dimensão da altura deve obrigatoriamente estar entre 40 e 45cm. Deverá ser analisado o protótipo do modelo apresentado para verificação da relação de proporcionalidade entre as medidas apresentadas, para que não saia do contexto do objeto inicialmente imaginado.	10	Un.	818,00	8.180,00
05	58723	Banco tipo "Reto" composto por 1 cubo lateral, uma floreira cúbica lateral e 1 módulo de assentos. A estrutura dos blocos de concreto deve ser em concreto armado de	7	Un.	975,00	6.825,00

		<p>alta resistência. O bloco deve apresentar esperas para que seja concretado no local pretendido. Deve -se prever fixação das ripas por mecanismos que não fiquem aparentes nem ressaltados na superfície do banco. Especificação: concreto estrutural e madeira jatobá. Todos os cantos de cubos em concreto e floreira em concreto devem apresentar um acabamento levemente arredondados, isento de quinas. As ripas devem ser em madeira jatobá com um bom acabamento e tratamento, isentas de qualquer tipo de falhas e bem niveladas, não devem apresentar quinas, devem ser lixadas de forma que apresentem um acabamento levemente arredondado. A madeira deve ser tratada com Cetol Impregnante (ou similar) não diluído, formando uma película flexível que não trinca e não descasca, apresentando altíssima durabilidade e máxima resistência a ação dos raios solares, água, fungos e bolor. Segue as dimensões mínimas exigidas para os componentes dos bancos, sendo que alterações existentes nas dimensões de largura e comprimento podem variar até 10% para mais, no entanto a dimensão da altura deve obrigatoriamente estar entre 40 e 45cm. Deverá ser analisado o protótipo do modelo apresentado para verificação da relação de proporcionalidade entre as medidas apresentadas, para que não saia do contexto do objeto inicialmente imaginado.</p>				
06	58724	<p>Banco tipo "Reto" composto por laterais com geometria triangular e um módulo de assento. A estrutura dos elementos de concreto deve ser em concreto armado de alta resistência. O pé do banco deve apresentar esperas para que seja concretado no local pretendido. Deve -se prever fixação das ripas por mecanismos que não fiquem aparentes nem ressaltados na superfície do banco. Especificação: concreto estrutural e madeira jatobá. Todos os cantos de dos elementos em concreto devem apresentar um acabamento levemente arredondados, isento de quinas. As ripas devem ser em madeira jatobá com um bom acabamento e tratamento, isentas de qualquer tipo de falhas e bem niveladas, não devem apresentar quinas, devem ser lixadas de forma que apresentem um acabamento levemente arredondado. A madeira deve ser fixada na posição vertical, com o intuito de formar uma harmonia com o pé em concreto. A madeira deve ser tratada com Cetol Impregnante (ou similar) não diluído, formando uma película flexível que não trinca e não descasca, apresentando altíssima durabilidade e máxima resistência a ação dos raios solares, água, fungos e bolor. Segue as dimensões mínimas exigidas para os componentes dos bancos, sendo que</p>	15	Un	782,00	11.730,00

		alterações existentes nas dimensões de largura e comprimento podem variar até 10% para mais, no entanto a dimensão da altura deve obrigatoriamente estar entre 40 e 45cm. Deverá ser analisado o protótipo do modelo apresentado para verificação da relação de proporcionalidade entre as medidas apresentadas, para que não saia do contexto do objeto inicialmente imaginado.				
09	58727	Floreira quadrada de aço com acabamento em ripas verticais em madeira jatobá, revestida internamente com chapa metálica sem fundo Floreira quadrada confeccionada em aço com proteção anticorrosão, tendo acabamento em pintura a pó eletrostática na cor cinza e ripas verticais em madeira jatobá. A floreira deve ter possibilidade de ser entregue com três faces montadas, para que seja colocada ao redor da árvore e somente após isso seja montada a quarta face. O acabamento deve ser em Aço zincado para proteção anticorrosão. A pintura deve fornecer acabamento em pintura a pó eletrostática. A madeira tratada com Cetol Impregnante (ou similar) não diluído, formando uma película flexível que não trinca e não descasca, apresentando altíssima durabilidade e máxima resistência a ação dos raios solares, água, fungos e bolor. Deverá apresentar base nos pés para ser concretada, sem que perca a altura mínima livre prevista inicialmente. A floreira deve apresentar medidas mínimas de 100x100cm. Deve ser confeccionada em aço e ripas verticais de madeira na sua face externa. Dentro deste cachepô deve haver uma proteção lateral interna em chapa metálica com tratamento anticorrosão para evitar que o solo a ser colocado na base da floreira, ao redor do tronco da árvore acabe saindo entre os vazios das ripas de madeira. Não deve possuir fundo, pois será instalada em árvores que já estão plantadas nos canteiros. Segue as dimensões mínimas exigidas para os componentes, sendo que alterações existentes nas dimensões de largura e comprimento podem variar até 10% para mais, no entanto, a dimensão da altura deve obrigatoriamente estar entre 40 e 55cm. Deverá ser analisado o protótipo do modelo apresentado para verificação da relação de proporcionalidade entre as medidas apresentadas, para que não saia do contexto do objeto inicialmente imaginado.	16	un	591,00	9.456,00
11	58728	Banco com pé em ferro fundido e assento com encosto em madeira. Banco estruturado por dois pés de ferro fundido com encosto Madeira tratada para ficar exposta ao tempo. Tratada com Polisten ou vernizes de alta qualidade, de marcas consagradas, como Suvinil, Coral, Sparlack, Sayerlack ou similares. As réguas devem ser em madeira	50	un	322,00	16.100,00



MÓVEIS PLANEJADOS BELTRÃO LTDA-ME

AV. ANTONIO SILVIO BARBIERI - 1413 - BAIRRO: GUANABARA

CEP 85.603-000 - FRANCISCO BELTRÃO - PR

CNPJ 18.027.645/0001-83

Email: criari.fb@hotmail.com

FONE: 46-3523-1100

000248

	jatobá com um bom acabamento e tratamento, isentas de qualquer tipo de falhas e bem niveladas, não devem apresentar quinas, as "arestas secas" devem ser lixadas de forma que apresentem um acabamento levemente arredondado. As régua devem ser fixadas de modo que os parafusos utilizados para fixação não apresentem imperfeições nem fretas que facilitem o enrosco de tecidos ou possam gerar riscos aos usuários.				
VALOR TOTAL DOS ITENS		52.291,00			

Validade da proposta 60 dias

Deverão ser entregues e instalados no prazo de 15 (quinze) dias úteis, após o recebimento da ordem de empenho, seguindo rigorosamente as quantidades solicitadas, mediante autorização contida nas respectivas Ordens de Compra.

Nos preços ofertados já estão inclusos os tributos, fretes, taxas, seguros, encargos sociais, trabalhistas e todas as demais despesas necessárias à execução do objeto.

Dados Bancário: Caixa Econômica Federal
Ag: 4943 Op. 003 Conta 29-1

Francisco Beltrão, 08 de novembro de 2017.

Maryjani Maria Tonial

Maryjani Maria Tonial

CPF: 015.648.479-00

RG 1.751.194

Item 4 – BANCO RETO

Banco tipo reto composto por dois cubos em concreto armado com cantos arredondados

Dimensões do cubo:

Altura 0,50 largura 0,50 cm profundidade de 0,43 cm

Medida das réguas: 6 x 2 x 1,20 cm. Totalizando 2,20

Madeira em itauba, tratada com cetol.

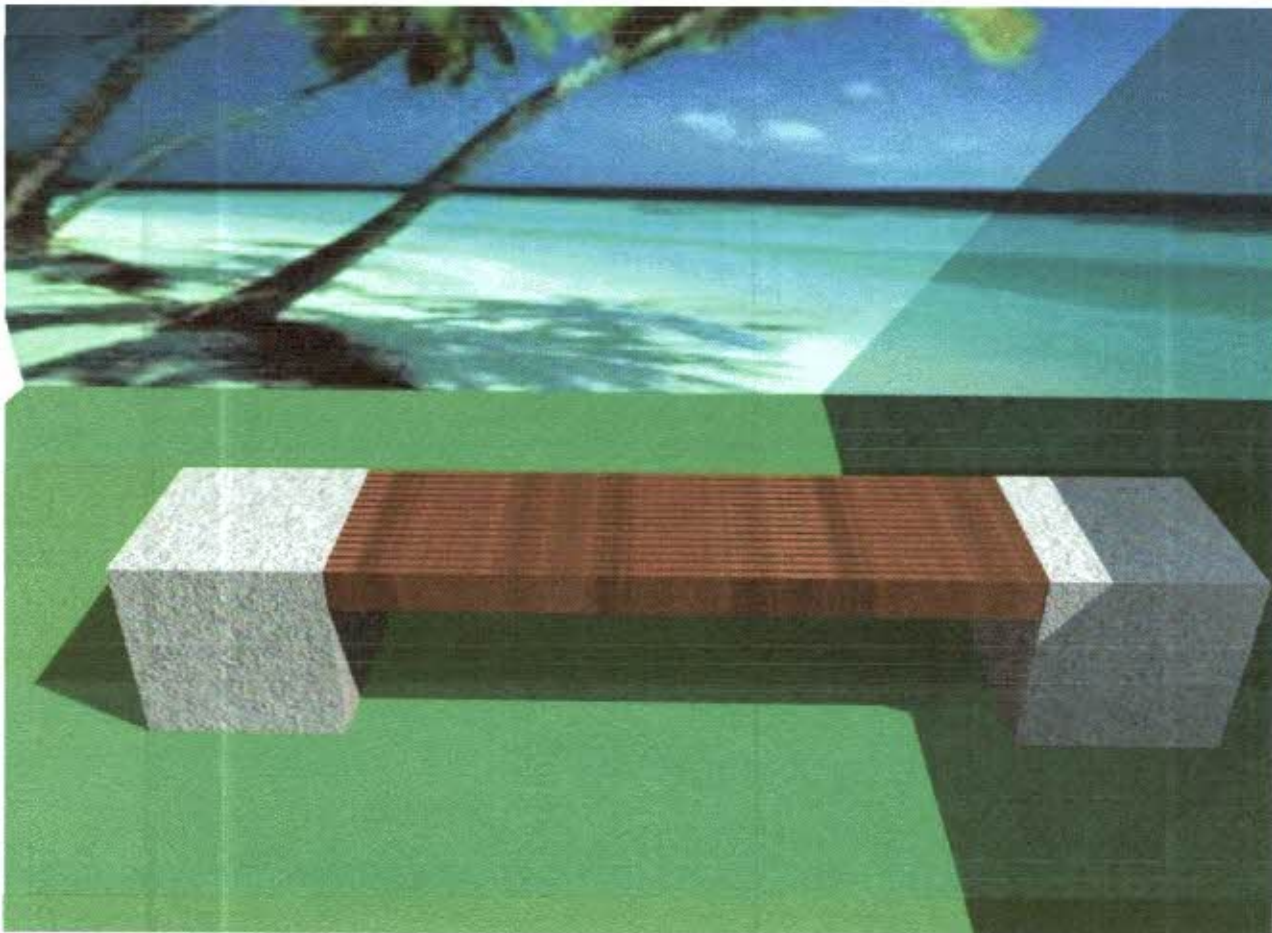

Item 5 – BANCO RETO

Banco tipo reto composto por dois cubos em concreto armado com cantos arredondados

Dimensões do cubo:

Altura 0,50 largura 0,50 cm profundidade de 0,43 cm

Medida das réguas: 6 x 2 x 1,20 cm. Totalizando 2,20

Madeira em itauba, tratada com cetol.

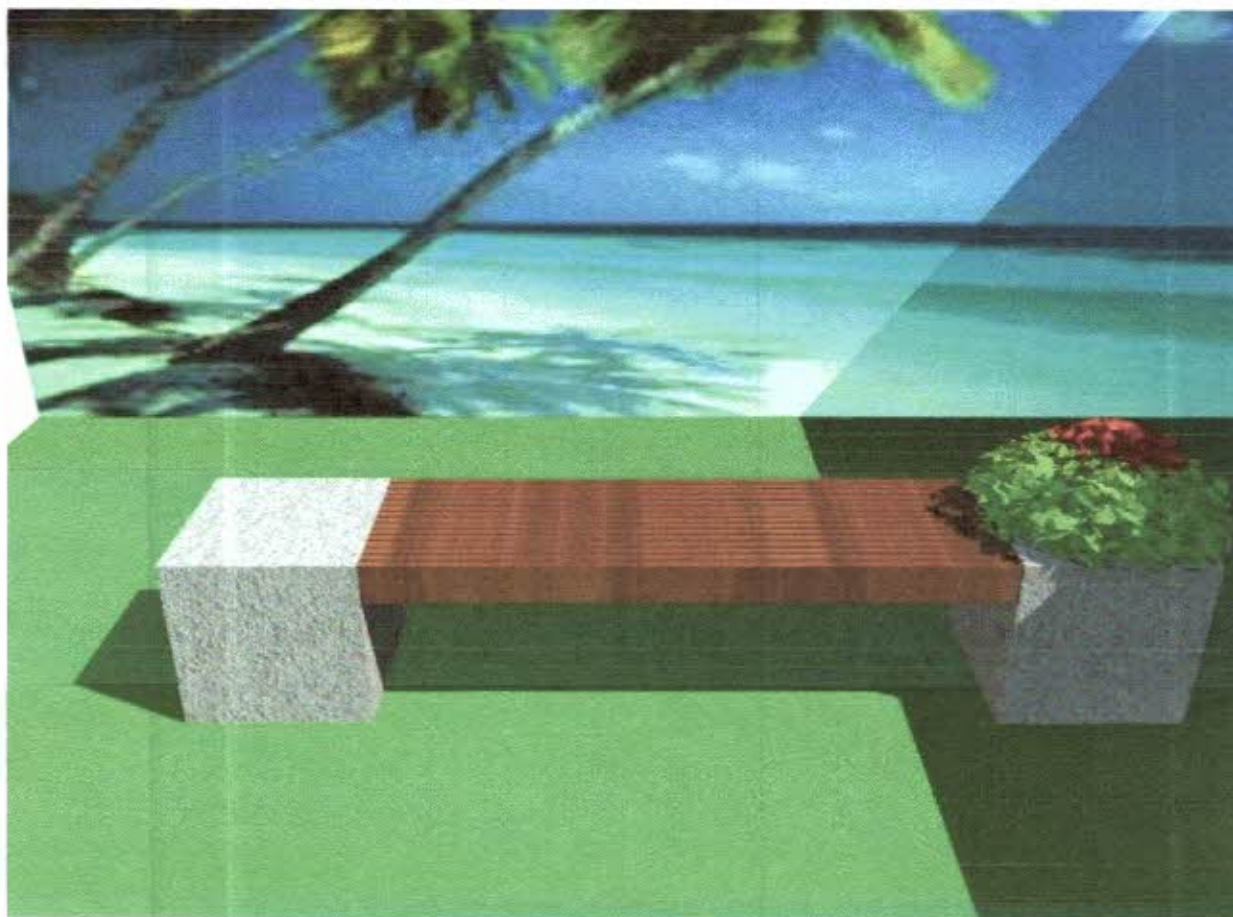

Item 6 – BANCO RETO

Banco tipo reto composto por 2 pés em geometria retangular em concreto armado com cantos arredondados

Dimensões do triângulo:

Altura 0,415 largura 0,125 cm profundidade de 0,51 cm

Medida das réguas: 16 x 2 x 2,20 cm.

Madeira em itauba, tratada com cetol.



Item 9 – floreira

Floreira estrutura em aço anti corrosão tubular 2" com acabamento em pintura em pó eletrostática na cor cinza e ripas verticais em madeira de imbuia

Dimensões da floreira:

Altura 0,55

largura 100x 100

Medida das réguas: 5 x 2 x 100 cm.

Madeira em itauba, tratada com cetol.

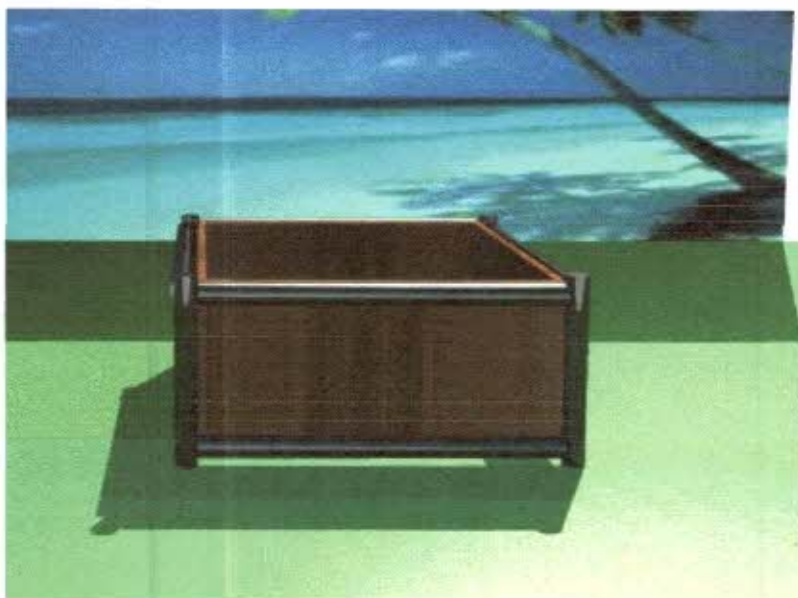

Criari

MÓVEIS PLANEJADOS BELTRÃO LTDA ME
AV. ANTONIO SILVIO BARBIERI - 1413 - BAIRRO: GUANABARA

CEP 85.603-000 - FRANCISCO BELTRÃO - PR

CNPJ 18.027.645/0001-83

Email: criari.fb@hotmail.com

FONE: 46-3523-1100

Dimensões do banco: Altura: 70cm Largura: 150cm.

Comprimento: 39cm medida das réguas: 5 x 2 x 150cm.

Madeira em itauba.

