

MOTOR <sub>2</sub> S PLUS CG4	15W40	-	-	MOTORES A DIESEL - SERVIÇO PESADO - SUPERALIMENTADOS/TURBINADOS/DOTADOS DE SISTEMA INTERCOOLER
NÍVEL DE DESEMPENHO: API CG4				
<b>53. REGISTRO DO PRODUTO: 0000004717 (SITUAÇÃO=ATIVO)</b>				
No DESPACHO: 01131/2012 (02/10/2012)				
URL: <a href="http://www.in.gov.br">http://www.in.gov.br</a>				
EMPRESA: LUBRI-MOTOR'S INDÚSTRIA, COMÉRCIO, IMPORTAÇÃO E EXPORTAÇÃO LTDA				
MARCA COMERCIAL	SAE	ISO	NLGI	APLICAÇÃO
MOTOR'S PLUS CG4	15W40			ÓLEO LUBRIFICANTE PARA MOTORES DIESEL.
NÍVEL DE DESEMPENHO: API CG4/SJ, MB 228.3 MTU TYPE 2, MAN M 3275-1				
<b>54. REGISTRO DO PRODUTO: 0000004717 (SITUAÇÃO=ATIVO)</b>				
No DESPACHO: 02309/2009 (16/12/2009)				
URL: <a href="http://www.in.gov.br">http://www.in.gov.br</a>				
EMPRESA: LUBRI-MOTOR'S INDÚSTRIA, COMÉRCIO, IMPORTAÇÃO E EXPORTAÇÃO LTDA				
MARCA COMERCIAL	SAE	ISO	NLGI	APLICAÇÃO
MOTOR <sub>2</sub> S PLUS CG4	15W40	-	-	MOTORES A DIESEL - SERVIÇO PESADO - SUPERALIMENTADOS / TURBINADOS / DOTADOS DE SISTEMA INTERCOOLER.
NÍVEL DE DESEMPENHO: API CG4				
<b>55. REGISTRO DO PRODUTO: 0000007105 (SITUAÇÃO=ATIVO)</b>				
No DESPACHO: 1118/2009 (03/06/2009)				
URL: <a href="http://www.in.gov.br">http://www.in.gov.br</a>				
EMPRESA: LUBRI-MOTOR'S INDÚSTRIA, COMÉRCIO, IMPORTAÇÃO E EXPORTAÇÃO LTDA				
MARCA COMERCIAL	SAE	ISO	NLGI	APLICAÇÃO
LION HIDRÁULICO		100		SISTEMAS HIDRÁULICOS TIPO HL E MÁQUINAS EM GERAL
NÍVEL DE DESEMPENHO: . HL				
<b>56. REGISTRO DO PRODUTO: 0000007105 (SITUAÇÃO=ATIVO)</b>				
No DESPACHO: 1118/2009 (03/06/2009)				
URL: <a href="http://www.in.gov.br">http://www.in.gov.br</a>				
EMPRESA: LUBRI-MOTOR'S INDÚSTRIA, COMÉRCIO, IMPORTAÇÃO E EXPORTAÇÃO LTDA				
MARCA COMERCIAL	SAE	ISO	NLGI	APLICAÇÃO
LION HIDRÁULICO		220		SISTEMAS HIDRÁULICOS TIPO HL E MÁQUINAS EM GERAL
NÍVEL DE DESEMPENHO: . HL				
<b>57. REGISTRO DO PRODUTO: 0000007105 (SITUAÇÃO=ATIVO)</b>				
No DESPACHO: 1118/2009 (03/06/2009)				
URL: <a href="http://www.in.gov.br">http://www.in.gov.br</a>				
EMPRESA: LUBRI-MOTOR'S INDÚSTRIA, COMÉRCIO, IMPORTAÇÃO E EXPORTAÇÃO LTDA				
MARCA COMERCIAL	SAE	ISO	NLGI	APLICAÇÃO
LION HIDRÁULICO		68		SISTEMAS HIDRÁULICOS TIPO HL E MÁQUINAS EM GERAL
NÍVEL DE DESEMPENHO: . HL				
<b>58. REGISTRO DO PRODUTO: 0000007105 (SITUAÇÃO=ATIVO)</b>				
No DESPACHO: 1118/2009 (03/06/2009)				

URL: <http://www.in.gov.br>

EMPRESA: LUBRI-MOTOR'S INDÚSTRIA, COMÉRCIO, IMPORTAÇÃO E EXPORTAÇÃO LTDA

MARCA COMERCIAL	SAE	ISO	NLGI	APLICAÇÃO
LION HIDRÁULICO		46		SISTEMAS HIDRÁULICOS TIPO HL E MÁQUINAS EM GERAL

NÍVEL DE DESEMPENHO: . HL

**59. REGISTRO DO PRODUTO: 0000007105 (SITUAÇÃO=ATIVO)**

No DESPACHO: 1118/2009 (03/06/2009)

URL: <http://www.in.gov.br>

EMPRESA: LUBRI-MOTOR'S INDÚSTRIA, COMÉRCIO, IMPORTAÇÃO E EXPORTAÇÃO LTDA

MARCA COMERCIAL	SAE	ISO	NLGI	APLICAÇÃO
LION HIDRÁULICO		150		SISTEMAS HIDRÁULICOS TIPO HL E MÁQUINAS EM GERAL

NÍVEL DE DESEMPENHO: . HL

**60. REGISTRO DO PRODUTO: 0000007105 (SITUAÇÃO=ATIVO)**

No DESPACHO: 1118/2009 (03/06/2009)

URL: <http://www.in.gov.br>

EMPRESA: LUBRI-MOTOR'S INDÚSTRIA, COMÉRCIO, IMPORTAÇÃO E EXPORTAÇÃO LTDA

MARCA COMERCIAL	SAE	ISO	NLGI	APLICAÇÃO
LION HIDRÁULICO		32		SISTEMAS HIDRÁULICOS TIPO HL E MÁQUINAS EM GERAL

NÍVEL DE DESEMPENHO: . HL

**61. REGISTRO DO PRODUTO: 0000007110 (SITUAÇÃO=ATIVO)**

No DESPACHO: 00268/2012 (28/02/2012)

URL: <http://www.in.gov.br>

EMPRESA: LUBRI-MOTOR'S INDÚSTRIA, COMÉRCIO, IMPORTAÇÃO E EXPORTAÇÃO LTDA

MARCA COMERCIAL	SAE	ISO	NLGI	APLICAÇÃO
LION 2 TEMPOS	20			ÓLEO LUBRIFICANTE 2 TEMPOS PARA MOTORES A GASOLINA.

NÍVEL DE DESEMPENHO: API TC, JASO FC, ISO L-EGD

**62. REGISTRO DO PRODUTO: 0000007110 (SITUAÇÃO=ATIVO)**

EMPRESA: LUBRI-MOTOR'S INDÚSTRIA, COMÉRCIO, IMPORTAÇÃO E EXPORTAÇÃO LTDA

MARCA COMERCIAL	SAE	ISO	NLGI	APLICAÇÃO
LION 2 TEMPOS	30	-	-	AUTOMOTIVO:MOTORES 2 TEMPOS, MOTOS, MOTOCICLETAS E GERADORES

NÍVEL DE DESEMPENHO: -

**63. REGISTRO DO PRODUTO: 0000007111 (SITUAÇÃO=ATIVO)**

No DESPACHO: 1118/2009 (03/06/2009)

URL: <http://www.in.gov.br>

EMPRESA: LUBRI-MOTOR'S INDÚSTRIA, COMÉRCIO, IMPORTAÇÃO E EXPORTAÇÃO LTDA

MARCA COMERCIAL	SAE	ISO	NLGI	APLICAÇÃO
LION HIDRÁULICO AW		46		SISTEMAS HIDRÁULICOS NORMAIS / REDUTORES / COMPRESSORES

NÍVEL DE DESEMPENHO: . N.A.

**64. REGISTRO DO PRODUTO: 0000007111 (SITUAÇÃO=ATIVO)**

No DESPACHO: 1118/2009 (03/06/2009)

URL: <http://www.in.gov.br>

EMPRESA: LUBRI-MOTOR'S INDÚSTRIA, COMÉRCIO, IMPORTAÇÃO E EXPORTAÇÃO LTDA

MARCA COMERCIAL	SAE	ISO	NLGI	APLICAÇÃO
LION HIDRÁULICO AW		100		SISTEMAS HIDRÁULICOS NORMAIS / REDUTORES / COMPRESSORES

NÍVEL DE DESEMPENHO: . N.A.

**65. REGISTRO DO PRODUTO: 0000007111 (SITUAÇÃO=ATIVO)**

No DESPACHO: 1118/2009 (03/06/2009)

URL: <http://www.in.gov.br>

EMPRESA: LUBRI-MOTOR'S INDÚSTRIA, COMÉRCIO, IMPORTAÇÃO E EXPORTAÇÃO LTDA

MARCA COMERCIAL	SAE	ISO	NLGI	APLICAÇÃO
LION HIDRÁULICO AW		220		SISTEMAS HIDRÁULICOS NORMAIS / REDUTORES / COMPRESSORES

NÍVEL DE DESEMPENHO: . N.A.

**66. REGISTRO DO PRODUTO: 0000007111 (SITUAÇÃO=ATIVO)**

No DESPACHO: 1118/2009 (03/06/2009)

URL: <http://www.in.gov.br>

EMPRESA: LUBRI-MOTOR'S INDÚSTRIA, COMÉRCIO, IMPORTAÇÃO E EXPORTAÇÃO LTDA

MARCA COMERCIAL	SAE	ISO	NLGI	APLICAÇÃO
LION HIDRÁULICO AW		68		SISTEMAS HIDRÁULICOS NORMAIS / REDUTORES / COMPRESSORES

NÍVEL DE DESEMPENHO: . N.A.

**67. REGISTRO DO PRODUTO: 0000007111 (SITUAÇÃO=ATIVO)**

No DESPACHO: 1118/2009 (03/06/2009)

URL: <http://www.in.gov.br>

EMPRESA: LUBRI-MOTOR'S INDÚSTRIA, COMÉRCIO, IMPORTAÇÃO E EXPORTAÇÃO LTDA

MARCA COMERCIAL	SAE	ISO	NLGI	APLICAÇÃO
LION HIDRÁULICO AW		150		SISTEMAS HIDRÁULICOS NORMAIS / REDUTORES / COMPRESSORES

NÍVEL DE DESEMPENHO: . N.A.

**68. REGISTRO DO PRODUTO: 0000007111 (SITUAÇÃO=ATIVO)**

No DESPACHO: 1118/2009 (03/06/2009)

URL: <http://www.in.gov.br>

EMPRESA: LUBRI-MOTOR'S INDÚSTRIA, COMÉRCIO, IMPORTAÇÃO E EXPORTAÇÃO LTDA

MARCA COMERCIAL	SAE	ISO	NLGI	APLICAÇÃO
LION HIDRÁULICO AW		32		SISTEMAS HIDRÁULICOS NORMAIS / REDUTORES / COMPRESSORES

NÍVEL DE DESEMPENHO: . N.A.

**69. REGISTRO DO PRODUTO: 0000007112 (SITUAÇÃO=ATIVO)**

No DESPACHO: 1118/2009 (03/06/2009)

URL: <http://www.in.gov.br>

EMPRESA: LUBRI-MOTOR'S INDÚSTRIA, COMÉRCIO, IMPORTAÇÃO E EXPORTAÇÃO LTDA

MARCA COMERCIAL	SAE	ISO	NLGI	APLICAÇÃO

LION GEAR	250		TRANSMISSÕES MECÂNICAS, CÂMBIO E DIFERENCIAIS
-----------	-----	--	---

NÍVEL DE DESEMPENHO: API GL-4

**70. REGISTRO DO PRODUTO: 0000007112 (SITUAÇÃO=ATIVO)**

No DESPACHO: 1118/2009 (03/06/2009)

URL: <http://www.in.gov.br>

EMPRESA: LUBRI-MOTOR'S INDÚSTRIA, COMÉRCIO, IMPORTAÇÃO E EXPORTAÇÃO LTDA

MARCA COMERCIAL	SAE	ISO	NLGI	APLICAÇÃO
-----------------	-----	-----	------	-----------

LION GEAR	140			TRANSMISSÕES MECÂNICAS, CÂMBIO E DIFERENCIAIS
-----------	-----	--	--	---

NÍVEL DE DESEMPENHO: API GL-4

**71. REGISTRO DO PRODUTO: 0000007112 (SITUAÇÃO=ATIVO)**

No DESPACHO: 1118/2009 (03/06/2009)

URL: <http://www.in.gov.br>

EMPRESA: LUBRI-MOTOR'S INDÚSTRIA, COMÉRCIO, IMPORTAÇÃO E EXPORTAÇÃO LTDA

MARCA COMERCIAL	SAE	ISO	NLGI	APLICAÇÃO
-----------------	-----	-----	------	-----------

LION GEAR	80W			TRANSMISSÕES MECÂNICAS, CÂMBIO E DIFERENCIAIS
-----------	-----	--	--	---

NÍVEL DE DESEMPENHO: API GL 4

**72. REGISTRO DO PRODUTO: 0000007112 (SITUAÇÃO=ATIVO)**

No DESPACHO: 1118/2009 (03/06/2009)

URL: <http://www.in.gov.br>

EMPRESA: LUBRI-MOTOR'S INDÚSTRIA, COMÉRCIO, IMPORTAÇÃO E EXPORTAÇÃO LTDA

MARCA COMERCIAL	SAE	ISO	NLGI	APLICAÇÃO
-----------------	-----	-----	------	-----------

LION GEAR	90			TRANSMISSÕES MECÂNICAS, CÂMBIO E DIFERENCIAIS
-----------	----	--	--	---

NÍVEL DE DESEMPENHO: API GL-4

**73. REGISTRO DO PRODUTO: 0000007113 (SITUAÇÃO=ATIVO)**

No DESPACHO: 02196/2010 (07/12/2009)

URL: <http://www.in.gov.br>

EMPRESA: LUBRI-MOTOR'S INDÚSTRIA, COMÉRCIO, IMPORTAÇÃO E EXPORTAÇÃO LTDA

MARCA COMERCIAL	SAE	ISO	NLGI	APLICAÇÃO
-----------------	-----	-----	------	-----------

LION MULTGEAR HD	80W			TRANSMISSÕES MECÂNICAS, CÂMBIO E DIFERENCIAL
------------------	-----	--	--	--

NÍVEL DE DESEMPENHO: API GL-5, MIL-L 2105-D E MACK GO-G

**74. REGISTRO DO PRODUTO: 0000007113 (SITUAÇÃO=ATIVO)**

No DESPACHO: 02196/2010 (07/12/2009)

URL: <http://www.in.gov.br>

EMPRESA: LUBRI-MOTOR'S INDÚSTRIA, COMÉRCIO, IMPORTAÇÃO E EXPORTAÇÃO LTDA

MARCA COMERCIAL	SAE	ISO	NLGI	APLICAÇÃO
-----------------	-----	-----	------	-----------

LION MULTGEAR HD	140			TRANSMISSÕES MECÂNICAS, CÂMBIO E DIFERENCIAL
------------------	-----	--	--	--

NÍVEL DE DESEMPENHO: API GL-5, MIL-L 2105-D E MACK GO-G

**75. REGISTRO DO PRODUTO: 0000007113 (SITUAÇÃO=ATIVO)**

No DESPACHO: 02196/2010 (07/12/2009)

URL: <http://www.in.gov.br>

EMPRESA: LUBRI-MOTOR'S INDÚSTRIA, COMÉRCIO, IMPORTAÇÃO E EXPORTAÇÃO LTDA

MARCA COMERCIAL	SAE	ISO	NLGI	APLICAÇÃO
-----------------	-----	-----	------	-----------

LION MULTGEAR HD	90			TRANSMISSÕES MECÂNICAS, CÂMBIO E DIFERENCIAL
------------------	----	--	--	--

NÍVEL DE DESEMPENHO: API GL-5, MIL-L 2105-D E MACK GO-G

## 76. REGISTRO DO PRODUTO: 0000007113 (SITUAÇÃO=ATIVO)

No DESPACHO: 02196/2010 (07/12/2009)

URL: <http://www.in.gov.br>

EMPRESA: LUBRI-MOTOR'S INDÚSTRIA, COMÉRCIO, IMPORTAÇÃO E EXPORTAÇÃO LTDA

MARCA COMERCIAL	SAE	ISO	NLGI	APLICAÇÃO
LION MULTGEAR HD	85W140			TRANSMISSÕES MECÂNICAS, CÂMBIO E DIFERENCIAL

NÍVEL DE DESEMPENHO: API GL-5, MIL-L 2105-D E MACK GO-G

## 77. REGISTRO DO PRODUTO: 0000007114 (SITUAÇÃO=ATIVO)

EMPRESA: LUBRI-MOTOR'S INDÚSTRIA, COMÉRCIO, IMPORTAÇÃO E EXPORTAÇÃO LTDA

MARCA COMERCIAL	SAE	ISO	NLGI	APLICAÇÃO
LION MARTELETE	-	68	-	USO INDUSTRIAL - FERRAMENTAS PNEUMÁTICAS E MÁQUINAS OPERATRI

NÍVEL DE DESEMPENHO: -

## 78. REGISTRO DO PRODUTO: 0000007115 (SITUAÇÃO=ATIVO)

EMPRESA: LUBRI-MOTOR'S INDÚSTRIA, COMÉRCIO, IMPORTAÇÃO E EXPORTAÇÃO LTDA

MARCA COMERCIAL	SAE	ISO	NLGI	APLICAÇÃO
LION T.D.H.	10W30	-	-	TRANSMISSÕES, SISTEMAS HIDRÁULICOS, FREIOS BANHADOS A ÓLEOS

NÍVEL DE DESEMPENHO: -

## 79. REGISTRO DO PRODUTO: 0000007116 (SITUAÇÃO=ATIVO)

EMPRESA: LUBRI-MOTOR'S INDÚSTRIA, COMÉRCIO, IMPORTAÇÃO E EXPORTAÇÃO LTDA

MARCA COMERCIAL	SAE	ISO	NLGI	APLICAÇÃO
LION T.A.C. 3	10W	-	-	TRATORES E EMPILHADEIRAS, CONVERSORES DE TORQUE E SISTEMAS H

NÍVEL DE DESEMPENHO: -

## 80. REGISTRO DO PRODUTO: 0000007117 (SITUAÇÃO=ATIVO)

No DESPACHO: 01110/2010 (30/06/2010)

URL: <http://www.in.gov.br>

EMPRESA: LUBRI-MOTOR'S INDÚSTRIA, COMÉRCIO, IMPORTAÇÃO E EXPORTAÇÃO LTDA

MARCA COMERCIAL	SAE	ISO	NLGI	APLICAÇÃO
LION CORRENTE MOTOSERRA		100		CORRENTES DE MOTOSERRA

NÍVEL DE DESEMPENHO: . N.A.

## 81. REGISTRO DO PRODUTO: 0000007119 (SITUAÇÃO=ATIVO)

No DESPACHO: 1118/2009 (03/06/2009)

URL: <http://www.in.gov.br>

EMPRESA: LUBRI-MOTOR'S INDÚSTRIA, COMÉRCIO, IMPORTAÇÃO E EXPORTAÇÃO LTDA

MARCA COMERCIAL	SAE	ISO	NLGI	APLICAÇÃO
LION INDUSTRIAL		68		LUBRIFICAÇÃO GERAL

NÍVEL DE DESEMPENHO: . N.A.

**82. REGISTRO DO PRODUTO: 0000007119 (SITUAÇÃO=ATIVO)**

No DESPACHO: 1118/2009 (03/06/2009)

URL: <http://www.in.gov.br>

EMPRESA: LUBRI-MOTOR'S INDÚSTRIA, COMÉRCIO, IMPORTAÇÃO E EXPORTAÇÃO LTDA

MARCA COMERCIAL	SAE	ISO	NLGI	APLICAÇÃO
LION INDUSTRIAL		32		LUBRIFICAÇÃO GERAL

NÍVEL DE DESEMPENHO: . N.A.

**83. REGISTRO DO PRODUTO: 0000007119 (SITUAÇÃO=ATIVO)**

No DESPACHO: 1118/2009 (03/06/2009)

URL: <http://www.in.gov.br>

EMPRESA: LUBRI-MOTOR'S INDÚSTRIA, COMÉRCIO, IMPORTAÇÃO E EXPORTAÇÃO LTDA

MARCA COMERCIAL	SAE	ISO	NLGI	APLICAÇÃO
LION INDUSTRIAL		460		LUBRIFICAÇÃO GERAL

NÍVEL DE DESEMPENHO: . N.A.

**84. REGISTRO DO PRODUTO: 0000007119 (SITUAÇÃO=ATIVO)**

No DESPACHO: 1118/2009 (03/06/2009)

URL: <http://www.in.gov.br>

EMPRESA: LUBRI-MOTOR'S INDÚSTRIA, COMÉRCIO, IMPORTAÇÃO E EXPORTAÇÃO LTDA

MARCA COMERCIAL	SAE	ISO	NLGI	APLICAÇÃO
LION INDUSTRIAL		320		LUBRIFICAÇÃO GERAL

NÍVEL DE DESEMPENHO: . N.A.

**85. REGISTRO DO PRODUTO: 0000007119 (SITUAÇÃO=ATIVO)**

No DESPACHO: 1118/2009 (03/06/2009)

URL: <http://www.in.gov.br>

EMPRESA: LUBRI-MOTOR'S INDÚSTRIA, COMÉRCIO, IMPORTAÇÃO E EXPORTAÇÃO LTDA

MARCA COMERCIAL	SAE	ISO	NLGI	APLICAÇÃO
LION INDUSTRIAL		100		LUBRIFICAÇÃO GERAL

NÍVEL DE DESEMPENHO: . N.A.

**86. REGISTRO DO PRODUTO: 0000007119 (SITUAÇÃO=ATIVO)**

No DESPACHO: 1118/2009 (03/06/2009)

URL: <http://www.in.gov.br>

EMPRESA: LUBRI-MOTOR'S INDÚSTRIA, COMÉRCIO, IMPORTAÇÃO E EXPORTAÇÃO LTDA

MARCA COMERCIAL	SAE	ISO	NLGI	APLICAÇÃO
LION INDUSTRIAL		46		LUBRIFICAÇÃO GERAL

NÍVEL DE DESEMPENHO: . N.A.

**87. REGISTRO DO PRODUTO: 0000007119 (SITUAÇÃO=ATIVO)**

No DESPACHO: 1118/2009 (03/06/2009)

URL: <http://www.in.gov.br>

EMPRESA: LUBRI-MOTOR'S INDÚSTRIA, COMÉRCIO, IMPORTAÇÃO E EXPORTAÇÃO LTDA

MARCA COMERCIAL	SAE	ISO	NLGI	APLICAÇÃO
LION INDUSTRIAL		680		LUBRIFICAÇÃO GERAL

NÍVEL DE DESEMPENHO: . N.A.

**88. REGISTRO DO PRODUTO: 0000007119 (SITUAÇÃO=ATIVO)**

No DESPACHO: 1118/2009 (03/06/2009)

URL: <http://www.in.gov.br>

EMPRESA: LUBRI-MOTOR'S INDÚSTRIA, COMÉRCIO, IMPORTAÇÃO E EXPORTAÇÃO LTDA

MARCA COMERCIAL	SAE	ISO	NLGI	APLICAÇÃO
LION INDUSTRIAL		220		LUBRIFICAÇÃO GERAL

NÍVEL DE DESEMPENHO: . N.A.

**89. REGISTRO DO PRODUTO: 0000007119 (SITUAÇÃO=ATIVO)**

No DESPACHO: 1118/2009 (03/06/2009)

URL: <http://www.in.gov.br>

EMPRESA: LUBRI-MOTOR'S INDÚSTRIA, COMÉRCIO, IMPORTAÇÃO E EXPORTAÇÃO LTDA

MARCA COMERCIAL	SAE	ISO	NLGI	APLICAÇÃO
LION INDUSTRIAL		150		LUBRIFICAÇÃO GERAL

NÍVEL DE DESEMPENHO: . N.A.

**90. REGISTRO DO PRODUTO: 0000007127 (SITUAÇÃO=ATIVO)**

No DESPACHO: 02310/2009 (16/12/2009)

URL: <http://www.in.gov.br>

EMPRESA: LUBRI-MOTOR'S INDÚSTRIA, COMÉRCIO, IMPORTAÇÃO E EXPORTAÇÃO LTDA

MARCA COMERCIAL	SAE	ISO	NLGI	APLICAÇÃO
LION GENERATION	20W50			MOTORES À GASOLINA, ÁLCOOL OU GNV DE ÚLTIMA GERAÇÃO

NÍVEL DE DESEMPENHO: API SL

**91. REGISTRO DO PRODUTO: 0000007127 (SITUAÇÃO=ATIVO)**

No DESPACHO: 0960/2008 (09/09/2008)

URL: <http://www.in.gov.br>

EMPRESA: LUBRI-MOTOR'S INDÚSTRIA, COMÉRCIO, IMPORTAÇÃO E EXPORTAÇÃO LTDA

MARCA COMERCIAL	SAE	ISO	NLGI	APLICAÇÃO
LION GENERATION	15W40	-	-	EM MOTORES A GASOLINA, ALCOOL OU GNV

NÍVEL DE DESEMPENHO: API SL

**92. REGISTRO DO PRODUTO: 0000007127 (SITUAÇÃO=ATIVO)**

No DESPACHO: 00729/2012 (01/06/2012)

URL: <http://www.in.gov.br>

EMPRESA: LUBRI-MOTOR'S INDÚSTRIA, COMÉRCIO, IMPORTAÇÃO E EXPORTAÇÃO LTDA

MARCA COMERCIAL	SAE	ISO	NLGI	APLICAÇÃO
LION GENERATION	20W50			ÓLEO LUBRIFICANTE PARA MOTORES A GASOLINA, ETANOL E GNV

NÍVEL DE DESEMPENHO: API SL

**93. REGISTRO DO PRODUTO: 0000007127 (SITUAÇÃO=ATIVO)**

No DESPACHO: 00729/2012 (01/06/2012)

URL: <http://www.in.gov.br>

EMPRESA: LUBRI-MOTOR'S INDÚSTRIA, COMÉRCIO, IMPORTAÇÃO E EXPORTAÇÃO LTDA

MARCA	SAE	ISO	NLGI	APLICAÇÃO
-------	-----	-----	------	-----------

COMERCIAL					
LION GENERATION	15W40				ÓLEO LUBRIFICANTE PARA MOTORES A GASOLINA, ETANOL E GNV
NÍVEL DE DESEMPENHO: API SL					
<b>94. REGISTRO DO PRODUTO: 0000007127 (SITUAÇÃO=ATIVO)</b>					
No DESPACHO: 02307/2009 (16/12/2009)					
URL: <a href="http://www.in.gov.br">http://www.in.gov.br</a>					
EMPRESA: LUBRI-MOTOR'S INDÚSTRIA, COMÉRCIO, IMPORTAÇÃO E EXPORTAÇÃO LTDA					
MARCA COMERCIAL	SAE	ISO	NLGI	APLICAÇÃO	
LION GENERATION	20W50	N.A.		MOTORES À GASOLINA, ÁLCOOL OU GNV DE ÚLTIMA GERAÇÃO	
NÍVEL DE DESEMPENHO: API SL					
<b>95. REGISTRO DO PRODUTO: 0000007127 (SITUAÇÃO=ATIVO)</b>					
No DESPACHO: 02307/2009 (16/12/2009)					
URL: <a href="http://www.in.gov.br">http://www.in.gov.br</a>					
EMPRESA: LUBRI-MOTOR'S INDÚSTRIA, COMÉRCIO, IMPORTAÇÃO E EXPORTAÇÃO LTDA					
MARCA COMERCIAL	SAE	ISO	NLGI	APLICAÇÃO	
LION GENERATION	15W40			MOTORES À GASOLINA, ÁLCOOL OU GNV	
NÍVEL DE DESEMPENHO: API SL					
<b>96. REGISTRO DO PRODUTO: 0000007127 (SITUAÇÃO=ATIVO)</b>					
No DESPACHO: 01552/2013 (30/12/2013)					
URL: <a href="http://www.in.gov.br">http://www.in.gov.br</a>					
EMPRESA: LUBRI-MOTOR'S INDÚSTRIA, COMÉRCIO, IMPORTAÇÃO E EXPORTAÇÃO LTDA					
MARCA COMERCIAL	SAE	ISO	NLGI	APLICAÇÃO	
LION GENERATION	15W40			MOTORES A GASOLINA, ETANOL, GNV	
NÍVEL DE DESEMPENHO: API SL					
<b>97. REGISTRO DO PRODUTO: 0000007127 (SITUAÇÃO=ATIVO)</b>					
No DESPACHO: 01552/2013 (30/12/2013)					
URL: <a href="http://www.in.gov.br">http://www.in.gov.br</a>					
EMPRESA: LUBRI-MOTOR'S INDÚSTRIA, COMÉRCIO, IMPORTAÇÃO E EXPORTAÇÃO LTDA					
MARCA COMERCIAL	SAE	ISO	NLGI	APLICAÇÃO	
LION GENERATION	20W50			MOTORES A GASOLINA, ETANOL, GNV	
NÍVEL DE DESEMPENHO: API SL					
<b>98. REGISTRO DO PRODUTO: 0000007127 (SITUAÇÃO=ATIVO)</b>					
No DESPACHO: 02310/2009 (16/12/2009)					
URL: <a href="http://www.in.gov.br">http://www.in.gov.br</a>					
EMPRESA: LUBRI-MOTOR'S INDÚSTRIA, COMÉRCIO, IMPORTAÇÃO E EXPORTAÇÃO LTDA					
MARCA COMERCIAL	SAE	ISO	NLGI	APLICAÇÃO	
LION GENERATION	15W40			AUTOMOTIVA	
NÍVEL DE DESEMPENHO: API SL					
<b>99. REGISTRO DO PRODUTO: 0000007127 (SITUAÇÃO=ATIVO)</b>					
No DESPACHO: 02336/2009 (21/12/2009)					



URL: <http://www.in.gov.br>

EMPRESA: LUBRI-MOTOR'S INDÚSTRIA, COMÉRCIO, IMPORTAÇÃO E EXPORTAÇÃO LTDA

MARCA COMERCIAL SAE ISO NLGI APLICAÇÃO

LION GENERATION 10W40 MOTORES DE COMBUSTÃO INTERNA EM ALTA PERFORMANCE

NÍVEL DE DESEMPENHO: API SL

**100. REGISTRO DO PRODUTO: 0000007127 (SITUAÇÃO=ATIVO)**

No DESPACHO: 01552/2013 (30/12/2013)

URL: <http://www.in.gov.br>

EMPRESA: LUBRI-MOTOR'S INDÚSTRIA, COMÉRCIO, IMPORTAÇÃO E EXPORTAÇÃO LTDA

MARCA COMERCIAL SAE ISO NLGI APLICAÇÃO

LION GENERATION 10W40 MOTORES A GASOLINA, ETANOL, BICOMBUSTÍVEIS E GNV

NÍVEL DE DESEMPENHO: API SL

**101. REGISTRO DO PRODUTO: 0000007127 (SITUAÇÃO=ATIVO)**

No DESPACHO: 00729/2012 (01/06/2012)

URL: <http://www.in.gov.br>

EMPRESA: LUBRI-MOTOR'S INDÚSTRIA, COMÉRCIO, IMPORTAÇÃO E EXPORTAÇÃO LTDA

MARCA COMERCIAL SAE ISO NLGI APLICAÇÃO

LION GENERATION 10W40 ÓLEO LUBRIFICANTE PARA MOTORES A GASOLINA, ETANOL E GNV

NÍVEL DE DESEMPENHO: API SL

**102. REGISTRO DO PRODUTO: 0000007127 (SITUAÇÃO=ATIVO)**

No DESPACHO: 1180/2008 (24/10/2008)

URL: <http://www.in.gov.br>

EMPRESA: LUBRI-MOTOR'S INDÚSTRIA, COMÉRCIO, IMPORTAÇÃO E EXPORTAÇÃO LTDA

MARCA COMERCIAL SAE ISO NLGI APLICAÇÃO

LION GENERATION 10W40 - - USO AUTOMOTIVO: MOTORES DE COMBUSTÃO INTERNA EM ALTA PERFORMANCE

NÍVEL DE DESEMPENHO: API SL

**103. REGISTRO DO PRODUTO: 0000007127 (SITUAÇÃO=ATIVO)**

No DESPACHO: 02307/2009 (16/12/2009)

URL: <http://www.in.gov.br>

EMPRESA: LUBRI-MOTOR'S INDÚSTRIA, COMÉRCIO, IMPORTAÇÃO E EXPORTAÇÃO LTDA

MARCA COMERCIAL SAE ISO NLGI APLICAÇÃO

LION GENERATION 10W40 N.A. MOTORES DE COMBUSTÃO INTERNA EM ALTA PERFORMANCE, AUMENTA O PERÍODO DE TROCA

NÍVEL DE DESEMPENHO: API SL

**104. REGISTRO DO PRODUTO: 0000007127 (SITUAÇÃO=ATIVO)**

No DESPACHO: 1180/2008 (24/10/2008)

URL: <http://www.in.gov.br>

EMPRESA: LUBRI-MOTOR'S INDÚSTRIA, COMÉRCIO, IMPORTAÇÃO E EXPORTAÇÃO LTDA

MARCA COMERCIAL	SAE	ISO	NLGI	APLICAÇÃO
LION GENERATION	20W50	-	-	USO AUTOMOTIVO: MOTORES A GASOLINA, ALCCOL E GNV DE ÚLTIMA GERAÇÃO
NÍVEL DE DESEMPENHO: API SL				
<b>105. REGISTRO DO PRODUTO: 0000007154 (SITUAÇÃO=ATIVO)</b>				
No DESPACHO: 00238/2012 (22/02/2012)				
URL: <a href="http://www.in.gov.br">http://www.in.gov.br</a>				
EMPRESA: LUBRI-MOTOR'S INDÚSTRIA, COMÉRCIO, IMPORTAÇÃO E EXPORTAÇÃO LTDA				
MARCA COMERCIAL	SAE	ISO	NLGI	APLICAÇÃO
LION 2 TEMPOS NÁUTICO	20W	-	-	MOTORES 2 TEMPOS A GASOLINA REFRIGERADOS A ÁGUA
NÍVEL DE DESEMPENHO: NMMA TC-W3				
<b>106. REGISTRO DO PRODUTO: 0000007154 (SITUAÇÃO=ATIVO)</b>				
EMPRESA: LUBRI-MOTOR'S INDÚSTRIA, COMÉRCIO, IMPORTAÇÃO E EXPORTAÇÃO LTDA				
MARCA COMERCIAL	SAE	ISO	NLGI	APLICAÇÃO
LION 2 TEMPOS NÁUTICO	20W	-	-	AUTOMOTIVO - MOTORES NÁUTICOS 2 TEMPOS: MOTORES DE POPA/JET-
NÍVEL DE DESEMPENHO: -				
<b>107. REGISTRO DO PRODUTO: 0000007155 (SITUAÇÃO=ATIVO)</b>				
No DESPACHO: 1.137/2013 (01/10/2013)				
URL: <a href="http://www.in.gov.br">http://www.in.gov.br</a>				
EMPRESA: LUBRI-MOTOR'S INDÚSTRIA, COMÉRCIO, IMPORTAÇÃO E EXPORTAÇÃO LTDA				
MARCA COMERCIAL	SAE	ISO	NLGI	APLICAÇÃO
LION GOLDEN 20W50	20W50			MOTORES A GASOLINA, ETANOL E GNV
NÍVEL DE DESEMPENHO: API SJ				
<b>108. REGISTRO DO PRODUTO: 0000007155 (SITUAÇÃO=ATIVO)</b>				
EMPRESA: LUBRI-MOTOR'S INDÚSTRIA, COMÉRCIO, IMPORTAÇÃO E EXPORTAÇÃO LTDA				
MARCA COMERCIAL	SAE	ISO	NLGI	APLICAÇÃO
LION GOLDEN 20W50	20 W 5	-	-	MOTORES A GASOLINA, ÁLCOOL E GNV
NÍVEL DE DESEMPENHO: -				
<b>109. REGISTRO DO PRODUTO: 0000007155 (SITUAÇÃO=ATIVO)</b>				
No DESPACHO: 00729/2012 (01/06/2012)				
URL: <a href="http://www.in.gov.br">http://www.in.gov.br</a>				
EMPRESA: LUBRI-MOTOR'S INDÚSTRIA, COMÉRCIO, IMPORTAÇÃO E EXPORTAÇÃO LTDA				
MARCA COMERCIAL	SAE	ISO	NLGI	APLICAÇÃO
LION GOLDEN 20W50	20W50			ÓLEO LUBRIFICANTE PARA MOTORES A GASOLINA, ETANOL E GNV
NÍVEL DE DESEMPENHO: API SJ				
<b>110. REGISTRO DO PRODUTO: 0000007158 (SITUAÇÃO=ATIVO)</b>				
No DESPACHO: 01552/2013 (30/12/2013)				
URL: <a href="http://www.in.gov.br">http://www.in.gov.br</a>				
EMPRESA: LUBRI-MOTOR'S INDÚSTRIA, COMÉRCIO, IMPORTAÇÃO E EXPORTAÇÃO LTDA				
MARCA COMERCIAL	SAE	ISO	NLGI	APLICAÇÃO

LION PLUS 15W40	15W40			MOTORES A DIESEL, GASOLINA, ETANOL E GNV
NÍVEL DE DESEMPENHO: API SL.				
<b>111. REGISTRO DO PRODUTO: 0000007158 (SITUAÇÃO=ATIVO)</b>				
No DESPACHO: 00729/2012 (01/06/2012)				
URL: <a href="http://www.in.gov.br">http://www.in.gov.br</a>				
EMPRESA: LUBRI-MOTOR'S INDÚSTRIA, COMÉRCIO, IMPORTAÇÃO E EXPORTAÇÃO LTDA				
MARCA COMERCIAL	SAE	ISO	NLGI	APLICAÇÃO
LION PLUS 15W40	15W40			ÓLEO LUBRIFICANTE PARA MOTORES DIESEL, GASOLINA, ETANOL E GNV
NÍVEL DE DESEMPENHO: API SL.				
<b>112. REGISTRO DO PRODUTO: 0000007158 (SITUAÇÃO=ATIVO)</b>				
EMPRESA: LUBRI-MOTOR'S INDÚSTRIA, COMÉRCIO, IMPORTAÇÃO E EXPORTAÇÃO LTDA				
MARCA COMERCIAL	SAE	ISO	NLGI	APLICAÇÃO
LION PLUS 15W40	15W40	-	-	MOTORES DIESEL DE ALTA POTÊNCIA, SUPERALIMENTADOS OU TURBINA
NÍVEL DE DESEMPENHO: -				
<b>113. REGISTRO DO PRODUTO: 0000007159 (SITUAÇÃO=ATIVO)</b>				
No DESPACHO: 00250/2013 (14/03/2013)				
URL: <a href="http://www.in.gov.br">http://www.in.gov.br</a>				
EMPRESA: LUBRI-MOTOR'S INDÚSTRIA, COMÉRCIO, IMPORTAÇÃO E EXPORTAÇÃO LTDA				
MARCA COMERCIAL	SAE	ISO	NLGI	APLICAÇÃO
LION ATF TIPO A	20W			LUBRIFICANTE PARA TRANSMISSÃO AUTOMÁTICA E DIREÇÃO HIDRÁULICA.
NÍVEL DE DESEMPENHO: DEXRON II				
<b>114. REGISTRO DO PRODUTO: 0000007354 (SITUAÇÃO=ATIVO)</b>				
No DESPACHO: 1595/2008 (02/12/2008)				
URL: <a href="http://www.in.gov.br">http://www.in.gov.br</a>				
EMPRESA: LUBRI-MOTOR'S INDÚSTRIA, COMÉRCIO, IMPORTAÇÃO E EXPORTAÇÃO LTDA				
MARCA COMERCIAL	SAE	ISO	NLGI	APLICAÇÃO
ULTRAPERFORMANCE G	20W50	-	-	MOTORES DE CICLO OTTO MOVIDOS A GASOLINA, ÁLCOOL E GÁS NATURAL VEICULAR.
NÍVEL DE DESEMPENHO: API SJ.				
<b>115. REGISTRO DO PRODUTO: 0000007354 (SITUAÇÃO=ATIVO)</b>				
No DESPACHO: 02308/2009 (16/12/2009)				
URL: <a href="http://www.in.gov.br">http://www.in.gov.br</a>				
EMPRESA: LUBRI-MOTOR'S INDÚSTRIA, COMÉRCIO, IMPORTAÇÃO E EXPORTAÇÃO LTDA				
MARCA COMERCIAL	SAE	ISO	NLGI	APLICAÇÃO
ULTRAPERFORMANCE G	20W50			MOTORES DE CICLO OTTO MOVIDOS A GASOLINA, ÁLCOOL E GÁS NATURAL VEICULAR.
NÍVEL DE DESEMPENHO: API SJ.				
<b>116. REGISTRO DO PRODUTO: 0000007355 (SITUAÇÃO=ATIVO)</b>				

No DESPACHO: 02308/2009 (16/12/2009)

URL: <http://www.in.gov.br>

EMPRESA: LUBRI-MOTOR'S INDÚSTRIA, COMÉRCIO, IMPORTAÇÃO E EXPORTAÇÃO LTDA

MARCA COMERCIAL	SAE	ISO	NLGI	APLICAÇÃO
ULTRAPERFORMANCE D	15W40			USO AUTOMOTIVO EM MOTORES A DIESEL QUE OPEREM EM CONDIÇÕES SEVERAS.

NÍVEL DE DESEMPENHO: API CG-4, ACEA A3/B3/B4/E2, MB 229.1, VOLVO V DS.

**117. REGISTRO DO PRODUTO: 0000007355 (SITUAÇÃO=ATIVO)**

No DESPACHO: 1880/2008 (29/12/2008)

URL: <http://www.in.gov.br>

EMPRESA: LUBRI-MOTOR'S INDÚSTRIA, COMÉRCIO, IMPORTAÇÃO E EXPORTAÇÃO LTDA

MARCA COMERCIAL	SAE	ISO	NLGI	APLICAÇÃO
ULTRAPERFORMANCE D	15W40	-	-	USO AUTOMOTIVO EM MOTORES A DIESEL QUE OPEREM EM CONDIÇÕES SEVERAS.

NÍVEL DE DESEMPENHO: API CG-4, ACEA A3/B3/B4/E2, MB 229.1/228.2/229.3, VOLVO V DS.

**118. REGISTRO DO PRODUTO: 0000010138 (SITUAÇÃO=ATIVO)**

No DESPACHO: 00729/2012 (01/06/2012)

URL: <http://www.in.gov.br>

EMPRESA: LUBRI-MOTOR'S INDÚSTRIA, COMÉRCIO, IMPORTAÇÃO E EXPORTAÇÃO LTDA

MARCA COMERCIAL	SAE	ISO	NLGI	APLICAÇÃO
LION SUPERAÇÃO	25W50			LUBRIFICANTE PARA MOTORES A GASOLINA, ETANOL, BICOMBUSTÍVEL E GNV.

NÍVEL DE DESEMPENHO: API SJ.

**119. REGISTRO DO PRODUTO: 0000010138 (SITUAÇÃO=ATIVO)**

No DESPACHO: 02308/2009 (16/12/2009)

URL: <http://www.in.gov.br>

EMPRESA: LUBRI-MOTOR'S INDÚSTRIA, COMÉRCIO, IMPORTAÇÃO E EXPORTAÇÃO LTDA

MARCA COMERCIAL	SAE	ISO	NLGI	APLICAÇÃO
LION SUPERAÇÃO	25W50			USO AUTOMOTIVO EM MOTORES A GASOLINA, ÁLCOOL OU GNV.

NÍVEL DE DESEMPENHO: API SJ.

**120. REGISTRO DO PRODUTO: 0000010138 (SITUAÇÃO=ATIVO)**

No DESPACHO: 0960/2008 (09/09/2008)

URL: <http://www.in.gov.br>

EMPRESA: LUBRI-MOTOR'S INDÚSTRIA, COMÉRCIO, IMPORTAÇÃO E EXPORTAÇÃO LTDA

MARCA COMERCIAL	SAE	ISO	NLGI	APLICAÇÃO
LION SUPERAÇÃO	25W50	-	-	EM MOTORES A GASOLINA, ALCOOL OU GNV.

NÍVEL DE DESEMPENHO: API SJ.

**121. REGISTRO DO PRODUTO: 0000010138 (SITUAÇÃO=ATIVO)**

No DESPACHO: 01552/2013 (30/12/2013)

URL: <http://www.in.gov.br>

EMPRESA: LUBRI-MOTOR'S INDÚSTRIA, COMÉRCIO, IMPORTAÇÃO E EXPORTAÇÃO LTDA

	MARCA COMERCIAL	SAE	ISO	NLGI	APLICAÇÃO
	LION SUPERAÇÃO	25W50			MOTORES A GASOLINA, ETANOL, BICOMBUSTÍVEL E GNV
	NÍVEL DE DESEMPENHO: API SJ.				
122.	REGISTRO DO PRODUTO: 0000010140 (SITUAÇÃO=ATIVO)				
	No DESPACHO: 0960/2008 (09/09/2008)				
	URL: <a href="http://www.in.gov.br">http://www.in.gov.br</a>				
	EMPRESA: LUBRI-MOTOR'S INDÚSTRIA, COMÉRCIO, IMPORTAÇÃO E EXPORTAÇÃO LTDA				
	MARCA COMERCIAL	SAE	ISO	NLGI	APLICAÇÃO
	MOTOR'S ORDENHADEIRA BVO	-	68	-	ÓLEO LUBRIFICANTE PARA USO EM BOMBAS DE VÁCUO DE ORDENHADEIRAS E EQUIPAMENTOS SIMILARES
	NÍVEL DE DESEMPENHO: PRÓPRIO ISO 11158, CATEGORIAS HM E HV E ASTM D6158, TIPO HM				
123.	REGISTRO DO PRODUTO: 0000010157 (SITUAÇÃO=ATIVO)				
	No DESPACHO: 1077/2008 (03/10/2008)				
	URL: <a href="http://www.in.gov.br">http://www.in.gov.br</a>				
	EMPRESA: LUBRI-MOTOR'S INDÚSTRIA, COMÉRCIO, IMPORTAÇÃO E EXPORTAÇÃO LTDA				
	MARCA COMERCIAL	SAE	ISO	NLGI	APLICAÇÃO
	LION PLUS -CI4	15W40	-	-	MOTORES A DIESEL
	NÍVEL DE DESEMPENHO: API CI-4				
124.	REGISTRO DO PRODUTO: 0000010157 (SITUAÇÃO=ATIVO)				
	No DESPACHO: 02307/2009 (16/12/2009)				
	URL: <a href="http://www.in.gov.br">http://www.in.gov.br</a>				
	EMPRESA: LUBRI-MOTOR'S INDÚSTRIA, COMÉRCIO, IMPORTAÇÃO E EXPORTAÇÃO LTDA				
	MARCA COMERCIAL	SAE	ISO	NLGI	APLICAÇÃO
	LION PLUS -CI4	15W40			MOTORES À DIESEL
	NÍVEL DE DESEMPENHO: API CI4				
125.	REGISTRO DO PRODUTO: 0000010157 (SITUAÇÃO=ATIVO)				
	No DESPACHO: 00238/2012 (22/02/2012)				
	URL: <a href="http://www.in.gov.br">http://www.in.gov.br</a>				
	EMPRESA: LUBRI-MOTOR'S INDÚSTRIA, COMÉRCIO, IMPORTAÇÃO E EXPORTAÇÃO LTDA				
	MARCA COMERCIAL	SAE	ISO	NLGI	APLICAÇÃO
	LION PLUS -CI4	15W40	-	-	MOTORES DIESEL
	NÍVEL DE DESEMPENHO: API CI-4, ACEA E7-08, GLOBAL DHD 1, JASO DH 1				
126.	REGISTRO DO PRODUTO: 0000010158 (SITUAÇÃO=ATIVO)				
	No DESPACHO: 00729/2012 (01/06/2012)				
	URL: <a href="http://www.in.gov.br">http://www.in.gov.br</a>				
	EMPRESA: LUBRI-MOTOR'S INDÚSTRIA, COMÉRCIO, IMPORTAÇÃO E EXPORTAÇÃO LTDA				
	MARCA COMERCIAL	SAE	ISO	NLGI	APLICAÇÃO
	LION PLUS -CG4	15W40			ÓLEO LUBRIFICANTE PARA MOTORES DIESEL
	NÍVEL DE DESEMPENHO: API CG-4/SJ, MB 228.3 MTU TYPE 2, MAN M 3275-1				
127.	REGISTRO DO PRODUTO: 0000010158 (SITUAÇÃO=ATIVO)				
	No DESPACHO: 1077/2008 (03/10/2008)				
	URL: <a href="http://www.in.gov.br">http://www.in.gov.br</a>				
	EMPRESA: LUBRI-MOTOR'S INDÚSTRIA, COMÉRCIO, IMPORTAÇÃO E EXPORTAÇÃO LTDA				

MARCA COMERCIAL	SAE	ISO	NLGI	APLICAÇÃO
LION PLUS -CG4	15W40	-	-	MOTORES A DIESEL QUE OPEREM EM CONDIÇÕES SEVERAS
NÍVEL DE DESEMPENHO: API CG-4/CF				
<b>128. REGISTRO DO PRODUTO: 0000010158 (SITUAÇÃO=ATIVO)</b>				
No DESPACHO: 02306/2009 (16/12/2009)				
URL: <a href="http://www.in.gov.br">http://www.in.gov.br</a>				
EMPRESA: LUBRI-MOTOR'S INDÚSTRIA, COMÉRCIO, IMPORTAÇÃO E EXPORTAÇÃO LTDA				
MARCA COMERCIAL	SAE	ISO	NLGI	APLICAÇÃO
LION PLUS -CG4	15W40	N.A.		MOTORES À DIESEL QUE OPEREM EM CONDIÇÕES SEVERAS
NÍVEL DE DESEMPENHO: API - CG 4/CF				
<b>129. REGISTRO DO PRODUTO: 0000010159 (SITUAÇÃO=ATIVO)</b>				
No DESPACHO: 00268/2012 (28/02/2012)				
URL: <a href="http://www.in.gov.br">http://www.in.gov.br</a>				
EMPRESA: LUBRI-MOTOR'S INDÚSTRIA, COMÉRCIO, IMPORTAÇÃO E EXPORTAÇÃO LTDA				
MARCA COMERCIAL	SAE	ISO	NLGI	APLICAÇÃO
MOTOR'S PLUS -CI4	15W40			ÓLEO LUBRIFICANTE PARA MOTORES A DIESEL.
NÍVEL DE DESEMPENHO: API CI-4, ACEA E7-08, GLOBAL DHD-1, JASO DH-1				
<b>130. REGISTRO DO PRODUTO: 0000010159 (SITUAÇÃO=ATIVO)</b>				
No DESPACHO: 1077/2008 (03/10/2008)				
URL: <a href="http://www.in.gov.br">http://www.in.gov.br</a>				
EMPRESA: LUBRI-MOTOR'S INDÚSTRIA, COMÉRCIO, IMPORTAÇÃO E EXPORTAÇÃO LTDA				
MARCA COMERCIAL	SAE	ISO	NLGI	APLICAÇÃO
MOTOR'S PLUS -CI4	15W40	-	-	MOTORES DIESEL
NÍVEL DE DESEMPENHO: API CI-4				
<b>131. REGISTRO DO PRODUTO: 0000010159 (SITUAÇÃO=ATIVO)</b>				
No DESPACHO: 02429/2009 (31/12/2009)				
URL: <a href="http://www.in.gov.br">http://www.in.gov.br</a>				
EMPRESA: LUBRI-MOTOR'S INDÚSTRIA, COMÉRCIO, IMPORTAÇÃO E EXPORTAÇÃO LTDA				
MARCA COMERCIAL	SAE	ISO	NLGI	APLICAÇÃO
MOTOR'S PLUS -CI4	15W40	-	-	USO AUTOMOTIVO EM MOTORES A DIESEL.
NÍVEL DE DESEMPENHO: API CI-4				
<b>132. REGISTRO DO PRODUTO: 0000010222 (SITUAÇÃO=ATIVO)</b>				
No DESPACHO: 0389/2009 (02/03/2009)				
URL: <a href="http://www.in.gov.br">http://www.in.gov.br</a>				
EMPRESA: LUBRI-MOTOR'S INDÚSTRIA, COMÉRCIO, IMPORTAÇÃO E EXPORTAÇÃO LTDA				
MARCA COMERCIAL	SAE	ISO	NLGI	APLICAÇÃO
MOTOR'S A.T.F.	10W30	-	-	SISTEMAS HIDRÁULICOS PESADOS TRABALHANDO EM EXTREMA PRESSÃO, E CONVERSORES DE TORQUE EM EQUIPAMENTOS INDUSTRIAIS E TRANSMISSÕES AUTOMÁTICAS.
NÍVEL DE DESEMPENHO: . JONH DEERE, MASSEY FERGUSON, FORD NEW HOLAND, ALLISON C4, CATERPILLAR TO2				
<b>133. REGISTRO DO PRODUTO: 0000010226 (SITUAÇÃO=ATIVO)</b>				

No DESPACHO: 02429/2009 (31/12/2009)

URL: <http://www.in.gov.br>

EMPRESA: LUBRI-MOTOR'S INDÚSTRIA, COMÉRCIO, IMPORTAÇÃO E EXPORTAÇÃO LTDA

MARCA COMERCIAL	SAE	ISO	NLGI	APLICAÇÃO
-----------------	-----	-----	------	-----------

MOTOR'S SUPERAÇÃO	25W60	-	-	AUTOMOTIVO. LUBRIFICAÇÃO DE ALTO RENDIMENTO PARA MOTORES EM GRANDE EXIGÊNCIA PERFORMÁTICA DE SERVIÇO, PROPORCIONANDO LONGO PERÍODO DE TROCA - DIESEL, GASOLINA, ÁLCOOL E GNV.
-------------------	-------	---	---	---

NÍVEL DE DESEMPENHO: API SL/CF

**134. REGISTRO DO PRODUTO: 0000010226 (SITUAÇÃO=ATIVO)**

No DESPACHO: 00746/2012 (04/06/2012)

URL: <http://www.in.gov.br>

EMPRESA: LUBRI-MOTOR'S INDÚSTRIA, COMÉRCIO, IMPORTAÇÃO E EXPORTAÇÃO LTDA

MARCA COMERCIAL	SAE	ISO	NLGI	APLICAÇÃO
-----------------	-----	-----	------	-----------

MOTOR'S SUPERAÇÃO	25W60			ÓLEO LUBRIFICANTE PARA MOTORES MOVIDOS A GASOLINA, ETANOL, BIOCOMBUSTÍVEL E GNV.
-------------------	-------	--	--	--

NÍVEL DE DESEMPENHO: API SL/CF

**135. REGISTRO DO PRODUTO: 0000010226 (SITUAÇÃO=ATIVO)**

No DESPACHO: 02335/2009 (21/12/2009)

URL: <http://www.in.gov.br>

EMPRESA: LUBRI-MOTOR'S INDÚSTRIA, COMÉRCIO, IMPORTAÇÃO E EXPORTAÇÃO LTDA

MARCA COMERCIAL	SAE	ISO	NLGI	APLICAÇÃO
-----------------	-----	-----	------	-----------

MOTOR'S SUPERAÇÃO	25W60	-	-	MOTORES EM GRANDE EXIGÊNCIA PERFORMÁTICA DE SERVIÇO. PROPORCIONANDO LONGO PERÍODO DE TROCA - DIESEL, GASOLINA, ÁLCOOL, GNV
-------------------	-------	---	---	--

NÍVEL DE DESEMPENHO: API SL/CF

**136. REGISTRO DO PRODUTO: 0000010226 (SITUAÇÃO=ATIVO)**

No DESPACHO: 01552/2013 (30/12/2013)

URL: <http://www.in.gov.br>

EMPRESA: LUBRI-MOTOR'S INDÚSTRIA, COMÉRCIO, IMPORTAÇÃO E EXPORTAÇÃO LTDA

MARCA COMERCIAL	SAE	ISO	NLGI	APLICAÇÃO
-----------------	-----	-----	------	-----------

MOTOR'S SUPERAÇÃO	25W60			MOTORES A GASOLINA, ETANOL, BICOMBUSTÍVEL, GNV
-------------------	-------	--	--	--

NÍVEL DE DESEMPENHO: API SL.

**137. REGISTRO DO PRODUTO: 0000010226 (SITUAÇÃO=ATIVO)**

No DESPACHO: 0389/2009 (02/03/2009)

URL: <http://www.in.gov.br>

EMPRESA: LUBRI-MOTOR'S INDÚSTRIA, COMÉRCIO, IMPORTAÇÃO E EXPORTAÇÃO LTDA

MARCA COMERCIAL	SAE	ISO	NLGI	APLICAÇÃO
-----------------	-----	-----	------	-----------

MOTOR'S SUPERAÇÃO	25W60	-	-	LUBRIFICAÇÃO DE ALTO RENDIMENTO PARA MOTORES EM GRANDE EXIGÊNCIA PERFORMÁTICA DE SERVIÇO, PROPORCIONANDO LONGO PERÍODO DE TROCA - DIESEL,
-------------------	-------	---	---	---

					GASOLINA, ÁLCOOL, GNV.
	NÍVEL DE DESEMPENHO: API SL/CF				
138.	REGISTRO DO PRODUTO: 0000012522 (SITUAÇÃO=ATIVO)				
	No DESPACHO: 00761/2015 (29/05/2015)				
	URL: <a href="http://www.in.gov.br">http://www.in.gov.br</a>				
	EMPRESA: LUBRI-MOTOR'S INDÚSTRIA, COMÉRCIO, IMPORTAÇÃO E EXPORTAÇÃO LTDA				
	MARCA COMERCIAL	SAE	ISO	NLGI	APLICAÇÃO
	MOTORS SEMI SYNTEX	5W30			MOTORES À GASOLINA, ETANOL, BICOMBUSTÍVEL E GNV.
	NÍVEL DE DESEMPENHO: API SL				
139.	REGISTRO DO PRODUTO: 0000012522 (SITUAÇÃO=ATIVO)				
	No DESPACHO: 00761/2015 (29/05/2015)				
	URL: <a href="http://www.in.gov.br">http://www.in.gov.br</a>				
	EMPRESA: LUBRI-MOTOR'S INDÚSTRIA, COMÉRCIO, IMPORTAÇÃO E EXPORTAÇÃO LTDA				
	MARCA COMERCIAL	SAE	ISO	NLGI	APLICAÇÃO
	MOTORS SEMI SYNTEX	10W40			MOTORES À GASOLINA, ETANOL, BICOMBUSTÍVEL E GNV.
	NÍVEL DE DESEMPENHO: API SL				
140.	REGISTRO DO PRODUTO: 0000012522 (SITUAÇÃO=ATIVO)				
	No DESPACHO: 01552/2013 (30/12/2013)				
	URL: <a href="http://www.in.gov.br">http://www.in.gov.br</a>				
	EMPRESA: LUBRI-MOTOR'S INDÚSTRIA, COMÉRCIO, IMPORTAÇÃO E EXPORTAÇÃO LTDA				
	MARCA COMERCIAL	SAE	ISO	NLGI	APLICAÇÃO
	MOTORS SEMI SYNTEX	15W40			MOTORES A GASOLINA, ETANOL E GNV
	NÍVEL DE DESEMPENHO: API SL				
141.	REGISTRO DO PRODUTO: 0000012522 (SITUAÇÃO=ATIVO)				
	No DESPACHO: 00761/2015 (29/05/2015)				
	URL: <a href="http://www.in.gov.br">http://www.in.gov.br</a>				
	EMPRESA: LUBRI-MOTOR'S INDÚSTRIA, COMÉRCIO, IMPORTAÇÃO E EXPORTAÇÃO LTDA				
	MARCA COMERCIAL	SAE	ISO	NLGI	APLICAÇÃO
	MOTORS SEMI SYNTEX	10W30			MOTORES À GASOLINA, ETANOL, BICOMBUSTÍVEL E GNV.
	NÍVEL DE DESEMPENHO: API SL				
142.	REGISTRO DO PRODUTO: 0000012523 (SITUAÇÃO=ATIVO)				
	No DESPACHO: 00285/2014 (07/03/2014)				
	URL: <a href="http://www.in.gov.br">http://www.in.gov.br</a>				
	EMPRESA: LUBRI-MOTOR'S INDÚSTRIA, COMÉRCIO, IMPORTAÇÃO E EXPORTAÇÃO LTDA				
	MARCA COMERCIAL	SAE	ISO	NLGI	APLICAÇÃO
	MOTOR'S SYNTEX	5W30			MOTORES A GASOLINA, ETANOL E GNV
	NÍVEL DE DESEMPENHO: API SN				
143.	REGISTRO DO PRODUTO: 0000012990 (SITUAÇÃO=ATIVO)				
	No DESPACHO: 00729/2012 (01/06/2012)				
	URL: <a href="http://www.in.gov.br">http://www.in.gov.br</a>				
	EMPRESA: LUBRI-MOTOR'S INDÚSTRIA, COMÉRCIO, IMPORTAÇÃO E EXPORTAÇÃO LTDA				
	MARCA COMERCIAL	SAE	ISO	NLGI	APLICAÇÃO



	LION 4 TEMPOS	20W50			ÓLEO LUBRIFICANTE PARA MOTORES 4 TEMPOS DE MOTOCICLETAS
	NÍVEL DE DESEMPENHO: API SL, JASO T903 DE 2006 E JASO MA2				
144.	REGISTRO DO PRODUTO: 0000012990 (SITUAÇÃO=ATIVO)				
	No DESPACHO: 01552/2013 (30/12/2013)				
	URL: <a href="http://www.in.gov.br">http://www.in.gov.br</a>				
	EMPRESA: LUBRI-MOTOR'S INDÚSTRIA, COMÉRCIO, IMPORTAÇÃO E EXPORTAÇÃO LTDA				
	MARCA COMERCIAL	SAE	ISO	NLGI	APLICAÇÃO
	LION 4 TEMPOS	20W50			MOTORES 4 TEMPOS DE MOTOCICLETAS
	NÍVEL DE DESEMPENHO: API SL, JASO MA				
145.	REGISTRO DO PRODUTO: 0000012990 (SITUAÇÃO=ATIVO)				
	No DESPACHO: 01957/2010 (29/12/2010)				
	URL: <a href="http://www.in.gov.br">http://www.in.gov.br</a>				
	EMPRESA: LUBRI-MOTOR'S INDÚSTRIA, COMÉRCIO, IMPORTAÇÃO E EXPORTAÇÃO LTDA				
	MARCA COMERCIAL	SAE	ISO	NLGI	APLICAÇÃO
	LION 4 TEMPOS	20W50			MOTORES A GASOLINA, ETANOL E GNV.
	NÍVEL DE DESEMPENHO: API SL, JASO MA (903:2006)				
146.	REGISTRO DO PRODUTO: 0000012991 (SITUAÇÃO=ATIVO)				
	No DESPACHO: 01957/2010 (29/12/2010)				
	URL: <a href="http://www.in.gov.br">http://www.in.gov.br</a>				
	EMPRESA: LUBRI-MOTOR'S INDÚSTRIA, COMÉRCIO, IMPORTAÇÃO E EXPORTAÇÃO LTDA				
	MARCA COMERCIAL	SAE	ISO	NLGI	APLICAÇÃO
	SÃO FRANCISCO NÁUTICO	20W			MOTORES DOIS TEMPOS
	NÍVEL DE DESEMPENHO: API TC-W3				
147.	REGISTRO DO PRODUTO: 0000012991 (SITUAÇÃO=ATIVO)				
	No DESPACHO: 00238/2012 (22/02/2012)				
	URL: <a href="http://www.in.gov.br">http://www.in.gov.br</a>				
	EMPRESA: LUBRI-MOTOR'S INDÚSTRIA, COMÉRCIO, IMPORTAÇÃO E EXPORTAÇÃO LTDA				
	MARCA COMERCIAL	SAE	ISO	NLGI	APLICAÇÃO
	SÃO FRANCISCO NÁUTICO	20W			MOTORES 2 TEMPOS REFRIGERADOS A ÁGUA
	NÍVEL DE DESEMPENHO: API TC-W3				
148.	REGISTRO DO PRODUTO: 0000012994 (SITUAÇÃO=ATIVO)				
	No DESPACHO: 00729/2012 (01/06/2012)				
	URL: <a href="http://www.in.gov.br">http://www.in.gov.br</a>				
	EMPRESA: LUBRI-MOTOR'S INDÚSTRIA, COMÉRCIO, IMPORTAÇÃO E EXPORTAÇÃO LTDA				
	MARCA COMERCIAL	SAE	ISO	NLGI	APLICAÇÃO
	MOTORS 4 TEMPOS SL	20W50			ÓLEO LUBRIFICANTE PARA MOTORES 4 TEMPOS DE MOTOCICLETAS
	NÍVEL DE DESEMPENHO: API SL, JASO T903 DE 2006 E JASO MA2				
149.	REGISTRO DO PRODUTO: 0000012994 (SITUAÇÃO=ATIVO)				
	No DESPACHO: 01552/2013 (30/12/2013)				
	URL: <a href="http://www.in.gov.br">http://www.in.gov.br</a>				
	EMPRESA: LUBRI-MOTOR'S INDÚSTRIA, COMÉRCIO, IMPORTAÇÃO E EXPORTAÇÃO LTDA				

MARCA COMERCIAL	SAE	ISO	NLGI	APLICAÇÃO
MOTORS 4 TEMPOS SL	20W50			MOTORES 4 TEMPOS DE MOTOCICLETAS
NÍVEL DE DESEMPENHO: API SL, JASO MA				
<b>150. REGISTRO DO PRODUTO: 0000012994 (SITUAÇÃO=ATIVO)</b>				
No DESPACHO: 01958/2010 (29/12/2010)				
URL: <a href="http://www.in.gov.br">http://www.in.gov.br</a>				
EMPRESA: LUBRI-MOTOR'S INDÚSTRIA, COMÉRCIO, IMPORTAÇÃO E EXPORTAÇÃO LTDA				
MARCA COMERCIAL	SAE	ISO	NLGI	APLICAÇÃO
MOTORS 4 TEMPOS SL	20W50			ÓLEO PARA MOTORES ÁLCOOL, GASOLINA E GNV.
NÍVEL DE DESEMPENHO: API SL, JASO MA (T 903:2006)				
<b>151. REGISTRO DO PRODUTO: 0000013224 (SITUAÇÃO=ATIVO)</b>				
No DESPACHO: 01552/2013 (30/12/2013)				
URL: <a href="http://www.in.gov.br">http://www.in.gov.br</a>				
EMPRESA: LUBRI-MOTOR'S INDÚSTRIA, COMÉRCIO, IMPORTAÇÃO E EXPORTAÇÃO LTDA				
MARCA COMERCIAL	SAE	ISO	NLGI	APLICAÇÃO
LION SEMI SYNTAX	15W40			MOTORES A GASOLINA, ETANOL, BICOMBUSTÍVEL E GNV
NÍVEL DE DESEMPENHO: API SL				
<b>152. REGISTRO DO PRODUTO: 0000013224 (SITUAÇÃO=ATIVO)</b>				
No DESPACHO: 00761/2015 (29/05/2015)				
URL: <a href="http://www.in.gov.br">http://www.in.gov.br</a>				
EMPRESA: LUBRI-MOTOR'S INDÚSTRIA, COMÉRCIO, IMPORTAÇÃO E EXPORTAÇÃO LTDA				
MARCA COMERCIAL	SAE	ISO	NLGI	APLICAÇÃO
LION SEMI SYNTAX	5W30			MOTORES A GASOLINA, ETANOL, BICOMBUSTÍVEL E GNV.
NÍVEL DE DESEMPENHO: API SL				
<b>153. REGISTRO DO PRODUTO: 0000013224 (SITUAÇÃO=ATIVO)</b>				
No DESPACHO: 00761/2015 (29/05/2015)				
URL: <a href="http://www.in.gov.br">http://www.in.gov.br</a>				
EMPRESA: LUBRI-MOTOR'S INDÚSTRIA, COMÉRCIO, IMPORTAÇÃO E EXPORTAÇÃO LTDA				
MARCA COMERCIAL	SAE	ISO	NLGI	APLICAÇÃO
LION SEMI SYNTAX	10W30			MOTORES A GASOLINA, ETANOL, BICOMBUSTÍVEL, GNV.
NÍVEL DE DESEMPENHO: API SL				
<b>154. REGISTRO DO PRODUTO: 0000013224 (SITUAÇÃO=ATIVO)</b>				
No DESPACHO: 01552/2013 (30/12/2013)				
URL: <a href="http://www.in.gov.br">http://www.in.gov.br</a>				
EMPRESA: LUBRI-MOTOR'S INDÚSTRIA, COMÉRCIO, IMPORTAÇÃO E EXPORTAÇÃO LTDA				
MARCA COMERCIAL	SAE	ISO	NLGI	APLICAÇÃO
LION SEMI SYNTAX	10W40			MOTORES A GASOLINA, ETANOL, BICOMBUSTÍVEL E GNV
NÍVEL DE DESEMPENHO: API SL				
<b>155. REGISTRO DO PRODUTO: 0000013311 (SITUAÇÃO=ATIVO)</b>				
No DESPACHO: 00285/2014 (07/03/2014)				
URL: <a href="http://www.in.gov.br">http://www.in.gov.br</a>				
EMPRESA: LUBRI-MOTOR'S INDÚSTRIA, COMÉRCIO, IMPORTAÇÃO E EXPORTAÇÃO LTDA				
MARCA COMERCIAL	SAE	ISO	NLGI	APLICAÇÃO

	LION SYNTEX	SW30			MOTORES A GASOLINA, ETANOL E GNV.
	NÍVEL DE DESEMPENHO: API SN				
<b>156.</b>	<b>REGISTRO DO PRODUTO: 0000015319 (SITUAÇÃO=ATIVO)</b>				
	No DESPACHO: 00492/2013 (27/05/2013)				
	URL: <a href="http://www.in.gov.br">http://www.in.gov.br</a>				
	EMPRESA: LUBRI-MOTOR'S INDÚSTRIA, COMÉRCIO, IMPORTAÇÃO E EXPORTAÇÃO LTDA				
	MARCA COMERCIAL	SAE	ISO	NLGI	APLICAÇÃO
	MOTOR'S ATF DEXRON III	20W			LUBRIFICANTE PARA TRANSMISSÕES AUTOMÁTICAS E SISTEMAS HIDRÁULICOS DE DIREÇÃO
	NÍVEL DE DESEMPENHO: GM DEXRON III				
<b>157.</b>	<b>REGISTRO DO PRODUTO: 0000015320 (SITUAÇÃO=ATIVO)</b>				
	No DESPACHO: 00491/2013 (27/05/2013)				
	URL: <a href="http://www.in.gov.br">http://www.in.gov.br</a>				
	EMPRESA: LUBRI-MOTOR'S INDÚSTRIA, COMÉRCIO, IMPORTAÇÃO E EXPORTAÇÃO LTDA				
	MARCA COMERCIAL	SAE	ISO	NLGI	APLICAÇÃO
	LION ATF DEXRON III	20W			LUBRIFICANTE PARA TRANSMISSÕES AUTOMÁTICAS / SISTEMAS HIDRÁULICOS DE DIREÇÃO
	NÍVEL DE DESEMPENHO: GM DEXRON III				
<b>158.</b>	<b>REGISTRO DO PRODUTO: 0000015597 (SITUAÇÃO=ATIVO)</b>				
	No DESPACHO: 1.109/2013 (27/09/2013)				
	URL: <a href="http://www.in.gov.br">http://www.in.gov.br</a>				
	EMPRESA: LUBRI-MOTOR'S INDÚSTRIA, COMÉRCIO, IMPORTAÇÃO E EXPORTAÇÃO LTDA				
	MARCA COMERCIAL	SAE	ISO	NLGI	APLICAÇÃO
	MOTOR'S PRIME INDUSTRIAL		46		FERRAMENTAS E MÁQUINAS PNEUMÁTICAS, MARTELETES, PERFURATRIZES E LUBRIFICAÇÃO INDUSTRIAL
	NÍVEL DE DESEMPENHO: NA				
<b>159.</b>	<b>REGISTRO DO PRODUTO: 0000016759 (SITUAÇÃO=ATIVO)</b>				
	No DESPACHO: 00761/2015 (29/05/2015)				
	URL: <a href="http://www.in.gov.br">http://www.in.gov.br</a>				
	EMPRESA: LUBRI-MOTOR'S INDÚSTRIA, COMÉRCIO, IMPORTAÇÃO E EXPORTAÇÃO LTDA				
	MARCA COMERCIAL	SAE	ISO	NLGI	APLICAÇÃO
	MOTORS MOTO 4T JASO MA	10W30			MOTORES 4 TEMPOS À GASOLINA, DE ALTA ROTAÇÃO COMO OS DE MOTOCICLETA.
	NÍVEL DE DESEMPENHO: API SL/JASO MA				
<b>160.</b>	<b>REGISTRO DO PRODUTO: 0000016760 (SITUAÇÃO=ATIVO)</b>				
	No DESPACHO: 00761/2015 (29/05/2015)				
	URL: <a href="http://www.in.gov.br">http://www.in.gov.br</a>				
	EMPRESA: LUBRI-MOTOR'S INDÚSTRIA, COMÉRCIO, IMPORTAÇÃO E EXPORTAÇÃO LTDA				
	MARCA COMERCIAL	SAE	ISO	NLGI	APLICAÇÃO
	LION MOTO 4T JASO MA	10W30			MOTORES 4 TEMPOS À GASOLINA, DE ALTA ROTAÇÃO COMO OS DE MOTOCICLETAS.
	NÍVEL DE DESEMPENHO: API SL/JASO MA				

**161. REGISTRO DO PRODUTO: 0000017116 (SITUAÇÃO=ATIVO)**

No DESPACHO: 01789/2015 (24/12/2015)

URL: <http://www.in.gov.br>

EMPRESA: LUBRI-MOTOR'S INDÚSTRIA, COMÉRCIO, IMPORTAÇÃO E EXPORTAÇÃO LTDA

MARCA COMERCIAL	SAE	ISO	NLGI	APLICAÇÃO
MOTORS PLUS II	15W40			MOTORES DIESEL.

NÍVEL DE DESEMPENHO: API CI-4, API CH-4, ACEA E7-2012, MB 228.3 (MB PACKAGE APPROVAL), MAN 3275, VOLVO VDS-2, RENAULT RD-2, MACK EO-M+, CUMMINS CES 20077, CATERPILLAR ECF-1A, DEUTZ DCQ-II, MTU 2.0.

**162. REGISTRO DO PRODUTO: 0000017117 (SITUAÇÃO=ATIVO)**

No DESPACHO: 01789/2015 (24/12/2015)

URL: <http://www.in.gov.br>

EMPRESA: LUBRI-MOTOR'S INDÚSTRIA, COMÉRCIO, IMPORTAÇÃO E EXPORTAÇÃO LTDA

MARCA COMERCIAL	SAE	ISO	NLGI	APLICAÇÃO
MOTORS SYNTAX TECHNO	5W40			MOTORES 4 TEMPOS.

NÍVEL DE DESEMPENHO: API SN, ACEA A3/B3-2012, ACEA A3/B4-2012, MB 229.3 (V2012.2), VW 502.00/505.00, JASO MA2, RENAULT RN 0710, RENAULT RN 0700.

**163. REGISTRO DO PRODUTO: 0000017118 (SITUAÇÃO=ATIVO)**

No DESPACHO: 01789/2015 (24/12/2015)

URL: <http://www.in.gov.br>

EMPRESA: LUBRI-MOTOR'S INDÚSTRIA, COMÉRCIO, IMPORTAÇÃO E EXPORTAÇÃO LTDA

MARCA COMERCIAL	SAE	ISO	NLGI	APLICAÇÃO
LION SYNTAX TECHNO	5W40			MOTORES 4 TEMPOS.

NÍVEL DE DESEMPENHO: API SN, ACEA A3/B3-2012, ACEA A3/B4-2012, MB 229.3 (V2012.2), VW 502.00/505.00, JASO MA2, RENAULT RN 0710, RENAULT RN 0700.

**164. REGISTRO DO PRODUTO: 0000017121 (SITUAÇÃO=ATIVO)**

No DESPACHO: 01789/2015 (24/12/2015)

URL: <http://www.in.gov.br>

EMPRESA: LUBRI-MOTOR'S INDÚSTRIA, COMÉRCIO, IMPORTAÇÃO E EXPORTAÇÃO LTDA

MARCA COMERCIAL	SAE	ISO	NLGI	APLICAÇÃO
MOTORS PLUS I	15W40			MOTORES 4 TEMPOS DIESEL.

NÍVEL DE DESEMPENHO: API CG-4, ACEA E7-2012.

**165. REGISTRO DO PRODUTO: 0000017122 (SITUAÇÃO=ATIVO)**

No DESPACHO: 01789/2015 (24/12/2015)

URL: <http://www.in.gov.br>

EMPRESA: LUBRI-MOTOR'S INDÚSTRIA, COMÉRCIO, IMPORTAÇÃO E EXPORTAÇÃO LTDA

MARCA COMERCIAL	SAE	ISO	NLGI	APLICAÇÃO
LION GOLDEN	40			MOTORES 4 TEMPOS.

NÍVEL DE DESEMPENHO: API SJ.

**166. REGISTRO DO PRODUTO: 0000017123 (SITUAÇÃO=ATIVO)**

No DESPACHO: 01789/2015 (24/12/2015)

URL: <http://www.in.gov.br>

EMPRESA: LUBRI-MOTOR'S INDÚSTRIA, COMÉRCIO, IMPORTAÇÃO E EXPORTAÇÃO LTDA

	MARCA COMERCIAL	SAE	ISO	NLGI	APLICAÇÃO
	LION PLUS I	15W40			MOTORES DIESEL.
	NÍVEL DE DESEMPENHO: API CG-4, ACEA E7-2012.				
<b>167.</b>	<b>REGISTRO DO PRODUTO: 0000017137 (SITUAÇÃO=ATIVO)</b>				
	No DESPACHO: 01789/2015 (24/12/2015)				
	URL: <a href="http://www.in.gov.br">http://www.in.gov.br</a>				
	EMPRESA: LUBRI-MOTOR'S INDÚSTRIA, COMÉRCIO, IMPORTAÇÃO E EXPORTAÇÃO LTDA				
	MARCA COMERCIAL	SAE	ISO	NLGI	APLICAÇÃO
	MOTORS GOLDEN	40			MOTORES A GASOLINA.
	NÍVEL DE DESEMPENHO: API SJ.				
<b>168.</b>	<b>REGISTRO DO PRODUTO: 0000017196 (SITUAÇÃO=ATIVO)</b>				
	No DESPACHO: 00063/2016 (29/01/2016)				
	URL: <a href="http://www.in.gov.br">http://www.in.gov.br</a>				
	EMPRESA: LUBRI-MOTOR'S INDÚSTRIA, COMÉRCIO, IMPORTAÇÃO E EXPORTAÇÃO LTDA				
	MARCA COMERCIAL	SAE	ISO	NLGI	APLICAÇÃO
	MOTORS 4T	20W50			MOTOCICLETAS.
	NÍVEL DE DESEMPENHO: API SJ, JASO MA.				
<b>169.</b>	<b>REGISTRO DO PRODUTO: 0000017279 (SITUAÇÃO=ATIVO)</b>				
	No DESPACHO: 00234/2016 (02/03/2016)				
	URL: <a href="http://www.in.gov.br">http://www.in.gov.br</a>				
	EMPRESA: LUBRI-MOTOR'S INDÚSTRIA, COMÉRCIO, IMPORTAÇÃO E EXPORTAÇÃO LTDA				
	MARCA COMERCIAL	SAE	ISO	NLGI	APLICAÇÃO
	MOTORS ESTACIONÁRIO	40			MOTORES A DIESEL ESTACIONÁRIOS
	NÍVEL DE DESEMPENHO: API CF (EXCLUSIVO PARA MOTORES ESTACIONÁRIOS)				
<b>170.</b>	<b>REGISTRO DO PRODUTO: 0000017280 (SITUAÇÃO=ATIVO)</b>				
	No DESPACHO: 00234/2016 (02/03/2016)				
	URL: <a href="http://www.in.gov.br">http://www.in.gov.br</a>				
	EMPRESA: LUBRI-MOTOR'S INDÚSTRIA, COMÉRCIO, IMPORTAÇÃO E EXPORTAÇÃO LTDA				
	MARCA COMERCIAL	SAE	ISO	NLGI	APLICAÇÃO
	LION PLUS II	15W40			MOTORES MOVIDOS A DIESEL
	NÍVEL DE DESEMPENHO: API CI-4, CH4, ACEA E7-12, MB 228.3 (MB PACKAGE APPROVAL), MAN 3275, VOLVO VDS-2, RENAULT RD-2, MACK EO-M+, CUMMINS CES 20077, CATERPILLAR ECF-1A, DEUTZ DCQ-II, MTU 2.0				
<b>171.</b>	<b>REGISTRO DO PRODUTO: 0000017367 (SITUAÇÃO=ATIVO)</b>				
	No DESPACHO: 00471/2016 (02/05/2016)				
	URL: <a href="http://www.in.gov.br">http://www.in.gov.br</a>				
	EMPRESA: LUBRI-MOTOR'S INDÚSTRIA, COMÉRCIO, IMPORTAÇÃO E EXPORTAÇÃO LTDA				
	MARCA COMERCIAL	SAE	ISO	NLGI	APLICAÇÃO
	MOTOR'S SYNTAX PLUS	5W30			MOTORES A GASOLINA, ETANOL, BIOCOMBUSTÍVEL E GNY
	NÍVEL DE DESEMPENHO: API SN/ILSAC GF-5				
<b>172.</b>	<b>REGISTRO DO PRODUTO: 0000017368 (SITUAÇÃO=ATIVO)</b>				
	No DESPACHO: 00471/2016 (02/05/2016)				
	URL: <a href="http://www.in.gov.br">http://www.in.gov.br</a>				

EMPRESA: LUBRI-MOTOR'S INDÚSTRIA, COMÉRCIO, IMPORTAÇÃO E EXPORTAÇÃO LTDA

MARCA COMERCIAL	SAE	ISO	NLGI	APLICAÇÃO
LION SYNTEX PLUS	5W30			MOTORES A GASOLINA, ETANOL, BIOCOMBUSTÍVEL E GNV

NÍVEL DE DESEMPENHO: API SN/ILSAC GF-5

**173. REGISTRO DO PRODUTO: 0000018015 (SITUAÇÃO=ATIVO)**

No DESPACHO: 00132/2017 (20/02/2017)

URL: <http://www.in.gov.br>

EMPRESA: LUBRI-MOTOR'S INDÚSTRIA, COMÉRCIO, IMPORTAÇÃO E EXPORTAÇÃO LTDA

MARCA COMERCIAL	SAE	ISO	NLGI	APLICAÇÃO
MOTOR'S ESTACIONÁRIO	40			MOTORES A DIESEL ESTACIONÁRIOS

NÍVEL DE DESEMPENHO: API CF EXCLUSIVO PARA MOTORES ESTACIONÁRIOS

**174. REGISTRO DO PRODUTO: 0000018017 (SITUAÇÃO=ATIVO)**

No DESPACHO: 00132/2017 (20/02/2017)

URL: <http://www.in.gov.br>

EMPRESA: LUBRI-MOTOR'S INDÚSTRIA, COMÉRCIO, IMPORTAÇÃO E EXPORTAÇÃO LTDA

MARCA COMERCIAL	SAE	ISO	NLGI	APLICAÇÃO
MOTOR'S PLUS CH-4	15W40			MOTORES AUTOMOTIVOS MOVIDOS A DIESEL

NÍVEL DE DESEMPENHO: API CH-4, CES20071/72, MACK EO-M, VDS

**175. REGISTRO DO PRODUTO: 0000018018 (SITUAÇÃO=ATIVO)**

No DESPACHO: 00132/2017 (20/02/2017)

URL: <http://www.in.gov.br>

EMPRESA: LUBRI-MOTOR'S INDÚSTRIA, COMÉRCIO, IMPORTAÇÃO E EXPORTAÇÃO LTDA

MARCA COMERCIAL	SAE	ISO	NLGI	APLICAÇÃO
LION ESTACIONÁRIO	40			MOTORES A DIESEL ESTACIONÁRIOS

NÍVEL DE DESEMPENHO: API CF EXCLUSIVO PARA MOTOR ESTACIONÁRIO

**176. REGISTRO DO PRODUTO: 0000018019 (SITUAÇÃO=ATIVO)**

No DESPACHO: 00132/2017 (20/02/2017)

URL: <http://www.in.gov.br>

EMPRESA: LUBRI-MOTOR'S INDÚSTRIA, COMÉRCIO, IMPORTAÇÃO E EXPORTAÇÃO LTDA

MARCA COMERCIAL	SAE	ISO	NLGI	APLICAÇÃO
LION PLUS CH-4	15W40			MOTORES AUTOMOTIVOS MOVIDOS A DIESEL

NÍVEL DE DESEMPENHO: API CH-4, CES20071/72, MACK EO-M, VDS

**177. REGISTRO DO PRODUTO: 0000018156 (SITUAÇÃO=ATIVO)**

No DESPACHO: 00439/2017 (05/05/2017)

URL: <http://www.in.gov.br>

EMPRESA: LUBRI-MOTOR'S INDÚSTRIA, COMÉRCIO, IMPORTAÇÃO E EXPORTAÇÃO LTDA

MARCA COMERCIAL	SAE	ISO	NLGI	APLICAÇÃO
MOTOR'S GOLDEN MAX	15W40			MOTORES AUTOMOTIVOS MOVIDOS A GASOLINA, ETANOL, FLEX E GNV

NÍVEL DE DESEMPENHO: API SL

**178. REGISTRO DO PRODUTO: 0000018156 (SITUAÇÃO=ATIVO)**

No DESPACHO: 00439/2017 (05/05/2017)

URL: <http://www.in.gov.br>

EMPRESA: LUBRI-MOTOR'S INDÚSTRIA, COMÉRCIO, IMPORTAÇÃO E EXPORTAÇÃO LTDA

MARCA COMERCIAL	SAE	ISO	NLGI	APLICAÇÃO
MOTOR'S GOLDEN MAX	20W50			MOTORES AUTOMOTIVOS MOVIDOS A GASOLINA, ETANOL, FLEX E GNV

NÍVEL DE DESEMPENHO: API SL

**179. REGISTRO DO PRODUTO: 0000018157 (SITUAÇÃO=ATIVO)**

No DESPACHO: 00439/2017 (05/05/2017)

URL: <http://www.in.gov.br>

EMPRESA: LUBRI-MOTOR'S INDÚSTRIA, COMÉRCIO, IMPORTAÇÃO E EXPORTAÇÃO LTDA

MARCA COMERCIAL	SAE	ISO	NLGI	APLICAÇÃO
LION GOLDEN MAX	20W50			MOTORES AUTOMOTIVOS A GASOLINA, ETANOL, FLEX E GNV

NÍVEL DE DESEMPENHO: API SL

**180. REGISTRO DO PRODUTO: 0000018157 (SITUAÇÃO=ATIVO)**

No DESPACHO: 00439/2017 (05/05/2017)

URL: <http://www.in.gov.br>

EMPRESA: LUBRI-MOTOR'S INDÚSTRIA, COMÉRCIO, IMPORTAÇÃO E EXPORTAÇÃO LTDA

MARCA COMERCIAL	SAE	ISO	NLGI	APLICAÇÃO
LION GOLDEN MAX	15W40			MOTORES AUTOMOTIVOS A GASOLINA, ETANOL, FLEX E GNV

NÍVEL DE DESEMPENHO: API SL

**LEGENDA:**

N.A. = Não aplicável

(-) = Não informado por não ser especificado para o tipo de produto

Para maiores informações entrar em contato com a ANP através da Central de Atendimento (CRC) 0800 970 0267. Clique aqui para fazer outra pesquisa de registro de produtos.

Para visualizar a publicação, acesse o site da Imprensa Nacional no endereço: <http://www.in.gov.br> e pesquise pela data do despacho.

**RESULTADO**

PESQUISA DE REGISTRO DE PRODUTOS

ARGUMENTO: TIPO PRODUTO=GRAXA LUBRIFICANTE E CNPJ=04.338.4340001-57

TOTAL DE DOCUMENTOS: 10

**1. REGISTRO DO PRODUTO: 0000001424 (SITUAÇÃO=ATIVO)**

EMPRESA: INCOL-LUB INDÚSTRIA E COMÉRCIO LTDA

MARCA COMERCIAL	SAE	ISO	NLGI	APLICAÇÃO
INCOL MP2	-	-	2	AUTOMOTIVA, INDUSTRIAIS, AGRÍCOLAS
NÍVEL DE DESEMPENHO: -				

**2. REGISTRO DO PRODUTO: 0000001428 (SITUAÇÃO=ATIVO)**

No DESPACHO: 1080/2008 (03/10/2008)

URL: <http://www.in.gov.br>

EMPRESA: INCOL-LUB INDÚSTRIA E COMÉRCIO LTDA

MARCA COMERCIAL	SAE	ISO	NLGI	APLICAÇÃO
INCOL CH2	-	-	NLGI-2	ÓLEO LUBRIFICANTE PARA PEÇAS APARENTES E PINOS GRAXEIROS AUTOMOTIVOS E INDUSTRIAIS - CHASSIS E MOLAS
NÍVEL DE DESEMPENHO: . NLGI-2				

**3. REGISTRO DO PRODUTO: 0000003293 (SITUAÇÃO=ATIVO)**

No DESPACHO: 00553/2010 (06/04/2010)

URL: <http://www.in.gov.br>

EMPRESA: INCOL-LUB INDÚSTRIA E COMÉRCIO LTDA

MARCA COMERCIAL	SAE	ISO	NLGI	APLICAÇÃO
TORK CH			2	PEÇAS APARENTES E PINOS GRAXEIROS AUTOMOTIVOS E INDUSTRIAIS - CHASSIS E MOLAS.
NÍVEL DE DESEMPENHO: . NA				

**4. REGISTRO DO PRODUTO: 0000003345 (SITUAÇÃO=ATIVO)**

No DESPACHO: 00864/2010 (28/05/2010)

URL: <http://www.in.gov.br>

EMPRESA: INCOL-LUB INDÚSTRIA E COMÉRCIO LTDA

MARCA COMERCIAL	SAE	ISO	NLGI	APLICAÇÃO
TORK MP			2	PINOS GRAXEIROS, ROLAMENTOS, JUNTAS UNIVERSAIS, ARTICULAÇÕES E MANCAIS AUTOMOTIVOS E INDUSTRIAIS EM TEMPERATURAS DE -10°C A 140°C.
NÍVEL DE DESEMPENHO: . NA				

**5. REGISTRO DO PRODUTO: 0000003775 (SITUAÇÃO=ATIVO)**

No DESPACHO: 01029/2011 (30/08/2011)



URL: <a href="http://www.in.gov.br">http://www.in.gov.br</a>				
EMPRESA: INCOL-LUB INDÚSTRIA E COMÉRCIO LTDA				
MARCA COMERCIAL	SAE	ISO	NLGI	APLICAÇÃO
INCOL GRAXA BENTONITE			2	MÁQUINAS E EQUIPAMENTOS SUJEITOS A ALTAS CARGAS E ALTAS TEMPERATURAS, ESPECIALMENTE OS CONTAMINADOS COM POEIRA, GASES, VAPORES OU LÍQUIDOS ALCALINOS.
NÍVEL DE DESEMPENHO: NA				
<b>6. REGISTRO DO PRODUTO: 0000003776 (SITUAÇÃO=ATIVO)</b>				
No DESPACHO: 01029/2011 (30/08/2011)				
URL: <a href="http://www.in.gov.br">http://www.in.gov.br</a>				
EMPRESA: INCOL-LUB INDÚSTRIA E COMÉRCIO LTDA				
MARCA COMERCIAL	SAE	ISO	NLGI	APLICAÇÃO
INCOL GRAXA MOTO			2	CORRENTES DE MOTOCICLETAS EM ESPECIAL, E OUTROS TIPOS
NÍVEL DE DESEMPENHO: NA				
<b>7. REGISTRO DO PRODUTO: 0000003777 (SITUAÇÃO=ATIVO)</b>				
No DESPACHO: 01029/2011 (30/08/2011)				
URL: <a href="http://www.in.gov.br">http://www.in.gov.br</a>				
EMPRESA: INCOL-LUB INDÚSTRIA E COMÉRCIO LTDA				
MARCA COMERCIAL	SAE	ISO	NLGI	APLICAÇÃO
INCOL GRAXA GRAFITADA			2	CUBOS DE RODA, JUNTAS HOMOCINÉTICAS, MANCAIS PLANOS E DE ROLAMENTOS, ROLETES DE BAIXA ROTAÇÃO, GUIAS, EIXOS, FUSOS E EM MONTAGENS MECÂNICAS.
NÍVEL DE DESEMPENHO: NA				
<b>8. REGISTRO DO PRODUTO: 0000003778 (SITUAÇÃO=ATIVO)</b>				
No DESPACHO: 01029/2011 (30/08/2011)				
URL: <a href="http://www.in.gov.br">http://www.in.gov.br</a>				
EMPRESA: INCOL-LUB INDÚSTRIA E COMÉRCIO LTDA				
MARCA COMERCIAL	SAE	ISO	NLGI	APLICAÇÃO
INCOL GRAXA MOLIBDÊNIO			2	CUBOS DE RODA, JUNTAS HOMOCINÉTICAS, MANCAIS PLANOS E DE ROLAMENTO, ROLETES DE BAIXA ROTAÇÃO, GUIAS, EIXOS, FUSOS.
NÍVEL DE DESEMPENHO: NA				
<b>9. REGISTRO DO PRODUTO: 0000003779 (SITUAÇÃO=ATIVO)</b>				
No DESPACHO: 01029/2011 (30/08/2011)				
URL: <a href="http://www.in.gov.br">http://www.in.gov.br</a>				
EMPRESA: INCOL-LUB INDÚSTRIA E COMÉRCIO LTDA				
MARCA COMERCIAL	SAE	ISO	NLGI	APLICAÇÃO

INCOL GRAXA NAUTICA		2	JET SKIS, BARCOS, MOLINETES, MAQUINAS DE LAVAR ROUPA, REFRIGERADORES - NÃO MANCHANTE.
---------------------	--	---	---

NÍVEL DE DESEMPENHO: NA

10 REGISTRO DO PRODUTO: 0000005400 (SITUAÇÃO=ATIVO)

No DESPACHO: 01483/2016 (15/12/2016)

URL: <http://www.in.gov.br>

EMPRESA: INCOL-LUB INDÚSTRIA E COMÉRCIO LTDA

MARCA COMERCIAL	SAE	ISO	NLGI	APLICAÇÃO
-----------------	-----	-----	------	-----------

INCOL COTTON			00	COLHEITADEIRAS DE ALGODÃO, FUSOS E SISTEMAS DE LUBRIFICAÇÃO CENTRALIZADA.
--------------	--	--	----	---

NÍVEL DE DESEMPENHO: N.A

## LEGENDA:

N.A. = Não aplicável

(-) = Não informado por não ser especificado para o tipo de produto

Para maiores informações entrar em contato com a ANP através da Central de Atendimento (CRC) 0800 0267. Clique aqui para fazer outra pesquisa de registro de produtos.

Para visualizar a publicação, acesse o site da Imprensa Nacional no endereço: <http://www.in.gov.br> pesquise pela data do despacho.

## PROPOSTA DE FORNECIMENTO DE PRODUTOS / SERVIÇOS

CNPJ: 79.432.126/0001-95 Fornecedor: CORDOVA E BORTOLINI LTDA E-mail: casadosfiltros@w.in.com.br Celular: 46999787900  
 Endereço: AV JULIO ASSIS CAVALHEIRO 1770 SALA 02 - INDUSTRIAL - FRANCISCO BELTRAO/PR - CEP 85601-000 Telefone: 4635245885 Fax:  
 Inscrição Estadual: 3210023908 Contador: Comunello Telefone contador:

RG: 31591988

CPF: 409.303.199-15

Telefone representante: 46999787900

Endereço representante: rua octaviano teixeira dos santos 2560 - industrial - francisco beltrao/PR - CEP 85601-030

E-mail representante: casadosfiltros@w.in.com.br

Conta: 19252-x

Agência: 616-5 - Beltrão - Francisco Beltrão/PR

Data de abertura: -x

Banco: 1 - BB

Fornecedor enquadrado como microempresa ou empresa de pequeno porte (para obter os benefícios da lei complementar nº 123/2006).

Lote: 001 - ÓLEOS LUBRIFICANTES, GRAXAS E ADITIVOS

Nº Item	Descrição do Produto / Serviço	Qtde.	Unid.	Preço Máximo	Marca	Preço Unitário	Preço Total
001	ÓLEO LUBRIFICANTE 30 CF SERIE 3 - BALDE DE 20 LITROS	200,00	BALD	234,07	PETROBRAS	213,00	42 600,00
002	ÓLEO LUBRIFICANTE 40 CF SERIE 3 - BALDE DE 20 LITROS	200,00	BALD	201,40	PETROBRAS	171,40	34 280,00
003	ÓLEO LUBRIFICANTE 20W50 API SL - CAIXA COM 24 LITROS	30,00	CX	369,93	PETROBRAS	311,50	9 345,00
004	ÓLEO MINERAL PARA MOTORES 2 TEMPOS A GASOLINA REFRIGERADOS A AR API TC - GRAUS SAE 30 - CAIXA COM 40 UNIDADES DE 500 ML	10,00	CX	616,00	PETROBRAS	599,40	5 994,00
005	ÓLEO LUBRIFICANTE 15W40 API C14 - BALDE DE 20 LITROS	200,00	BALD	225,73	PETROBRAS	215,40	43 080,00
006	ÓLEO HIDRÁULICO AW68 - BALDE DE 20 LITROS	200,00	BALD	191,90	PETROBRAS	181,50	36 300,00
007	ÓLEO LUBRIFICANTE 90 API GL5 - BALDE DE 20 LITROS	100,00	BALD	232,53	PETROBRAS	219,50	21 950,00
008	ÓLEO LUBRIFICANTE 140 API GL5 - BALDE DE 20 LITROS	40,00	BALD	233,90	PETROBRAS	224,20	8 968,00
009	ÓLEO LUBRIFICANTE ATF TIPO A - BALDE DE 20 LITROS	15,00	BALD	254,33	PETROBRAS	239,60	3 594,00
010	ÓLEO LUBRIFICANTE 85W140 - API GL5 - BALDE DE 20 LITROS	20,00	BALD	234,87	PETROBRAS	220,10	4 402,00
011	ÓLEO LUBRIFICANTE PARA MOTORES DIESEL COM ALTA QUILOMETRAGEM VISCOSIDADE SAE 25W60 API CF - BALDE 20 LITROS	5,00	BALD	247,33	PETROBRAS	235,30	1 176,50
012	ÓLEO PARA CONVERSORES DE TORQUE E SISTEMAS HIDRÁULICOS TAC-3 10W/BALDE COM 20 LITROS	100,00	BALD	259,40	PETROBRAS	250,10	25 010,00
013	ÓLEO LUBRIFICANTE 15W40 API SL, PARA MOTORES A GASOLINA, ÁLCOOL OU BIOCOMBUSTÍVEL, CAIXA COM 24 UNIDADES DE 1 LITRO	20,00	CX	446,60	PETROBRAS	437,60	8 752,00
014	GRAXA LUBRIFICANTE A BASE DE SABÃO DE CÁLCIO GRAU NLG12 (CHASSIS), TAMBOR COM 170K	6,00	TB	1 740,00	UNILIT	1 700,00	10 200,00
015	FLUIDO SINTÉTICO PARA USO EM SISTEMAS DE ARREFECIMENTO DE VEÍCULOS AUTOMOTIVOS 12X1	50,00	CX	141,93	RADIEX	130,20	6 510,00
016	DESINGRIPANTE ANTI FERRUGEM CAIXA COM 12 UNIDADES DE 300 ML	15,00	CX	87,73	WHITE-LUB	81,50	1 222,50
017	ÓLEO LUBRIFICANTE COM COMPONENTE SINTÉTICO PARA MOTORES 2 TEMPOS A GASOLINA, API TC, JASO FC, CAIXA COM 40 UNIDADES DE 500 ML	10,00	CX	721,00	PETROBRAS	701,50	7 015,00
018	ÓLEO LUBRIFICANTE WBF 100 OU TOHOIL, BALDE COM 20 LITROS	6,00	BALD	317,42	PETROBRAS	296,60	1 779,60
019	ÓLEO HIDRÁULICO HD 46 BALDE COM 20 LITROS	12,00	BALD	238,20	PETROBRAS	223,50	2 682,00
020	FLUIDO SINTÉTICO DE ALTO PONTO DE EBULIÇÃO PARA USO EM SISTEMAS DE FREIOS A DISCO OU A TAMBOR DOT-3 (LT)	500,00	L	19,03	RADIEX	17,00	8 500,00
021	ÓLEO SINTÉTICO 5W30 SL CAIXA COM 24 LITROS	20,00	CX	653,33	PETROBRAS	611,00	12 220,00

000223

**PROPOSTA DE FORNECIMENTO DE PRODUTOS / SERVIÇOS**

**CNPJ:** 79.432.126/0001-95    **Fornecedor:** CORDOVA E BORTOLINI LTDA    **E-mail:** casadosfiltros@w.in.com.br  
**Endereço:** AV JULIO ASSIS CAVALHEIRO 1770 SALA 02 - INDUSTRIAL - FRANCISCO BELTRÃO/PR - CEP 85601-000    **Telefone:** 4635245885    **Fax:**    **Celular:** 46999787900  
**Inscrição Estadual:** 3210023908    **Contador:** Comunello    **Telefone contador:**    **RG:** 31591988  
**Representante:** Baudimo Jose Bortolini    **CPF:** 409.303.199-15    **Telefone representante:** 46999787900  
**Endereço representante:** rua octaviano leixeira dos santos 2560 - industrial - francisco beltrão/PR - CEP 85601-030  
**E-mail representante:** casadosfiltros@w.in.com.br    **Agência:** 616-5 - Beltrão - Francisco Beltrão/PR    **Conta:** 19252-X  
**Banco:** 1 - BB

Fornecedor enquadrado como microempresa ou empresa de pequeno porte (para obter os benefícios da lei complementar nº 123/2006).

PREÇO TOTAL DO LOTE : 295.580,60  
PREÇO TOTAL DO LOTE : 0,00  
TOTAL DA PROPOSTA : 295.580,60

  
CORDOVA E BORTOLINI LTDA  
CORDOVA E BORTOLINI LTDA  
CNPJ: 79.432.126/0001-95

  
CORDOVA E BORTOLINI LTDA

79.432.126/0001-95

CORDOVA BORTOLINI LTDA

Av. Julio Assis Cavaleiro, 1790 - SL 02  
CEP 85601-000 Industrial  
Francisco Beltrão - PR





000224





Município de Francisco Beltrão  
 Pregão Presencial 176/2017

**PROPOSTA DE FORNECIMENTO DE PRODUTOS / SERVIÇOS**



CNPJ: 08.447.538/0001-37 Fornecedor: CAMOPAR - MECANICA E POSTO DE MOLAS LTDA E-mail: ADMINISTRACAO@TRUCKDIESELTOLEDO.COM  
 Endereço: BR 467 KM 78, KM 78 - SN SAÍDA P/CASCAVEL - VISTA ALEGRE - Toledo/PR - CEP 85907-060 Telefone: 45-33781120 Fax: 45-33781120  
 Inscrição Estadual: 90392949-98 Contador: EOO CONTABILIDADE RG: 6106289-0  
 Representante: VANDERLEI LUIZ HENNING CPF: 867.150.979-68  
 Endereço representante: CARLOS ALDINO RIPPEL 62 CASA - GISELE - Toledo/MG - CEP 85905-094  
 E-mail representante: VENDAS@TRUCKDIESELTOLEDO.COM.BR  
 Banco: 1688 Agência: 587-8 - BANCO DO BRASIL - Toledo/PR Conta: 48029-0

Data de abertura: 07/01/2007

Fornecedor enquadrado como microempresa ou empresa de pequeno porte (para obter os benefícios da lei complementar nº 123/2006).

Nº Item	Descrição do Produto / Serviço	Qtde.	Unid.	Preço Máximo	Marca	Modelo	Preço Unitário	Preço Total
001	ÓLEO LUBRIFICANTE 30 CF SERIE 3 - BALDE DE 20 LITROS	200,00	BALD	234,07	UNI	UNIX TC3	206,00	41.200,00
002	ÓLEO LUBRIFICANTE 40 CF SERIE 3 - BALDE DE 20 LITROS	200,00	BALD	201,40	UNI	MAX XF	179,00	35.800,00
003	ÓLEO LUBRIFICANTE 20W50 API SL - CAIXA COM 24 LITROS	30,00	CX	369,93	UNI	PREMIUM SL	325,00	9.750,00
004	ÓLEO MINERAL PARA MOTORES 2 TEMPOS A GASOLINA REFRIGERADOS A 100 ML - GRAU SAE 30 - CAIXA COM 40 UNIDADES DE 500 ML	10,00	CX	616,00	LUBRAX	ESSENCIAL 2T	490,00	4.900,00
005	ÓLEO LUBRIFICANTE 15W40 API C14 - BALDE DE 20 LITROS	200,00	BALD	225,73	LUBRAX	TOP TURBO	209,00	41.800,00
006	ÓLEO HIDRAULICO AW68 - BALDE DE 20 LITROS	200,00	BALD	191,90	UNI	HD MAX AW68	179,00	35.800,00
007	ÓLEO LUBRIFICANTE 90 API GL5 - BALDE DE 20 LITROS	100,00	BALD	232,53	LUBRAX	90 GL5	209,00	20.900,00
008	ÓLEO LUBRIFICANTE 140 API GL5 - BALDE DE 20 LITROS	40,00	BALD	233,90	LUBRAX	140 GL5	211,00	8.440,00
009	ÓLEO LUBRIFICANTE ATF TIPO A - BALDE DE 20 LITROS	15,00	BALD	254,33	UNI	FTA	228,00	3.420,00
010	ÓLEO LUBRIFICANTE 85W140 - API GL5 - BALDE DE 20 LITROS	20,00	BALD	234,87	LUBRAX	85W140 GL5	215,00	4.300,00
011	ÓLEO LUBRIFICANTE PARA MOTORES DIESEL COM ALTA QUILOMETRAGEM. WISCOSIDADE SAE 25W60 API CF - BALDE 20 LITROS	5,00	BALD	247,33	UNI	UNI VIES 25W60	229,00	1.145,00
012	ÓLEO PARA CONVERSORES DE TORQUE E SISTEMAS HIDRAULICOS TAC-3 BALDE COM 20 LITROS	100,00	BALD	259,40	UNI	UNIX TC3	230,00	23.000,00
013	ÓLEO LUBRIFICANTE 15W40 API SL, PARA MOTORES A GASOLINA, ALCOOL BIOCOMBUSTÍVEL. CAIXA COM 24 UNIDADES DE 1 LITRO	20,00	CX	446,60	LUBRAX	ESSENCIAL 15W40	399,00	7.980,00
014	GRAXA LUBRIFICANTE A BASE DE SABÃO DE CÁLCIO GRAU NLGI2 TAMBOR COM 170K	6,00	TB	1.740,00	UNI	UNI CA2	1.499,00	8.994,00
015	FLUÍDO SINTÉTICO PARA USO EM SISTEMAS DE ARREFECIMENTO DE AUTOMOTIVOS 12X1	50,00	CX	141,93	TRUCK +	FLUIDA RADIADOR	109,00	5.450,00
016	DESINGRIPANTE ANTI FERRUGEM. CAIXA COM 12 UNIDADES DE 300 ML	15,00	CX	87,73	ORBI	DESINGRIPANTE	80,00	1.200,00
017	ÓLEO LUBRIFICANTE COM COMPONENTE SINTÉTICO PARA MOTORES 2 GASOLINA, API TC, JASO FC. CAIXA COM 40 UNIDADES DE 500 ML	10,00	CX	721,00	LUBRAX	ESSENCIAL 2T FC	610,00	6.100,00
018	ÓLEO LUBRIFICANTE WBF 100 OU TOHOIL. BALDE COM 20 LITROS	6,00	BALD	317,42	UNI	HYDRA AW100	285,00	1.710,00
019	ÓLEO HIDRAULICO HD 46. BALDE COM 20 LITROS	12,00	BALD	238,20	UNI	HYDRA H46	210,00	2.520,00
020	FLUÍDO SINTÉTICO DE ALTO PONTO DE EBULIÇÃO PARA USO EM SISTEMAS FREIOS A DISCO OU A TAMBOR DOT-3 (LT)	500,00	L	19,03	VARGA	DOT 3	18,00	9.000,00
021	ÓLEO SINTÉTICO 5W30 SL CAIXA COM 24 LITROS	20,00	CX	653,33	UNI	FORMULA TECH	579,00	11.580,00

000225

2009/2017 17.53.37

certificadista - Versão: 1.1.4.3

*Handwritten signatures and initials*

Município de Francisco Beltrão  
Pregão Presencial 176/2017

### PROPOSTA DE FORNECIMENTO DE PRODUTOS / SERVIÇOS



Registro: 2  
E-mail: ADMINISTRACAO@TRUCKDIESEL.TOLEDO.COM.BR  
Telefone: 45-33781120 Fax: 45-33882705  
Telefone contador: 45-33882705  
E-mail: ADMINISTRACAO@TRUCKDIESEL.TOLEDO.COM.BR  
Telefone representante: 45-33882705  
Data de abertura: 07/01/2007

RG: 6106289-0  
CPF: 867.150.979-68  
Contador: ECO CONTABILIDADE  
Fornecedor: CAMOPAR - MECANICA E POSTO DE MOLAS LTDA  
Endereço: BR 467 KM 78, KM 78 - SN SAIDA P CASCAVEL - VISTA ALEGRE - Toledo/PR - CEP 85907-060  
Inscrição Estadual: 90392949-98  
CNPJ: 03.447.538/0001-37  
Representante: VANDERLEI LUZ HENNING  
Endereço representante: CARLOS ALDINO RIPPEL 62 CASA - GISELE - Toledo/MG - CEP 85905-094  
E-mail representante: VENDAS@TRUCKDIESEL.TOLEDO.COM.BR  
Banco: 1088  
Agência: 587-8 - BANCO DO BRASIL - Toledo/PR

Fornecedor enquadrado como microempresa ou empresa de pequeno porte (para obter os benefícios da lei complementar nº 123/2006).

PREÇO TOTAL DO LOTE : 284.989,00  
PREÇO TOTAL DO LOTE : 0,00  
TOTAL DA PROPOSTA : 284.989,00

Validade da proposta: 60 dias  
Prazo de entrega: 5 dias

  
CAMOPAR - MECANICA E POSTO DE MOLAS LTDA  
CNPJ: 03.447.538/0001-37

  
CAMOPAR MECANICA  
POSTO DE MOLAS LTDA  
CNPJ: 03.447.538/0001-37





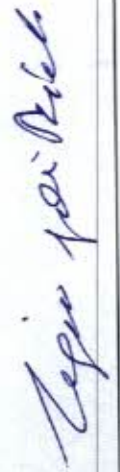

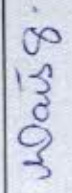

Fone: (45) 33781120 / 33781121 / 33781122 / 33781123 / 33781124 / 33781125 / 33781126 / 33781127 / 33781128 / 33781129 / 33781130 / 33781131 / 33781132 / 33781133 / 33781134 / 33781135 / 33781136 / 33781137 / 33781138 / 33781139 / 33781140 / 33781141 / 33781142 / 33781143 / 33781144 / 33781145 / 33781146 / 33781147 / 33781148 / 33781149 / 33781150 / 33781151 / 33781152 / 33781153 / 33781154 / 33781155 / 33781156 / 33781157 / 33781158 / 33781159 / 33781160 / 33781161 / 33781162 / 33781163 / 33781164 / 33781165 / 33781166 / 33781167 / 33781168 / 33781169 / 33781170 / 33781171 / 33781172 / 33781173 / 33781174 / 33781175 / 33781176 / 33781177 / 33781178 / 33781179 / 33781180 / 33781181 / 33781182 / 33781183 / 33781184 / 33781185 / 33781186 / 33781187 / 33781188 / 33781189 / 33781190 / 33781191 / 33781192 / 33781193 / 33781194 / 33781195 / 33781196 / 33781197 / 33781198 / 33781199 / 33781200

Rod. 467 - km 78 - Cx. Postal 1512 - Toledo sentido Cascavel

www.truckdieseltledo.com.br

Superintendência de Biocombustíveis e Qualidade de Produtos - SBQ

# PROGRAMA DE MONITORAMENTO DOS LUBRIFICANTES



## INTRODUÇÃO

O Programa de Monitoramento dos Lubrificantes - PML tem por objetivo acompanhar sistematicamente a qualidade dos óleos lubrificantes comercializados no país, bem como proporcionar ferramenta importante para o direcionamento das ações da Fiscalização da ANP. Esse Programa tem como alvo os óleos lubrificantes para motores automotivos comercializados no mercado revendedor.

## OBJETIVOS

O objetivo deste boletim é apresentar os resultados do PML das amostras coletadas em Abril e Maio de 2017.

## SUMÁRIO:

1. INTRODUÇÃO	4
1.1 ITENS AVALIADOS	4
1.2 INSTITUIÇÕES PARTICIPANTES	5
2. DADOS DO PROGRAMA	5
2.1 CRITÉRIOS DE AMOSTRAGEM	5
2.2 ENLACES REALIZADOS	6
2.3 DISCUSSÃO DOS RESULTADOS	7
2.4 NOVO INDICADOR DE QUALIDADE	14
2.5 CONCLUSÃO	16
3. APÊNDICES	17
3.1 APÊNDICE 1	17
3.2 APÊNDICE 2	19
3.3 APÊNDICE 3	25

*Carla Rosa Nogueira*

## ERRATA

Informamos que em decorrência a uma falha no programa, utilizado para realizar o tratamento dos dados do presente boletim, a amostra CPT/ML00510/2017 foi identificada com o seu registro pertencente a empresa SAFRA QUÍMICA INDUSTRIA E COMERCIO DE LUBRIFICANTES LTDA, quando na realidade o detentor é a empresa CR DEALER DO BRASIL LTDA.

Destacamos que, até o momento, a empresa SAFRA QUÍMICA INDUSTRIA E COMERCIO DE LUBRIFICANTES LTDA não apresentou nenhuma não conformidade de qualidade no PML. Dessa forma, realizamos a publicação de nova versão do Boletim para sanarmos o erro contido na publicação original.

*Mouçis G.*

*[Handwritten signature]*

*[Handwritten signature]*

*[Handwritten signature]*

## EXPEDIENTE

Elaborado pela Superintendência de Biocombustíveis e Qualidade de Produtos - SBQ

### Diretor-Geral

Décio Fabrício Oddone da Costa

### Diretores

Aurélio Cesar Nogueira Amaral

Felipe Xury

Wladyr Martins Barros

### Superintendente de Biocombustíveis e Qualidade de Produtos - SBQ

Carlos Orlando Enrique da Silva

### Superintendente adjunta de Biocombustíveis e Qualidade de Produtos - SBQ

Cristiane Zuliva de Andrade Monteiro

### Coordenador do Centro de Pesquisa e Análises Tecnológicas - CPT

Fábio da Silva Vinhado

### Coordenadores de Petróleo, Lubrificantes e Produtos Especiais - CPT

Maria de Conceição Carvalho de Paiva França

### Equipe de Lubrificantes - CPT

Bruno R. L. Bezerra de Oliveira

Cristiane Brito Costa

Felipe Feltosa de Oliveira

Guilherme Viana de Melo Jacintho

Igor Freitas Figueiredo

João Otávio Milam de Albuquerque Urs

José Ferraz Neto

Karine de Oliveira Reis

Luiz Filipe Paiva Brandão

Maria do Socorro Mala Quintino

Martala Lopes Silva Melo

Paulo Plesso

Paulo Roberto Rodrigues de Matos

Vianeyr Oliveira dos Santos Júnior

## 1. INTRODUÇÃO

O Programa de Monitoramento dos Lubrificantes - PML tem por objetivo acompanhar sistematicamente a qualidade dos óleos lubrificantes comercializados no país, bem como proporcionar ferramenta importante para o direcionamento das ações da Fiscalização da ANP.

As amostras são coletadas em pontos de revenda tais como: postos revendedores, supermercados, lojas de autopeças, oficinas mecânicas, concessionárias de veículos, distribuidores e atacadotes.

O PML conta com laboratórios contratados pela ANP para coleta e envio das amostras para análise no Centro de Pesquisas e Análises Tecnológicas da ANP - CPT. A análise dos registros dos produtos, a execução dos ensaios físico-químicos e a avaliação dos resultados são totalmente realizados pelo CPT.

### 1.1 ITENS AVALIADOS

As amostras do PML são avaliadas em dois aspectos: Registro e Qualidade.

Com relação ao registro, verifica-se a existência de cadastro na ANP tanto da empresa como do produto.

No que tange ao último quesito, avalia-se a qualidade da amostra em consonância com os dados declarados e aprovados na ocasião do registro do produto na ANP. Vale explicitar que, apenas o CPT possui acesso às informações dos registros dos produtos para realizar a comparação com os resultados obtidos. Dessa forma, a confidencialidade dos dados é garantida pela ANP.

As amostras do PML não são mais avaliadas quanto ao rótulo pelo fato de que, após a publicação da Resolução ANP nº22/2014, todos os rótulos são verificados no momento do registro do produto. A fiscalização da ANP, no entanto, continua fiscalizando os lubrificantes quanto a esse quesito.

Cabe ressaltar que as apurações dos dados das amostras coletadas no período não refletem todo universo do mercado devido ao volume comercializado e à pulverização dos diversos tipos de lubrificantes e de embalagens.

Para sanar esse problema e apresentar um retrato do mercado nacional de lubrificantes foi utilizado o novo critério de indicador de qualidade, que leva em consideração os dados de comercialização de cada agente, conforme informado no SIMP Lubrificantes.

*[Handwritten mark]*

1.2 INSTITUIÇÕES PARTICIPANTES

As instituições que coletaram as amostras consideradas neste boletim são:

- ✓ IBTR - Instituto Brasileiro de Tecnologia e Regulação
- ✓ UFMA - Universidade Federal do Maranhão
- ✓ IPT - Instituto de Pesquisas Tecnológicas - São Paulo
- ✓ UFPA - Universidade Federal do Pará
- ✓ SENAI - Serviço Nacional de Aprendizagem Industrial/MG
- ✓ UFPE - Universidade Federal de Pernambuco
- ✓ UFRN - Universidade Federal do Rio Grande do Norte
- ✓ UFG - Universidade Federal de Goiás
- ✓ UFRJ - Universidade Federal do Rio de Janeiro
- ✓ UNESP - Universidade Estadual de São Paulo

2. DADOS DO PROGRAMA

2.1 CRITÉRIOS DE AMOSTRAGEM

As amostras foram coletadas em postos revendedores e pontos de venda (supermercados, lojas de autopeças, concessionárias de veículos e atacadistas), nos seguintes estados: Alagoas, Amapá, Bahia, Ceará, Espírito Santo, Goiás, Maranhão, Minas Gerais, Mato Grosso do Sul, Pará, Paraíba, Pernambuco, Rio de Janeiro, Rio Grande do Norte, São Paulo e Sergipe.

O procedimento de coleta seleciona amostras de forma a não repetir marcas comerciais, atingindo, com isso, um maior número de marcas disponíveis no mercado.

A Tabela 1 apresenta o número de amostras coletadas por Estado, bem como as instituições responsáveis pela coleta e análise.

TABELA 1 - AMOSTRAS COLETADAS

UF	Instituição coletora	nº de amostras
AL	UFPE	6
AP	UFPA	3
BA	IBTR	17
CE	UFCE	10
ES	UFES	10
GO	UFG	9
MA	UFMA	10
MG	SENAI	29
MS	UNESP	9
PA	UFPA	12
PB	UFRN	10
PE	UFPE	14
RJ	UFRJ	38
RN	UFRN	11
SE	UFPE	6
SP	IPT	37
SP	UNESP	27
<b>Brasil</b>		<b>258</b>

2.2 ENSAIOS REALIZADOS

As análises realizadas contemplaram as seguintes características:

- Teor de elementos: Cálcio - Ca, Magnésio - Mg, Zinco - Zn e Fósforo - P;
- Viscosidade Cinemática a 100°C;
- Viscosidade dinâmica à baixa temperatura - CCS;
- Ponto de Fulgor;

- Perda por evaporação - NDACK

2.3 DISCUSSÃO DOS RESULTADOS

2.3.1 Conformidade das Amostras

Na análise de conformidade, para que a amostra seja considerada não conforma, é suficiente que um de seus parâmetros (registro ou qualidade) apresente uma não conformidade. Dessa maneira, a avaliação de conformidade da amostra pode ser sintetizada pela expressão matemática abaixo:

Conformidade da Amostra = Conformidade de Registro + Conformidade de Qualidade

Do total de amostras avaliadas (258), 208 (80,6%), estavam conforme em todos os quesitos analisados e 50 (19,4%) apresentaram ao menos um parâmetro fora de conformidade. O Gráfico 1 apresenta esse percentual de Conformidade das Amostras.

Gráfico 1. Percentuais de Conformidade da Amostra.



2.3.2 Conformidade de Registro

Quanto à regularização do registro do produto na ANP, 238 amostras (92,2%) estavam conformes e 20 (7,8%) apresentaram ao menos uma irregularidade. O Gráfico 2 apresenta a avaliação de conformidade quanto ao registro na ANP.

Gráfico 2. Percentuais de Conformidade de Registro.



2.3.2.1 Grau SAE

2.3.2.1.1 Óleos multiviscosos

Ao todo, foram analisadas 245 amostras com grau SAE multiviscoso. Das quais 81 (33,10%) pertenciam à classificação 15W-40 e 66 (26,9%) à 20W-30. Os demais dados estão apresentados no Gráfico 3.

Gráfico 3. Distribuição de graus SAE multiviscoso.

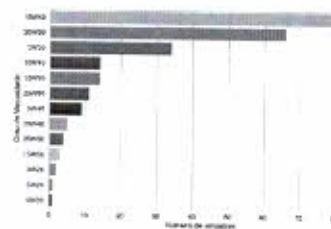

2.3.2.1.2 Óleos monoviscosos

Dentre as amostras coletadas, 13 eram monoviscosas, todas pertencentes à classificação SAE 40.

Assinatura vertical em azul: Sérgio Roberto

Assinatura vertical em azul: Marcos S.

Assinatura horizontal em azul

Assinatura horizontal em azul

Assinatura horizontal em azul



## 2.3.2.2 Nível de desempenho - Classificação API

Todas as amostras coletadas possuem ao menos um nível de desempenho API associado a sua formulação.

## 2.3.2.2.1 Nível de desempenho para motores ciclo Otto

Dentre as amostras analisadas, 201 (77,9%) possuem níveis de desempenho destinados a motores ciclo Otto. Destas, 82 (40,8%) eram API SL e 54 (26,9%) eram API SN. Os demais dados podem ser visualizados no Gráfico 4.

Gráfico 4. Distribuição de Níveis de Desempenho - CICLO OTTO.

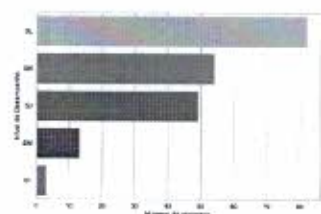

## 2.3.2.2.2 Nível de desempenho para motores Ciclo Diesel

Das amostras de óleos lubrificantes analisadas, 57 (22,1%) possuem níveis de desempenho destinados a motores ciclo Diesel. Dentre elas, 30 (52,6%) eram API CG-4 e outras 19 (33,2%) C-4. Os demais dados podem ser visualizados no Gráfico 5.

Gráfico 5. Distribuição de Níveis de Desempenhos

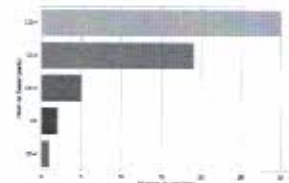

## 2.3.3 Conformidade de Qualidade

Quanto ao aspecto de conformidade de qualidade, 225 amostras (87,2%) estavam conformes para os ensaios avaliados [Teor de Elementos, Viscosidade Cinemática, Viscosidade dinâmica à baixa temperatura pelo simulador de partida a frio (CCS), Ponto de Fulgor e Perda por Evaporação (Noack)]. Em contrapartida, 33 amostras (12,8%) apresentaram ao menos uma não conformidade nos ensaios avaliados. O Gráfico 6 sintetiza a avaliação de conformidade para o aspecto de qualidade.

Gráfico 6. Percentuais de conformidade de qualidade



## 2.3.3.1 Avaliação da Aditivção do Óleo Lubrificante

A aditivção foi avaliada através da determinação dos seguintes elementos químicos: Cálcio, Magnésio, Fósforo e Zinco. No entanto, esse parâmetro de qualidade foi avaliado apenas nas amostras que possuem registro na ANP. Assim, 235 amostras (92,2%) foram avaliadas nesse aspecto.

Desse total, 216 amostras (90,8%) apresentaram resultados conformes, isto é, o teor dos elementos químicos avaliados estava de acordo com os valores declarados no registro na ANP, enquanto, 22 amostras (9,2%) apresentaram uma das seguintes não conformidades quanto à aditivção: Ausente ou Insuficiente. O Gráfico 7 apresenta os percentuais registrados quanto à aditivção.

Gráfico 7. Percentuais de Conformidade quanto à Aditivção.

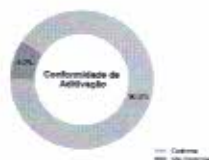

Ainda em relação à aditivção, para as amostras que apresentaram alguma não conformidade, registrou-se o seguinte panorama: ao todo 11 amostras (50,0%) registraram ausência de aditivção e 11 amostras (50,0%) apresentaram aditivção insuficiente. O Gráfico 8 sintetiza as informações referentes às não conformidades de aditivção.

Gráfico 8. Percentuais de Não Conformidade de Aditivção.



## 2.3.3.1.1 Análise de Conformidade de Aditivção e Nível de Desempenho

O mercado de óleos lubrificantes é dinâmico e isso se reflete na inserção de novos níveis de desempenho à medida que novas tecnologias de motor se estabelecem no mercado, bem como outros níveis de desempenho se tornam obsoletos. Devido à diferente exigência do óleo lubrificante nos mais variados níveis de desempenho, o teor de aditivção é distinto para cada nível de desempenho.

## 2.3.3.1.1.1 Análise de Conformidade de Aditivção e Nível de desempenho: Motores do Ciclo Otto

O Gráfico 9 (Apêndice 3) apresenta o quantitativo de amostras não conformes em termos de aditivção por nível de desempenho. Dentre os óleos destinados a motor ciclo Otto, o nível de desempenho API SJ foi identificado com o maior número de não conformidades. Das 45 amostras avaliadas que possuem esse nível de desempenho, 11 (24,4%) apresentaram alguma não conformidade em relação à aditivção.

## 2.3.3.1.1.2 Análise de Conformidade de Aditivção e nível de desempenho: Motores do Ciclo Diesel

O Gráfico 10 (Apêndice 3) apresenta o quantitativo de amostras não conformes quanto à aditivção por nível de desempenho destinados a motores do ciclo Diesel. Das 30 amostras analisadas que possuem o nível de desempenho API CG-4, 4 (13,3%) apresentaram alguma não conformidade.

## 2.3.3.2 Avaliação da Viscosidade Cinemática a 100°C

Todas as amostras foram avaliadas para esse ensaio físico-químico. Ao todo 242 amostras (99,8%) mostraram-se conforme para esse parâmetro e apenas 18 óleos lubrificantes (6,2%) apresentaram viscosidade dinâmica a 100°C fora da faixa especificada pela SAE. O Gráfico 11 apresenta o resultado da avaliação de conformidade para esse ensaio.

*Handwritten signature:* Vera Pereira

*Handwritten signature:* Adair S.

*Handwritten signature:* [Signature]

*Handwritten signature:* [Signature]

Gráfico 11. Percentuais de Conformidade para Viscosidade Cinemática a 100°C.



### 2.3.3.2.1 Avaliação de conformidade de viscosidade cinemática em relação ao grau SAE

O Gráfico 12 (Apêndice 3) apresenta relação de amostras analisadas para viscosidade cinemática a 100°C e os respectivos quantitativos de não conformidades registrados em relação aos graus SAE.

### 2.3.3.3 Avaliação da Viscosidade dinâmica à baixa temperatura – CCS

Apenas as amostras multiviscosas são avaliadas para este parâmetro. Assim, 245 amostras (95,0%) foram avaliadas nesse ensaio, destas, 237 amostras (96,7%) se mostraram conforme o especificado para o respectivo grau SAE e outras 8 (3,30%) apresentaram valor fora do especificado. O Gráfico 13 apresenta o resultado da avaliação de conformidade para esse ensaio.

13

em que:

IQP - Índice de qualidade ponderado;

$X_n$  - total de amostras não conformes em qualidade por empresa;

$m_j$  - participação de mercado por empresa;

$X_t$  - total de amostras coletadas por empresa.

De modo a apresentar o impacto da aplicação da equação acima no cálculo do indicador de qualidade do PMI, o Gráfico 14 apresenta comparativo entre o indicador de qualidade apresentado na seção 2.3.3 deste boletim e os dados produzidos quando os resultados são submetidos à ponderação de acordo com a participação de mercado das empresas. A diferença considerável existente nos valores entre os diferentes indicadores é justificada pela presença massiva de óleos lubrificantes pertencentes a empresas que possuem participação de mercado inferior a 2%.

Gráfico 14. Comparativo entre os diferentes indicadores de Qualidade



Assim, mesmo em um cenário no qual o atual sistema de amostragem não seja o ideal, pois não representa a presença de mercado de cada empresa, o cálculo realizado pelo IQP constitui uma ótima alternativa para tornar o indicador de qualidade do PMI, mais próximo da realidade do mercado de óleos lubrificantes automotivos.

Vale destacar que essa nova sistemática de cálculo não invalida a anterior. Ao contrário, a amplia. Os objetivos principais do programa que são acompanhar sistematicamente a qualidade dos óleos lubrificantes comercializados no país e proporcionar ferramenta importante para o direcionamento das ações da Fiscalização da ANP serão mantidos e ampliados. O índice que reflete as amostras coletadas por período será mantido e a nova sistemática procura indicar uma visão mais aproximada do mercado de óleos lubrificantes.

15

Gráfico 13. Percentuais de Conformidade para Viscosidade Dinâmica à baixa temperatura.



### 2.3.3.4 Avaliação do Ponto de Fulgor e Perda por Evaporação – NOACK

Em relação ao ensaio de Ponto de Fulgor, 2 produtos apresentaram resultados fora da especificação de registro. Enquanto para Perda por Evaporação – NOACK, 9 registraram resultados não conformes. O Apêndice 2 apresenta a relação dos produtos que tiveram esses ensaios fora da especificação de registro na ANP.

## 2.4 NOVO INDICADOR DA QUALIDADE

Em janeiro de 2017, foi publicado pela Superintendência de Abastecimento da ANP (SAB) o Boletim de Lubrificantes (<http://www.anp.gov.br/portal/publicacoes/boletins-anp/2551-boletim-de-lubrificantes/>), que tem por objetivo fornecer informações atualizadas mensalmente sobre o mercado. Entre o rol de informações disponíveis, encontra-se a compilação dos volumes produzidos, comercializados e reutilizados de óleos lubrificantes por empresa.

Esse trabalho foi viabilizado graças à implementação do sistema SIMP Lubrificantes no qual as empresas reguladas apresentam à ANP dados declaratórios a respeito de produção, comercialização e reutilização de óleos lubrificantes. Com os dados do SIMP, foi possível à ANP mensurar a participação de mercado (market share) das empresas.

A SAB disponibiliza dados de market share para anos anteriores a 2016 no seguinte endereço eletrônico: <http://www.anp.gov.br/portal/publicacoes/boletins-anp/2551-boletim-de-lubrificantes/>. Com as informações de participação de mercado, foi possível utilizar nova fórmula de cálculo para o Indicador de Qualidade (IQP). A saber:

$$IQP = \frac{\sum_{n=0}^n \sum_{i=0}^i X_{ni} \times m_j}{\sum_{t=1}^t \sum_{i=0}^i X_{ti} \times m_j}$$

16

Portanto, com o novo critério exposto têm-se por objetivo aperfeiçoar o PMI, para que continue cumprindo o papel de monitorar e, concomitantemente, fornecer dados e informações que corroborem para aprimorar o mercado de óleos lubrificantes automotivos no Brasil, para promover concorrência saudável no mercado e, acima de tudo, para proteger o consumidor de produtos que não atendam às especificações regulamentadas pela ANP.

## 2.5 CONCLUSÃO

Conforme apresentado no texto, os índices de conformidade para registro e qualidade observados nas amostras coletadas foram de 92,2% e 87,2%, respectivamente. Quando comparado ao último boletim, os índices de conformidade para registro indicam um aumento (90,4% para 92,2%), enquanto também houve uma significativa melhoria quanto à qualidade (73,2% para 87,2%).

Além disso, foi apresentado novo critério de cálculo do índice de qualidade que se utiliza da participação de mercado das empresas do setor, de forma a representar a realidade do mercado de lubrificantes nacional de forma mais efetiva. Com base em tal critério, o Índice de Qualidade Ponderado (IQP) possui conformidade de qualidade de 99,2%, valor que acreditamos ser mais coerente com a crescente melhoria de qualidade apresentada pelo setor de lubrificantes no Brasil nos últimos anos - resultado esse fruto do trabalho conjunto dos agentes econômicos que observam as normas vigentes, da Agência e de outros órgãos públicos com competência concorrente.

Resalta-se que a maior parte dos resultados de conformidade apresentadas neste boletim não refletem estatisticamente todo o mercado nacional de óleos lubrificantes de uso automotivo, apenas a apuração dos dados das amostras coletadas no período avaliado, ressalvado o Índice de Qualidade Ponderado, cuja introdução objetiva melhor representar o nível de qualidade dos óleos lubrificantes no mercado.

16

*Seguir por Noel*

*NOAIS*

*Bel*

3. APÊNDICES

3.1 APÊNDICE 1

TABELA 2. LISTA DE PRODUTOS NÃO CONFORMES COM RELAÇÃO AO REGISTRO NA ANP - POR AGENTE ECONÔMICO.

EMPRESA	MARCA	CD. CPT	SAC	API	NÃO CONFORMIDADE
CASTROL BRASL LTDA	ACTIVO EXTRA 4T 20W-30	CPT/MU00411/2017	20W30	SI	Truca de pacote de aditivos
	RX VISCO	CPT/MU00428/2017	25W80	CF-4	Produto sem registro*
CHEVRON BRASL LUBRICANTES LTDA.	TEXACO UNISA LA 3	CPT/MU00508/2017	40	CF	Produto sem registro*
COSAR LUBRICANTES E ESPECIALIDADES S.A.	MOBIL DELVAC MX	CPT/MU00550/2017	15W40	CI-4	Truca de pacote de aditivos
	MOBIL SUPER 3000 S3	CPT/MU00431/2017	15W40	SM	Nível de Desempenho diferente do registrado
	MOBIL DELVAC MX	CPT/MU00426/2017	15W40	CI-4	Truca de pacote de aditivos
CR DEALER DO BRASL LTDA.	PETROL SUPER	CPT/MU00516/2017	40	SF	Produto sem registro*
INSCALE INDUSTRIA E COMERCIO DE GRAXAS S/A	UNI PREMIUM	CPT/MU00534/2017	20W50	SI	Truca de pacote de aditivos
IPRANGA PRODUTOS DE PETROLEO S.A.	F1 SUPER PLUS	CPT/MU00490/2017	25W50	SI	Produto sem registro
	IPRANGA F1 MASTER PERFORMANCE SN	CPT/MU00588/2017	10W40	SN	Nível de Desempenho diferente do registrado
LUBRICANTES EVEREST LTDA	ML-0L	CPT/MU00205/2017	20W50	SI	Produto sem registro
MARCO BENEDITO VEICUL EMBLII - EPP MENDOL	VR MULTIMOTO 4T	CPT/MU00533/2017	20W50	SF	Produto sem registro*
INDUSTRIA DE LUBRICANTES LTDA.	MENDELUS COMPACTO PLUS SMAX/CF	CPT/MU00578/2017	15W40	SM	Produto sem registro
PRINTEK PETROLEO LTDA	HUNTER TURBO CF	CPT/MU00430/2017	15W40	CF	Produto sem registro*
PETROBRAS DISTRIBUIDORA S.A.	LUBRAX ESSENCIAL SF	CPT/MU00384/2017	40	SF	Produto sem registro*
SHELL BRASL PETROLEO LTDA.	SHELL HELIX RBS PLUS	CPT/MU00402/2017	15W40	SL	Truca de pacote de aditivos
	SHELL HELIX ULTRA	CPT/MU00596/2017	5W40	SN	Nível de Desempenho diferente do registrado
	SHELL HELIX RXT	CPT/MU00496/2017	10W40	SN	Nível de Desempenho diferente do

*Luigi Salvador*

TEXA DO BRASL LTDA	TEXA SINTÉTICO	CPT/MU00411/2017	5W50	SI	registro Nível de Desempenho diferente do registrado
YPF BRASL COMERCIO DE DERIVADOS DE PETROLEO LTDA	YPF ELIION FULL PERFORMANCE SM	CPT/MU00562/2017	5W40	SM	registro Nível de Desempenho diferente do registrado

\* Produto com nível de desempenho obsoleto.

*Luigi Salvador*

3.2 APÊNDICE 2

TABELA 3. LISTA DE PRODUTOS NÃO CONFORMES COM RELAÇÃO À QUALIDADE NA ANP - POR AGENTE ECONÔMICO.

EMPRESA	MARCA	CD. CPT	SG. ANP	SAC	API	NÃO CONFORMIDADE	DATA DE FABRICAÇÃO
CR DEALER DO BRASL LTDA.	PETROL DIESEL PLUS	CPT/MU00510/2017	5780	15W40	CG-4	Adição insuficiente	04/03/13/09/2016
DUNAK LUBRICANTES LTDA.	DULUB MAX 2 TURBO	CPT/MU00620/2017	12341	15W40	CG-4	Viscosidade Dinâmica à baixa temperatura fora da especificação	08/04/14 18/09/2016
	DULUB MAX 2 TURBO	CPT/MU00443/2017	12341	15W40	CG-4	Viscosidade Dinâmica à baixa temperatura fora da especificação	08/07/13 06/04/2016
	DULUB MAX 2 TURBO	CPT/MU00336/2017	12341	15W40	CG-4	Viscosidade Dinâmica à baixa temperatura fora da especificação	08/03/13 07/11/2016
	DULUB SUPREME	CPT/MU00455/2017	12342	15W40	SL	Viscosidade Dinâmica à baixa temperatura fora da especificação	08/00/06 10/01/2017
EVOLUB LUBRICANTES LTDA.	EVOLUB HIPER 3 POWER SM	CPT/MU00361/2017	14076	30W40	SM	Viscosidade Dinâmica à baixa temperatura fora da especificação	20/14/17 14/04/2014
INCOL-UR INDUSTRIA E COMERCIO LTDA.	INCOL SUPER	CPT/MU00427/2017	5857	40	SI	Adição Ausente, Viscosidade Cinemática a 100°C fora da especificação, Ponto de Fulgor fora da especificação, Perda por evaporação (Noack) fora da especificação	535703 0 14/12/2016
	INCOL SYNTHETIC SM	CPT/MU00551/2017	36572	5W30	SM	Adição Ausente, Viscosidade Cinemática a 100°C fora da especificação, Viscosidade Dinâmica à baixa temperatura fora da especificação, Perda por evaporação (Noack)	36572 025 05/06/2016

*Moisés S.*

*Bel*

INCOL SYNTHETIC SM	CPT/MU00551/2017	36572	5W30	SM	Adição Ausente, Viscosidade Cinemática a 100°C fora da especificação, Viscosidade Dinâmica à baixa temperatura fora da especificação, Perda por evaporação (Noack) fora da especificação	36572 025	05/06/2016
INCOL 4 TEMPOS	CPT/MU00434/2017	16470	20W50	SI	Adição Ausente, Viscosidade Cinemática a 100°C fora da especificação, Ponto de Fulgor fora da especificação, Perda por evaporação (Noack) fora da especificação	16470 030	01/11/2016
VR TURBO PLUS	CPT/MU00597/2017	15063	15W40	CG-4	Viscosidade Cinemática a 100°C fora da especificação	NÃO INFORMADO	11-11-1111
VR MULTIMOTO 4T	CPT/MU00533/2017	9834	20W50	SF	Viscosidade Cinemática a 100°C fora da especificação	10430	15/10/2014
VR EXTRA MOLD	CPT/MU00444/2017	17140	40	SI	Adição Insuficiente, Viscosidade Cinemática a 100°C fora da especificação, Perda por evaporação (Noack) fora da especificação	9813	10/04/2016
VR TURBO PLUS	CPT/MU00302/2017	15644	15W40	CG-4	Adição Insuficiente, Viscosidade Cinemática a 100°C fora da especificação	10469	30/11/2016
VR EXTRA MOLD	CPT/MU00612/2017	17140	40	SI	Adição Insuficiente, Viscosidade Cinemática a 100°C fora da especificação, Perda por evaporação (Noack)	10584	07/11/2016

						fora de especificação	
VR MULTIFLEX SUPER 33	VR MULTIFLEX SUPER 33	CPT/MU00940/2017	17145	15W40	SI	Perda por evaporação (Noack) fora de especificação	10964 30/09/2017
	VR MAXTURBO	CPT/MU00998/2017	17147	15W40	CG-4	Aditivção Insuficiente, Viscosidade Cinemática a 100°C fora de especificação	não informado 11/11/2017
	VR TURBO PLUS	CPT/MU00955/2017	17150	20W40	CG-4	Aditivção Insuficiente, Viscosidade Cinemática a 100°C fora de especificação, Perda por evaporação (Noack) fora de especificação	10982 09/11/2016
PENHILTES PETROLIO LTDA	HUNTER TURBO CF	CPT/MU00430/2017	9743	15W40	CF	Viscosidade Cinemática a 100°C fora de especificação	138 11/01/2017
POLY PETRO LUBRICAN TES LTDA MG	FORMULA POLY SUPER (REIRO 3)	CPT/MU00473/2017	12544	20W50	SI	Aditivção Ausente	1640 05/12/2016
	POLY MOTOROLE 4T	CPT/MU00492/2017	12541	20W50	SI	Aditivção Ausente	1490 17/10/2016
REGIUS LUBRICAN TES LTDA	GT OIL PLUS ALTA EM	CPT/MU00488/2017	17055	25W50	SI	Aditivção Insuficiente	173202 4007 21/01/2017
	GT OIL MAX TURBO	CPT/MU00480/2017	18043	15W40	CG-4	Aditivção Insuficiente	163802 4008 18/06/2016
	GT OIL PLUS ALTA EM	CPT/MU00953/2017	17025	25W50	SI	Aditivção Insuficiente	173202 4007 28/01/2017
	GT OIL PLUS ALTA EM	CPT/MU00990/2017	17035	25W50	SI	Aditivção Insuficiente	161202 4259 26/10/2016
SPEEDY OIL INDUSTRIA E COMERCIO DE LUBRICAN TES E PETROLIO LTDA - EPP	SPEEDY CAR SI	CPT/MU00618/2017	11452	40	SI	Aditivção Ausente, Aditivção Ausente, Viscosidade Cinemática a 100°C fora de especificação	355 20/11/2016
	SPEEDY CAR SI	CPT/MU00455/2017	11452	40	SI	Aditivção Ausente, Viscosidade Cinemática a 100°C fora de especificação	355 20/11/2016
	SPEEDY MOTORS TURBO	CPT/MU00341/2017	10868	10W40	CH-4	Aditivção Ausente, Viscosidade Cinemática a 100°C fora de especificação	1215 07/09/2016
	SPEEDY CAR SI	CPT/MU00445/2017	11452	10W50	SI	Aditivção Ausente, Viscosidade Cinemática a 100°C fora de especificação	1254 20/04/2017
	TORT OIL EXTRA	CPT/MU00511/2017	7965	10W50	SI	Aditivção Ausente, Viscosidade Cinemática a 100°C fora de especificação	856 21/12/2016

Nemi 1008/2017

Moais S.

3.3 APÊNDICE 3

Gráfico 9. Análise de Conformidade Nível Desempenho Ciclo Otto/Aditivção

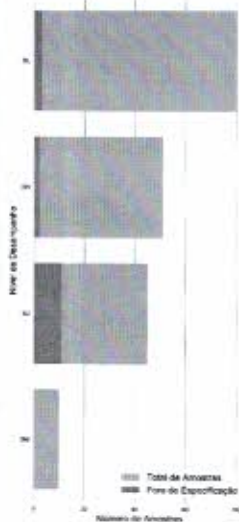

FELIOW INDUSTRIA E COMERCIO DE LUBRICAN TES LTDA	MAXON OIL SUPRA DIESEL	CPT/MU00994/2017	15880	15W40	SI	Aditivção Insuficiente	5138	01/12/2016
ULTRAX LUBRICAN TES LTDA - EPP	LUBRICO EXTRA TURBO	CPT/MU00596/2017	10668	15W40	CG-4	Perda por evaporação (Noack) fora de especificação	124254	04/11/2015

Gráfico 10. Análise de Conformidade - Nível Desempenho Ciclo Diesel/Aditivção



Gráfico 12. Análise de Conformidade - Viscosidade Cinemática / SAE



100% 100% 100%

100% 100%

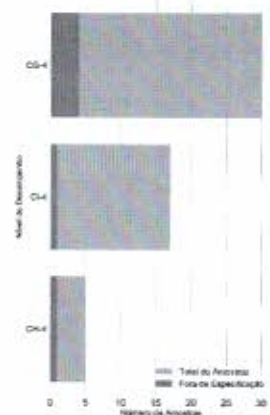
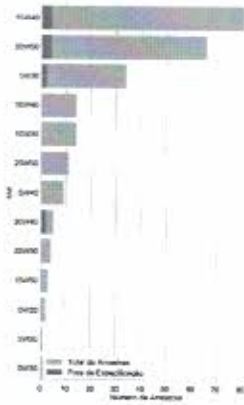
**PORTARIA ANP Nº 129, DE 30.7.1999 - DOU 2.8.1999 - REPUBLICADA DOU 30.9.1999**

*Estabelece o Regulamento Técnico ANP nº 04/99, que especifica os óleos lubrificantes básicos de origem nacional ou importado para comercialização em território nacional.*

O DIRETOR da AGÊNCIA NACIONAL DO PETRÓLEO - ANP, no uso de suas atribuições legais, conferidas pela Portaria ANP nº 118, de 14 de julho de 1999, e com base na Resolução de Diretoria nº 355, de 29 de julho de 1999, torna público o seguinte ato:

**Art. 1º.** Fica estabelecido que a comercialização dos óleos lubrificantes básicos no País deverá observar as especificações constantes do Regulamento Técnico ANP nº 004 de 30 de julho de 1999 do anexo I da presente Portaria e respectivas Tabelas I e II.

**Parágrafo Único.** As especificações a que se refere este artigo aplicam-se aos óleos lubrificantes básicos de origem nacional e aos importados.

**Art. 2º.** A comercialização e/ou importação de óleos lubrificantes básicos, com faixas de viscosidade diferentes das explicitadas nesta Portaria, poderá ser realizada mediante acordo entre comprador e vendedor e informada à ANP até 10 dias após sua efetivação.

**Art. 3º.** Ficam revogadas a Resolução do Conselho Nacional de Petróleo nº 06, de 24 de fevereiro de 1987, a Portaria nº 45, de 17 de novembro de 1994 do Departamento Nacional de Combustíveis e demais disposições em contrário.

**Art. 4º.** Esta Portaria entra em vigor na data de sua publicação.

Giovanni Toniatti

Diretor

**ANEXO I****REGULAMENTO TÉCNICO ANP Nº 4/99****1. Objetivo**

1.1. Este Regulamento Técnico aplica-se aos óleos lubrificantes básicos comercializados em todo o território nacional de origem nacional ou importado.

1.2. Os óleos lubrificantes básicos abaixo relacionados, comercializados em todo o território nacional, deverão estar de acordo com as especificações estabelecidas neste Regulamento Técnico e respectivas Tabelas I e II.

OLEO	ABREVIACÃO
Parafínico Spindle 09	PSP 09
Parafínico Neutro Leve 30	PNL 30
Parafínico Neutro Médio 55	PNM 55
Parafínico Neutro Médio 80	PNM 80
Parafínico Neutro Pesado 95	PNP 95
Parafínico Bright Stock 30	PBS 30
Parafínico Bright Stock 33	PBS 33
Parafínico Turbina Leve 25	PTL 25
Parafínico Turbina Pesado 85	PTP 85
Parafínico Cilindro 45	PCL 45
Parafínico Cilindro 60	PCL 60
Naftênico Hidrogenado 10	NH 10

Naftênico Hidrogenado20	NH 20
Naftênico Hidrogenado140	NH 140

2. As abreviações, doravante utilizadas neste Regulamento Técnico, foram estabelecidas utilizando-se o seguinte critério:

- Código alfanumérico de 2 ou 3 letras e 2 ou 3 números.
- A primeira letra "P" ou "N" indica se o óleo é Parafínico ou Naftênico respectivamente.
- A letra ou letras seguintes resumem os nomes dos óleos.
- Os números expressam a viscosidade cinemática típica a 40°C de cada um dos óleos.
- Nos óleos com viscosidade cinemática a 40°C maior do que 215 cSt, ou seja, óleos PBS30, PBS33, PCL 45 e PCL60, foram utilizados os valores típicos das viscosidades cinemáticas a 100°C.

### 3. Conceito Básico/Aplicação.

Os óleos lubrificantes básicos especificados no presente Regulamento são óleos lubrificantes obtidos do refino de determinados tipos de petróleo.

A principal função de um óleo lubrificante é a redução do atrito e do desgaste entre superfícies metálicas ou plásticas que se movem uma contra a outra.

Somente em algumas aplicações menos severas é possível utilizar o óleo lubrificante básico sem aditivos.

Normalmente, são adicionados ao óleo lubrificante básico diversos tipos de aditivos químicos de modo a atender aos requisitos necessários às diferentes aplicações a que se destina.

As características contempladas por esta especificação são aquelas de maior importância para a caracterização do óleo básico.

### 4. Características.

- Aparência - é uma indicação visual da pureza do óleo e permite verificar a presença de contaminantes visíveis.
- Cor - é mais utilizada como um controle na produção do óleo lubrificante. As variações na cor determinada de um óleo lubrificante podem indicar uma possível contaminação ou indícios de oxidação.
- Viscosidade - é a medida da sua resistência ao escoamento a uma determinada temperatura. É uma das características de maior importância do óleo lubrificante.
- Índice de Viscosidade - é uma indicação da variação da viscosidade do óleo de acordo com a temperatura. Quanto maior o índice de viscosidade menor é a variação da viscosidade com a temperatura, característica esta desejável para os óleos que trabalham em aplicações sujeitas a variações de temperatura.
- Ponto de Fulgor - dá uma indicação da possível presença de compostos voláteis e inflamáveis no óleo. É definido como a menor temperatura, sob determinadas condições de teste, na qual o produto se vaporiza em quantidade suficiente para formar com o ar uma mistura capaz de inflamar-se momentaneamente quando se aplica uma chama sobre a mesma.
- Ponto de Fluidez - é a menor temperatura na qual o óleo lubrificante flui quando sujeito a resfriamento sob condições determinadas de teste. É principalmente controlado para avaliar o desempenho nas condições de uso em que o óleo é submetido a baixas temperaturas ou em climas frios.
- Índice de Acidez Total - é uma medida da quantidade de substâncias ácidas presentes no óleo e indica a eficiência do processo de neutralização dos resíduos ácidos resultantes do tratamento do óleo.
- Cinzas - a quantidade de cinzas presentes no óleo pode ser resultante da presença de compostos metálicos no óleo ou solúveis em água, bem como de outros materiais tais como poeira e ferrugem.
- Resíduo de Carbono Ramsbottom - indica a tendência do óleo à formação de depósitos de carbono, quando submetido a altas temperaturas.
- Corrosividade ao cobre - dá uma indicação relativa do grau de corrosividade do óleo.
- Estabilidade à oxidação - indica a capacidade de resistência à oxidação do óleo quando submetido a longos períodos de estocagem ou sob condições dinâmicas de uso.
- Emulsão - é um indicativo da capacidade de separação da água do óleo quando submetido a contaminação por água.
- Perda por evaporação - avalia as perdas dos hidrocarbonetos mais leves do óleo quando submetido a temperaturas elevadas, o que levaria ao maior consumo do óleo e alteração de suas características.

### 5. Normas Aplicáveis

A verificação das características dos óleos básicos far-se-á mediante o emprego das Normas Brasileiras

Índice de Acidez Total, mg KOH/g, máx.	0,05	0,05	0,05	0,05	0,05	0,05	0,05	0,05	0,05
Cinzas, % massa, máx.	0,005	0,005	0,005	0,005	0,005	0,005	0,005	0,005	0,005
Resíduo de Carbono Ramsbottom, % massa, máx.	0,10	0,10	0,10	0,15	0,20	0,15	0,20	0,90	0,70
Corrosividade ao cobre, 3 h a 100° C, máx.	1	1	1	1	1	1	1	1	1
Estabilidade à oxidação para IAT 2,0 mg KOH/g, h, mín. *	-	2500	-	-	-	2000	-	-	-
Emulsão a 54,4°C, ml (min), máx.	-	40-40-0 (15)	-	-	-	40-40-0 (20)	-	-	-
Perda por Evaporação teste NOACK máx.	-	-	16	-	-	-	-	-	-

\*O produto deverá atender ao limite estabelecido com pelo menos uma composição de aditivos disponível no mercado.

## Tabela II - Especificações dos Óleos Lubrificantes Básicos Naftênicos

### ANEXO

CARACTERÍSTICAS	NH 10	NH 20	NH 140	Métodos
Aparência	Límpido	Límpido	Límpido	Visual
Cor ASTM, máx.	1,0	1,0	2,5	ASTM D 1500
Viscosidade, cSt a 40° C	9 -11	17 - 23	130 - 150	NBR 10441 ASTM D 445
Viscosidade, cSt a 100° C	anotar	anotar	anotar	NBR 10441 ASTM D 445
Índice de Viscosidade.	anotar	anotar	anotar	NBR 14358 ASTM D 2270
Corrosividade ao cobre, 3 h a 100° C, máx.	1	1	1	NBR 14359 ASTM D 130
Ponto de Fulgor, °C, mín.	144	158	210	NBR 11341 ASTM D 92
Ponto de Fluidez, °C, máx.	-39	-33	-18	NBR 11349 ASTM D 97



**PROPOSTA DE FORNECIMENTO DE PRODUTOS / SERVIÇOS**

**CNPJ:** 85.092.229/0001-56 **Fornecedor :** AUTO ELÉTRICA E MECÂNICA BIONDO LTDA - ME

**E-mail:** autoeltricabiondo@hotmail.com

**Endereço :** RUA UNIÃO DA VITÓRIA S/N - VILA NOVA - Francisco Beltrão/PR - CEP 85605-040

**Telefone:** 46 3523-1263 **Fax:**

**Celular:**

**Inscrição Estadual:** 3210307507

**Contador:** WILSON LOPES

**Telefone contador:** 46 3520-3300

**Representante:** ZIGOMAR JOSÉ BIONDO

**CPF:** 424.571.650-91

**RG:** 1.030.475.527

**Endereço representante:** RUA UNIÃO DA VITÓRIA S/N - VILA NOVA - Francisco Beltrão/PR - CEP 85605-040

**Telefone representante:** 46 3523-1263

**E-mail representante:** autoeltricabiondo@hotmail.com

**Banco:** 1 - BB

**Agência:** 616-5 - BANCO DO BRASIL - Francisco Beltrão/PR

**Conta:** 33829-X

**Data de abertura:**

**Fornecedor enquadrado como microempresa ou empresa de pequeno porte (para obter os benefícios da lei complementar nº 123/2006).**

**Lote : 001 ÓLEOS LUBRIFICANTES, GRAXAS E ADITIVOS**

Nº Item	Descrição do Produto / Serviço	Qtde.	Unid.	Preço Máximo	Marca	Modelo	Preço Unitário	Preço Total
001	ÓLEO LUBRIFICANTE 30 CF SERIE 3 - BALDE DE 20 LITROS	200,00	BALD	234,07			0,00	0,00
002	ÓLEO LUBRIFICANTE 40 CF SERIE 3 - BALDE DE 20 LITROS	200,00	BALD	201,40			0,00	0,00
003	ÓLEO LUBRIFICANTE 20W50 API SL - CAIXA COM 24 LITROS	30,00	CX	369,93			0,00	0,00
004	ÓLEO MINERAL PARA MOTORES 2 TEMPOS A GASOLINA REFRIGERADOS A TC - GRAUS SAE 30 - CAIXA COM 40 UNIDADES DE 500 ML	10,00	CX	616,00			0,00	0,00
005	ÓLEO LUBRIFICANTE 15W40 API C14 - BALDE DE 20 LITROS	200,00	BALD	225,73			0,00	0,00
006	ÓLEO HIDRÁULICO AW68 - BALDE DE 20 LITROS	200,00	BALD	191,90			0,00	0,00
007	ÓLEO LUBRIFICANTE 90 API GL5 - BALDE DE 20 LITROS	100,00	BALD	232,53			0,00	0,00
008	ÓLEO LUBRIFICANTE 140 API GL5 - BALDE DE 20 LITROS	40,00	BALD	233,90			0,00	0,00
009	ÓLEO LUBRIFICANTE ATF TIPO A - BALDE DE 20 LITROS	15,00	BALD	254,33			0,00	0,00
010	ÓLEO LUBRIFICANTE 85W140 - API GL5 - BALDE DE 20 LITROS	20,00	BALD	234,87			0,00	0,00
011	ÓLEO LUBRIFICANTE PARA MOTORES DIESEL COM ALTA QUILOMETRAGEM. VISCOSIDADE SAE 25W60 API CF - BALDE 20 LITROS	5,00	BALD	247,33			0,00	0,00
012	ÓLEO PARA CONVERSORES DE TORQUE E SISTEMAS HIDRÁULICOS TAC-3 BALDE COM 20 LITROS	100,00	BALD	259,40			0,00	0,00
013	ÓLEO LUBRIFICANTE 15W40 API SL - PARA MOTORES A GASOLINA, ALCOOL BIOCOMBUSTIVEL. CAIXA COM 24 UNIDADES DE 1 LITRO	20,00	CX	446,60			0,00	0,00
014	GRAXA LUBRIFICANTE A BASE DE SABÃO DE CÁLCIO GRAU NLG12 TAMBOR COM 170K	6,00	TB	1.740,00			0,00	0,00
015	FLUÍDO SINTÉTICO PARA USO EM SISTEMAS DE ARREFECIMENTO DE AUTOMOTIVOS 12X1	50,00	CX	141,93			0,00	0,00
016	DESINGRIPANTE ANTI FERRUGEM. CAIXA COM 12 UNIDADES DE 300 ML	15,00	CX	87,73			0,00	0,00
017	ÓLEO LUBRIFICANTE COM COMPONENTE SINTÉTICO PARA MOTORES 2 GASOLINA, API TC, JASO FC. CAIXA COM 40 UNIDADES DE 500 ML	10,00	CX	721,00			0,00	0,00
018	ÓLEO LUBRIFICANTE WF6 100 OU TOHOL. BALDE COM 20 LITROS	6,00	BALD	317,42			0,00	0,00
019	ÓLEO HIDRÁULICO HD 46. BALDE COM 20 LITROS	12,00	BALD	236,20			0,00	0,00
020	FLUÍDO SINTÉTICO DE ALTO PONTO DE EBULIÇÃO PARA USO EM SISTEMAS FREIOS A DISCO OU A TAMBOR DOT-3 (LT)	500,00	L	19,03			0,00	0,00
021	ÓLEO SINTÉTICO 5W30 SL CAIXA COM 24 LITROS	20,00	CX	653,33			0,00	0,00

000239

*Zigomar José Biondo*  
*Zigomar José Biondo*  
*Wilson Lopes*  
*000239*

Município de Francisco Beltrão

Pregão Presencial 176/2017

**PROPOSTA DE FORNECIMENTO DE PRODUTOS / SERVIÇOS**

**CNPJ:** 85.092.229/0001-56 **Fornecedor:** AUTO ELETRICA E MECANICA BIONDO LTDA - ME

**Endereço:** RUA UNIÃO DA VITÓRIA S/N - VILA NOVA - Francisco Beltrão/PR - CEP 85605-040

**Inscrição Estadual:** 3210307507

**Representante:** ZIGOMAR JOSÉ BIONDO

**Endereço representante:** RUA UNIÃO DA VITÓRIA S/N - VILA NOVA - Francisco Beltrão/PR - CEP 85605-040

**E-mail representante:** autoeletricabiondo@hotmail.com

**Banco:** 1 - BB

**Agência:** 616-5 - BANCO DO BRASIL - Francisco Beltrão/PR

**Conta:** 33829-X

**E-mail:** autoeletricabiondo@hotmail.com

**Telefone:** 46 3523-1263 **Fax:**

**Telefone contador:** 46 3520-3300

**RG:** 1.030.475.527

**Telefone representante:** 46 3523-1263

**Data de abertura:**

**Fornecedor enquadrado como microempresa ou empresa de pequeno porte (para obter os benefícios da lei complementar nº 123/2006).**

**PREÇO TOTAL DO LOTE:** 0,00

**PREÇO TOTAL DO LOTE:** 41.625,00

**TOTAL DA PROPOSTA:** 41.625,00

Nº Item	Descrição do Produto / Serviço	Qtde.	Unid.	Preço Máximo	Marca	Modelo	Preço Unitário	Preço Total
001	BATERIAS COM NO MÍNIMO 45 AH 12V E CCA (-18° C) DE 310	30,00	PC	202,00	ELETRAN		160,00	4.800,00
002	BATERIAS COM NO MÍNIMO 60 AH 12V E CCA (-18° C) DE 395	20,00	PC	236,53	ELETRAN		203,00	4.060,00
003	BATERIAS COM NO MÍNIMO 70 AH 12V E CCA (-18° C) DE 470	10,00	PC	306,47	ELETRAN		295,00	2.950,00
004	BATERIAS COM NO MÍNIMO 100 AH 12V E CCA (-18° C) DE 660	25,00	PC	463,87	ELETRAN		405,00	10.125,00
005	BATERIAS COM NO MÍNIMO 150 AH 12V E CCA (-18° C) DE 770	15,00	PC	601,00	ELETRAN		526,00	7.890,00
006	BATERIAS COM NO MÍNIMO 170 AH 12V E CCA (-18° C) DE 870	20,00	PC	678,40	ELETRAN		590,00	11.800,00

Validade da proposta: 60 dias  
Prazo de entrega: 12 meses

*Zigomar José Biondo*  
 AUTO ELETRICA E MECANICA BIONDO LTDA - ME  
 CNPJ: 85.092.229/0001-56

**85.C92.229/C001-56**  
 Auto Elétrica e Mecânica  
 Biondo Ltda. - ME  
 R. União da Vitória, sn - V. Nova  
 85605-040 - Fco. Beltrão - Pr.

000240

*Zigomar José Biondo*

*Mauro G.*

**PROPOSTA DE FORNECIMENTO DE PRODUTOS / SERVIÇOS**

**CNPJ:** 23.797.356/0001-01    **Fornecedor :** DESICLER BAILO ZANOLO ERELHME    **E-mail:** REGINALDO@CAPITALLUBRIFICANTES.COM.BR  
**Endereço :** RUA WALDEMAR EVARISTO DA SILVA 2813 TERREO - JARDIM ALTO DA BOA VISTA - UMUARAMA/PR - CEP 87505-    **Telefone:** 44 30566512    **Fax:**    **Telefone representante:** 44 999762190  
**Inscrição Estadual:** 9070992024    **Contador:** SILVANA ALEXANDRINO    **RG:** 14649069    **Telefone contador:** 44 36241217  
**Representante:** VALENTIN VISSOCI DE AGUIAR    **CPF:** 324.499.689-20  
**Endereço representante:** RUA GUIARA 1249 TERREO - JARDIM CANADA - UMUARAMA/PR - CEP 87505-210    **Telefone representante:** 44 999762190  
**E-mail representante:** VALENTIN@CAPITALLUBRIFICANTES.COM.BR  
**Banco:** 341 - ITAU    **Agência:** 3788 - ITAU - MARINGA/PR    **Conta:** 91919-3    **Data de abertura:** 02/10/2016

**Fornecedor enquadrado como microempresa ou empresa de pequeno porte (para obter os benefícios da lei complementar nº 123/2006).**

Lote : 001	ÓLEOS LUBRIFICANTES, GRAXAS E ADITIVOS							
Nº Item	Descrição do Produto / Serviço	Qtde.	Unid.	Preço Máximo	Marca	Modelo	Preço Unitário	Preço Total
003	ÓLEO LUBRIFICANTE 20W50 API SL - CAIXA COM 24 LITROS	30,00	CX	369,33	VR LUB		180,00	5.400,00
004	ÓLEO MINERAL PARA MOTORES 2 TEMPOS A GASOLINA REFRIGERADOS A TC - GRAUS SAE 30 - CAIXA COM 40 UNIDADES DE 500 ML	10,00	CX	616,00	PETROBRAS		304,00	3.040,00
007	ÓLEO LUBRIFICANTE 90 API GL5 - BALDE DE 20 LITROS	100,00	BALD	232,53	VR LUB		177,00	17.700,00
008	ÓLEO LUBRIFICANTE 140 API GL5 - BALDE DE 20 LITROS	40,00	BALD	233,90	VR LUB		184,00	7.360,00
009	ÓLEO LUBRIFICANTE ATF TIPO A - BALDE DE 20 LITROS	15,00	BALD	254,33	LUBRIMOTORS		203,00	3.045,00
014	GRAXA LUBRIFICANTE A BASE DE SABÃO DE CÁLCIO GRAU NILG12 TAMBOR COM 170K	6,00	TB	1.740,00	INCOL		1.334,00	8.004,00
015	FLUÍDO SINTÉTICO PARA USO EM SISTEMAS DE ARREFECIMENTO DE AUTOMOTIVOS 12X1	50,00	CX	141,93	RADNAQ		80,00	4.000,00
016	DESINGRIPANTE ANTI FERRUGEM, CAIXA COM 12 UNIDADES DE 300 ML	15,00	CX	87,73	RADNAQ		74,50	1.117,50
017	ÓLEO LUBRIFICANTE COM COMPONENTE SINTÉTICO PARA MOTORES 2 GASOLINA, API TC, JASO FC, CAIXA COM 40 UNIDADES DE 500 ML	10,00	CX	721,00	PETROBRAS		375,00	3.750,00
018	ÓLEO LUBRIFICANTE WBF 100 OU TOHOIL, BALDE COM 20 LITROS	6,00	BALD	317,42	LUBRIMOTORS		220,00	1.320,00
021	ÓLEO SINTÉTICO 5W30 SL CAIXA COM 24 LITROS	20,00	CX	665,33	VR LUB		344,00	6.880,00
<b>PREÇO TOTAL DO LOTE :</b>							<b>61.616,50</b>	
<b>PREÇO TOTAL DO LOTE :</b>							<b>0,00</b>	
<b>TOTAL DA PROPOSTA :</b>							<b>61.616,50</b>	

Validade da proposta: 90 dias  
 Prazo de entrega: 5 dias



DESICLER BAILO ZANOLO ERELHME  
 CNPJ: 23.797.356/0001-01

00024

### PROPOSTA DE FORNECIMENTO DE PRODUTOS / SERVIÇOS

CNPJ: 03.447.538/0001-37    Fornecedor: CAMOPAR - MECANICA E POSTO DE MOLAS LTDA    E-mail: ADMINISTRACAO@TRUCKDIESELTOLEDO.COM  
Endereço: BR 467 KM 78, KM 78 - SN SAIDA P CASCAVEL - VISTA ALEGRE - Toledo/PR - CEP 85907-060    Telefone: 45-33781120    Fax:    Celular: 45-999932105  
Inscrição Estadual: 90392949-98    Contador: ECO CONTABILIDADE    Telefone contador:   

Representante: VANDERLEI LUZ HENNING    RG: 6106289-0  
Endereço representante: CARLOS ALDINO RIPPEL 62 CASA - GISELE - Toledo/MG - CEP 85905-094    Telefone representante: 45-999932109  
E-mail representante: VENDA.S@TRUCKDIESELTOLEDO.COM.BR    Agência: 587-8 - BANCO DO BRASIL - Toledo/PR    Conta: 48029-0    Data de abertura: 07/01/2007  
Banco: 1 - BB

**Fornecedor enquadrado como microempresa ou empresa de pequeno porte (para obter os benefícios da lei complementar nº 123/2006).**

Lote	001	ÓLEOS LUBRIFICANTES, GRAXAS E ADITIVOS						
<b>Nº Item</b>	<b>Descrição do Produto / Serviço</b>	<b>Qtde.</b>	<b>Unid.</b>	<b>Preço Máximo</b>	<b>Marca</b>	<b>Modelo</b>	<b>Preço Unitário</b>	<b>Preço Total</b>
006	ÓLEO HIDRAULICO AW68 - BALDE DE 20 LITROS	200,00	BALD	191,90	UNI	HD.MAX.AW68	151,00	30.200,00
013	ÓLEO LUBRIFICANTE 15W40 API SL, PARA MOTORES A GASOLINA, ÁLCOOL BIOCOMBUSTIVEL, CAIXA COM 24 UNIDADES DE 1 LITRO	20,00	CX	446,60	LUBRAX	ESSENCIAL 15W40	297,00	5.940,00
019	ÓLEO HIDRAULICO HD 46, BALDE COM 20 LITROS	12,00	BALD	238,20	UNI	HYDRA H46	198,00	2.376,00
<b>PREÇO TOTAL DO LOTE :</b>							<b>38.516,00</b>	
<b>PREÇO TOTAL DO LOTE :</b>							<b>0,00</b>	
<b>TOTAL DA PROPOSTA:</b>							<b>38.516,00</b>	

Validade da proposta: 60 dias  
Prazo de entrega: 5 dias

  
CAMOPAR - MECANICA E POSTO DE MOLAS LTDA  
CNPJ: 03.447.538/0001-37

## PROPOSTA DE FORNECIMENTO DE PRODUTOS / SERVIÇOS

CNPJ: 10.494.712/0001-68 Fornecedor: PATRICIA APARECIDA MUNHOZ - ME

Endereço: AVENIDA BRASIL 2435 - REGIÃO DO LAGO - Cascavel/PR - CEP 85812-500

Inscrição Estadual: 9049696210

Representante: PATRICIA APARECIDA MUNHOZ

Endereço representante: AVENIDA BRASIL 2435 - REGIÃO DO LAGO - Cascavel/PR - CEP 85812-500

E-mail representante: patriciasulbrasil@hotmail.com

Banco: 756 - BANCOOB

E-mail: patriciasulbrasil@hotmail.com

Telefone: 4530376313

Fax:

Celular: 45 99987-2020

Telefone contador: 32247848

RG: 5773785-9

CPF: 811.476.789-87

Telefone representante: 45 3037-6313

Agência: 4370-1 - SICOOB - Cascavel/PR

Conta: 18049-1

Data de abertura:

Fornecedor enquadrado como microempresa ou empresa de pequeno porte (para obter os benefícios da lei complementar nº 123/2006).

Lote : 001 - ÓLEOS LUBRIFICANTES, GRAXAS E ADITIVOS

Nº Item	Descrição do Produto / Serviço	Qtde.	Unid.	Preço Máximo	Marca	Modelo	Preço Unitário	Preço Total
002	OLEO LUBRIFICANTE 40 CF SERIE 3 - BALDE DE 20 LITROS	200,00	BALD	201,40	VR LUB		109,90	21.980,00
005	OLEO LUBRIFICANTE 15W40 API C14 - BALDE DE 20 LITROS	200,00	BALD	225,73	VR LUB		154,00	30.800,00
010	OLEO LUBRIFICANTE 65W140 - API GL5 - BALDE DE 20 LITROS	20,00	BALD	234,87	VR LUB		185,00	3.700,00
012	ÓLEO PARA CONVERSORES DE TORQUE E SISTEMAS HIDRÁULICOS TAC-3 BALDE COM 20 LITROS	100,00	BALD	259,40	VR LUB		186,00	18.800,00

PREÇO TOTAL DO LOTE : 75.280,00

PREÇO TOTAL DO LOTE : 0,00

TOTAL DA PROPOSTA : 75.280,00

Validade da proposta: 60 dias

Prazo de entrega: 5 dias

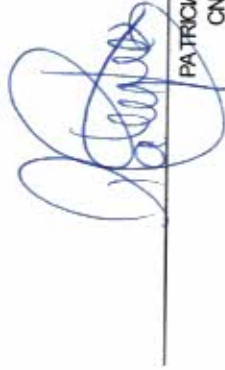

PATRICIA APARECIDA MUNHOZ - ME

CNPJ: 10.494.712/0001-68

000743

Município de Francisco Beltrão  
Pregão Presencial 176/2017

## PROPOSTA DE FORNECIMENTO DE PRODUTOS / SERVIÇOS

**CNPJ:** 79.432.126/0001-95    **Fornecedor:** CORDOVA E BORTOLINI LTDA    **E-mail:** casadosfiltros@w ln.com.br  
**Endereço:** AV JULIO ASSIS CAVALHEIRO 1770 SALA 02 - INDUSTRIAL - FRANCISCO BELTRAO/PR - CEP 85601-000    **Telefone:** 4635245885    **Fax:**    **Telefone:** 46999787900  
**Inscrição Estadual:** 3210023908    **Contador:** Comunello    **Telefone contador:**

**Representante:** Belduino Jose Bortolini    **RG:** 31591988  
**Endereço representante:** rua octaviano teixeira dos santos 2560 - industrial - francisco beltrao/PR - CEP 85601-030    **Telefone representante:** 46999787900  
**E-mail representante:** casadosfiltros@w ln.com.br    **Agência:** 616-5 - Beltrao - Francisco Beltrao/PR    **Conta:** 19252-x  
**Banco:** 1 - BB    **Data de abertura:**

**Fornecedor enquadrado como microempresa ou empresa de pequeno porte (para obter os benefícios da lei complementar nº 123/2006).**

Nº	Item	Descrição do Produto / Serviço	Qtde.	Unid.	Preço Máximo	Marca	Modelo	Preço Unitário	Preço Total
001		ÓLEO LUBRIFICANTE 30 CF SERIE 3 - BALDE DE 20 LITROS	200,00	BALD	234,07	PETROBRAS		199,00	39.800,00
011		ÓLEO LUBRIFICANTE PARA MOTORES DIESEL COM ALTA QUILOMETRAGEM, VISCOSIDADE SAE 25W60 API CF - BALDE 20 LITROS	5,00	BALD	247,33	PETROBRAS		225,00	1.125,00
020		FLUÍDO SINTÉTICO DE ALTO PONTO DE EBULIÇÃO PARA USO EM SISTEMAS FRIOS A DISCO OU A TAMBOR DOT-3 (LT)	500,00	L	19,03	RADIEX		8,00	4.000,00
<b>PREÇO TOTAL DO LOTE :</b>									<b>44.925,00</b>
<b>PREÇO TOTAL DO LOTE :</b>									<b>0,00</b>
<b>TOTAL DA PROPOSTA :</b>									<b>44.925,00</b>



CORDOVA E BORTOLINI LTDA  
CNPJ: 79.432.126/0001-95

000244

Município de Francisco Beltrão  
 Pregão Presencial 176/2017

**PROPOSTA DE FORNECIMENTO DE PRODUTOS / SERVIÇOS**

**CNPJ:** 26.861.855/0001-09    **Fornecedor:** GUARABAT COMERCIO DE BATERIAS LTDA ME    **E-mail:** casadasbaterias2@outlook.com  
**Endereço:** AVENIDA MANOEL RIBAS 4657 LOJA - CONRADINHO - Guarapuava/PR - CEP 85055-010    **Telefone:** 4236248000    **Fax:**    **Celular:**    **Telefone contador:** 4635241647  
**Inscrição Estadual:** 9073964951    **Contador:** SCALA ESCRITORIO DE CONTABILIDADE  
**Representante:** LAIS GOTARDO MULLER    **CPF:** 066.016.799-92    **RG:** 98048340  
**Endereço representante:** RUA MINAS GERAIS 2050 CASA - SAO CRISTOVAO - Francisco Beltrão/PR - CEP 85601-060    **Telefone representante:** 46999117222  
**E-mail representante:** casadasbateriasfb@hotmail.com    **Agência:** 4342- - SIOCOB VALE - Francisco Beltrão/PR    **Conta:** 15431-8    **Data de abertura:** 23/03/2017  
**Banco:** 756 - BANCOOB

Fornecedor enquadrado como microempresa ou empresa de pequeno porte (para obter os benefícios da lei complementar nº 123/2006).

Lote : 002 BATERIAS		PREÇO TOTAL DO LOTE : 0,00						
Nº Item	Descrição do Produto / Serviço	Qtde.	Unid.	Preço Máximo	Marca	Modelo	Preço Unitário	Preço Total
002	BATERIAS COM NO MÍNIMO 60 AH 12V E CCA (-18° C) DE 395	20,00	PC	236,53	ELITE	600/E	180,00	3.600,00
004	BATERIAS COM NO MÍNIMO 100 AH 12V E CCA (-18° C) DE 660	25,00	PC	463,87	ELITE	100E	363,00	9.075,00
005	BATERIAS COM NO MÍNIMO 150 AH 12V E CCA (-18° C) DE 770	15,00	PC	601,00	ELITE	150D	473,00	7.095,00
<b>PREÇO TOTAL DO LOTE :</b>								<b>19.770,00</b>
<b>TOTAL DA PROPOSTA:</b>								<b>19.770,00</b>

Validade da proposta: 60 dias  
 Prazo de entrega: 3 dias

*Laís G. Müller*  
 GUARABAT COMERCIO DE BATERIAS LTDA ME  
 CNPJ: 26.861.855/0001-09

000245

Município de Francisco Beltrão  
 Pregão Presencial 176/2017

**PROPOSTA DE FORNECIMENTO DE PRODUTOS / SERVIÇOS**

CNPJ: 85.092.229/0001-56    Fornecedor : AUTO ELETRICA E MECANICA BIONDO LTDA - ME    E-mail: autoeletricabiondo@hotmail.com  
 Endereço : RUA UNIÃO DA VITÓRIA S/N - VILA NOVA - Francisco Beltrão/PR - CEP 85605-040    Telefone: 46 3523-1263    Fax:    Celular:  
 Inscrição Estadual: 3210307507    Contador: WILSON LOPES    Telefone contador: 46 3520-3300  
 Representante: ZIGOMAR JOSÉ BIONDO    CPF: 424.571.650-91    RG: 1.030.475.527  
 Endereço representante: RUA UNIÃO DA VITÓRIA S/N - VILA NOVA - Francisco Beltrão/PR - CEP 85605-040    Telefone representante: 46 3523-1263  
 E-mail representante: autoeletricabiondo@hotmail.com  
 Banco: 1 - BB    Agência: 616-5 - BANCO DO BRASIL - Francisco Beltrão/PR    Conta: 33829-X    Data de abertura:

Fornecedor enquadrado como microempresa ou empresa de pequeno porte (para obter os benefícios da lei complementar nº 123/2006).

Lote : 002    BATERIAS		PREÇO TOTAL DO LOTE : 0,00						
Nº Item	Descrição do Produto / Serviço	Qtde.	Unid.	Preço Máximo	Marca	Modelo	Preço Unitário	Preço Total
001	BATERIAS COM NO MÍNIMO 45 AH 12V E CCA (-18° C) DE 310	30,00	PC	202,00	ELETRAN		160,00	4.800,00
003	BATERIAS COM NO MÍNIMO 70 AH 12V E CCA (-18° C) DE 470	10,00	PC	306,47	ELETRAN		268,00	2.680,00
006	BATERIAS COM NO MÍNIMO 170 AH 12V E CCA (-18° C) DE 870	20,00	PC	678,40	ELETRAN		585,00	11.700,00
PREÇO TOTAL DO LOTE :								19.180,00
TOTAL DA PROPOSTA :								19.180,00

Validade da proposta: 60 dias  
 Prazo de entrega: 12 meses



AUTO ELETRICA E MECANICA BIONDO LTDA - ME  
 CNPJ: 85.092.229/0001-56

000246



# CAMIOPAR - MECANICA E POSTO DE MOLAS LTDA. - EPP

CNPJ: 03.447.538/0001-37

NIRE: 41204209246

Os abaixo identificados e qualificados:

1) LUIZ ANTONIO DA SILVA, empreendedor, brasileiro, nascido em 09/03/1970, natural de TOLEDO/PR, inscrito no CPF/MF: 880.493.709-25 e portador da Carteira de Identidade Civil RG: 48759432/SSP-PR, casado pelo regime da comunhão parcial de bens, residente e domiciliado à RUA: LUIZ PEDRO LONDERO, n°: 36, complemento: CASA, bairro: CJ. BARAO DO RIO BRANCO II, cidade de TOLEDO, uf: PR, cep: 85905-520;

2) OSNI FAVERO, empreendedor, brasileiro, nascido em 08/11/1966, natural de DOIS VIZINHOS/PR, inscrito no CPF/MF: 592.209.709-10 e portador da Carteira de Identidade Civil RG: 42960250/SSP-PR, casado pelo regime da comunhão parcial de bens, residente e domiciliado à RUA: MEXICO, n°: 274, complemento: CASA, bairro: JD. GISELA, cidade de TOLEDO, uf: PR, cep: 85905-370;

3) NEDIR NOJEHOVSKI, empreendedor, brasileiro, nascido em 29/03/1972, natural de CASCAVEL/PR, inscrito no CPF/MF: 021.171.739-85 e portador da Carteira de Identidade Civil RG: 56552693/SSP-PR, casado pelo regime da comunhão parcial de bens, residente e domiciliado à RUA: ERICH PONIEWAS, n°: 83, complemento: CASA, bairro: JD. INDEPENDENCIA, cidade de TOLEDO, uf: PR, cep: 85906-540;

Únicos sócios da sociedade empresária limitada que gira sob o nome empresarial de CAMIOPAR-MECANICA E POSTO DE MOLAS LTDA.-EPP, com foro e sede à Rod: BR-467 TOO À CVEL KM 78, CX.POSTAL 1512, n°: S/N, Complemento: 850 MTS DO VIADUTO, Á DIREITA, Distrito: VISTA ALEGRE, Cidade: TOLEDO, cep: 85907-060, UF: PR, inscrita no CNPJ/MF sob o n° 03.447.538/0001-37, registrada na Junta Comercial do Paraná, sob NIRE:41204209246, em 11/10/1999, e última alteração sob n.º 201469584025, em 28/11/2014, resolvem alterar e consolidar seu contrato social de acordo com a lei 10406, de 10 de janeiro de 2002 e subsidiariamente pela Lei 6404/76 de 15 de dezembro de 1976 de acordo com as cláusulas seguintes:

**Cláusula 1ª : ATIVIDADE ECONOMICA:** Fica Alterado o objeto social para a seguinte redação: **COMÉRCIO A VAREJO (NOVOS E USADOS) DE PARTES, PEÇAS, ACESSÓRIOS, PNEUS,**

Reservado à Junta Comercial

*Supra seu nome*



JUNTA COMERCIAL DO ESTADO DO PARANÁ - SEDE

CERTIFICO O REGISTRO EM 06/06/2016 11:46 SOB N° 20163104492.  
PROTOCOLO: 163104492 DE 01/06/2016. CÓDIGO DE VERIFICAÇÃO:  
11600633054. NIRE: 41204209246.  
CAMIOPAR MECANICA E POSTO DE MOLAS LTDA - - EPP

Libertad Bogus  
SECRETÁRIA-GERAL  
CURITIBA, 06/06/2016  
www.empresafacil.pr.gov.br

*Luiz S*

**CAMIOPAR - MECANICA E POSTO DE MOLAS LTDA. - EPP**

CNPJ: 03.447.538/0001-37

NIRE: 41204209246

PNEUMÁTICOS, CAMARAS DE AR PARA VEÍCULOS AUTOMOTORES; COMÉRCIO VAREJISTA DE LUBRIFICANTES; TINTAS, MATERIAIS PARA PINTURAS; COMÉRCIO ATACADISTA DE EXTINTORES DE INCÊNDIO (INCLUSIVE VEÍCULOS), TINTAS (INCLUSIVE AUTOMOTIVA), VERNIZES, SOLVENTES, BATERIAS PARA VEÍCULOS; TRANSPORTE RODOVIÁRIO DE CARGA.

**Cláusula IIª:** Os sócios resolvem em comum acordo, dispensar nos quatro meses seguintes ao término do exercício social a elaboração de atas de reunião e/ou assembléias gerais, para deliberação sobre as contas e designação de administradores quando for o caso.

**Cláusula IIIª:** A vista das modificações ora havidas consolida-se o contrato social e alterações, com a seguinte redação:

**C O N T R A T O   S O C I A L   C O N S O L I D A D O**  
**CAMIOPAR - MECANICA E POSTO DE MOLAS LTDA. EPP**

CNPJ: 03.447.538/0001-37

NIRE: 41204209246

*Nedir*

LUIZ ANTONIO DA SILVA, empreendedor, brasileiro, nascido em 09/03/1970, natural de TOLEDO/PR, inscrito no CPF/MF: 880.493.709-25 e portador da Carteira de Identidade Civil RG: 48759432/SSP-PR, casado pelo regime da comunhão parcial de bens, residente e domiciliado à RUA: LUIZ PEDRO LONDERO, n°: 36, complemento: CASA, bairro: CJ. BARAO DO RIO BRANCO II, cidade de TOLEDO, uf: PR, cep: 85905-520; OSNI FAVERO, empreendedor, brasileiro, nascido em 08/11/1966, natural de DOIS VIZINHOS/PR, inscrito no CPF/MF: 592.209.709-10 e portador da Carteira de Identidade Civil RG: 42960250/SSP-PR, casado pelo regime da comunhão parcial de bens, residente e domiciliado à RUA: MEXICO, n°: 274, complemento: CASA, bairro: JD. GISELA, cidade de TOLEDO, uf: PR, cep: 85905-370; NEDIR NOJEHOVSKI, empreendedor, brasileiro, nascido em 29/03/1972, natural de CASCAVEL/PR, inscrito no CPF/MF: 021.171.739-85 e portador da Carteira de Identidade Civil RG: 56552693/SSP-PR, casado pelo regime da comunhão parcial de bens, residente e domiciliado à RUA: ERICH PONIEWAS, n°: 83, complemento: CASA, bairro: JD. INDEPENDENCIA, cidade de TOLEDO, uf: PR, cep: 85906-540; únicos sócios da sociedade empresária limitada que gira sob o nome empresarial de CAMIOPAR-MECANICA E POSTO DE MOLAS LTDA. EPP, com foro e sede à Rod: BR-467 TOO À CVEL KM 78, CX.POSTAL 1512, n°: S/N, Complemento: 850 MTS DO VIADUTO, Á DIREITA, Distrito: VISTA ALEGRE, Cidade: TOLEDO, cep: 85907-060, UF: PR, inscrita no CNPJ/MF sob o n° 03.447.538/0001-37,

Reservado à Junta Comercial



JUNTA COMERCIAL DO ESTADO DO PARANÁ - SEDE

CERTIFICO O REGISTRO EM 06/06/2016 11:46 SOB N° 20163104492.  
PROTOCOLO: 163104492 DE 01/06/2016. CÓDIGO DE VERIFICAÇÃO:  
11600633054. NIRE: 41204209246.  
CAMIOPAR MECANICA E POSTO DE MOLAS LTDA - - EPP

Libertad Bogus  
SECRETÁRIA-GERAL  
CURITIBA, 06/06/2016  
www.empresafacil.pr.gov.br

**CAMIOPAR - MECANICA E POSTO DE MOLAS LTDA. - EPP**

CNPJ: 03.447.538/0001-37

NIRE: 41204209246

registrada na Junta Comercial do Paraná, sob NIRE:41204209246, em 11/10/1999, e última alteração sob n.º 201469584025, em 28/11/2014, consolida seu contrato social de acordo com as cláusulas seguintes:

**Cláusula 1ª** = A sociedade gira sob o nome empresarial: CAMIOPAR-MECANICA E POSTO DE MOLAS LTDA - EPP

**Paragrafo 1ª** = A sociedade tem como título de estabelecimento: TRUCK DIESEL.

**Cláusula 2ª** = A sociedade tem o foro e sede à Rod: BR-467 TOO À CVEL KM 78, CX.POSTAL 1512, nº: S/N, Complemento: 850 MTS DO VIADUTO, Á DIREITA, Distrito: VISTA ALEGRE, Cidade: TOLEDO, cep: 85907-060, UF: PR.

**Cláusula 3ª** = A sociedade poderá a qualquer tempo, abrir ou fechar filial ou outra dependência, no país ou no exterior, mediante alteração contratual assinada por todos os sócios.

**Cláusula 4ª** = A sociedade tem o objeto social de: COMÉRCIO A VAREJO (NOVOS E USADOS) DE PARTES, PEÇAS, ACESSÓRIOS, PNEUS, PNEUMÁTICOS, CAMARAS DE AR PARA VEÍCULOS AUTOMOTORES; COMÉRCIO VAREJISTA DE LUBRIFICANTES; TINTAS, MATERIAIS PARA PINTURAS; COMÉRCIO ATACADISTA DE EXTINTORES DE INCÊNDIO (INCLUSIVE VEÍCULOS), TINTAS (INCLUSIVE AUTOMOTIVA), VERNIZES, SOLVENTES, BATERIAS PARA VEÍCULOS; TRANSPORTE RODOVIÁRIO DE CARGA.

**Cláusula 5ª** = A sociedade iniciou suas atividades em 01/10/1999, e seu prazo de duração é indeterminado.

**Cláusula 6ª** = A sociedade tem o capital social de R\$ 10.200,00 (dez mil e duzentos reais), dividido em 10.200 (dez mil e duzentas quotas) quotas de valor nominal R\$ 1,00 (um real) cada, totalmente integralizadas, assim distribuído:

NOME	%	QUOTAS	CAPITAL R\$
LUIZ ANTONIO DA SILVA	33,34	3.400	3.400,00
OSNI FAVERO	33,33	3.400	3.400,00
NEDIR NOJEHOVSKI	33,33	3.400	3.400,00
TOTAL	100	10.200	10.200,00

**Cláusula 7ª** = As quotas são indivisíveis e não poderão ser cedidas ou transferidas a terceiros sem o consentimento dos demais sócios, a quem fica assegurado, em igualdade de condições e preço

Reservado à Junta Comercial



JUNTA COMERCIAL DO ESTADO DO PARANÁ - SEDE

CERTIFICO O REGISTRO EM 06/06/2016 11:46 SOB Nº 20163104492.  
PROTOCOLO: 163104492 DE 01/06/2016. CÓDIGO DE VERIFICAÇÃO:  
11600633054. NIRE: 41204209246.  
CAMIOPAR MECANICA E POSTO DE MOLAS LTDA - - EPP

Libertad Bogus  
SECRETÁRIA-GERAL  
CURITIBA, 06/06/2016  
www.empresafacil.pr.gov.br

**CAMIOPAR - MECANICA E POSTO DE MOLAS LTDA. - EPP**CNPJ: 03.447.538/0001-37NIRE: 41204209246

*direito de preferência para a sua aquisição se postas à venda, o qual deverá ser exercido no prazo de 60 (sessenta) dias, formalizando, se realizada a cessão delas, a alteração contratual pertinente.*

**Paragrafo Único** = *O(s) sócio(s) que pretenda(m) ceder ou transferir todas ou parte de suas quotas deverá notificar por escrito aos outros sócios, discriminando a quantidade de quotas postas à venda, o preço, forma e prazo de pagamento, para que estes exerçam ou renunciem ao direito de preferência, que deverão fazer dentro de 60 (sessenta) dias, contados do recebimento da notificação ou em prazo maior a critério do sócio alienante. Se todos os sócios manifestarem seu direito de preferência, a cessão das quotas se fará na proporção das quotas que então possuírem. Decorrido esse prazo sem que seja exercido o direito de preferência, as quotas poderão ser livremente transferidas.*

**Cláusula 8ª** = *A responsabilidade de cada sócio é restrita ao valor de suas quotas, mas todos respondem solidariamente pela integralização do capital social.*

**Cláusula 9ª** = *A administração da sociedade caberá a, LUIZ ANTONIO DA SILVA, com poder e atribuição de administrador, dos negócios da sociedade, representá-la ativa e passivamente, judicial e extra judicialmente, perante órgãos públicos, instituições financeiras, entidades privadas e terceiros em geral, bem como praticar todos os demais atos necessários à consecução dos objetivos ou à defesa dos interesses e direitos da sociedade, autorizado o uso do nome empresarial individualmente, vedado, no entanto, em atividades estranhas ao interesse social, especialmente no tocante à prestações de avais, endossos, fianças, cauções de favor, ou assumir obrigações seja em favor de qualquer dos quotistas ou de terceiros, bem como onerar ou alienar bens moveis e imóveis da sociedade, sem autorização do outro sócio.*

**Paragrafo Único** = *As partes acordam que se exclui da vedação descrita no caput acima os atos praticados pelo administrador com moveis e imóveis ativadas no ESTOQUE da sociedade.*

**Cláusula 10ª** = *O administrador declara, sob as penas da Lei, de que não está impedido de exercer a administração da sociedade, por Lei especial, ou em virtude de condenação criminal, ou por se encontrar sob os efeitos dela, a pena que vede, ainda que temporariamente, o acesso a cargos públicos; ou por crime falimentar, de prevaricação, peita ou suborno, concussão, peculato, ou*

Reservado à Junta Comercial



JUNTA COMERCIAL DO ESTADO DO PARANÁ - SEDE

CERTIFICO O REGISTRO EM 06/06/2016 11:46 SOB Nº 20163104492.  
 PROTOCOLO: 163104492 DE 01/06/2016. CÓDIGO DE VERIFICAÇÃO:  
 11600633054. NIRE: 41204209246.  
 CAMIOPAR MECANICA E POSTO DE MOLAS LTDA - - EPP

Libertad Bogus  
 SECRETÁRIA-GERAL  
 CURITIBA, 06/06/2016  
 www.empresafacil.pr.gov.br

**CAMIOPAR - MECANICA E POSTO DE MOLAS LTDA. - EPP**CNPJ: 03.447.538/0001-37NIRE: 41204209246

contra a economia popular, contra o sistema financeiro nacional, contra normas de defesa da concorrência, contra as relações de consumo, fé pública, ou a propriedade.

**Cláusula 11ª =** Ao término de cada exercício social, em 31 de dezembro, o administrador prestará conta justificada de sua administração, procedendo à elaboração do inventário, do balanço patrimonial e o de resultado econômico, cabendo aos sócios, na proporção de suas quotas, os lucros ou perdas apurados, podendo ser reinvestidos na sociedade se assim decidirem os sócios.

**Paragrafo Único =** A sociedade poderá distribuir lucros em reservas, antecipadamente, aos seus sócios, mediante o procedimento de balanço intermediário, inclusive mensais, a critério dos sócios que representem a maioria do capital social.

**Cláusula 12ª =** Os sócios resolvem em comum acordo, dispensar nos quatro meses seguintes ao término do exercício social a elaboração de atas de reunião e/ou assembléias gerais, para deliberação sobre as contas e designação de administradores quando for o caso.

**Cláusula 13ª =** O(s) sócio(s), que prestar(em) serviços à sociedade, poderão de comum acordo, fixar uma retirada mensal, a título de "pró-labore", observadas as disposições regulamentares pertinentes.

**Cláusula 14ª =** Falecendo ou interditado qualquer sócio, a sociedade continuará suas atividades com os herdeiros, sucessores e o incapaz. Não sendo possível ou inexistindo interesse destes ou dos sócios remanescentes, o valor de seus haveres será apurado e liquidado com base na situação patrimonial da sociedade, à data da resolução, verificada em balanço especialmente levantado. Os herdeiros poderão fazer-se representar na sociedade, enquanto indiviso o quinhão respectivo, por um dentre eles, devidamente credenciado pelos demais.

**Paragrafo Único =** O mesmo procedimento será adotado em outros casos em que a sociedade se resolva em relação a seu sócio.

**Cláusula 15ª =** Fica eleito o foro de Toledo, Estado do Paraná, para o exercício e o cumprimento dos direitos e obrigações resultantes deste contrato.

Reservado à Junta Comercial



JUNTA COMERCIAL DO ESTADO DO PARANÁ - SEDE

CERTIFICO O REGISTRO EM 06/06/2016 11:46 SOB Nº 20163104492.  
PROTOCOLO: 163104492 DE 01/06/2016. CÓDIGO DE VERIFICAÇÃO:  
11600633054. NIRE: 41204209246.  
CAMIOPAR MECANICA E POSTO DE MOLAS LTDA - - EPP

Libertad Bogus  
SECRETÁRIA-GERAL  
CURITIBA, 06/06/2016  
www.empresafacil.pr.gov.br

**CAMIOPAR - MECANICA E POSTO DE MOLAS LTDA. - EPP**CNPJ: 03.447.538/0001-37NIRE: 41204209246

*E, por assim terem justo e contratado, datam e assinam juntamente com duas testemunhas o presente instrumento, em UMA via, que se obrigam fielmente, por si e por seus herdeiros, a cumpri-lo em todos os seus termos.*

*Toledo -Pr, 23 de Maio de 2016.*



**Luiz Antonio da Silva**  
SÓCIO QUOTISTA ADMINISTRADOR



**Osni Favero**  
SÓCIO QUOTISTA

RESERVADO A RECONHECIMENTO ASSINATURA(VERDADEIRA) NÃO USAR VERSO EM RAZAO DO ARQUIVAMENTO DIGITAL

RESERVADO A RECONHECIMENTO ASSINATURA(VERDADEIRA) NÃO USAR VERSO EM RAZAO DO ARQUIVAMENTO DIGITAL

Reservado à Junta Comercial



JUNTA COMERCIAL DO ESTADO DO PARANÁ - SEDE

CERTIFICO O REGISTRO EM 06/06/2016 11:46 SOB Nº 20163104492.  
PROTOCOLO: 163104492 DE 01/06/2016. CÓDIGO DE VERIFICAÇÃO:  
11600633054. NIRE: 41204209246.  
CAMIOPAR MECANICA E POSTO DE MOLAS LTDA - - EPP

Libertad Bogus  
SECRETÁRIA-GERAL  
CURITIBA, 06/06/2016  
www.empresafacil.pr.gov.br

**CAMIOPAR - MECANICA E POSTO DE MOLAS LTDA. - EPP**CNPJ: 03.447.538/0001-37NIRE: 41204209246

*Nedir Nojebowski*  
 Nedir Nojebowski  
 SOCIO QUOTISTA

RESERVADO A RECOGNICAMENTO ASSINATURA(VERDADEIRA) NÃO USAR VERSO EM RAZAO DO ARQUIVAMENTO DIGITAL



*João Rocha*  
 João Rocha

RG: 4.479.333-4/SSP-PR  
**TESTEMUNHA**

*Jaime Lutz Wilhelm*  
 Jaime Lutz Wilhelm

RG: 3.950.146-5/SSP-PR  
**TESTEMUNHA**

Reservado à Junta Comercial



JUNTA COMERCIAL DO ESTADO DO PARANÁ - SEDE

CERTIFICO O REGISTRO EM 06/06/2016 11:46 SOB Nº 20163104492.  
 PROTOCOLO: 163104492 DE 01/06/2016. CÓDIGO DE VERIFICAÇÃO:  
 11600633054. NIRE: 41204209246.  
 CAMIOPAR MECANICA E POSTO DE MOLAS LTDA - - EPP

Libertad Bogus  
 SECRETÁRIA-GERAL  
 CURITIBA, 06/06/2016  
[www.empresafacil.pr.gov.br](http://www.empresafacil.pr.gov.br)

**CARTÓRIO DISTRIBUIDOR, CONTADOR, PARTIDOR, DEPOSITÁRIO PÚBLICO  
E AVALIADOR JUDICIAL**

COMARCA DE TOLEDO - ESTADO DO PARANÁ

VIVIAN BEATRIZ FORMIGHIERI

DISTRIBUIDORA PÚBLICA

RUA ALMIRANTE BARROSO, 3222 - EDIFÍCIO DO FÓRUM - CEP 85905-010

FONE: (45) 3378-3242 - CEI: 51.213.51383/09

**CERTIDÃO NEGATIVA JUDICIAL  
FALÊNCIA E CONCORDATA**

Vivian Beatriz Formighieri, Titular do Ofício do Distribuidor, Contador, Partidor, Depositário e Avaliador Judicial da Comarca de Toledo, Estado do Paraná, na forma da lei,

CERTIFICA, atendendo a pedido por escrito da parte interessada, que revendo nesse Cartório do Distribuidor Público da Comarca de Toledo, Estado do Paraná, os registros e arquivos referente ao FORO JUDICIAL, neles constatei a INEXISTÊNCIA, especifica de:

FALÊNCIAS OU CONCORDATAS; RECUPERAÇÃO JUDICIAL E RECUPERAÇÃO EXTRAJUDICIAL (LEI 11.101/2005), de responsabilidade de:

**CAMIOPAR MECANICA E POSTO DE MOLAS LTDA**

**CNPJ: 03.447.538/0001-37**

Dada e passada nesta cidade e comarca de TOLEDO, Estado do PARANÁ, ao(s) 13 dia(s) do mês de setembro do ano de 2017. Buscas efetuadas desde a instalação da Comarca (1954).

O REFERIDO É VERDADE E DOU FÉ.

ESTADO DO PARANÁ  
COMARCA DE TOLEDO - PR  
Vivian Beatriz Formighieri  
OFICIAL TITULAR  
Distribuidor, Contador, Partidor  
Avaliador, Depositário, Público

Vivian Beatriz Formighieri  
Oficial

A presente certidão foi expedida  
às 09:13:22 Hs  
Toledo, 13/09/2017

*Gilmara Aparecida Rigo*  
Gilmara Aparecida Rigo  
Funcionária Juramentada  
RG: 5.807.310-5-SSP/PR  
Portaria nº 49/04

CONFERE COM ORIGINAL

EM 22 / 09 / 17  
PREFEITURA MUN. DE FCO. BELTRÃO

EMOLUMENTOS DESTA CERTIDÃO: R\$ 34,63, + 1,75 por fls. adicional  
A presente Certidão somente terá validade com o Carimbo Oficial do Cartório Distribuidor.

GILMARA  
Página 1/1

*[Handwritten signature]*

*[Handwritten signature]*

*Loais G.*

*[Handwritten signature]*  
141932





Empresa: CAMIOPAR - MECANICA E POSTO DE MOLAS LTDA - EPP  
 CNPJ: 03.447.538/0001-37  
 Inscrição Estadual: 41204209246 Data: 11/10/1999  
 Período: 01/10/2016 - 31/12/2016

Página: 0100  
 Número Livro: 0016

DEMONSTRAÇÃO DO RESULTADO DO EXERCÍCIO EM 31/12/2016

Descrição	Saldo	Saldo Anterior
<b>RECEITA BRUTA DE VENDAS E SERVIÇOS</b>	<b>501.952,59</b>	<b>0,00</b>
RECEITA BRUTA DE VENDAS DE PROD E MERCAD		
VENDA DE MERCADORIAS A PRAZO	23.188,74	0,00
VENDA DE MERCADORIAS A VISTA	16,22	0,00
VENDA MERCADORIAS SUB TRIB A PRAZO	398.354,92	0,00
VENDA MERCADORIAS SUB TRIB A VISTA	22.353,66	0,00
RECEITA DA PRESTACAO DE SERVICOS		
SERVICOS PRESTADOS A VISTA	58.039,05	0,00
<b>DEDUÇÕES DA RECEITA BRUTA</b>	<b>(38.252,27)</b>	<b>0,00</b>
(-)CANCELAMENTO E DEVOLUCOES		
(-)DE VENDA DE MERCAD NO MERCADO INTERNO	(130,00)	0,00
(-)IMPOSTOS INCID SOBRE VENDAS E SERVICO		
(-)SIMPLES NACIONAL	(38.122,27)	0,00
<b>RECEITAS FINANCEIRAS</b>	<b>3.479,18</b>	<b>0,00</b>
JUROS E DESCONTOS		
DESCONTOS FINANCEIROS OBTIDOS	0,71	0,00
JUROS ATIVOS(OUTROS)	2.753,37	0,00
JUROS E APLICACOES FINANCEIRAS	725,10	0,00
<b>OUTRAS RECEITAS OPERACIONAIS</b>	<b>637,07</b>	<b>0,00</b>
RECEITAS DIVERSAS		
BONIFICACAO, DOACAO E BRINDE	637,07	0,00
<b>RECEITA OPERACIONAL</b>	<b>467.816,57</b>	<b>0,00</b>
<b>CUSTOS DAS MERCADORIAS VENDIDAS</b>	<b>(183.577,24)</b>	<b>0,00</b>
CUSTO DAS MERCADORIAS VENDIDAS		
CUSTO DAS MERCADORIAS VENDIDAS	(183.577,24)	0,00
<b>RESULTADO OPERACIONAL BRUTO</b>	<b>284.239,33</b>	<b>0,00</b>
TELEFONE		
<b>CUSTOS DE PRODUÇÃO E SERVIÇOS</b>	<b>(89.017,45)</b>	<b>0,00</b>
MAO-DE-OBRA DIRETA		
13 SALARIO	(15.266,84)	0,00
FERIAS	(31.704,36)	0,00
FGTS	(11.328,63)	0,00
SALARIOS E ORDENADOS	(29.928,48)	0,00
GASTOS GERAIS		
MANUTENÇÃO E REPAROS	(544,14)	0,00
GASTOS GERAIS		
MATERIAL DE SEGURANÇA	(245,00)	0,00
<b>DESPESAS COM VENDAS</b>	<b>(15.758,38)</b>	<b>0,00</b>
DESPESAS COM ENTREGA		
COMBUSTIVEIS E LUBRIFICANTES	(1.117,92)	0,00
DESPESAS C/ PEDAGIO	(4.850,93)	0,00
MANUTENCAO DE VEICULOS	(862,77)	0,00
DESPESAS GERAIS		
ENERGIA ELETRICA	(8.926,76)	0,00
<b>DESPESAS ADMINISTRATIVAS</b>	<b>(154.985,86)</b>	<b>0,00</b>
TELEFONE		
DESPESAS COM PESSOAL		
13 SALARIO	(5.664,88)	0,00
ASSISTENCIA MEDICA E SOCIAL	(5.569,79)	0,00
FERIAS	(6.417,28)	0,00
FGTS	(9.960,29)	0,00
PRO-LABORE	(2.288,98)	0,00
SALARIOS E ORDENADOS	(5.280,00)	0,00
DESPESAS TRIBUTARIAS		
AUTO INFRAÇÃO	(13.082,52)	0,00
CONTRIBUIÇÃO SINDICAL	(476,70)	0,00
ICMS DIFERENCIAL DE ALIQUOTA	(198,00)	0,00
IOF	(51,59)	0,00
IRRF	(307,06)	0,00
LICENCIAMENTO ANUAL DO VEÍCULO	(3,49)	0,00
	(151,18)	0,00

CONFERE COM ORIGINAL  
 EM 22/09/17  
 PREFEITURA MUN. DE FCO. BELTRÃO

AUTENTICAÇÃO  
 Autentico a presente fotocópia.  
 Apresentado e devolvido a parte interessada.  
 15 SET. 2017 PR.  
 Em Teor:  
 Laércio Borges dos Reis - Tabelião  
 Maria de Lourdes Barwian - Escrevente  
 Neusa Maria Gonchoroski - Escrevente  
 Jenira Copetti - Escrevente  
 Elizandra Carla Silva - Aux. Juramentada  
 Certifico que o uso de AUTENTICAÇÃO  
 foi anexado no verso da folha  
 do documento entregue a parte.

Feito em Toledo, 31 de Dezembro de 2016

*Handwritten signature*

DEMONSTRAÇÃO DO RESULTADO DO EXERCÍCIO EM 31/12/2016

Descrição	Saldo	Saldo Anterior
<b>DESPESAS ADMINISTRATIVAS</b>	<b>(154.985,86)</b>	<b>0,00</b>
TAXAS DIVERSAS	(1.523,99)	0,00
DESPESAS GERAIS		
ASSINATURAS E MENSALIDADES	(1.596,49)	0,00
ASSISTENCIA CONTABIL	(1.706,04)	0,00
BEM PERMANENTE DEDUTIVEL COMO DESPESA	(615,50)	0,00
COMBUSTÍVEIS E LUBRIFICANTES	(4.061,83)	0,00
DESPESAS C/ CARTÃO DE CREDITO	(8.392,34)	0,00
DESPESAS DE INFORMÁTICA	(1.079,34)	0,00
MATERIAL AUX E DE CONSUMO	(4.690,85)	0,00
MATERIAL DE ESCRITORIO	(464,10)	0,00
MATERIAL DE HIGIENE E LIMPEZA	(791,38)	0,00
SEGUROS	(8.565,66)	0,00
SERVÍCIOS PRESTADOS POR TERCEIROS	(10.695,87)	0,00
DESPESAS FINANCEIRAS		
DESPESAS BANCÁRIAS	(37.270,51)	0,00
JUROS PASSIVOS	(23.975,92)	0,00
MULTAS	(0,13)	0,00
DESPESAS INDEDUTÍVEIS		
AUTO DE INFRAÇÃO	(102,15)	0,00
<b>LUCRO LÍQUIDO DO EXERCÍCIO</b>	<b>24.477,64</b>	<b>0,00</b>

Reconhecemos à exatidão da presente demonstração do resultado, tendo como Lucro do exercício a importância de R\$ 24.477,64 (vinte e quatro mil quatrocentos e setenta e sete reais e sessenta e quatro centavos), elaborado com os documentos e elementos fornecidos pelo representante legal da empresa em 31 de Dezembro de 2016

**EM BRANCO**

LUIZ ANTONIO DA SILVA  
Sócio Administrador  
CPF: 880.493.709-25

JOÃO LUIS SEINETZ  
Contador  
Reg. no CRC - PR sob o No. PR.01.0231/O-7  
CPF: 056.230.309-04  
E/OU  
VANDERLEI VENDRAMINI  
Contador  
Reg. no CRC - PR sob o No. PR.05.0537/O-1  
CPF: 905.387.819-04

**AIUT. LITIGACAO**  
Autentico a Presente fotocópia original que me foi entregue em 22/08/17  
15527511  
TABELIONATO REIS  
Rua Santos Dumont, 2870, Sala 2800  
Cep: 85040-910 Fone: (41) 3042-1245  
Toledo

Em Teor  
Lafécio Borges dos Reis - Tabelião  
Maria da Lourença Carvian - Escrevente  
Neusa Maria Gonchoroski - Escrevente  
Jenira Cosseti - Escrevente  
Elizandra Carla Silva - Aux. Juramentada

CONFERE COM ORIGINAL  
EM 22/08/17  
PREFEITURA MUN. DE FCO. BELTRÃO

*Luiz Antonio da Silva*  
*João Luis Seinetz*  
*Vanderlei Vendramini*

BALANÇO PATRIMONIAL

Código	Classificação	Descrição	Saldo Atual	Saldo Anterior
17	1	<b>ATIVO</b>	31/12/2016	30/09/2016
23	1.1	<b>ATIVO CIRCULANTE</b>	<b>3.334.400,14</b>	<b>3.691.339,08</b>
30	1.1.1	<b>CAIXA E EQUIVALENTES DE CAIXA</b>	<b>1.746.100,26</b>	<b>1.797.034,67</b>
46	1.1.1.01	<b>CAIXA</b>	<b>105.552,01</b>	<b>76.405,62</b>
52	1.1.1.01.001	CAIXA GERAL	10.218,70	12.215,07
			10.218,70	12.215,07
81	1.1.1.02	<b>BANCOS CONTA MOVIMENTO</b>	<b>54.153,39</b>	<b>63.890,55</b>
8341	1.1.1.02.001	BANCO BRADESCO S/A	1.049,77	909,30
98	1.1.1.02.001	BANCO DO BRASIL S/A	8.729,43	27.644,78
7019	1.1.1.02.001	BRADESCO S/A	20.654,47	1.312,34
6988	1.1.1.02.001	CAIXA ECONOMICA	17.859,35	24.956,69
1523	1.1.1.02.001	CAIXA ECONOMICA 327-0	533,87	0,00
2701	1.1.1.02.001	CAIXA ECONOMICA 331-8	332,96	0,00
6994	1.1.1.02.001	ITAU S/A	10,00	8.216,91
7054	1.1.1.02.001	SICOOB	1.735,52	75,69
7061	1.1.1.02.001	SICREDI	3.248,00	774,84
106	1.1.1.03	<b>APLICACOES FINANCEIRAS DE LIQUIDEZ IMEDI</b>	<b>41.179,92</b>	<b>300,00</b>
2618	1.1.1.03.001	BANCO ITAU S.A	17.272,37	0,00
4826	1.1.1.03.001	BANCO SICREDI	7.907,55	300,00
2556	1.1.1.03.001	CAIXA ECONOMICA FEDERAL	16.000,00	0,00
141	1.1.2	<b>CRÉDITOS</b>	<b>654.031,01</b>	<b>943.523,05</b>
158	1.1.2.01	<b>DUPLICATAS A RECEBER</b>	<b>648.068,48</b>	<b>943.523,05</b>
164	1.1.2.01.001	CLIENTES	404.031,50	605.909,94
3222	1.1.2.01.001	COLOMBO & TONHATO LTDA	148.703,72	205.685,17
3223	1.1.2.01.001	JOÃO CARLOS FISCHER	95.333,26	131.927,94
7418	1.1.2.04	<b>TÍTULOS DE CAPITALIZAÇÃO</b>	<b>5.962,53</b>	<b>0,00</b>
7419	1.1.2.04.001	CAIXACAP - CAIXA ECONOMICA FEDERAL	5.962,53	0,00
218	1.1.3	<b>OUTROS CREDITOS</b>	<b>115.649,85</b>	<b>0,00</b>
282	1.1.3.04	<b>EMPRESTIMOS A TERCEIROS</b>	<b>115.649,85</b>	<b>0,00</b>
1792	1.1.3.04.001	MEC DIESEL SERVIÇOS MECÂNICOS LTDA	115.649,85	0,00
595	1.1.5	<b>ESTOQUES</b>	<b>870.867,39</b>	<b>777.106,00</b>
603	1.1.5.01	<b>MERCADORIAS, PRODUTOS E INSUMOS</b>	<b>870.867,39</b>	<b>777.106,00</b>
2255	1.1.5.01.001	ESTOQUE DE MERCADORIAS PARA REVENDA	645.051,47	777.106,00
7193	1.1.5.01.001	ESTOQUE MERC P/ SUBST TRIB	196.903,12	0,00
7195	1.1.5.01.001	ESTOQUE MERC REV COMBUST	28.912,80	0,00
833	1.2	<b>ATIVO NÃO CIRCULANTE</b>	<b>1.588.299,88</b>	<b>1.894.304,41</b>
916	1.2.2	<b>OUTROS CREDITOS</b>	<b>3.593,47</b>	<b>20,00</b>
1264	1.2.2.03	<b>OUTRAS PARTICIPACOES SOCIETARIAS</b>	<b>3.593,47</b>	<b>20,00</b>
8319	1.2.2.03.001	AÇÕES SICOOB	242,73	0,00
8707	1.2.2.03.001	SICREDI - COOPERATIVA DE CRÉDITO	3.350,74	20,00
1471	1.2.3	<b>IMOBILIZADO</b>	<b>1.584.706,41</b>	<b>1.894.284,41</b>
1488	1.2.3.01	<b>IMOVEIS</b>	<b>955.900,57</b>	<b>1.297.360,57</b>
3226	1.2.3.01.001	LOTE Nº 01 QUADRA 28 C/ 480,01 M²	0,00	113.820,00
3224	1.2.3.01.001	LOTE Nº 01 QUADRA 58 C/ 442,83 M²	0,00	113.820,00
3225	1.2.3.01.001	LOTE Nº 19 QUADRA 58 C/ 443,00 M²	0,00	113.820,00
3227	1.2.3.01.001	LOTE RURAL Nº 3A2.1 MATRÍCULA 59647	955.900,57	955.900,57
1531	1.2.3.02	<b>MOVEIS E UTENSILIOS</b>	<b>40.760,98</b>	<b>40.760,98</b>
1548	1.2.3.02.001	MOVEIS E UTENSILIOS	40.760,98	40.760,98
1554	1.2.3.03	<b>MAQUINAS, EQUIPAMENTOS E FERRAMENTAS</b>	<b>136.248,97</b>	<b>130.685,97</b>
1577	1.2.3.03.001	EQUIPAMENTOS	5.563,00	0,00
3071	1.2.3.03.001	MAQUINAS, EQUIPAMENTOS E FERRAMENTAS	130.685,97	130.685,97
1590	1.2.3.04	<b>VEICULOS</b>	<b>530.300,00</b>	<b>506.981,00</b>
1608	1.2.3.04.001	VEICULOS	530.300,00	506.981,00
1695	1.2.3.08	<b>EQUIPAMENTOS DE INFORMATICA</b>	<b>3.000,00</b>	<b>0,00</b>

CONFERE COM ORIGINAL  
EM 20/09/2017  
PREFEITURA MUN. DE FCO. BELTRÃO

AUTENTICADO  
Em Toileto, em 15 SET. 2017  
Laércio Borges dos Reis - Tabelião  
Maria de Lourdes Berwian - Escrevente  
Neusa Maria Gonchoroski - Escrevente  
Janira Copetti - Escrevente  
Elizandra Carla Silva - Escrevente  
A autenticação foi realizada na última hora do documento entregue à parte.

31 de Dezembro de 2016

licenciado para ECO CONTABILIDADE LTDA

*[Handwritten signature]*

*[Handwritten signature]*

**BALANÇO PATRIMONIAL**

Código	Classificação	Descrição	Saldo Atual	Saldo Anterior
1703	1.2.3.08.001	EQUIPAMENTOS	31/12/2016 3.000,00	30/09/2016 0,00
6587	1.2.3.13	(-)DEPREC. AMORT. E EXAUTOS ACUMULADAS	(81.504,11)	(81.504,11)
6623	1.2.3.13.001	(-)DEPRECIACOES DE VEICULOS	(81.504,11)	(81.504,11)
2275	2	<b>PASSIVO E PATRIMONIO LIQUIDO</b>	<b>3.334.400,14</b>	<b>3.691.339,08</b>
2281	2.1	<b>PASSIVO CIRCULANTE</b>	<b>1.596.269,56</b>	<b>2.058.757,28</b>
2298	2.1.1	<b>EMPRESITIMOS E FINANCIAMENTOS</b>	<b>317.464,61</b>	<b>700.376,33</b>
2306	2.1.1.01	<b>EMPRESITIMOS NACIONAIS</b>	<b>292.510,42</b>	<b>649.765,49</b>
786	2.1.1.01.001	BANCO BNDES	4.530,97	9.854,12
7630	2.1.1.01.001	BANCO DO BRASIL S/A	36.111,27	67.667,08
9480	2.1.1.01.001	BANCO DO BRASIL S/A 058.716.827	30.600,00	0,00
990	2.1.1.01.001	BANCO DO BRASIL S/A 058.720.803	13.333,20	0,00
2236	2.1.1.01.001	CAIXA ECONOMICA FEDERAL - 14072655700008379	28.470,00	32.953,10
2046	2.1.1.01.001	CAIXA ECONOMICA FEDERAL 140726558000013710	36.629,70	0,00
2048	2.1.1.01.001	CAIXA ECONOMICA FEDERAL 171/34	60.833,34	51.968,44
8358	2.1.1.01.001	CAIXA ECONOMICA FEDERAL 171/87	38.999,97	70.236,37
548	2.1.1.01.001	CAIXA ECONOMICA FEDERAL 1904/40	0,00	12.161,23
3229	2.1.1.01.001	LYNCORP EMPREENDIMENTOS IMOBILIARIOS LTDA	0,00	263.777,85
7573	2.1.1.01.001	SICREDI	43.001,97	71.716,97
2324	2.1.1.01.001	SICREDI - 11402001	0,00	69.430,33
2341	2.1.1.03	<b>FINANCIAMENTOS NACIONAIS</b>	<b>24.954,19</b>	<b>50.610,84</b>
8388	2.1.1.03.001	BANCO BRADESCO	10.162,96	30.889,20
7634	2.1.1.03.001	BANCO BRADESCO	14.791,23	19.721,64
2513	2.1.3	<b>FORNECEDORES</b>	<b>1.232.484,41</b>	<b>1.333.176,14</b>
2520	2.1.3.01	<b>FORNECEDORES NACIONAIS</b>	<b>1.232.484,41</b>	<b>1.333.176,14</b>
3230	2.1.3.01.001	A J ROMANIN PEÇAS	290,00	290,00
10281	2.1.3.01.001	A J ROMANIN PEÇAS - EPP	2.650,00	0,00
3231	2.1.3.01.001	A.L. STEINER CIA LTDA	470,00	470,00
3232	2.1.3.01.001	ACARAY COM MANGUEIRAS E CONEXO	0,00	350,00
10123	2.1.3.01.001	ACIPAR LUBRIFICANTES LTDA	15.651,29	16.148,62
10277	2.1.3.01.001	ADAO PEÇAS AUTOMOTIVAS LTDA - EPP	699,14	250,26
3235	2.1.3.01.001	ADB COMERCIO DE PEÇAS E BATERIAS LTDA	2.520,00	2.520,00
10288	2.1.3.01.001	AESA AUTOMOLAS EQUIPAMENTOS LTDA.	0,00	2.361,00
10095	2.1.3.01.001	AGUIA DO BRASIL - EIRELI	4.098,36	18.956,02
3237	2.1.3.01.001	AJS PEÇAS AUTOMOTTVAS	130,00	130,00
10283	2.1.3.01.001	ALTO GIRO COMERCIAL E INDUSTRIAL EIRELI - ME	1.264,80	1.264,80
10284	2.1.3.01.001	ATAIR ADAMS - ME	0,00	0,80
10096	2.1.3.01.001	ATIVA EQUIP. DE SEGURANCA E INCENDIO LTD	570,00	570,00
10285	2.1.3.01.001	AUTO ELETRICA SENE LTDA - ME	3.000,00	3.000,00
3262	2.1.3.01.001	AUTO PEÇAS E MECÂNICA CARGA PESADA	635,00	635,00
10286	2.1.3.01.001	AUTO POSTO ESTRADAO LTDA	11.659,10	11.659,10
10287	2.1.3.01.001	AUTO POSTO SAO MATHEUS II LTDA	3.013,97	3.013,97
10097	2.1.3.01.001	AUTO POSTO SEDE ALVORADA LTDA	1.150,47	1.463,39
10291	2.1.3.01.001	B M AUTO PEÇAS LTDA - EPP	374,50	589,34
10104	2.1.3.01.001	BARTNIK E RUGERI LTDA	1.148,54	524,36
10107	2.1.3.01.001	BATERIAS PIONEIRO DISTRIBUIDORA LTDA	9.719,72	14.016,49
10290	2.1.3.01.001	BATTISTELLA ADMINISTRACAO E PRESTACAO DE SERVICOS S/A	10.347,57	10.347,57
10132	2.1.3.01.001	BELENZIER & CIA LTDA FILIAL	42.441,26	35.252,68
10094	2.1.3.01.001	BELENZIER TRUCK CENTER LTD	31.681,37	37.129,51
10110	2.1.3.01.001	BIANCHI DISTR DE AUTOPECAS LTDA	8.099,60	9.092,60
10084	2.1.3.01.001	BODIPASA BOMBAS DIESEL PALANCA LTDA	1.746,74	0,00
10237	2.1.3.01.001	BRASIL SUL ENCOMENDAS RABRIBS LTDA	94,26	0,00
10292	2.1.3.01.001	BRAZIL CAR AUTOMOTIVO LTDA	320,00	1.320,00
10111	2.1.3.01.001	BZ DISTRIBUIDORA AUTOMOTIVAS LTDA	7.069,54	5.228,90
10293	2.1.3.01.001	C.S. OGAVA - ESTORPS - ME	380,00	380,00
10112	2.1.3.01.001	CAMARGO COFFEE MAQUINAS DE CAFE EXPRESSO	1.389,00	1.278,00
10294	2.1.3.01.001	CANDIF AUTO PEÇAS LTDA - ME	7.695,00	7.695,00
10295	2.1.3.01.001	CAREPAR COMERCIO DE PEÇAS PARA VEICULOS LTDA	1.079,00	1.079,00
10105	2.1.3.01.001	CAROLLO & CIA LTDA	486,78	235,95
10340	2.1.3.01.001	CARTUCHOS CASCAVEL LTDA - ME	1.019,00	1.019,00
10130	2.1.3.01.001	CASA DA SOLDA COM. DE ABRASIVOS LTDA	1.515,27	1.598,00
10296	2.1.3.01.001	CASCAO IMPLEMENTOS RODOAGRO EIRELI - ME	908,74	908,74
10384	2.1.3.01.001	CAVELTRAC ASSISTENCIA TECNICA AUTORIZADA E REPRESENT	0,00	624,88

CONFERE COM ORIGINAL  
 EM 22/09/17  
 PREFEITURA MUN. DE FCO. BELTRÃO

COPIA AUTENTICADA  
 com o original que me foi  
 entregue e devolvido a parte interessada  
 15 SET. 2017  
 Eng. Leair  
 Laércio Borges dos Reis - Togado  
 Neuza Maria Gonchorowski - Escrivente  
 Jénila Copetti - Escrivente  
 Elizandara Carla Silva - Aux.

Toledo, 31 de Dezembro de 2016

Sistema licenciado para ECO CONTABILIDADE LTDA

*[Handwritten signatures and stamps]*

BALANÇO PATRIMONIAL

Código	Classificação	Descrição	Saldo Atual	Saldo Anterior
			31/12/2016	30/09/2016
10221	2.1.3.01.001	CENTRAL TINTAS COMERCIO DE TINTAS LTDA	463,47	513,97
10230	2.1.3.01.001	CLIMER PARANA SOLUCOES AUTOMOTIVAS LTDA	879,91	879,91
10297	2.1.3.01.001	COMERCIAL AUTOMOTIVA S.A.	3.734,38	3.734,38
10213	2.1.3.01.001	COMERCIAL DE AUTO PECAS EMBREPAR EI	5.607,77	4.149,78
10133	2.1.3.01.001	COMERCIAL GIRHOS DE ROLAMENTOS LTDA	5.523,51	4.717,37
10134	2.1.3.01.001	COML DE ELETRO VEIC GASPARETTO LTDA - PR	3.661,25	9.082,84
10083	2.1.3.01.001	COUTO E NURNBERG COMERCIO DE PECAS LTDA	6.577,64	9.375,28
10301	2.1.3.01.001	D J LAMINACAO DE PNEUS LTDA	554,60	554,60
10392	2.1.3.01.001	D N FAVERO & CIA LTDA	2.200,00	0,00
10212	2.1.3.01.001	D. A. RITT E CIA LTDA - ME	2.609,05	3.064,54
10092	2.1.3.01.001	D.P.L. DISTRIBUIDORA DE PECAS LTDA	78.222,26	78.978,25
10298	2.1.3.01.001	DAJANE TRANSPORTES EIRELI - ME	878,00	878,00
10282	2.1.3.01.001	DISAVEL DISTRIBUIDORA DE ABRASIVOS CASCA	3.219,32	1.098,15
10121	2.1.3.01.001	DISTRIBUIDORA AUTOMOTIVA S.A.	1.396,99	1.396,99
10300	2.1.3.01.001	DISTRIBUIDORA DE PECAS ELETRICAS SOL LTDA	282,07	282,07
10289	2.1.3.01.001	DRS DISTRIBUIDORA DE PECAS LTDA	4.917,67	5.906,00
10114	2.1.3.01.001	DRS DISTRIBUIDORA DE PECAS LTDA	3.345,00	0,00
10128	2.1.3.01.001	DRUGOVICH AUTO PECAS LTDA	33.900,62	37.049,96
10302	2.1.3.01.001	ELETROPAR AUTOPECAS LTDA	0,00	789,33
10303	2.1.3.01.001	EMBREMANN - DISTRIBUIDORA DE AUTO PECAS LTDA - ME	838,40	838,40
10304	2.1.3.01.001	EMPRESA DE DESENVOLVIMENTO URBANO E RURAL DE TOLEDC	90.000,00	90.000,00
10211	2.1.3.01.001	ENGEPECAS EQUIPAMENTOS LTDA	167,66	0,00
3143	2.1.3.01.001	ENGEPECAS EQUIPAMENTOS LTDA	314,19	963,70
10149	2.1.3.01.001	ESFERA 5 TECNOLOGIA E PAGAMENTOS S.A	1.188,00	0,00
10150	2.1.3.01.001	EXACT ON INFORMATICA LTDA	10.385,00	7.825,00
10154	2.1.3.01.001	EXPRESSO PRINCESA DOS CAMPOS	180,65	0,00
10305	2.1.3.01.001	EXTINWELTER EXTINTORES LTDA ME	270,00	270,00
10306	2.1.3.01.001	FLEXFAB SOUTH AMERICA LTDA	2.237,34	2.237,34
10235	2.1.3.01.001	FM PNEUS LTDA	7.489,93	7.317,93
10216	2.1.3.01.001	FORT LUB PRODUTOS AUTOMOTIVOS LTDA	9.276,95	10.524,82
10307	2.1.3.01.001	FTE INDUSTRIA E COMERCIO LTDA	0,00	1.484,92
10308	2.1.3.01.001	FURGOES TOLEDO LTDA - ME	792,62	792,62
10309	2.1.3.01.001	GABB INDUSTRIA DE ESCAPAMENTOS LTDA - EPP	4.451,59	4.451,59
10310	2.1.3.01.001	GAMMA DISTRIBUIDORA DE LUBRIFICANTES LTDA.	1.227,70	1.227,70
10311	2.1.3.01.001	GIOLLO & ABEGG ADVOGADOS ASSOCIADOS	600,00	600,00
10312	2.1.3.01.001	GOLFETTO EQUIPAMENTOS LTDA - ME	280,00	280,00
10231	2.1.3.01.001	GQA SERVIÇOS DE INST. DE EQUIP. IND. EIR	2.050,85	1.509,65
1966	2.1.3.01.001	GSTRONG CONCRETO LTDA	1.485,00	1.485,00
10313	2.1.3.01.001	H DALMASO & CIA LTDA - EPP	111,98	845,01
10276	2.1.3.01.001	IABV - INDUSTRIA DE ARTEFATOS DE BORRACH	8.065,54	7.807,34
10229	2.1.3.01.001	IBIZA COMERCIO DE MOTO PECAS LTDA	139,60	0,00
10136	2.1.3.01.001	ICAVEL VEICULOS LTDA	6.827,47	1.136,27
10146	2.1.3.01.001	IGNIS IND E COM DE MAQUINAS E EQUIP.LTDA	1.260,73	1.207,67
10314	2.1.3.01.001	INCOPARTS INDUSTRIA E COMERCIO DE PECAS LTDA	2.049,50	2.644,50
10079	2.1.3.01.001	INDUSTRIA E COM. DE AUTO PECAS REI LTDA	4.543,68	4.543,34
10315	2.1.3.01.001	INDUSTRIA E COMERCIO DE MAQUINAS PANCERA LTDA - ME	1.550,00	1.550,00
10147	2.1.3.01.001	INGRAX IND.E COM.DE GRAXAS S.A.	1.164,62	0,00
10316	2.1.3.01.001	IVETE HOSS VORPAGEL - ME	804,40	804,40
10317	2.1.3.01.001	J. M. GURGL - EIRELI	815,04	815,04
10275	2.1.3.01.001	J.C. REI IND. E COM. DE AUTO PECAS LTDA-	1.578,37	0,00
10234	2.1.3.01.001	JARFLEX INDÚSTRIA E COMÉRCIO LTDA.	2.490,06	1.827,30
10103	2.1.3.01.001	JR GARCIA DISTRIBUIDORA DE PECAS	810,00	0,00
10318	2.1.3.01.001	JR PECAS LTDA - ME	656,66	1.456,66
10101	2.1.3.01.001	JS COMERCIO DE PNEUS LTDA	253,34	1.965,00
10319	2.1.3.01.001	JUNTAS SANTA CRUZ LTDA	4.128,22	4.128,22
10320	2.1.3.01.001	L C GRIZZA & CIA LTDA - EPP	80,00	80,00
10077	2.1.3.01.001	L Z VIOTO EIRELI - EPP	12.500,28	12.500,30
10220	2.1.3.01.001	LDP PECAS LTDA	511,54	2.237,95
10126	2.1.3.01.001	LEAO DIESEL LTDA - CVL	2.232,53	4.379,22
10322	2.1.3.01.001	LEAO ENGENHARIA S.A. EM REORGANIZACAO JUDICIAL	386,23	1.336,23
10323	2.1.3.01.001	LEME E SANTORA BOMBAS INDUSTRIAS LTDA. - ME	119,75	119,75
10117	2.1.3.01.001	LEONARDO L. GALVANTTI ESTROPAS - ME	280,00	0,00
10115	2.1.3.01.001	LS MANGUEIRAS LTDA - ME	280,29	568,89
10324	2.1.3.01.001	LUCIANO HENRIQUE BORTOLON - ME	480,00	480,00
10325	2.1.3.01.001	LUCILANY DE JESUS - EPP	346,00	346,00
10326	2.1.3.01.001	LUTZ CARLOS GRIZZA - EPP	315,00	315,00

CONFERE COM ORIGINAL  
 EM 22/09/17  
 PREFEITURA MUN. DE FCO. BELTRÃO

AUTENTICAÇÃO  
 O presente documento é autêntico a presente fotocópia  
 com o original que me foi  
 devolvido a parte interessada.  
 15 SET. 2017 PR.

Handwritten signatures and notes at the bottom of the page, including a large signature and the text "NOUS 8".

BALANÇO PATRIMONIAL

Código	Classificação	Descrição	Saldo Atual	Saldo Anterior
			31/12/2016	30/09/2016
10087	2.1.3.01.001	LYNX LUBRIFICANTES LTDA	2.261,10	2.450,12
10327	2.1.3.01.001	M P DE SOUZA - ME	815,00	815,00
10151	2.1.3.01.001	M. A. BAGGIO & CIA LTDA	3.657,67	3.111,00
10328	2.1.3.01.001	M. I. - EQUIPAMENTOS ELETRONICOS LTDA - EPP	330,00	330,00
10098	2.1.3.01.001	M.I PRADO PRODUTOS DE LIMPEZA	801,02	801,02
10131	2.1.3.01.001	M.R.R.COMERCIO DE COMBUSTIVEIS LTDA	15.414,92	14.298,75
10329	2.1.3.01.001	MARCEL LUIZ TREVISAN	10.000,00	10.000,00
10330	2.1.3.01.001	MARCELO FERREIRA VILLA - EPP	840,00	840,00
10331	2.1.3.01.001	MARCIA M. G. GRUTZMACHER & CIA LTDA - ME	179,00	179,00
10332	2.1.3.01.001	MARINGA SOLDAS S/A	531,74	531,74
10124	2.1.3.01.001	MASA DISTRIBUIDORA DE AUTO PECAS LTDA	10.929,12	9.143,17
10100	2.1.3.01.001	MAXILUZ MATERIAIS ELETRICOS LTDA	13.803,62	13.439,69
10333	2.1.3.01.001	MEGA TRUCK DIESEL LTDA - EPP	350,00	350,00
10334	2.1.3.01.001	METALURGICA HASSMANN SA	2.194,84	2.194,84
10335	2.1.3.01.001	MGZ AUTOMOTIVE LTDA	846,37	846,37
10227	2.1.3.01.001	MIVEDA AUTOPECAS LTDA	1.275,00	0,00
10125	2.1.3.01.001	NORDICA VEICULOS S.A	11.832,08	12.482,08
10336	2.1.3.01.001	NORTE SUL IMPLEMENTOS RODOVIARIOS LTDA - ME	214,15	214,15
10337	2.1.3.01.001	ODAPEL-DISTRIBUIDORA DE AUTO PECAS LTDA	305,00	305,00
10137	2.1.3.01.001	ORBIO SA INDUSTRIA E COMERCIO	14.180,98	17.457,76
10088	2.1.3.01.001	P. B. LOPES E CIA. LTDA	9.464,11	17.002,03
10120	2.1.3.01.001	PACAEMBU AUTOPECAS LTDA.	16.184,20	16.575,30
10118	2.1.3.01.001	PACCINI & CIA LTDA	1.777,46	3.071,66
10338	2.1.3.01.001	PALUDO PNEUS LTDA - EPP	790,00	790,00
10339	2.1.3.01.001	PALUDO SERVICOS AUTOMOTIVOS LTDA - ME	300,00	300,00
10214	2.1.3.01.001	PATRICIA APARECIDA MUNHOZ- ME	544,20	165,00
10341	2.1.3.01.001	PEGASUS AUTOPECAS LTDA	554,14	554,14
10342	2.1.3.01.001	PEREIRA, DA LUZ, SIMONATTO & TELEGINSKI LTDA	540,00	540,00
10343	2.1.3.01.001	PHP COMERCIAL DE LUBRIFICANTES LTDA	0,00	1.189,30
10148	2.1.3.01.001	PILOTO DIRECOES HIDRAULICAS LTDA	3.272,53	8.121,74
10344	2.1.3.01.001	PINHEIRO & BUSIQUIA LTDA - ME	1.800,00	1.800,00
10278	2.1.3.01.001	POSSOLI CAMINHOS LTDA	3.031,81	3.269,81
10345	2.1.3.01.001	POSTO SOL DA DUTRA LTDA.	1.308,65	1.308,65
10346	2.1.3.01.001	PRADOLUX INDUSTRIA E COMERCIO LIMITADA	0,00	969,65
10347	2.1.3.01.001	PRO MOTOR COMERCIO DE AUTO PECAS LTDA. - ME	4.474,15	10.499,15
10209	2.1.3.01.001	PROMAX PRODUTOS MAXIMOS S/A IND COM	875,65	875,65
10348	2.1.3.01.001	PROTEGER COMERCIO E EQUIPAMENTOS DE SEGURANCA LTDA	349,00	349,00
10349	2.1.3.01.001	RADPLAST COMERCIO E REPARAÇÃO DE RADIADORES LTDA - EI	690,00	690,00
10350	2.1.3.01.001	RDA INDUSTRIA E COMERCIO DE PECAS LTDA	1.322,20	1.322,20
10099	2.1.3.01.001	REBER MAQ,E FERRAMENTAS LTDA	2.020,65	2.332,00
10102	2.1.3.01.001	REDE ANCORÁ -PR IMPORTADORA, EXPORTADOR	176.681,06	211.607,82
10351	2.1.3.01.001	REDE DOM PEDRO DE POSTOS LTDA.	1.480,47	1.480,47
10352	2.1.3.01.001	REDE OK SERVICOS DE TECNOLOGIA E CREDITO LTDA	112,56	112,56
10353	2.1.3.01.001	REI AUTO PARTS INDUSTRIA E COMERCIO S/A	4.495,11	4.495,11
10085	2.1.3.01.001	REI DÓ FREIO DISTRIBUIDORA DE PECAS DIES	33.835,36	33.308,67
10086	2.1.3.01.001	REICOM COMERCIO DE PARAFUSOS LTDA	131,40	0,00
10354	2.1.3.01.001	RETIEL RETIFICA DE MOTORES LTDA - EPP	2.500,00	2.500,00
10210	2.1.3.01.001	RETIIFICADORA DE MOTORES FOZ LTDA	3.731,50	2.335,50
10127	2.1.3.01.001	RETRI COMERCIO DE AUTO PECAS LTDA	34.672,59	41.300,23
10355	2.1.3.01.001	RHODIUS COMERCIO E IMPORTAÇÃO DE ROLAMENTOS LTDA	1.382,21	1.382,21
10356	2.1.3.01.001	ROBERT BOSCH LIMITADA	705,83	705,83
10119	2.1.3.01.001	ROBIEL INDUSTRIA E COMERCIO DE AUTOPECAS LTDA	247,56	3.086,43
10138	2.1.3.01.001	RODOPARANA IMPLEMENTOS RODOVIARIOS LTDA	16.044,62	16.615,62
10357	2.1.3.01.001	ROLAMENTOS FLAM INDUSTRIA E COMERCIO DE AUTOPECAS LTDA	575,29	575,29
10358	2.1.3.01.001	ROSIMEIRE VIEIRA MASCARENHAS - ME	1.480,00	1.480,00
10359	2.1.3.01.001	RS USINAGEM LTDA - ME	294,70	294,70
10360	2.1.3.01.001	SS COMERCIO E IMPORTAÇÃO DE PECAS AUTOMOTIVAS LTDA	805,00	805,00
10361	2.1.3.01.001	SAMAR COMERCIO DE AUTOPECAS LTDA	0,00	3.295,25
10362	2.1.3.01.001	SÃO JÓRGE TRUCK CENTER EIREM EPP	548,10	548,10
10135	2.1.3.01.001	SCHERER S/A COMERCIO DE AUTOPECAS	96.691,01	214.152,02
10363	2.1.3.01.001	SCHU MECANICA E MOTOMOVILS LTDA - ME	650,00	650,00
10090	2.1.3.01.001	SEGANFREDO E NARAYAN LTDA	0,00	1.580,00
10153	2.1.3.01.001	SERVICO SOCIAL DA INDUSTRIA - Sesi	5.430,03	2.749,90
10280	2.1.3.01.001	SIGMOTORS LUBRIFICANTES LTDA - ME	2.302,29	3.043,30
10364	2.1.3.01.001	SIGNORI INDUSTRIA E COMERCIO DE LUBRIFICANTES LTDA	1.602,00	1.602,00
10225	2.1.3.01.001	SK AUTOMOTIVE S/A - DIST.AUTOPECAS	9.185,38	11.829,60

CONFERE COM ORIGINAL

EM 09/09/17  
 PREFEITURA MUN. DE FCO. BELTRÃO

15 SET 2016  
 Em Telex  
 Laercio Borges  
 Maria de Lourdes Barbian - Escrivente  
 Neuza Maria Gonchorowski - Escrivente  
 Jenira Corveti - Escrivente  
 Elizandra Carta - Escrivente

Certifico que o estado de conservação do documento entregue à Prefeitura Municipal de Foz de Coimbra encontra-se em bom estado de conservação.

Toledo, 31 de Dezembro de 2016

Sistema licenciado para ECO CONTABILIDADE LTDA  
 [Assinatura]

[Assinatura]

Empresa: CAMIOPAR - MECANICA E POSTO DE MOLAS LTDA - EPP

Página: 0106

CNPJ: 03.447.538/0001-37

Número livro: 0016

Insc. Junta Comercial: 41204209246 Data: 11/10/1999

Balanco encerrado em: 31/12/2016

BALANÇO PATRIMONIAL

Código	Classificação	Descrição	Saldo Atual	Saldo Anterior
			31/12/2016	30/09/2016
10365	2.1.3.01.001	SLAVIERO DE CASCAVEL LTDA	2.166,75	2.166,75
10122	2.1.3.01.001	SORASA - AUTO PECAS LTDA	413,00	188,00
10224	2.1.3.01.001	SOUTO BERNARDI E CIA LTDA - EPP	1.531,98	1.531,98
10140	2.1.3.01.001	SUSPENSTECH IND.COMP. AUTOMOTIVOS LTDA	0,00	2.663,70
10366	2.1.3.01.001	TECNOMOTOR DISTRIBUIDORA S.A.	0,00	195,00
10108	2.1.3.01.001	TECSMART SISTEMAS DE PONTO LTDA.	2.155,00	695,00
10367	2.1.3.01.001	TELES HIDRAULICA LTDA	149,87	149,87
10139	2.1.3.01.001	TERCILIO MARCHETTI INDUSTRIA E COMERCIO	1.890,88	0,00
10393	2.1.3.01.001	TGM TRANSPORTES LTDA (PR)	57,62	0,00
10145	2.1.3.01.001	TIM CELLULAR S/A	6.645,00	6.645,00
10089	2.1.3.01.001	TOLEGRAF IMPRESSOS GRAFICOS LTD	1.116,00	1.116,00
10299	2.1.3.01.001	TOLEMICRO INFORMATICA LTDA - ME	525,00	525,00
10368	2.1.3.01.001	TORNEARIA VARASCHIN LTDA	770,00	770,00
10369	2.1.3.01.001	TOYAMA DO BRASIL MAQUINAS LTDA.	0,00	3.635,72
10152	2.1.3.01.001	TRONIC DIESEL SERVICOS MECANICOS E ELETRICOS LTDA - ME	350,00	0,00
10370	2.1.3.01.001	TRUCKVEL - COMERCIO DE PECAS E ACESSORIOS - EIRELI - EPP	460,00	460,00
10371	2.1.3.01.001	ULTRA-RAY CENTRO DIAGNOSTICO S/S LTDA - EPP	150,00	150,00
10372	2.1.3.01.001	UNITOL UNIFORMES PROFISSIONAIS LTDA	1.900,00	1.900,00
10321	2.1.3.01.001	V RESSEL & CIA LTDA - ME	263,90	263,90
10226	2.1.3.01.001	V. PERECK & CIA. LTDA - ME	1.700,00	0,00
10106	2.1.3.01.001	VANZELLA AUTO PECAS LTDA	438,50	424,50
10113	2.1.3.01.001	VIPTOOLS COM. DE FERRAMENTAS, PROD. LIMP	266,66	266,66
10373	2.1.3.01.001	VIROL EIRELI - EPP	4.378,31	4.378,31
10374	2.1.3.01.001	VM - COMERCIO DE AUTO PECAS LTDA - ME	1.648,15	1.648,15
10376	2.1.3.01.001	VOLCOM DISTRIBUIDORA DE PECAS LTDA	740,72	740,72
10375	2.1.3.01.001	W. G. PITON & CIA. LTDA. - EPP	1.572,09	3.494,65
10377	2.1.3.01.001	WB COMPONENTES AUTOMOTIVOS LTDA	5.169,01	5.169,01
10378	2.1.3.01.001	WERMUTH & CIA LTDA - EPP	553,14	553,14
10223	2.1.3.01.001	WGS DIST. AUTO PECAS LTDA LONDRINA	13.683,60	15.402,60
10379	2.1.3.01.001	WURTH DO BRASIL PECAS DE FIXACAO LTDA	362,00	362,00
10380	2.1.3.01.001	XANFIL IND. E COM. DE FILTROS XANXERE LTDA - EPP	3.276,93	5.275,99
10381	2.1.3.01.001	YTK COMERCIO E SERVICOS LTDA - ME	7.210,63	7.210,63
10382	2.1.3.01.001	ZM SA	1.956,00	1.956,00
10383	2.1.3.01.001	ZTL DO BRASIL COMERCIO E INDUSTRIA DE AUTO PECA LTDA -	1.120,00	1.120,00
<b>2565</b>	<b>2.1.4</b>	<b>OBRIGACOES TRIBUTARIAS</b>	<b>14.040,08</b>	<b>2.390,94</b>
<b>2571</b>	<b>2.1.4.01</b>	<b>IMPOSTOS E CONTRIBUICOES A RECOLHER</b>	<b>14.040,08</b>	<b>2.390,94</b>
2654	2.1.4.01.001	IMPOSTO DE RENDA RETIDO NA FONTE	1.198,16	2.390,94
7090	2.1.4.01.001	SIMPLES NACIONAL	12.841,92	0,00
<b>2708</b>	<b>2.1.5</b>	<b>OBRIGACOES TRABALHISTAS E PREVIDENCIARIA</b>	<b>32.280,46</b>	<b>22.813,87</b>
<b>2714</b>	<b>2.1.5.01</b>	<b>OBRIGACOES COM O PESSOAL</b>	<b>7.651,94</b>	<b>16.989,41</b>
7228	2.1.5.01.001	CONTR SINDICAL	93,98	93,98
3238	2.1.5.01.001	PENSAO ALIMENTICIA	0,00	1.813,26
2737	2.1.5.01.001	PRO LABORE A PAGAR	1.566,40	1.566,40
2721	2.1.5.01.001	SALARIOS E ORDENADOS A PAGAR	5.991,56	13.515,77
<b>2766</b>	<b>2.1.5.02</b>	<b>OBRIGACOES PREVIDENCIARIAS</b>	<b>4.386,48</b>	<b>5.824,46</b>
2789	2.1.5.02.001	FGTS A RECOLHER	2.104,21	2.920,51
7230	2.1.5.02.001	INSS A RECOLHER	2.282,27	2.903,95
<b>2803</b>	<b>2.1.5.03</b>	<b>PROVISOES</b>	<b>20.242,04</b>	<b>0,00</b>
2849	2.1.5.03.001	FGTS SOBRE PROVISAO PARA FERIAS	1.499,39	0,00
2810	2.1.5.03.001	PROVISAO PARA FERIAS	18.742,65	0,00
<b>3151</b>	<b>2.2</b>	<b>PASSIVO NÃO CIRCULANTE</b>	<b>323.727,36</b>	<b>751.042,11</b>
<b>3168</b>	<b>2.2.1</b>	<b>EXIGÍVEL A LONGO PRAZO</b>	<b>323.727,36</b>	<b>751.042,11</b>
<b>3174</b>	<b>2.2.1.01</b>	<b>EMPRÉSTIMOS NACIONAIS</b>	<b>302.362,25</b>	<b>498.107,09</b>
3181	2.2.1.01.001	BNDES - PROCAP 002/08	36.083,19	36.083,19
2294	2.2.1.01.001	CAIXA ECONOMICA FEDERAL - 140728557000008370	34.164,00	15.327,54
9944	2.2.1.01.001	CAIXA ECONOMICA FEDERAL 140726558000007226	87.911,39	143.271,59
2235	2.2.1.01.001	CAIXA ECONOMICA FEDERAL 171/34	87.870,38	129.531,42
2239	2.2.1.01.001	CAIXA ECONOMICA FEDERAL 123/32	56.333,29	84.080,14
815	2.2.1.01.001	SICREDI	0,00	89.913,21
<b>3211</b>	<b>2.2.1.03</b>	<b>FINANCIAMENTOS NACIONAIS</b>	<b>21.365,11</b>	<b>252.935,02</b>

CONFERE COM ORIGINAL  
 EM 22/09/17  
 PRAEFATURA MUN. DE FCO. BELTRÃO

AUTENTICAÇÃO  
 Este documento é autêntico a presente fotocópia.  
 O original que me foi entregue em 22/09/17 foi devolvido à parte interessada.  
 25 SET. 2017  
 PR.  
 Elizandra Carla Silva - Tabelião  
 Maria de Lourdes Bernwian - Escrevente  
 Neusa Maria Gonchoroski - Escrevente  
 Jenira Copeti - Escrevente  
 Cotico que o ato de autenticação foi atado na última folha do documento entregue à parte.

Feito em Toledo, 31 de Dezembro de 2016

Handwritten signature and date: 2016/12/31



BALANÇO PATRIMONIAL

Código	Classificação	Descrição	Saldo Atual	Saldo Anterior
4872	2.2.1.03.001	BANCO BRADESCO	31/12/2016	30/09/2016
1812	2.2.1.03.001	BANCO BRADESCO	21.365,11	178.978,30
			0,00	73.956,72
<b>3458</b>	<b>2.4</b>	<b>PATRIMONIO LIQUIDO</b>	<b>1.414.403,22</b>	<b>881.539,69</b>
<b>3464</b>	<b>2.4.1</b>	<b>CAPITAL SOCIAL</b>	<b>1.211.200,00</b>	<b>1.211.200,00</b>
<b>3471</b>	<b>2.4.1.01</b>	<b>CAPITAL SUBSCRITO</b>	<b>10.200,00</b>	<b>10.200,00</b>
3239	2.4.1.01.001	LUIZ ANTONIO DA SILVA	3.400,00	3.400,00
3242	2.4.1.01.001	NEDIR NOJEHOVSKI	3.400,00	3.400,00
3240	2.4.1.01.001	OSNE FAVERO	3.400,00	3.400,00
<b>7541</b>	<b>2.4.1.03</b>	<b>AFAC - ADIANT P/FUTURO AUM CAP</b>	<b>1.201.000,00</b>	<b>1.201.000,00</b>
3243	2.4.1.03.001	AFAC - ADIANT P/ FUTURO AUM CAP	1.201.000,00	1.201.000,00
<b>3702</b>	<b>2.4.3</b>	<b>LUCROS OU PREJUÍZOS ACUMULADOS</b>	<b>203.203,22</b>	<b>(329.660,31)</b>
<b>3719</b>	<b>2.4.3.01</b>	<b>LUCROS OU PREJUÍZOS ACUMULADOS</b>	<b>203.203,22</b>	<b>(329.660,31)</b>
3731	2.4.3.01.001	(-)PREJUÍZOS ACUMULADOS	0,00	(877.369,83)
9098	2.4.3.01.001	LUCRO DO EXERCÍCIO	24.477,64	0,00
9990	2.4.3.01.001	LUCROS ACUMULADOS	178.725,58	547.709,52

Reconhecemos a exatidão do presente Balanço Patrimonial, elaborado conforme documentos e elementos apresentados pelo representante legal da empresa, tanto no ativo como no passivo a importância de R\$ 3.334.400,14 (três milhões trezentos e trinta e quatro mil quatrocentos reais e quatorze centavos)

Toledo, 31 de Dezembro de 2016

**EM BRANCO**

LUIZ ANTONIO DA SILVA  
Sócio Administrador  
CPF: 880.493.709-25

JOÃO LUIS SEIMETZ  
Contador  
Reg. no CRC - PR sob o No. PR 01.0231/0-7  
CPF: 056.230.309-04

VANDERLEI VENDRAMINI  
Contador  
Reg. no CRC - PR sob o No. PR 05.0537/0-1  
CPF: 905.387.819-04



CONFERE COM ORIGINAL  
EM 22/09/2017  
PREFEITURA MUN. DE FCO. BELTRÃO

Empresa: CAMIOPAR - MECANICA E POSTO DE MOLAS LTDA - EPP  
 Inscrição: 03.447.538/0001-37  
 Período: 01/10/2016 - 31/12/2016  
 Insc. Junta Comercial: 41204209246 Data: 11/10/1999

DEMONSTRAÇÃO DAS MUTAÇÕES DO PATRIMÔNIO LÍQUIDO

Histórico	DMPL					Total
	CAPITAL SOCIAL	RESERVAS DE CAPITAL	AJUSTE DE AVALIAÇÃO PATRIMONIAL	LUCROS OU PREJUÍZOS ACUMULADO	AFAC	
Saldo em 30/09/2016	10.200,00	0,00	0,00	(329.660,31)	1.201.000,00	881.539,69
Ajuste de Exercícios Anteriores		0,00		508.385,89		508.385,89
Aumento de Capital	0,00				0,00	0,00
Aumento de Capital com Reservas	0,00					0,00
Ajuste de Avaliação Patrimonial			0,00			0,00
Lucros ou Prejuízos				24.477,64		24.477,64
Atribuições para Reservas		0,00				0,00
Distribuição de Lucros				0,00		0,00
Div - Adto p/futuro aumento de Capital					0,00	0,00
Saldo em 31/12/2016	10.200,00	0,00	0,00	203.203,22	1.201.000,00	1.414.403,22

31 de Dezembro de 2016  
**EM BRANCO**  
 ANTONIO DA SILVA  
 Administrador  
 P 880.493.709-25

*[Signature]*  
 JOÃO LUIS SEIMETZ  
 Contador  
 Reg. no CRC - PR sob o No. PR 01.0231/O-7  
 CPF: 056.230.309-04  
 E/OU  
 VANDERLEI VENDRAMINI  
 Contador  
 Reg. no CRC - PR sob o No. PR 05.0537/O-1  
 CPF: 905.387.819-04

**ATENTICAÇÃO**  
 Apresente fotocópia, original que me foi fornecido para interessada.

**Autenticado**  
 Confere e apresente Doulos

15 SET 2017 PR

TABELIONATO REIS  
 Tabelião Público de Curitiba, inscrita no 2º ofício de 2005

Em Teste:  
 Laércio Borges dos Reis - Tabelião  
 Maria de Lourdes Benwien - Escrevente  
 Neusa Maria Gonchoroski - Escrevente  
 Jenira Copeti - Escrevente  
 Elizandra Carla Silva - Aux. Juramentada

CONFERE COM ORIGINAL  
 EM 22/09/17  
 PREFEITA MUN. DE FCO. BELTRÃO

*[Signature]*

*[Signature]*

*[Large handwritten mark/signature]*

**DEMONSTRAÇÃO DOS FLUXOS DE CAIXA PELO MÉTODO INDIRETO EM  
31 DE DEZEMBRO DE 2016**

**ATIVIDADES OPERACIONAIS**

Resultado do período	24.477,64
AJUSTES PARA CONCILIAR O RESULTADO ÀS DISPONIBILIDADES GERADAS PELAS ATIVIDADES OPERACIONAIS	
Depreciação e amortização	0,00
Perda cambial	0,00
Renda de investimentos	0,00
Despesas de juros	0,00
LUCRO OPERACIONAL BRUTO ANTES DAS MUDANÇAS NO CAPITAL DE GIRO	0,00
VARIAÇÕES NOS ATIVOS E PASSIVOS	24.477,64
(Aumento) Redução em contas a receber e outros	0,00
(Aumento) Redução nos estoques	173.842,19
Aumento (Redução) em fornecedores	(93.761,39)
Aumento (Redução) em contas a pagar e provisões	(100.691,73)
Aumento (Redução) no Imposto de Renda e Contribuição Social	21.115,73
CAIXA PROVENIENTE DAS OPERAÇÕES	0,00
Juros pagos	24.982,44
Impostos de Renda e Contribuição Social pagos	0,00
FLUXO DE CAIXA ANTES DOS ITENS EXTRAORDINÁRIOS	0,00
Recebimento de Indenização de seguro	24.982,44
CAIXA LÍQUIDO PROVENIENTE DAS ATIVIDADES OPERACIONAIS	0,00
	24.982,44

**ATIVIDADES DE INVESTIMENTO**

Compras de Imobilizado	
Aquisição de ações/cotas	309.578,00
Recebimentos por vendas de ativos permanentes	(3.573,47)
Juros recebidos de empréstimos	0,00
CAIXA LÍQUIDO USADO NAS ATIVIDADES DE INVESTIMENTOS	0,00
	306.004,53

**ATIVIDADES DE FINANCIAMENTO**

Integralização de capital	
AFAC - Adiantamento para Futuro Aumento de Capital	0,00
Pagamentos de lucros e dividendos	0,00
Empréstimos e Pagamentos de empréstimos tomados	508.385,89
Empréstimos e Pagamentos de empréstimos a Longo Prazo	(382.911,72)
CAIXA LÍQUIDO GERADO PELAS ATIVIDADES DE FINANCIAMENTO	(427.314,75)
	(301.840,58)
Variação nas Disponibilidades	29.146,39
DISPONIBILIDADES - NO INÍCIO DO PERÍODO	76.405,62
DISPONIBILIDADES - NO FINAL DO PERÍODO	105.552,01

CONFERE COM ORIGINAL  
EM 22/09/17  
PREFEITURA MUN. DE FCO. BELTRÃO

31 de Dezembro de 2016

**EM BRANCO**

LUIZ ANTONIO DA SILVA  
Sócio Administrador  
CPF: 880.493.709-2

**AUTENTICAÇÃO**  
Autentico a presente fotocópia;  
Confere com o original que me foi  
apresentado e devolvido à parte interessada.  
15 SET. 2017  
PR



JOÃO LUIS SEIMETZ  
Contador  
CRC - PR sob o No. PR 01.0231/O-7  
CPF: 056.230.309-04  
E/OU  
VANDERLEI VENDRAMINI  
Contador  
Reg. no CRC - PR sob o No. PR 05.0537/O-1  
CPF: 905.387.819-04

João S.

Empresa: CAMIOPAR - MECANICA E POSTO DE MOLAS LTDA - EPP  
CNPJ: 03.447.538/0001-37  
Insc. Junta Comercial: 41204209246 Data: 11/10/1999

EM 22/09/17  
Página: \_\_\_\_\_  
Número livro: \_\_\_\_\_  
PREFEITURA MUNICIPAL DE BELTRÃO

0110  
0016

**NOTAS EXPLICATIVAS DAS DEMONSTRAÇÕES FINANCEIRAS PARA O EXERCÍCIO FINDO EM 31 DE DEZEMBRO DE 2016**

**CONTEXTO OPERACIONAL**

**NOTA Nº 1**

CAMIOPAR - MECANICA E POSTO DE MOLAS LTDA - EPP, cadastrada no CNPJ sob o número 03.447.538/0001-37, constituída em 11/10/1999, com sede no município de Toledo/PR, na Rodovia BR-467, - Jardim Europa. A empresa é Tributada pelo Simples Nacional com apuração mensal, com ramo de atividade comércio a varejo (novos e usados) de partes, peças, acessórios, pneus, pneumáticos, camaras de ar para veículos automotores, comércio varejista de lubrificantes, tintas, materiais para pinturas, comércio atacadista de extintores de incêndio (inclusive veículos), tintas (inclusive automotiva), vernizes solventes, baterias para veículos, transporte rodoviário de carga.

**POLÍTICA CONTÁBIL E BASE DE PREPARAÇÃO**

**NOTA Nº 2**

As demonstrações contábeis encerradas em 31 de Dezembro de 2016 e 30 de Setembro de 2016 (comparativas), aqui compreendidos: **Balanco Patrimonial, Demonstração do Resultado (DR) e Demonstração das Mutações do Patrimônio Líquido (DMPL) e Demonstração do Fluxo de Caixa (DFC)**, foram elaboradas a partir das diretrizes contábeis e dos preceitos da **Legislação Comercial, Lei n. 10.406/2002** e demais legislações aplicáveis.

**NOTA Nº 3**

A **Demonstração do Resultado Abrangente (DRA)** foi suprimida, conforme facultam os itens 3.18 e 3.19 da NBC TG 1000(R1).

**NOTA Nº 4**

O resultado é apurado de acordo com o regime de competência, que estabelece que as receitas e despesas devam ser incluídas na apuração dos resultados dos períodos em que ocorrerem, sempre simultaneamente quando se correlacionarem, independentemente de recebimento ou pagamento.

**NOTA Nº 5**

As **receitas e despesas de natureza financeira foram contabilizadas pelo critério "pro-rata" dia** e calculadas com base no método exponencial, exceto aquelas relativas aos títulos descontados ou ainda as relacionadas às operações com o exterior, que são calculadas com base no método linear.

**NOTA Nº 6**

As principais práticas contábeis na elaboração das demonstrações contábeis levam em conta as **características qualitativas e quantitativas** conforme determina a NBC TG 1000(R1): Compreensibilidade, Competência, Relevância, Materialidade, Confiabilidade, Primazia da Essência sobre a Forma, Prudência, Integralidade, Comparabilidade e Tempestividade, estando assim alinhadas com normas internacionais de contabilidade emitidas pelo International Accounting Standards Board (IASB) adequadas pelo Comitê de Pronunciamentos Contábeis (CPC) e aprovadas pelo Conselho Federal de Contabilidade para Pequenas e Médias Empresas.

**NOTA Nº 7**

Os administradores da empresa optaram pela contratação de **contabilidade terceirizada**, a qual se encontra perfeitamente atinada a legislação profissional, e estando assim, regulamentada pelo Conselho Federal de Contabilidade no que tange a questão ética e profissional e ainda conforme previsto em cláusulas contratuais. Assim, a administração da empresa, declara que tomou ciência do conteúdo do aludido contrato em todos os seus termos e, assim, as presentes demonstrações refletem a espelham a realidade da empresa em todos os seus termos. Os resultados produzidos são frutos do documental remetido para contabilização pela administração da empresa, respondendo esta, pela veracidade, integridade e procedência. **A administração encontra-se ciente de toda a legislação aqui aplicável, especialmente no tocante a Lei 11.101/2005** que informa o contribuinte das suas responsabilidades quanto as documentações e procedimentos. A responsabilidade profissional do contabilista que elaborou estas demonstrações contábeis está limitada aos fatos contábeis efetivamente notificados pela administração da empresa a este profissional.

**NOTA Nº 8**

As demonstrações contábeis incluem **estimativas e premissas**, tais como mensuração de perdas acumuladas; estimativas do valor justo; provisões; perdas por redução ao valor recuperável (impairment) e a determinação da vida útil de determinados ativos. Neste quesito a responsabilidade profissional por tais estimativas é assumida pelos administradores da empresa, que efetivamente assinarem os respectivos laudos técnicos. Diante disso, os resultados efetivos podem ser diferentes daqueles estabelecidos por essas estimativas e premissas.

**MOEDA FUNCIONAL E DE APRESENTAÇÃO**

**NOTA Nº 9**

As demonstrações contábeis estão apresentadas em REAIS, que é a moeda funcional da empresa. Assim os ativos, os passivos e os resultados apresentados nas demonstrações contábeis mesmo quando contraiu em moeda estrangeira são ajustados às diretrizes contábeis vigentes no Brasil e convertidos para reais de acordo com o câmbio em vigor no momento da apresentação.

Autenticação de cópia  
CONFERE COM ORIGINAL  
15 SET. 2017  
TABELÃO DE AUTENTICAÇÃO  
Em Teste  
Marta de Lencastre  
Neusa Maria Copetti - Escrivente  
Elizandra Carla Silva - Escrivente  
Junho que o selo de autenticação  
de estado da atual folha de  
documento sempre a parte.

*[Handwritten signature]*

*[Handwritten signature]*

as taxas de câmbio da moeda local. Os eventuais ganhos e perdas resultantes do processo de conversão são transferidos para o resultado do período atendendo ao regime de competência.

### TESTE DE RECUPERABILIDADE PARA ATIVOS (IMPAIRMENT)

#### NOTA Nº 10

A administração da empresa fez a análise sobre a recuperabilidade dos ativos levando em conta os principais indicadores de desvalorização e chegou à conclusão de que todos os ativos se encontravam a valor recuperável através da Venda ou do Uso, dispensando assim a realização dos testes efetivos de Impairment conforme prevê a Seção nº 27 da NBC TG 1000(R1).

### PROVISÕES, ATIVOS E PASSIVOS CONTINGENTES

#### NOTA Nº 11

Os ativos considerados contingentes não foram reconhecidos conforme previsto na Seção 21 da NBC TG 1000(R1) expedida pelo Conselho Federal de Contabilidade. As provisões quando constituídas encontram-se fortemente alicerçadas nas opiniões dos assessores jurídicos ou advogados, levando em conta a natureza das ações, a similaridade com processos anteriores, a complexidade e o posicionamento de Tribunais. Assim, a administração considera que tais provisões são suficientes para atender as perdas decorrentes dos respectivos processos. Mesmo que algum passivo esteja sendo discutido judicialmente, tal obrigação é mantida até o ganho definitivo quando não couberem mais recursos ou quando da sua prescrição.

### AJUSTE A VALOR PRESENTE

#### NOTA Nº 12

O Ajuste a Valor Presente que tem por objetivo demonstrar o valor presente de um fluxo de caixa, o qual se encontra determinado para as operações de longo prazo, ou de curto prazo quando relevantes para os ativos e quanto para os passivos. O AVP foi realizado no reconhecimento inicial de cada operação de longo prazo em base exponencial "pro-rata", registrado em conta retificadora para que os ativos e passivos possam refletir a realidade. Os juros foram sendo reconhecidos como receitas, despesas ou custos com o transcorrer do tempo na Demonstração do Resultado, ou como custos de ativo, através do método da taxa efetiva de juros.

### DECLARAÇÃO DE CONFORMIDADE

#### NOTA Nº 13

A empresa declara expressamente que a elaboração e a apresentação das demonstrações contábeis estão em conformidade com a NBC TG 1000(R1) - Contabilidade para Pequenas e Médias Empresas, expedida pelo Conselho Federal de Contabilidade. A administração da empresa também procedeu ao exame conceitual e concluiu que a empresa não possui prestação pública de contas e assim encontra-se apta a exercer a faculdade pela aplicação do previsto na Contabilidade para Pequenas e Médias Empresas.

### DETERMINAÇÃO DO RESULTADO

#### NOTA Nº 14

O resultado foi apurado em 31 de Dezembro de 2016 e 30 de Setembro de 2016 (comparativamente) e está em obediência ao regime de competência. As Demonstrações Contábeis foram elaboradas e apresentadas em conformidade com a legislação societária, conforme a Lei n.10.406/2002 e demais legislações aplicáveis, especialmente NBC TG 1000(R1).

### EVENTOS SUBSEQUENTES

#### NOTA Nº 15

A empresa declara que não existem eventos subsequentes relevantes.

### ATIVOS CIRCULANTES

#### NOTA Nº 16

A classificação das contas é realizada com base no que determinada o Pronunciamento Técnico PME - Pequenas e Médias Empresas, sendo classificados como circulantes quando: a) Espera realizar o ativo, ou pretender vendê-lo ou consumi-lo durante o ciclo operacional normal da entidade; b) O ativo for mantido essencialmente com a finalidade de negociação; c) Espera realizar o ativo no período de até doze meses da data das demonstrações contábeis; ou o ativo for caixa ou equivalente de caixa. (PME, item 4.5).

**Caixa e Equivalentes de Caixa:** Composta das seguintes contas:

- Caixa Geral: R\$ 10.218,70
- Bancos Conta Movimento: R\$ 54.153,39**
- Banco Bradesco: R\$ 1.049,77
- Banco do Brasil: R\$ 8.729,43
- Bradesco S/A: R\$ 20.654,47
- Caixa Econômica: R\$ 17.859,35
- Caixa Econômica 327-0: R\$ 533,87
- Caixa Econômica 331-8: R\$ 332,98
- Itaú S/A: R\$ 10,00
- Sicoob: R\$ 1.735,52
- Sicredi: R\$ 3.248,00
- Aplicações Financeiras: R\$ 41.179,92**
- Banco Itaú: R\$17.272,37

CONFERE COM ORIGINAL

EM 22/09/17  
PREFEITURA MUN. DE FOO. DELTRÃO

AUTENTICAÇÃO  
Autentico a presente fotocópia  
Confere com o original que me foi  
apresentado e devolvido à parte interessada.  
Tolledo  
15 SET. 2017  
PR.  
Em Teste  
 Laércio Borges dos Reis - Tabelião  
 Maria de Lourdes Berwian - Escrevente  
 Neusa Maria Gonchoroski - Escrevente  
 Jenira Copeti - Escrevente  
 Elizandra Carla Silva - Aux. Juramentada

EM 22/09/17  
au  
PREFE. MUNICIPAL DE BELTRÃO

Banco Sicredi: R\$ 7.907,55  
Caixa Econômica Federal: R\$ 16.000,00  
Créditos: A conta créditos é composta das seguintes contas:  
Duplicatas a Receber: R\$ 648.068,48  
Títulos de Capitalização: R\$ 5.962,53  
Outros Créditos: A conta outros créditos é composta das seguintes contas:  
Empréstimos de Terceiros: R\$ 115.649,85

**Estoques:** Os estoques são avaliados no reconhecimento inicial pelo custo histórico, onde que todos os gastos necessários até o momento da disponibilidade para venda são considerados como custos, exceto os tributos recuperáveis. Os descontos comerciais, abatimentos e outros itens semelhantes são deduzidos do custo de aquisição. Os juros incorridos pela aquisição dos estoques são considerados como despesas financeiras e, portanto não são incluídos nos custos de aquisição.  
Ao final do período foi realizada a análise de recuperabilidade dos estoques, e de acordo com a experiência da administração da sociedade foram considerados recuperáveis pela venda, menos despesas para completar e vender conforme os requisitos previstos na NBC TG 1000 e estão assim representados:

ESTOQUE	Saldo 30/09/2016 (R\$)	Saldo 31/12/2016 (R\$)
Estoque de Mercadorias para Revenda	777.106,00	645.051,47
Estoque de Merca p/ Subst. Trib.	0,00	196.903,12
Estoque Mercadoria Revenda Combustível	0,00	28.912,80
<b>TOTAL</b>	<b>777.106,00</b>	<b>870.867,39</b>

**ATIVOS NÃO CIRCULANTES**  
**NOTA Nº 17**

A classificação das contas é realizada com base no que determinada o Pronunciamento Técnico PME - Pequenas e Médias Empresas, sendo classificados como não circulantes todos aqueles fatos contábeis que não se classificam como sendo circulantes. Os itens classificados neste grupo foram avaliados pela administração quanto a sua recuperabilidade e foram considerados que estão registrados pelos valores recuperáveis pela venda ou pelo uso.  
**Realizável a Longo Prazo:** A empresa mantém no subgrupo longo prazo os seguintes itens:

**Outras Participações Societárias: R\$ 3.593,47**  
Ações Sicoob: R\$ 242,73  
Sicredi: R\$ 3.350,74

**Imobilizado:** Avaliado inicialmente ao custo histórico, sendo considerados como custo todos os valores necessários para que o imobilizado estivesse à disposição da administração. As alíquotas de depreciação estão fundamentadas no tempo de utilização dos referidos bens e considerando o valor residual para fins de cálculo dentro do método linear, tudo em conformidade com a Resolução 1.255/2009 que instituiu o Pronunciamento Técnico PME - Contabilidade para Pequenas e Médias Empresas. O Imobilizado está representado da seguinte forma:

CONTAS	30/09/2016(R\$)	Aquisições e Alienações	Depreciação Acumulada	31/12/2016 (R\$)
Móveis	1.297.360,57	(341.460,00)	(0,00)	955.900,57
Móveis e Utensílios	40.760,98	0,00	(0,00)	40.760,98
Maq, Equip e Ferramentas	130.685,97	5.563,00	(0,00)	136.248,97
Veículos	506.981,00	23.319,00	(81.504,11)	530.300,00
Equipamentos de Informática	0,00	3.000,00	(0,00)	3.000,00
<b>TOTAL</b>	<b>1.894.284,41</b>	<b>(309.578,00)</b>	<b>(81.504,11)</b>	<b>1.584.706,41</b>

**PASSIVO CIRCULANTE**  
**NOTA Nº 18**

A classificação das contas é realizada com base no que determinada o Pronunciamento Técnico PME - Pequenas e Médias Empresas, sendo classificados como circulantes quando: a) Espera liquidar o passivo durante o ciclo operacional normal da entidade; b) O passivo for mantido essencialmente para a finalidade de negociação; c) O passivo for exigível no período de até dozes meses após a data das demonstrações contábeis; ou a entidade não tem direito incondicional de diferir a liquidação do passivo durante pelo menos doze meses após a data de liquidação. (PME, item 4.7).

O Passivo Circulante está composto das seguintes contas:  
**Empréstimos Nacionais: R\$ 292.510,42**  
Banco BNDES: R\$ 4.530,97  
Banco do Brasil S/A: R\$ 36.111,27

**ATTESTAÇÃO**  
O presente fotocópia original que me foi entregue para fins de interessada.

**TABELONATO**  
Em Teor  
 Laércio Borges dos Reis - Escrivão  
 Maria de Lourdes Berwian - Escrivã  
 Neusa Maria Gonchoroski - Escrivã  
 Jenira Copeti - Escrivã  
 Elizandra Carla Silva - Aux. Juramentada

15 SET 2017  
Toledo

Cartão que o selo de autenticidade foi colado na última linha do documento entregue à parte.

- Banco do Brasil S/A 058.716.827: R\$ 30.600,00
- Banco do Brasil S/A: R\$ 13.333,20
- Caixa Econômica Federal - 140726557000008379: R\$ 28.470,00
- Caixa Econômica Federal - 140726558000013710: R\$ 36.629,70
- Caixa Econômica Federal 171/34: R\$ 60.833,34
- Caixa Econômica Federal 171/87: R\$ 38.999,97
- Sicredi: R\$ 43.001,97
- Financiamentos Nacionais: R\$ 24.954,19
- Banco Bradesco: R\$ 10.162,96
- Banco Bradesco: R\$ 14.791,23
- Fornecedores: R\$ 1.232.484,41
- Obrigações Tributárias: R\$ 14.040,08
- Imposto de Renda Retido da Fonte: R\$ 1.198,16
- Simplex Nacional: R\$ 12.841,92
- Obrigações Trabalhistas: R\$ 32.280,46
- Contribuição Sindical: R\$ 93,98
- Pró-labore a pagar: R\$ 1.566,40
- Salários e Ordenados a pagar: R\$ 5.991,56
- Obrigações Previdenciárias: R\$ 4.386,48
- FGTS a recolher: R\$ 2.104,21
- INSS a recolher: R\$ 2.282,27
- Provisões: R\$ 20.242,04
- FGTS sobre provisão para Férias: R\$ 1.499,39
- Provisão para Férias: R\$ 18.742,65

CONFERE COM ORIGINAL  
EM 22/09/17  
am  
PREFEITURA MUN. DE FCO. BELTRÃO

**PASSIVO NÃO CIRCULANTE**

**NOTA Nº 19**

A classificação das contas é realizada com base no que determina o Pronunciamento Técnico PME - Pequenas e Médias Empresas, sendo classificados como não circulantes todos aqueles que não se classificam como sendo circulantes. Os itens classificados neste grupo foram avaliados pela administração e considerados que refletem a realidade na data das demonstrações dentro da melhor estimativa, sendo formado pelos seguintes subgrupos, conforme a seguir:

- Empréstimos Nacionais: R\$ 302.362,25
- BNDES - PROCAPCRED: R\$ 36.083,19
- Caixa Econômica Federal - 140726557000008379: R\$ 34.164,00
- Caixa Econômica Federal - 140726558000013710: R\$ 87.911,39
- Caixa Econômica Federal 171/34: R\$ 87.870,38
- Caixa Econômica Federal 171/87: R\$ 56.333,29
- Financiamentos Nacionais: R\$ 21.365,11
- Banco Bradesco: R\$ 21.365,00

**PATRIMÔNIO LÍQUIDO**

**NOTA Nº 20**

A classificação das contas é realizada com base no que determinada o Pronunciamento Técnico PME - Pequenas e Médias Empresas, estando inclusos os investimentos realizados pelos proprietários da entidade, mais adições a esses investimentos obtidas por meio de operações rentáveis e retidas para utilização nas operações da entidade (lucros acumulados), menos as reduções nos investimentos dos proprietários como resultado de operações não rentáveis (prejuízos acumulados) ou distribuições para os proprietários. Sendo assim, o Patrimônio Líquido é o valor residual dos ativos reconhecidos menos os passivos reconhecidos.

O capital social subscrito e integralizado, que esta representado por 10.200 (Dez Mil e Duzentas) quotas, no valor nominal de R\$ 1,00 cada, totalizando o valor de R\$ 10.200,00 (Dez Mil e Duzentos Reais) pertencente inteiramente aos sócios domiciliados no país.

O capital social esta dividido entre os sócios da seguinte forma:

- A) Sócio Luiz Antonio da Silva ingressou na sociedade em 22/12/2006 como sócio administrador com 33,34% do capital social e possui 3.400 quotas o que equivale a R\$ 3.400,00;
- B) Sócio Osni Favero ingressou na sociedade em 22/12/2006 como sócio com 33,33% do capital social e possui 3.400 quotas o que equivale a R\$ 3.400,00;
- C) Sócio Nedir Nojehovski ingressou na sociedade em 28/02/2008 como sócio com 33,33% do capital social e possui 3.400 quotas o que equivale a R\$ 3.400,00;

A Empresa possui um AFC - Adiantamento para Futuro Aumento de Capital no valor de R\$ 1.000,00.

**AUTENTICAÇÃO**  
Autentica a presença do original do documento conferido e devolvido à parte interessada.  
5 SET. 2017  
Toledo  
Luzia Borges Berwinski - Escrivente  
Neusa Maria Copetti - Escrivente  
Elizandra Carla Silva - Escrivente

**TABELO DE VERIFICAÇÃO**  
Certifico que o ato de AUTENTICAÇÃO foi atestado na última folha do documento entregue à parte interessada.

*[Handwritten signature]*

*[Handwritten signature]*  
*[Handwritten signature]*

Empresa: CAMIOPAR - MECANICA E POSTO DE MOLAS LTDA - EPP  
 CNPJ: 03.447.538/0001-37  
 Insc. Junta Comercial: 41204209246 Data: 11/10/1999

Página: 0114  
 Número livro: 0016

Lucros ou Prejuízos Acumulados: a empresa apresenta os seguintes saldos:

Descrição	30/09/2016 (R\$)	31/12/2016(R\$)
Saldo Inicial	0,00	(329.660,31)
Resultado do Período	0,00	24.477,64
Ajuste Exercício Anterior	0,00	508.385,89
Distribuição	0,00	0,00
Saldo Final	(329.660,31)	203.203,22

**EM BRANCO**

CAMIOPAR - MECANICA E POSTO DE MOLAS LTDA - EPP  
 LUIZ ANTONIO DA SILVA  
 CPF: 880.493.709-25

**JOÃO LUIS SEIMETZ**  
 Contador  
 Registro no CRC: PR 01.0231/O-7  
 CPF: 056.230.309-04  
 E/OU  
**VANDERLEI VENDRAMINI**  
 Contador  
 Registro no CRC: PR 05.0537/O-1  
 CPF: 905.387.819-04

Autenticado e conferido com o original que me foi apresentado e a mesma interessada.

PROCURADOR MUNICIPAL

Enfeite de Nota Fiscal para a apresentação de despesas

2007

TABELAMENTO REIS

Em feitoria

Laércio dos Reis - Tabelante

Maria de Lourdes Barwlan - Escrevente

Neusa Maria Gonchoroski - Escrevente

Jenira Copetti - Escrevente

Elizandra Carla Silva - Aux. Juramentada

CONFERE COM ORIGINAL

EM 22/09/17  
 PREFEITURA MUN. DE FCO. BELTRÃO

*[Handwritten signature]*

*[Handwritten signature]*

*[Handwritten signature]*

*[Handwritten signature]*



Livro Diário Nº: 16

TERMO DE ENCERRAMENTO

Este Livro contém 123 páginas numeradas do 1 a 123 emitidas através de processamento eletrônico de dados, que serviu de Livro Diário da empresa abaixo descrita no período de 01/10/2016 a 31/12/2016.

Nome da Empresa .....: CAMIOPAR - MECANICA E POSTO DE MOLAS LTDA - EPP

Ramo .....: Comércio a varejo de peças e acessórios novos para veículo

Endereço .....: BR-467

Complemento .....: KM 78 A 850 MT VIAD

Bairro .....: Jardim Europa

Município .....: Toledo

Estado .....: PR

Inscrição no CNPJ .....: 03.447.538/0001-37

Inscrição Estadual.....: 9039294998

Registro na Junta.....: 41204209246 Data registro: 11/10/1999

Inscrição Municipal.....: 210323

Data do Encerramento do Exercício Social: 31/12/2016

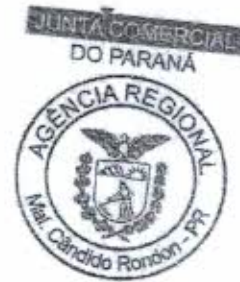

CONFERE COM ORIGINAL  
 EM 22 / 09 / 17  
 PREFEITURA MUN. DE FCO. BELTRÃO

Toledo, 31 de Dezembro de 2016

LUIZ ANTONIO DA SILVA  
 Sócio Administrador  
 CPF: 880.493.709-25

JOÃO LUIS SEIMETZ  
 Contador  
 Reg. no CRC - PR sob o No. PR 01.0231/O-7  
 CPF: 056.230.309-04  
 E/OU  
 VANDERLEI VENDRAMINI  
 Contador  
 Reg. no CRC - PR sob o No. PR 05.0537/O-1  
 CPF: 905.387.819-04



AUTENTICAÇÃO  
 Autentico e presente fotocópia  
 com o original que me foi  
 apresentado e devolvido à parte interessada.

15 SET. 2017

- Em Teste de Mosaico
- Laércio Borges dos Reis - Escrivente
  - Maria de Lourdes Berwian - Escrivente
  - Neusa Maria Gonchoroski - Escrivente
  - Jenira Copetti - Escrivente
  - Elizandra Carla Silva - Aux. Juramentada

João Sg.

**CAMIOPAR – MECÂNICA E POSTO DE MOLAS LTDA - EPP**  
 CNPJ 03.447.538/0001-37  
 Inscrição Estadual: 9039294998  
 Rod. BR 467, KM 78 A 850 MT VIAD, JD. Europa, CEP 85907-060  
 Telefone: (45) 3378-1120– e-mail: administracao@truckdieseltoledo.com.br

**CAPACIDADE FINANCEIRA**

Em atendimento ao disposto no item 10.3.2.2 do Edital nº 176/2017, Processo Licitatório 668/2017, Prefeitura de Francisco Beltrão –PR, de acordo com o Balanço Patrimonial em 31 de dezembro de 2016, declaramos que a situação financeira da empresa CAMIOPAR – MECÂNICA E POSTO DE MOLAS LTDA – EPP, INSCRITA NO CNPJ/MF: SOB Nº .03.447.538/0001-37, está representada pelos índices abaixo:

**ÍNDICE DE SOLVÊNCIA GERAL (SG):**

$$SG = \frac{AT}{PC + ELP} = \frac{3.334.400,14}{1.596.269,56 + 323.727,36 (1.919.996,92)} = 1,74$$

CONFERE COM ORIGINAL

EM 22/09/17  
*alm*  
 PREFEITURA MUN. DE FCO. BELTRÃO

AT – Ativo total  
 PC – Passivo circulante  
 ELP – Exigível a longo prazo

OBS: Os índices deverão ser apresentados com 2 (duas) casas decimais, desprezando-se as demais.

Toledo/PR, 14 de Setembro de 2017

**ECO CONTABILIDADE LTDA**  
 CNPJ/MF: 03.465.107/0001-01  
 JOÃO LUIS SEIMETZ  
 CRC/PR 010231/O-7

*Luis Antonio da Silva*  
**LUIZ ANTONIO DA SILVA**  
 CPF: 880.493.709-25  
 Sócio Administrador

**2º SERVIÇO NOTARIAL**  
 Viação Lavinia, Rua dos Reis  
 Rua Santos Dumont, 1879 - Sala 2000 - Centro - TOLEDO - PARANÁ  
 CEP 85900-409 - Fone/Fax: (45) 3392-0900 - e-mail: servico2@vsn.com.br

Selo Digital Nº VULcX.E7NcH.H90ef-de3aq.fkP2H  
 Valide esse selo em <http://fimepar.com.br>

Reconheço por semelhança a assinatura de **LUIZ ANTONIO DA SILVA**  
 186472\*0014. Dou fé. Toledo, 19 de setembro de 2017 - 13:56:33h  
 Em Teste: *[Assinatura]* **ESTABELECIDO REIS**  
 Maria Maria Guachonchi

*Luis 8.*

## Comprovante de Inscrição e de Situação Cadastral

Contribuinte,

Confira os dados de Identificação da Pessoa Jurídica e, se houver qualquer divergência, providencie junto à RFB a sua atualização cadastral.

REPÚBLICA FEDERATIVA DO BRASIL		CADASTRO NACIONAL DA PESSOA JURÍDICA	
NÚMERO DE INSCRIÇÃO 03.447.538/0001-37 MATRIZ	COMPROVANTE DE INSCRIÇÃO E DE SITUAÇÃO CADASTRAL		DATA DE ABERTURA 11/10/1999
NOME EMPRESARIAL CAMIOPAR - MECANICA E POSTO DE MOLAS LTDA - EPP			
TÍTULO DO ESTABELECIMENTO (NOME DE FANTASIA) TRUCK DIESEL			
CÓDIGO E DESCRIÇÃO DA ATIVIDADE ECONÔMICA PRINCIPAL 45.30-7-02 - Comércio a varejo de peças e acessórios novos para veículos automotores			
CÓDIGO E DESCRIÇÃO DAS ATIVIDADES ECONÔMICAS SECUNDÁRIAS 46.79-6-01 - Comércio atacadista de tintas, vernizes e similares 45.30-7-05 - Comércio a varejo de pneumáticos e câmaras-de-ar 49.30-2-02 - Transporte rodoviário de carga, exceto produtos perigosos e mudanças, Intermunicipal, Interestadual e Internacional 46.69-9-99 - Comércio atacadista de outras máquinas e equipamentos não especificados anteriormente; partes e peças 45.30-7-04 - Comércio a varejo de peças e acessórios usados para veículos automotores 47.32-6-00 - Comércio varejista de lubrificantes 47.41-5-00 - Comércio varejista de tintas e materiais para pintura 45.30-7-01 - Comércio por atacado de peças e acessórios novos para veículos automotores			
CÓDIGO E DESCRIÇÃO DA NATUREZA JURÍDICA 206-2 - Sociedade Empresária Limitada			
LOGRADOURO ROD BR-467	NÚMERO S/N	COMPLEMENTO : KM 78 A 850 MT VIAD;	
CEP 85.907-060	BAIRRO/DISTRITO JARDIM EUROPA	MUNICÍPIO TOLEDO	UF PR
ENDEREÇO ELETRÔNICO ADMINISTRACAO@TRUCKDIESELTOLEDO.COM.BR		TELEFONE (45) 3378-1120	
ENTE FEDERATIVO RESPONSÁVEL (EFR) *****			
SITUAÇÃO CADASTRAL ATIVA		DATA DA SITUAÇÃO CADASTRAL 11/10/1999	
MOTIVO DE SITUAÇÃO CADASTRAL			
SITUAÇÃO ESPECIAL *****		DATA DA SITUAÇÃO ESPECIAL *****	

Aprovado pela Instrução Normativa RFB nº 1.634, de 06 de maio de 2016.

Emitido no dia 13/09/2017 às 15:50:22 (data e hora de Brasília).

Página: 1/1

[Consulta QSA / Capital Social](#)

[Voltar](#)



Preparar Página  
para Impressão

A RFB agradece a sua visita. Para informações sobre política de privacidade e uso, [clique aqui](#).  
Atualize sua página



**MINISTÉRIO DA FAZENDA**  
Secretaria da Receita Federal do Brasil  
Procuradoria-Geral da Fazenda Nacional

**CERTIDÃO NEGATIVA DE DÉBITOS RELATIVOS AOS TRIBUTOS FEDERAIS E À DÍVIDA ATIVA DA UNIÃO**

**Nome: CAMIOPAR - MECANICA E POSTO DE MOLAS LTDA - EPP**  
**CNPJ: 03.447.538/0001-37**

Ressalvado o direito de a Fazenda Nacional cobrar e inscrever quaisquer dívidas de responsabilidade do sujeito passivo acima identificado que vierem a ser apuradas, é certificado que não constam pendências em seu nome, relativas a créditos tributários administrados pela Secretaria da Receita Federal do Brasil (RFB) e a inscrições em Dívida Ativa da União junto à Procuradoria-Geral da Fazenda Nacional (PGFN).

Esta certidão é válida para o estabelecimento matriz e suas filiais e, no caso de ente federativo, para todos os órgãos e fundos públicos da administração direta a ele vinculados. Refere-se à situação do sujeito passivo no âmbito da RFB e da PGFN e abrange inclusive as contribuições sociais previstas nas alíneas 'a' a 'd' do parágrafo único do art. 11 da Lei nº 8.212, de 24 de julho de 1991.

A aceitação desta certidão está condicionada à verificação de sua autenticidade na Internet, nos endereços <<http://www.receita.fazenda.gov.br>> ou <<http://www.pgfn.fazenda.gov.br>>.

Certidão emitida gratuitamente com base na Portaria Conjunta RFB/PGFN nº 1.751, de 02/10/2014. Emitida às 15:26:58 do dia 13/09/2017 <hora e data de Brasília>.  
Válida até 12/03/2018.

Código de controle da certidão: **7D20.1E83.8308.1067**  
Qualquer rasura ou emenda invalidará este documento.

Luís S.

13/09/2017 15:28

**Certidão Negativa**  
de Débitos Tributários e de Dívida Ativa Estadual  
Nº 016889785-66

Certidão fornecida para o CNPJ/MF: **03.447.538/0001-37**  
Nome: **CAMIOPAR - MECANICA E POSTO DE MOLAS LTDA**

Ressalvado o direito da Fazenda Pública Estadual inscrever e cobrar débitos ainda não registrados ou que venham a ser apurados, certificamos que, verificando os registros da Secretaria de Estado da Fazenda, constatamos não existir pendências em nome do contribuinte acima identificado, nesta data.

Obs.: Esta Certidão engloba todos os estabelecimentos da empresa e refere-se a débitos de natureza tributária e não tributária, bem como ao descumprimento de obrigações tributárias acessórias.

**Válida até 11/01/2018 - Fornecimento Gratuito**

A autenticidade desta certidão deverá ser confirmada via Internet  
[www.fazenda.pr.gov.br](http://www.fazenda.pr.gov.br)

10/09/2017

 <p style="text-align: center;"><b>MUNICÍPIO DE TOLEDO</b> ESTADO DO PARANÁ</p>			
<b>CERTIDÃO NEGATIVA 35114/2017</b>			
<b>IMPORTANTE:</b>		FICA RESSALVADO O DIREITO DA FAZENDA MUNICIPAL COBRAR DÉBITOS CONSTATADOS POSTERIORMENTE MESMO REFERENTE AO PERÍODO COMPREENDIDO NESTA CERTIDÃO.	
Certificamos que até a presente data não existe débito tributário vencido relativo a empresa com a Localização descrita abaixo.			
VALIDADE: 12/11/2017		CÓD. AUTENTICAÇÃO: 9ZTMJCUFFH2J5X58REQP	
RAZÃO SOCIAL: CAMIOPAR - MECANICA E POSTO DE MOLAS LTDA			
INSCRIÇÃO EMPRESA	CNPJ/CPF	INSCRIÇÃO ESTADUAL	ALVARÁ
210323	03.447.538/0001-37	9039294998	210323
<b>ENDEREÇO</b>			
BR 467 KM 78, KM 78 - SAIDA P CASCAVEL - VISTA ALEGRE CEP: 85907060 Toledo - PR			
<b>ATIVIDADES</b>			
Comércio a varejo de peças e acessórios novos para veículos automotores, Comércio a varejo de peças e acessórios usados para veículos automotores, Comércio a varejo de pneumáticos e câmaras-de-ar, Transporte rodoviário de carga, exceto produtos perigosos e mudanças, intermunicipal, interestadual e internacional, Comércio atacadista de tintas, vernizes e similares, Comércio varejista de lubrificantes, Comércio varejista de tintas e materiais para pintura, Comércio por atacado de peças e acessórios novos para veículos automotores, Comércio atacadista de outras máquinas e equipamentos não especificados anteriormente; partes e peças			

Certidão emitida gratuitamente pela internet em 13/09/2017.

Qualquer rasura invalidará este documento.

Conferir autenticidade em [www.toledo.pr.gov.br](http://www.toledo.pr.gov.br)



João S



IMPRIMIR

VOLTAR

**Certificado de Regularidade do FGTS - CRF****Inscrição:** 03447538/0001-37**Razão Social:** CAMIOPAR MECANICA E POSTO DE MOLAS LTDA**Endereço:** ROD BR 467 301 301 / ROD BR467 / TOLEDO / PR / 85900-000

A Caixa Econômica Federal, no uso da atribuição que lhe confere o Art. 7, da Lei 8.036, de 11 de maio de 1990, certifica que, nesta data, a empresa acima identificada encontra-se em situação regular perante o Fundo de Garantia do Tempo de Serviço - FGTS.

O presente Certificado não servirá de prova contra cobrança de quaisquer débitos referentes a contribuições e/ou encargos devidos, decorrentes das obrigações com o FGTS.

**Validade:** 05/09/2017 a 04/10/2017**Certificação Número:** 2017090502155178383827

Informação obtida em 14/09/2017, às 15:32:40.

A utilização deste Certificado para os fins previstos em Lei está condicionada à verificação de autenticidade no site da Caixa:  
**[www.caixa.gov.br](http://www.caixa.gov.br)**



PODER JUDICIÁRIO  
JUSTIÇA DO TRABALHO

### CERTIDÃO NEGATIVA DE DÉBITOS TRABALHISTAS

Nome: CAMIOPAR - MECANICA E POSTO DE MOLAS LTDA - EPP

(MATRIZ E FILIAIS) CNPJ: 03.447.538/0001-37

Certidão n°: 137034811/2017

Expedição: 14/09/2017, às 16:48:01

Validade: 12/03/2018/- 180 (cento e oitenta) dias, contados da data de sua expedição.

Certifica-se que CAMIOPAR - MECANICA E POSTO DE MOLAS LTDA - EPP (MATRIZ E FILIAIS), inscrito(a) no CNPJ sob o n° 03.447.538/0001-37, NÃO CONSTA do Banco Nacional de Devedores Trabalhistas.

Certidão emitida com base no art. 642-A da Consolidação das Leis do Trabalho, acrescentado pela Lei n° 12.440, de 7 de julho de 2011, e na Resolução Administrativa n° 1470/2011 do Tribunal Superior do Trabalho, de 24 de agosto de 2011.

Os dados constantes desta Certidão são de responsabilidade dos Tribunais do Trabalho e estão atualizados até 2 (dois) dias anteriores à data da sua expedição.

No caso de pessoa jurídica, a Certidão atesta a empresa em relação a todos os seus estabelecimentos, agências ou filiais.

A aceitação desta certidão condiciona-se à verificação de sua autenticidade no portal do Tribunal Superior do Trabalho na Internet (<http://www.tst.jus.br>).

Certidão emitida gratuitamente.

#### INFORMAÇÃO IMPORTANTE

Do Banco Nacional de Devedores Trabalhistas constam os dados necessários à identificação das pessoas naturais e jurídicas inadimplentes perante a Justiça do Trabalho quanto às obrigações estabelecidas em sentença condenatória transitada em julgado ou em acordos judiciais trabalhistas, inclusive no concernente aos recolhimentos previdenciários, a honorários, a custas, a emolumentos ou a recolhimentos determinados em lei; ou decorrentes de execução de acordos firmados perante o Ministério Público do Trabalho ou Comissão de Conciliação Prévia.

Dúvidas e sugestões: [cn dt@tst.jus.br](mailto:cn dt@tst.jus.br)

10/09/17





SERVIÇOS E COMÉRCIO DE PEÇAS

000279

**EDITAL DE PREGÃO Nº 176/2017**  
**PROCESSO ADMINISTRATIVO Nº 668/2017**  
**MODALIDADE: PREGÃO PRESENCIAL**  
**TIPO: MENOR PREÇO POR ITEM**

**OBJETO: REGISTRO DE PREÇOS de baterias de veículos, óleos lubrificantes, graxas e aditivos para manutenção da frota municipal**

**ANEXO - V**  
**MODELO DE REGULARIDADE NO MINISTÉRIO DO TRABALHO EM ATENDIMENTO AO DISPOSTO NO ARTIGO 7º, INCISO XXXIII, DA CONSTITUIÇÃO FEDERAL**

A empresa A empresa **CAMIOPAR - MECANICA E POSTO DE MOLAS LTDA**, com sede na na ROD BR467,SN, KM 78 850 MTS DO VIADUTO VISTA ALEGRE CEP-85907060, C.N.P.J . nº 03.447.538/0001-37,

DECLARA, sob as penas da lei, para fins do disposto no inciso V do artigo 27 da Lei Federal nº 8.666, de 21 de junho de 1993, acrescido pela Lei nº 9.854, de 27 de outubro de 1999, que não emprega menor de dezoito anos em trabalho noturno, perigoso ou insalubre e que não emprega menor de dezesseis anos.

TOLEDO, 15 de SETEMBRO de 2017.

  
VANDERLEI LUIZ HENNING  
CAMIOPAR MECÂNICA E  
POSTO DE MOLAS LTDA  
CNPJ: 03.447.538/0001-37



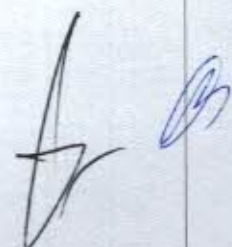

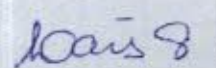

Fone: (45) 33781120 | 9985-3231

Rod. 467 - km 78 - Cx. Postal 1512 - Toledo sentido Cascavel



SERVIÇOS E COMÉRCIO DE PEÇAS

000280

**EDITAL DE PREGÃO Nº 176/2017**  
**PROCESSO ADMINISTRATIVO Nº 668/2017**  
**MODALIDADE: PREGÃO PRESENCIAL**  
**TIPO: MENOR PREÇO POR ITEM**

**OBJETO: REGISTRO DE PREÇOS de baterias de veículos, óleos lubrificantes, graxas e aditivos para manutenção da frota municipal**

**ANEXO - IV**  
**MODELO DE DECLARAÇÃO DE INEXISTÊNCIA DE FATO IMPEDITIVO DE LICITAR OU CONTRATAR COM A ADMINISTRAÇÃO**

A empresa A empresa **CAMIOPAR - MECANICA E POSTO DE MOLAS LTDA**, com sede na na ROD BR467, SN, KM 78 850 MTS DO VIADUTO VISTA ALEGRE CEP-85907060, C.N.P.J . nº 03.447.538/0001-37,

DECLARA, sob as penas da lei, que não está sujeita a qualquer impedimento legal para licitar ou contratar com a Administração, ciente da obrigatoriedade de declarar ocorrências posteriores.

TOLEDO, 15 de SETEMBRO de 2017.

  
VANDERLEI LUIZ HENNING

CAMIOPAR MECÂNICA E  
POSTO DE MOLAS LTDA  
CNPJ: 03.447.538/0001-37

GUARABAT COMÉRCIO DE BATERIAS LTDA  
CONTRATO SOCIAL

Fls. 01

BRUNO GOTARDO MULLER, brasileiro, casado sob o regime de comunhão parcial de bens, nascido em 28 de Janeiro de 1989, empresário, residente e domiciliado em Francisco Beltrão-PR, à Rua Minas Gerais, 2050 – Alvorada – CEP 85601-060, possuidor da CI-RG nº 9.436.182-6/PR e CPF/MF nº 051.962.429-70 e LAIS GOTARDO MULLER, brasileira, casada sob o regime de comunhão parcial de bens, nascida em 04 de Fevereiro de 1988, empresária, residente e domiciliada em Francisco Beltrão-PR, à Rua Minas Gerais, 2050 – Alvorada – CEP 85601-060, possuidora da CI-RG nº 9.804.834-0/PR e CPF/MF nº 066.016.799-92; RESOLVEM de comum acordo constituir uma sociedade limitada regida pelas cláusulas seguintes:

PRIMEIRA – A sociedade girará sob o nome empresarial GUARABAT COMÉRCIO DE BATERIAS LTDA terá sede e domicílio na Av. Manoel Ribas, 4657 – Sala 02 – Lote nº 147 – Quadra nº 811 – Conradinho – CEP 85055-010 em Guarapuava – PR (art. 997, II, CC/2002).

SEGUNDA – O capital social será de R\$ 20.000,00 ( Vinte Mil Reais ) dividido em 20.000 ( Vinte Mil ) quotas de valor nominal R\$ 1,00 ( Um Real ) cada uma, integralizadas, neste ato em moeda corrente do País, pelos sócios:

BRUNO GOTARDO MULLER	- R\$ 10.000,00
LAIS GOTARDO MULLER	- R\$ 10.000,00

TERCEIRA – O objeto social será COMÉRCIO VAREJISTA DE BATERIAS, PEÇAS E ACESSÓRIOS PARA MOTOCICLETAS E VEÍCULOS AUTOMOTORES ( CNAE 45307-03 ) E PRESTAÇÃO DE SERVIÇOS DE INSTALAÇÃO, REPARAÇÃO E MANUTENÇÃO ELÉTRICA DE MOTOCICLETAS E VEÍCULOS AUTOMOTORES ( CNAE 45200-03 ).

QUARTA – A sociedade iniciará suas atividades em 02 de Janeiro de 2017 e seu prazo de duração é indeterminado. ( art. 997, II, CC/2002 ).

QUINTA – As quotas são indivisíveis e não poderão ser cedidas ou transferidas a terceiros sem o consentimento do outro sócio, a quem fica assegurado, em igualdade de condições e preço direito de preferência para a sua aquisição se postas à venda, formalizando, se realizada a cessão delas, a alteração contratual pertinente. ( art. 1.056, art. 1.057, CC/2002 ).

SEXTA – A responsabilidade de cada sócio é restrita ao valor de suas quotas, mas todos respondem solidariamente pela integralização do capital social. (art.1.052, CC/2002).

SÉTIMA – A administração da sociedade caberá aos sócios BRUNO GOTARDO MULLER e LAIS GOTARDO MULLER com poderes e atribuições de administradores, autorizados o uso do nome empresarial, individualmente, vedado, no entanto em atividades estranhas ao interesse social ou assumir obrigações seja em favor de qualquer dos quotistas ou de terceiros, bem como onerar ou alienar bens imóveis da sociedade, sem autorização do outro sócio. (artigos 997 VI; 1.013, 1.015, 1.064, CC/2002).

JUNTA COMERCIAL DO ESTADO DO PARANÁ - SEDE

CERTIFICO O REGISTRO EM 13/01/2017 11:28 SOB Nº 41208513331.  
PROTOCOLO: 168047829 DE 12/01/2017. CÓDIGO DE VERIFICAÇÃO:  
11700143928. NIRE: 41208513331.  
GUARABAT COMÉRCIO DE BATERIAS LTDA



Libertad Bogus  
SECRETÁRIA-GERAL  
CURITIBA, 13/01/2017  
www.empresafacil.pr.gov.br

GUARABAT COMÉRCIO DE BATERIAS LTDA  
CONTRATO SOCIAL

Fls. 02

OITAVA - Ao término de cada exercício social, em 31 de Dezembro, os administradores prestarão contas justificadas de suas administrações, procedendo à elaboração do inventário, do balanço patrimonial e do balanço de resultado econômico, cabendo aos sócios, na proporção de suas quotas, ou lucros ou perdas apuradas. ( art. 1.065, CC/2002 ).

NONA - Nos quatro meses seguintes ao término do exercício social, os sócios deliberarão sobre as contas e designarão administrador(es) quando for o caso. (artigos. 1.071 e 1.072, § e art. 1.078, CC/2002).

DÉCIMA - A sociedade poderá a qualquer tempo, abrir ou fechar filial ou outra dependência, mediante alteração contratual assinada por todos os sócios.

DÉCIMA PRIMEIRA - Os sócios poderão, de comum acordo, fixar uma retirada mensal, a título de " pró - labore ", observadas as disposições regulamentares pertinentes.

DÉCIMA SEGUNDA - Falecendo ou interdito qualquer sócio, a sociedade continuará suas atividades com os herdeiros, sucessores e o incapaz. Não sendo possível ou inexistindo interesse destes ou do(s) sócio(s) remanescente(s), o valor de seus haveres será apurado e liquidado com base na situação patrimonial da sociedade, à data da resolução, verificada em balanço especialmente levantado.

Parágrafo único - O mesmo procedimento será adotado em outros casos em que a sociedade se resolva em relação a seu sócio. ( art. 1.028 e art. 1.031, CC/2002 ).

DÉCIMA TERCEIRA - Os administradores declaram sob as penas da lei, de que não estão impedidos de exercerem a administração da sociedade, por lei especial, ou em virtude de condenação criminal ou por se encontrarem sob os efeitos dela, a pena que vede, ainda que temporariamente, o acesso a cargos públicos, ou por crime falimentar, de prevaricação, peita ou suborno, concussão, peculato, ou contra a economia popular, contra o sistema financeiro nacional, contra normas de defesa da concorrência, contra as relações de consumo, fé pública, ou a propriedade. ( art. 1.011, § 1º, CC/2002 )

DÉCIMA QUARTA - Fica eleito o Foro da Comarca de Guarapuava - PR para o exercício e o cumprimento dos direitos e obrigações resultantes deste contrato.

E por estarem justos e contratados assinam o presente instrumento em uma única via de igual teor e forma.

Guarapuava - PR, 15 de Dezembro de 2016.

  
BRUNO GOTARDO MULLER

1º TABELIONATO  
Francisco Beltrão

  
LAIS GOTARDO MULLER

1º TABELIONATO  
Francisco Beltrão

JUNTA COMERCIAL DO ESTADO DO PARANÁ - SEDE

CERTIFICO O REGISTRO EM 13/01/2017 11:28 SOB Nº 41208513331.  
PROTOCOLO: 168047829 DE 12/01/2017. CÓDIGO DE VERIFICAÇÃO:  
11700143928. NIRE: 41208513331.  
GUARABAT COMÉRCIO DE BATERIAS LTDA



Libertad Bogus  
SECRETARIA-GERAL  
CURITIBA, 13/01/2017  
www.empresafacil.pr.gov.br



REPÚBLICA FEDERATIVA DO BRASIL  
COMARCA DE FRANCISCO BELTRÃO - PR  
RUA VER. ROMEU L. WEHLANG, 1056 - CENTRO  
TELEFAX: (46) 3524-3480  
**1º TABELIONATO DE NOTAS**

IRACEMA MIRANDA (TABELIÃ)  
FLAVES CARDOSO (TABELIÃO-SUBSTITUTO)  
RICARDO DE LIMA SOUZA (ESCREVENTE)  
MARLEIDE BUSS PEREIRA (ESCREVENTE)  
ARIEL DE MACEDO (ESCREVENTE)



SELO maZ5c.92202.ZEx9L CTRL: o0V4M.Xy7D

Consulte esse selo em <http://funarpen.com.br>

Reconheço por verdadeira a assinatura de:-

084733 BRUNO GOTARDO MULLER, 084732 LAIS GOTARDO MULLER.....

Em Teste da verdade.

Francisco Beltrão, 22 de dezembro de 2016

*Iracema Miranda*



*celson zeuza*

*[Assinatura]*

JUNTA COMERCIAL DO ESTADO DO PARANÁ - SEDE



CERTIFICO O REGISTRO EM 13/01/2017 11:28 SOB Nº 41208513331.  
PROTOCOLO: 168047829 DE 12/01/2017. CÓDIGO DE VERIFICAÇÃO:  
11700143928. NIRE: 41208513331.  
GUARABAT COMÉRCIO DE BATERIAS LTDA

Libertad Bogus  
SECRETÁRIA-GERAL  
CURITIBA, 13/01/2017  
[www.empresafacil.pr.gov.br](http://www.empresafacil.pr.gov.br)

*LAIS* *[Assinatura]*

**GUARABAT COMERCIO DE BATERIAS LTDA - ME**

CNPJ: 26.861.855/0001-09

Avenida Manoel Ribas, 4657 – CENTRO – CEP: 85.055-010 – GUARAPUAVA – PR

FONE: (46) 99942-3635 Email: [casadasbaterias2@hotmail.com](mailto:casadasbaterias2@hotmail.com)**ANEXO – VIII****TERMO DE INDICAÇÃO DE COLABORADOR RESPONSÁVEL****1. IDENTIFICAÇÃO DO PROCESSO**

Pregão PRESENCIAL °

176/2017

**2. INDICAÇÃO DE RESPONSÁVEL PELA ATA DE REGISTRO DE PREÇOS**

Por este instrumento, a empresa GUARABAT COMERCIO DE BATERIAS LTDA - ME, inscrita no CNPJ/MF nº. 26.861.855/0001-09, inscrição estadual nº.90739649-51 com sede à Avenida Manoel Ribas, nº. 4657 – Conradinho, localizada na Cidade de Guarapuava – PR CEP: 85.055-010, representada neste ato por seu Sócio Administrador, o Sr. BRUNO GOTARDO MULLER, portador do documento de identidade RG nº. 9.436.182-6, emitido pela SSP/PR, e do CPF nº. 051.962.429-70, nomeia e constitui a pessoa abaixo relacionada como responsável para acompanhar a execução da Ata de Registro de Preços, assim como proceder às ações necessárias ao seu cumprimento, tais como: a) receber e assinar em nome da empresa ordens de fornecimento emitidas pela Prefeitura Municipal de Francisco Beltrão; b) acompanhar a entrega dos produtos solicitados; c) receber e assinar em nome da empresa o Atestado de Recebimento e Aprovação; d) receber e assinar em nome da empresa notificações da Prefeitura solicitando a troca de materiais/produtos recusados pela Prefeitura ou a complementação nas quantidades solicitadas nas ordens de fornecimento; e) receber reclamações de produtos vencidos ou incompletos e providenciar a sua substituição; f) entregar em nome da empresa os atestados de recebimento e aprovação e as notas fiscais decorrentes de fornecimentos realizados; g) receber e assinar em nome da empresa notificações de qualquer natureza recebidas da Prefeitura e relacionadas ao fornecimento dos materiais/produtos constantes na Ata de Registro de Preços; e h) proceder a todos os demais atos necessários ao cumprimento das obrigações contidas no Edital de Pregão acima identificado e em seus Anexos e na Ata de Registro de Preços:

  
BRUNO GOTARDO MULLER

RG nº. 9.436.182-6/PR

CPF nº .051.962.429-70

  
BRUNO GOTARDO MULLER

SÓCIO - ADMINISTRADOR

RG nº. 9.436.182-6/PR CPF: 051.962.429-70

GUARABAT COMERCIO DE BATERIAS LTDA - ME

CNPJ: 26.861.855/0001-09

Avenida Manoel Ribas, 4657 – CENTRO

CEP: 85.055-010 – GUARAPUAVA – PR







**ANEXO - IV**

**DECLARAÇÃO DE INEXISTÊNCIA DE FATO IMPEDITIVO DE LICITAR  
OU CONTRATAR COM A ADMINISTRAÇÃO**

A empresa GUARABAT COMERCIO DE BATERIAS LTDA - ME, com sede na Avenida Manoel Ribas, nº. 4657 – Conradinho, localizada na Cidade de Guarapuava – PR CEP: 85.055-010, C.N.P.J. nº. 26.861.855/0001-09, DECLARA, sob as penas da lei, que não está sujeita a qualquer impedimento legal para licitar ou contratar com a Administração, ciente da obrigatoriedade de declarar ocorrências posteriores.

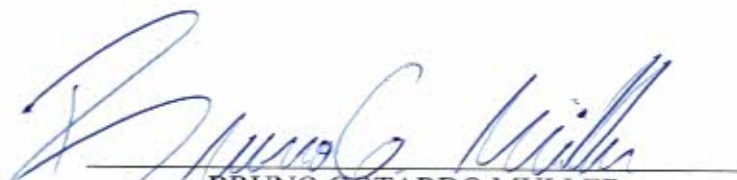
Guarapuava – Pr, 08 de Setembro de 2017.



**BRUNO GOTARDO MULLER**  
**SÓCIO - ADMINISTRADOR**

RG nº. 9.436.182-6/PR CPF: 051.962.429-70

**GUARABAT COMERCIO DE BATERIAS LTDA - ME**

CNPJ: 26.861.855/0001-09

Avenida Manoel Ribas, 4657 – CENTRO

CEP: 85.055-010 – GUARAPUAVA – PR

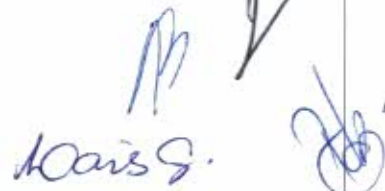



PODER JUDICIÁRIO  
JUSTIÇA DO TRABALHO

### CERTIDÃO NEGATIVA DE DÉBITOS TRABALHISTAS

Nome: GUARABAT COMERCIO DE BATERIAS LTDA - ME  
(MATRIZ E FILIAIS) CNPJ: 26.861.855/0001-09  
Certidão nº: 136678259/2017  
Expedição: 06/09/2017, às 16:59:34  
Validade: 04/03/2018 - 180 (cento e oitenta) dias, contados da data de sua expedição.

Certifica-se que **GUARABAT COMERCIO DE BATERIAS LTDA - ME (MATRIZ E FILIAIS)**, inscrito(a) no CNPJ sob o nº **26.861.855/0001-09**, **NÃO CONSTA** do Banco Nacional de Devedores Trabalhistas.

Certidão emitida com base no art. 642-A da Consolidação das Leis do Trabalho, acrescentado pela Lei nº 12.440, de 7 de julho de 2011, e na Resolução Administrativa nº 1470/2011 do Tribunal Superior do Trabalho, de 24 de agosto de 2011.

Os dados constantes desta Certidão são de responsabilidade dos Tribunais do Trabalho e estão atualizados até 2 (dois) dias anteriores à data da sua expedição.

No caso de pessoa jurídica, a Certidão atesta a empresa em relação a todos os seus estabelecimentos, agências ou filiais.

A aceitação desta certidão condiciona-se à verificação de sua autenticidade no portal do Tribunal Superior do Trabalho na Internet (<http://www.tst.jus.br>).

Certidão emitida gratuitamente.

#### INFORMAÇÃO IMPORTANTE

Do Banco Nacional de Devedores Trabalhistas constam os dados necessários à identificação das pessoas naturais e jurídicas inadimplentes perante a Justiça do Trabalho quanto às obrigações estabelecidas em sentença condenatória transitada em julgado ou em acordos judiciais trabalhistas, inclusive no concernente aos recolhimentos previdenciários, a honorários, a custas, a emolumentos ou a recolhimentos determinados em lei; ou decorrentes de execução de acordos firmados perante o Ministério Público do Trabalho ou Comissão de Conciliação Prévia.

*Luiza Pereira*

Dúvidas e sugestões: [ondt@tst.jus.br](mailto:ondt@tst.jus.br)

*10/03/18*  
*LS*  
*10/03/18*



IMPRIMIR

VOLTAR

**Certificado de Regularidade do FGTS - CRF**

**Inscrição:** 26861855/0001-09  
**Razão Social:** GUARABAT COMERCIO DE BATERIAS LTDA ME  
**Endereço:** MANOEL RIBAS 4657 C LOTE 147 QUAD 811 S 02 / CONRADINHO /  
GUARAPUAVA / PR / 85055-010

A Caixa Econômica Federal, no uso da atribuição que lhe confere o Art. 7, da Lei 8.036, de 11 de maio de 1990, certifica que, nesta data, a empresa acima identificada encontra-se em situação regular perante o Fundo de Garantia do Tempo de Serviço - FGTS.

O presente Certificado não servirá de prova contra cobrança de quaisquer débitos referentes a contribuições e/ou encargos devidos, decorrentes das obrigações com o FGTS.

**Validade:** 23/08/2017 a 21/09/2017

**Certificação Número:** 2017082304582143163650

Informação obtida em 06/09/2017, às 17:02:34.

A utilização deste Certificado para os fins previstos em Lei está condicionada à verificação de autenticidade no site da Caixa:  
**www.caixa.gov.br**

  
Luis S.



## PREFEITURA MUNICIPAL DE GUARAPUAVA

Secretaria Municipal de Finanças  
Rua Brigadeiro Rocha, 2777 - Centro

CERTIDÃO NEGATIVA 25981 /2017

CONTRIBUINTE: GUARABAT COMÉRCIO DE BATERIAS LTDA - ME

CPF/CNPJ: 26.861.855/0001-09

ENDEREÇO: AV. MANOEL RIBAS

Nº: 4657 CONRADINHO

FINALIDADE: Inexistência de Débitos

Certificamos para os devidos fins, atendendo solicitação, que o contribuinte acima identificado não possui débitos tributários pendentes junto a fazenda pública do Município de Guarapuava até a presente data.

Com a localização acima descrita, fica ressalvado o direito da Fazenda Pública Municipal de cobrar débitos posteriormente constatados, mesmo referente ao período nesta certidão compreendido.

A presente certidão é válida por 90 (Noventa) dias, a contar da data de emissão da mesma.

Guarapuava, 08/09/2017

CÓDIGO DE AUTENTICIDADE 383006942383006



Loais G.



Estado do Paraná  
Secretaria de Estado da Fazenda  
Coordenação da Receita do Estado

## Certidão Negativa

de Débitos Tributários e de Dívida Ativa Estadual  
Nº 016863652-05

Certidão fornecida para o CNPJ/MF: **26.861.855/0001-09**  
Nome: **GUARABAT COMERCIO DE BATERIAS LTDA ME**

Ressalvado o direito da Fazenda Pública Estadual inscrever e cobrar débitos ainda não registrados ou que venham a ser apurados, certificamos que, verificando os registros da Secretaria de Estado da Fazenda, constatamos não existir pendências em nome do contribuinte acima identificado, nesta data.

Obs.: Esta Certidão engloba todos os estabelecimentos da empresa e refere-se a débitos de natureza tributária e não tributária, bem como ao descumprimento de obrigações tributárias acessórias.

Válida até **04/01/2018** - Fornecimento Gratuito

A autenticidade desta certidão deverá ser confirmada via Internet  
[www.fazenda.pr.gov.br](http://www.fazenda.pr.gov.br)

06/09/2017



MINISTÉRIO DA FAZENDA  
Secretaria da Receita Federal do Brasil  
Procuradoria-Geral da Fazenda Nacional

**CERTIDÃO NEGATIVA DE DÉBITOS RELATIVOS AOS TRIBUTOS FEDERAIS E À DÍVIDA ATIVA DA UNIÃO**

**Nome: GUARABAT COMERCIO DE BATERIAS LTDA - ME**  
**CNPJ: 26.861.855/0001-09**

Ressalvado o direito de a Fazenda Nacional cobrar e inscrever quaisquer dívidas de responsabilidade do sujeito passivo acima identificado que vierem a ser apuradas, é certificado que não constam pendências em seu nome, relativas a créditos tributários administrados pela Secretaria da Receita Federal do Brasil (RFB) e a inscrições em Dívida Ativa da União junto à Procuradoria-Geral da Fazenda Nacional (PGFN).

Esta certidão é válida para o estabelecimento matriz e suas filiais e, no caso de ente federativo, para todos os órgãos e fundos públicos da administração direta a ele vinculados. Refere-se à situação do sujeito passivo no âmbito da RFB e da PGFN e abrange inclusive as contribuições sociais previstas nas alíneas 'a' a 'd' do parágrafo único do art. 11 da Lei nº 8.212, de 24 de julho de 1991.

A aceitação desta certidão está condicionada à verificação de sua autenticidade na Internet, nos endereços <<http://www.receita.fazenda.gov.br>> ou <<http://www.pgfn.fazenda.gov.br>>.

Certidão emitida gratuitamente com base na Portaria Conjunta RFB/PGFN nº 1.751, de 02/10/2014. Emitida às 16:55:38 do dia 06/09/2017 <hora e data de Brasília>.

Válida até 05/03/2018.

Código de controle da certidão: **DA81.4D98.0243.3022**

Qualquer rasura ou emenda invalidará este documento.

  
  
  
1/1

**Comprovante de Inscrição e de Situação Cadastral****Contribuinte,**

Confira os dados de Identificação da Pessoa Jurídica e, se houver qualquer divergência, providencie junto à RFB a sua atualização cadastral.

		<b>REPÚBLICA FEDERATIVA DO BRASIL</b> <b>CADASTRO NACIONAL DA PESSOA JURÍDICA</b>	
NÚMERO DE INSCRIÇÃO <b>26.861.855/0001-09</b> <b>MATRIZ</b>	<b>COMPROVANTE DE INSCRIÇÃO E DE SITUAÇÃO</b> <b>CADASTRAL</b>		DATA DE ABERTURA <b>13/01/2017</b>
NOME EMPRESARIAL <b>GUARABAT COMERCIO DE BATERIAS LTDA - ME</b>			
TÍTULO DO ESTABELECIMENTO (NOME DE FANTASIA) <b>CASA DAS BATERIAS</b>			
CÓDIGO E DESCRIÇÃO DA ATIVIDADE ECONÔMICA PRINCIPAL <b>45.30-7-03 - Comércio a varejo de peças e acessórios novos para veículos automotores</b>			
CÓDIGO E DESCRIÇÃO DAS ATIVIDADES ECONÔMICAS SECUNDÁRIAS <b>45.20-0-03 - Serviços de manutenção e reparação elétrica de veículos automotores</b>			
CÓDIGO E DESCRIÇÃO DA NATUREZA JURÍDICA <b>206-2 - Sociedade Empresária Limitada</b>			
LOGRADOURO <b>AV MANOEL RIBAS</b>	NÚMERO <b>4657</b>	COMPLEMENTO <b>SALA 02 LOTE 147 QUADRA811</b>	
CEP <b>85.055-010</b>	BAIRRO/DISTRITO <b>CONRADINHO</b>	MUNICÍPIO <b>GUARAPUAVA</b>	UF <b>PR</b>
ENDEREÇO ELETRÔNICO		TELEFONE <b>(46) 9942-3635</b>	
ENTE FEDERATIVO RESPONSÁVEL (EFR) *****			
SITUAÇÃO CADASTRAL <b>ATIVA</b>		DATA DA SITUAÇÃO CADASTRAL <b>13/01/2017</b>	
MOTIVO DE SITUAÇÃO CADASTRAL			
SITUAÇÃO ESPECIAL *****		DATA DA SITUAÇÃO ESPECIAL *****	

Aprovado pela Instrução Normativa RFB nº 1.634, de 06 de maio de 2016.

Emitido no dia **08/09/2017** às **11:32:09** (data e hora de Brasília).

Página: 1/1

[Consulta QSA / Capital Social](#)

[Voltar](#)



Preparar Página  
para impressão

A RFB agradece a sua visita. Para informações sobre política de privacidade e uso, [clique aqui](#).  
[Atualize sua página](#)

*Leandro José Ribal*

*M. J.*

*Moisés*

Prefeitura Municipal de Francisco Beltrão - Pr

Comissão de Licitação

Ref.: PREGÃO PRESENCIAL N.º 176/2017

Atendendo ao Edital de Licitação PREGÃO PRESENCIAL n.º 176/2017, apresentamos o índice do balanço conforme solicitação no presente Edital.

10.3.2.4 A comprovação da boa situação financeira da empresa Licitante, de que trata o item acima, será demonstrada pela obtenção do **índice de Solvência Geral (SG), maior ou igual a 1,0 (um vírgula zero)**, resultante da aplicação da fórmula estabelecida abaixo:

$$SG = \frac{\text{Ativo Total}}{\text{Passivo Circulante} + \text{Passivo Exigível a Longo Prazo}} = \frac{158.846,40}{124.825,74} = 1,27$$

Guarapuava – Pr, 08 de Setembro de 2017.



**BRUNO GOTARDO MULLER**

**SÓCIO - ADMINISTRADOR**

RG n.º 9.436.182-6/PR CPF: 051.962.429-70

**GUARABAT COMERCIO DE BATERIAS LTDA - ME**

CNPJ: 26.861.855/0001-09

Avenida Manoel Ribas, 4657 – CENTRO

CEP: 85.055-010 – GUARAPUAVA – PR



10/09/17



CODIGO	C.RED.	NOMENCLATURA	SALDO ANTERIOR	DEBITO	CREDITO	SALDO ATUAL
<b>ATIVO</b>						
<b>A-CIRCULANTE</b>						
1-1000000		DISPONIBILIDADES				
2-1000000		CAIXA				
4-1000000	1	Caixa	84.258,81	24.740,00	43.778,07	65.220,74
<b>TOTAIS CAIXA</b>			<b>84.258,81</b>	<b>24.740,00</b>	<b>43.778,07</b>	<b>65.220,74</b>
<b>TOTAIS DISPONIBILIDADES</b>			<b>84.258,81</b>	<b>24.740,00</b>	<b>43.778,07</b>	<b>65.220,74</b>
1-1200000		ESTOQUES				
2-1220000		ESTOQUE DE MERCADORIAS				
3-1220000		MERCADO NACIONAL				
4-1220001	111	Estoque de Mercadorias	42.335,00	51.290,66	0,00	93.625,66
<b>TOTAIS ESTOQUE DE MERCADORIAS</b>			<b>42.335,00</b>	<b>51.290,66</b>	<b>0,00</b>	<b>93.625,66</b>
<b>TOTAIS ESTOQUES</b>			<b>42.335,00</b>	<b>51.290,66</b>	<b>0,00</b>	<b>93.625,66</b>
<b>TOTAIS CIRCULANTE</b>			<b>126.593,81</b>	<b>76.030,66</b>	<b>43.778,07</b>	<b>158.846,40</b>
<b>TOTAIS ATIVO</b>			<b>126.593,81</b>	<b>76.030,66</b>	<b>43.778,07</b>	<b>158.846,40</b>
<b>PASSIVO</b>						
<b>E-CIRCULANTE</b>						
1-2020000		OBRIGACOES A CURTO PRAZO				
2-2020000		FORNECEDORES NACIONAIS				
3-2022000		FORNECEDORES DE MERCADORIAS				
4-2022700	700	FORNECEDORES DIVERSOS	92.392,75 CR	35.670,00	51.290,66	108.013,41 CR
<b>TOTAIS FORNECEDORES NACIONAIS</b>			<b>92.392,75 CR</b>	<b>35.670,00</b>	<b>51.290,66</b>	<b>108.013,41 CR</b>
2-2030000		OBRIGACOES COM PESSOAL				
4-2030001	601	Salarios e Ordenados a Pagar	12.299,35 CR	4.012,16	4.012,16	12.299,35 CR
<b>TOTAIS OBRIGACOES COM PESSOAL</b>			<b>12.299,35 CR</b>	<b>4.012,16</b>	<b>4.012,16</b>	<b>12.299,35 CR</b>
2-2040000		OBRIGACOES SOCIAIS E FISCAIS				
4-2040008	618	SIMPLES NACIONAL A RECOLHER	1.154,86 CR	1.154,80	680,35	680,41 CR
4-2040101	631	INSS a Recolher	1.233,64 CR	527,10	527,10	1.233,64 CR
4-2040102	632	IRF a Recolher (Retido PF)	1.650,70 CR	0,00	0,00	1.650,70 CR
4-2040103	633	FGTS a Recolher	908,57 CR	320,97	320,96	908,56 CR
4-2040104	634	Contrib Sindical a Recolher	39,67 CR	0,00	0,00	39,67 CR
<b>TOTAIS OBRIGACOES SOCIAIS E FISCAIS</b>			<b>4.987,44 CR</b>	<b>2.002,87</b>	<b>1.528,41</b>	<b>4.512,98 CR</b>
<b>TOTAIS OBRIGACOES A CURTO PRAZO</b>			<b>109.679,54 CR</b>	<b>41.685,03</b>	<b>56.831,23</b>	<b>124.825,74 CR</b>
<b>TOTAIS CIRCULANTE</b>			<b>109.679,54 CR</b>	<b>41.685,03</b>	<b>56.831,23</b>	<b>124.825,74 CR</b>
<b>H-PATRIMONIO LIQUIDO</b>						
1-2400000		CAPITAL SOCIAL				
2-2400000		CAPITAL SUBSCRITO				
4-2400001	2601	Capital Subscrito	40.000,00 CR	0,00	0,00	40.000,00 CR
<b>TOTAIS CAPITAL SUBSCRITO</b>			<b>40.000,00 CR</b>	<b>0,00</b>	<b>0,00</b>	<b>40.000,00 CR</b>
<b>TOTAIS CAPITAL SOCIAL</b>			<b>40.000,00 CR</b>	<b>0,00</b>	<b>0,00</b>	<b>40.000,00 CR</b>
<b>TOTAIS PATRIMONIO LIQUIDO</b>			<b>40.000,00 CR</b>	<b>0,00</b>	<b>0,00</b>	<b>40.000,00 CR</b>
<b>TOTAIS PASSIVO</b>			<b>149.679,54 CR</b>	<b>41.685,03</b>	<b>56.831,23</b>	<b>164.825,74 CR</b>
<b>CONTAS DE RESULTADO</b>						
<b>A-RECEITA OPERACIONAL BRUTA</b>						
1-9000000		RECEITA OPERACIONAL BRUTA				
2-9020000		VENDAS DE MERCADORIAS				
3-9020000		MERCADO NACIONAL				
4-9020001	706	Venda de Mercadorias a Vista	92.785,80 CR	0,00	24.740,00	117.525,80 CR
<b>TOTAIS VENDAS DE MERCADORIAS</b>			<b>92.785,80 CR</b>	<b>0,00</b>	<b>24.740,00</b>	<b>117.525,80 CR</b>
<b>TOTAIS RECEITA OPERACIONAL BRUTA</b>			<b>92.785,80 CR</b>	<b>0,00</b>	<b>24.740,00</b>	<b>117.525,80 CR</b>
<b>TOTAIS RECEITA OPERACIONAL BRUTA</b>			<b>92.785,80 CR</b>	<b>0,00</b>	<b>24.740,00</b>	<b>117.525,80 CR</b>

*Super your client*

*Wais.*

CODIGO	C.RED.	NOMENCLATURA	SALDO ANTERIOR	DEBITO	CREDITO	SALDO ATUAL
<b>B-DEDUÇÕES DA RECEITA BRUTA</b>						
1-9100000		DEDUÇÕES DA RECEITA BRUTA				
2-9140000		IMPOSTOS INCIDENTES SOBRE VENDAS				
4-9140008	728	Simples Federal	2.551,67	680,35	0,00	3.232,02
<b>TOTAIS IMPOSTOS INCIDENTES SOBRE VENDAS</b>			<b>2.551,67</b>	<b>680,35</b>	<b>0,00</b>	<b>3.232,02</b>
<b>TOTAIS DEDUÇÕES DA RECEITA BRUTA</b>			<b>2.551,67</b>	<b>680,35</b>	<b>0,00</b>	<b>3.232,02</b>
<b>TOTAIS DEDUÇÕES DA RECEITA BRUTA</b>			<b>2.551,67</b>	<b>680,35</b>	<b>0,00</b>	<b>3.232,02</b>
<b>C-CUSTOS DAS VENDAS</b>						
1-9200000		CUSTOS				
2-9210000		CUSTO DOS PRODUTOS VENDIDOS				
3-9210100		MATERIAIS				
4-9210102	742	(+) Compra Mat Prima a Vista	742,77	0,00	0,00	742,77
<b>TOTAIS CUSTO DOS PRODUTOS VENDIDOS</b>			<b>742,77</b>	<b>0,00</b>	<b>0,00</b>	<b>742,77</b>
2-9220000		CUSTO DAS MERCADORIAS VENDIDAS				
3-9220000		MERCADO NACIONAL				
4-9220002	762	(+) Compra de Merc a Vista	119.909,54	51.290,66	0,00	171.200,20
4-9220006	766	(-) Est Final de Mercadorias	42.335,00 CR	0,00	51.290,66	93.625,66 CR
<b>TOTAIS CUSTO DAS MERCADORIAS VENDIDAS</b>			<b>77.574,54</b>	<b>51.290,66</b>	<b>51.290,66</b>	<b>77.574,54</b>
<b>TOTAIS CUSTOS</b>			<b>78.317,31</b>	<b>51.290,66</b>	<b>51.290,66</b>	<b>78.317,31</b>
<b>TOTAIS CUSTOS DAS VENDAS</b>			<b>78.317,31</b>	<b>51.290,66</b>	<b>51.290,66</b>	<b>78.317,31</b>
<b>D-DESPESAS OPERACIONAIS</b>						
1-9300000		DESPESAS OPERACIONAIS				
2-9300000		DESPESAS COMERCIAIS				
3-9300600		DESPESAS GERAIS				
4-9300611	916	Material de Consumo	1.302,00	0,00	0,00	1.302,00
4-9300621	926	Servicos de Terceiros (PJ)	1.680,00	540,00	0,00	2.220,00
<b>TOTAIS DESPESAS COMERCIAIS</b>			<b>2.982,00</b>	<b>540,00</b>	<b>0,00</b>	<b>3.522,00</b>
2-9310000		RESULTADO DA EQUIVALENCIA PATRIMONIAL				
3-9310100		COM PESSOAL				
4-9310102	932	Salarios e Ordenados	19.818,33	4.012,16	0,00	23.830,49
4-9310106	936	INSS	1.030,70	206,14	0,00	1.236,84
4-9310107	937	FGTS	1.585,43	320,96	0,00	1.906,39
<b>TOTAIS COM PESSOAL</b>			<b>22.434,46</b>	<b>4.539,26</b>	<b>0,00</b>	<b>26.973,72</b>
3-9310500		HONORARIOS - PRO-LABORE				
4-9310501	971	BRUNO TORTELLI MULLER	4.685,00	937,00	0,00	5.622,00
4-9310502	972	LAYS GOTARDO	4.685,00	937,00	0,00	5.622,00
<b>TOTAIS HONORARIOS - PRO-LABORE</b>			<b>9.370,00</b>	<b>1.874,00</b>	<b>0,00</b>	<b>11.244,00</b>
<b>TOTAIS RESULTADO DA EQUIVALENCIA PATRIMONIAL</b>			<b>31.804,46</b>	<b>6.413,26</b>	<b>0,00</b>	<b>38.217,72</b>
2-9400000		DESPESAS TRIBUTARIAS				
4-9400103	992	Taxas Municipais	216,09	0,00	0,00	216,09
<b>TOTAIS DESPESAS TRIBUTARIAS</b>			<b>216,09</b>	<b>0,00</b>	<b>0,00</b>	<b>216,09</b>
<b>TOTAIS DESPESAS OPERACIONAIS</b>			<b>35.002,55</b>	<b>6.953,26</b>	<b>0,00</b>	<b>41.955,81</b>
<b>TOTAIS DESPESAS OPERACIONAIS</b>			<b>35.002,55</b>	<b>6.953,26</b>	<b>0,00</b>	<b>41.955,81</b>
<b>TOTAIS CONTAS DE RESULTADO</b>			<b>23.085,73</b>	<b>58.924,27</b>	<b>76.030,66</b>	<b>5.979,34</b>

RESPONSAVEL TECNICO

BRUNO GOTARDO MULLER  
 SOCIO ADMINISTRADOR  
 C.P.F. 051.962.429-70  
 R.G. 9436182 -6 PR

LAYS GOTARDO MULLER  
 SOCIA ADMINISTRADORA  
 C.P.F. 066.016.799-92  
 R.G. 9804834 -0 PR

SERGIO MIGUEL TOSETTO  
 Contador  
 C.R.C. PR-028703/0-0  
 C.P.F. 431.253.019-04  
 R.G. 3.253.371 -00 PR

*Supra operacional*  
  
  
  



0366 GUARABAT COMERCIO DE BATERIAS LTDA - ME  
 CNPJ: 26.861.855/0001-09 NIRE: 41208513331 - 13/01/2017  
 AV MANOEL RIBAS, 4657 LOTE 147 QUAD 811 SL: 02  
 BAIRRO: CONRADINHO, GUARAPUAVA - PR CEP: 85055-010  
 BALANCETE - 01/08/2017 A 31/08/2017

CODIGO	C.RED.	NOMENCLATURA	SALDO ANTERIOR	DEBITO	CREDITO	SALDO ATUAL
<b>ATIVO</b>						
<b>A-CIRCULANTE</b>						
1-1000000		DISPONIBILIDADES				
2-1000000		CAIXA				
4-1000000	1	Caixa	42.557,80	24.740,00	53.704,66	13.593,14
<b>TOTAIS CAIXA</b>			<b>42.557,80</b>	<b>24.740,00</b>	<b>53.704,66</b>	<b>13.593,14</b>
<b>TOTAIS DISPONIBILIDADES</b>			<b>42.557,80</b>	<b>24.740,00</b>	<b>53.704,66</b>	<b>13.593,14</b>
1-1200000		ESTOQUES				
2-1220000		ESTOQUE DE MERCADORIAS				
3-1220000		MERCADO NACIONAL				
4-1220001	111	Estoque de Mercadorias	42.335,00	51.290,66	0,00	93.625,66
<b>TOTAIS ESTOQUE DE MERCADORIAS</b>			<b>42.335,00</b>	<b>51.290,66</b>	<b>0,00</b>	<b>93.625,66</b>
<b>TOTAIS ESTOQUES</b>			<b>42.335,00</b>	<b>51.290,66</b>	<b>0,00</b>	<b>93.625,66</b>
<b>TOTAIS CIRCULANTE</b>			<b>84.892,80</b>	<b>76.030,66</b>	<b>53.704,66</b>	<b>107.218,80</b>
<b>TOTAIS ATIVO</b>			<b>84.892,80</b>	<b>76.030,66</b>	<b>53.704,66</b>	<b>107.218,80</b>
<b>PASSIVO</b>						
<b>E-CIRCULANTE</b>						
1-2020000		OBRIGACOES A CURTO PRAZO				
2-2020000		FORNECEDORES NACIONAIS				
3-2022000		FORNECEDORES DE MERCADORIAS				
4-2022700	700	FORNECEDORES DIVERSOS	50.691,74 CR	0,00	0,00	50.691,74 CR
<b>TOTAIS FORNECEDORES NACIONAIS</b>			<b>50.691,74 CR</b>	<b>0,00</b>	<b>0,00</b>	<b>50.691,74 CR</b>
2-2030000		OBRIGACOES COM PESSOAL				
4-2030001	601	Salarios e Ordenados a Pagar	12.299,35 CR	320,96	4.012,16	15.990,55 CR
<b>TOTAIS OBRIGACOES COM PESSOAL</b>			<b>12.299,35 CR</b>	<b>320,96</b>	<b>4.012,16</b>	<b>15.990,55 CR</b>
2-2040000		OBRIGACOES SOCIAIS E FISCAIS				
4-2040008	618	SIMPLES NACIONAL A RECOLHER	466,54	0,00	0,00	466,54
4-2040101	631	INSS a Recolher	1.233,64 CR	0,00	527,10	1.760,74 CR
4-2040102	632	IRF a Recolher (Retido PF)	1.650,70 CR	0,00	0,00	1.650,70 CR
4-2040103	633	FGTS a Recolher	908,57 CR	0,00	320,96	1.229,53 CR
4-2040104	634	Contrib Sindical a Recolher	39,67 CR	0,00	0,00	39,67 CR
<b>TOTAIS OBRIGACOES SOCIAIS E FISCAIS</b>			<b>3.366,04 CR</b>	<b>0,00</b>	<b>848,06</b>	<b>4.214,10 CR</b>
<b>TOTAIS OBRIGACOES A CURTO PRAZO</b>			<b>66.357,13 CR</b>	<b>320,96</b>	<b>4.860,22</b>	<b>70.896,39 CR</b>
<b>TOTAIS CIRCULANTE</b>			<b>66.357,13 CR</b>	<b>320,96</b>	<b>4.860,22</b>	<b>70.896,39 CR</b>
<b>H-PATRIMONIO LIQUIDO</b>						
1-2400000		CAPITAL SOCIAL				
2-2400000		CAPITAL SUBSCRITO				
4-2400001	2601	Capital Subscrito	40.000,00 CR	0,00	0,00	40.000,00 CR
<b>TOTAIS CAPITAL SUBSCRITO</b>			<b>40.000,00 CR</b>	<b>0,00</b>	<b>0,00</b>	<b>40.000,00 CR</b>
<b>TOTAIS CAPITAL SOCIAL</b>			<b>40.000,00 CR</b>	<b>0,00</b>	<b>0,00</b>	<b>40.000,00 CR</b>
<b>TOTAIS PATRIMONIO LIQUIDO</b>			<b>40.000,00 CR</b>	<b>0,00</b>	<b>0,00</b>	<b>40.000,00 CR</b>
<b>TOTAIS PASSIVO</b>			<b>106.357,13 CR</b>	<b>320,96</b>	<b>4.860,22</b>	<b>110.896,39 CR</b>
<b>CONTAS DE RESULTADO</b>						
<b>A-RECEITA OPERACIONAL BRUTA</b>						
1-9000000		RECEITA OPERACIONAL BRUTA				
2-9020000		VENDAS DE MERCADORIAS				
3-9020000		MERCADO NACIONAL				
4-9020001	706	Venda de Mercadorias a Vista	92.785,80 CR	0,00	24.740,00	117.525,80 CR
<b>TOTAIS VENDAS DE MERCADORIAS</b>			<b>92.785,80 CR</b>	<b>0,00</b>	<b>24.740,00</b>	<b>117.525,80 CR</b>
<b>TOTAIS RECEITA OPERACIONAL BRUTA</b>			<b>92.785,80 CR</b>	<b>0,00</b>	<b>24.740,00</b>	<b>117.525,80 CR</b>
<b>TOTAIS RECEITA OPERACIONAL BRUTA</b>			<b>92.785,80 CR</b>	<b>0,00</b>	<b>24.740,00</b>	<b>117.525,80 CR</b>

*Luiz S. Pires*

*Luiz S.*

CODIGO	C.RED.	NOMENCLATURA	SALDO ANTERIOR	DEBITO	CREDITO	SALDO ATUAL
<b>B-DEDUÇÕES DA RECEITA BRUTA</b>						
1-9100000		DEDUÇÕES DA RECEITA BRUTA				
2-9140000		IMPOSTOS INCIDENTES SOBRE VENDAS				
4-9140008	728	Simplex Federal	930,27	0,00	0,00	930,27
<b>TOTAIS IMPOSTOS INCIDENTES SOBRE VENDAS</b>			<b>930,27</b>	<b>0,00</b>	<b>0,00</b>	<b>930,27</b>
<b>TOTAIS DEDUÇÕES DA RECEITA BRUTA</b>			<b>930,27</b>	<b>0,00</b>	<b>0,00</b>	<b>930,27</b>
<b>TOTAIS DEDUÇÕES DA RECEITA BRUTA</b>			<b>930,27</b>	<b>0,00</b>	<b>0,00</b>	<b>930,27</b>
<b>C-CUSTOS DAS VENDAS</b>						
1-9200000		CUSTOS				
2-9210000		CUSTO DOS PRODUTOS VENDIDOS				
3-9210100		MATERIAIS				
4-9210102	742	(+) Compra Mat Prima a Vista	742,77	0,00	0,00	742,77
<b>TOTAIS CUSTO DOS PRODUTOS VENDIDOS</b>			<b>742,77</b>	<b>0,00</b>	<b>0,00</b>	<b>742,77</b>
2-9220000		CUSTO DAS MERCADORIAS VENDIDAS				
3-9220000		MERCADO NACIONAL				
4-9220002	762	(+) Compra de Merc a Vista	119.909,54	51.290,66	0,00	171.200,20
4-9220006	766	(-) Est Final de Mercadorias	42.335,00 CR	0,00	51.290,66	93.625,66 CR
<b>TOTAIS CUSTO DAS MERCADORIAS VENDIDAS</b>			<b>77.574,54</b>	<b>51.290,66</b>	<b>51.290,66</b>	<b>77.574,54</b>
<b>TOTAIS CUSTOS</b>			<b>78.317,31</b>	<b>51.290,66</b>	<b>51.290,66</b>	<b>78.317,31</b>
<b>TOTAIS CUSTOS DAS VENDAS</b>			<b>78.317,31</b>	<b>51.290,66</b>	<b>51.290,66</b>	<b>78.317,31</b>
<b>D-DESPESAS OPERACIONAIS</b>						
1-9300000		DESPESAS OPERACIONAIS				
2-9300000		DESPESAS COMERCIAIS				
3-9300600		DESPESAS GERAIS				
4-9300611	916	Material de Consumo	1.302,00	0,00	0,00	1.302,00
4-9300621	926	Serviços de Terceiros (PJ)	1.680,00	540,00	0,00	2.220,00
<b>TOTAIS DESPESAS COMERCIAIS</b>			<b>2.982,00</b>	<b>540,00</b>	<b>0,00</b>	<b>3.522,00</b>
2-9310000		RESULTADO DA EQUIVALENCIA PATRIMONIAL				
3-9310100		COM PESSOAL				
4-9310102	932	Salários e Ordenados	19.818,33	4.012,16	0,00	23.830,49
4-9310106	936	INSS	1.030,70	206,14	0,00	1.236,84
4-9310107	937	FGTS	1.585,43	320,96	0,00	1.906,39
<b>TOTAIS COM PESSOAL</b>			<b>22.434,46</b>	<b>4.539,26</b>	<b>0,00</b>	<b>26.973,72</b>
3-9310500		HONORARIOS - PRO-LABORE				
4-9310501	971	BRUNO TORTELLI MULLER	4.685,00	937,00	0,00	5.622,00
4-9310502	972	LAIS GOTARDO	4.685,00	937,00	0,00	5.622,00
<b>TOTAIS HONORARIOS - PRO-LABORE</b>			<b>9.370,00</b>	<b>1.874,00</b>	<b>0,00</b>	<b>11.244,00</b>
<b>TOTAIS RESULTADO DA EQUIVALENCIA PATRIMONIAL</b>			<b>31.804,46</b>	<b>6.413,26</b>	<b>0,00</b>	<b>38.217,72</b>
2-9400000		DESPESAS TRIBUTARIAS				
4-9400103	992	Taxas Municipais	216,09	0,00	0,00	216,09
<b>TOTAIS DESPESAS TRIBUTARIAS</b>			<b>216,09</b>	<b>0,00</b>	<b>0,00</b>	<b>216,09</b>
<b>TOTAIS DESPESAS OPERACIONAIS</b>			<b>35.002,55</b>	<b>6.953,26</b>	<b>0,00</b>	<b>41.955,81</b>
<b>TOTAIS DESPESAS OPERACIONAIS</b>			<b>35.002,55</b>	<b>6.953,26</b>	<b>0,00</b>	<b>41.955,81</b>
<b>TOTAIS CONTAS DE RESULTADO</b>			<b>21.464,33</b>	<b>58.243,92</b>	<b>76.030,66</b>	<b>3.677,59</b>

RESPONSAVEL TECNICO

BRUNO GOTARDO MULLER  
 SOCIO ADMINISTRADOR  
 C.P.F. 051.962.429-70  
 R.G. 9436182 -6 PR

LAIS GOTARDO MULLER  
 SOCIA ADMINISTRADORA  
 C.P.F. 066.016.799-92  
 R.G. 9804834 -0 PR

SERGIO MIGUEL TOSETTO  
 Contador  
 C.R.C. PR-028703/0-0  
 C.P.F. 431.253.019-04  
 R.G. 3.253.371 -00 PR

*Sergio Miguel Tosetto*

*[Handwritten signature]*

*[Handwritten signature]*  
*[Handwritten signature]*  
*[Handwritten signature]*