



# MUNICÍPIO DE FRANCISCO BELTRÃO

ESTADO DO PARANÁ

Secretaria da Administração

Departamento de Compras, Licitações e Contratos

Setor de Licitações

	PROCESSO Nº 603/2017	
CITAÇÃO / Nº	PREGÃO ELETRÔNICO Nº 157/2017	
REFERENTE	<p>Aquisição de móveis, móveis sob medida, eletroeletrônicos, eletrodomésticos, utensílios para mobiliar o novo Posto do Corpo de Bombeiros Cidade Norte do Município de Francisco Beltrão e Secretaria Municipal de Finanças.</p> <p>PERÍODO: 365 (trezentos e sessenta e cinco) dias.</p>	
MISSÃO	14 DE AGOSTO DE 2017	
EVOLUÇÃO	11 DE SETEMBRO DE 2017	09:00 HORAS
ABERTURA LANCES	11 DE SETEMBRO DE 2017	09:00 HORAS



## TERMO DE REFERÊNCIA

### 1 – NOTA EXPLICATIVA:

O presente Termo de Referência visa subsidiar o Departamento de Licitações na elaboração das diretrizes que darão ordem e forma à licitação.

Busca-se através da realização do certame suprir as necessidades quanto a aquisição de móveis sob medida para o novo quartel de bombeiros do 3º SGBI, situado no bairro pinheirinho.

### 2 – ESPECIFICAÇÃO DO OBJETO:

O objeto do presente termo é o REGISTRO DE PREÇOS e/ou AQUISIÇÃO de móveis sob medida para , conforme condições, quantidades e exigências estabelecidas neste instrumento.

### 3 – JUSTIFICATIVA:

Tendo em vista a necessidade de mobiliar o novo quartel de bombeiros do 3º SGBI, que tem previsão de inauguração para o mês de outubro deste ano, com móveis sob medida nos seguintes cômodos: sala de operações, cozinha e dois alojamentos, dando as condições mínimas de manutenção de tropa aquartelada, para o bom desempenho dos trabalhos essenciais, e que é de interesse público que os serviços continuem sendo executados de maneira eficiente e ininterrupta, é imprescindível a aquisição dos referidos móveis planejados.

Quanto às quantidades requisitadas, as mesmas estão de acordo com as necessidades do quartel em questão.

Conforme cotações prévias realizadas em empresas pertinentes ao ramo, anexas ao presente termo de referência, foi feita a estimativa de custos dos produtos solicitados.

#### - Exigências válidas para aquisição de móveis sob medida:

- Todos os materiais devem ter garantia mínima de cinco ano, contada da data de emissão da nota fiscal.

- A montagem dos móveis é de responsabilidade da contratada.





#### 4 – CRONOGRAMA:

Os materiais deverão ser entregues de acordo com as solicitações, num prazo de 30 (trinta) dias.

#### 5 – LOCAL DE ENTREGA E HORÁRIO:

Os produtos/materiais, objeto desta licitação, deverão ser entregues e montados (sem ônus de entrega) de acordo com as solicitações do Corpo de Bombeiros de Francisco Beltrão – 3º SGBI, no quartel da Cidade Norte, sito à Alameda Laranjeiras, nº 81, bairro Pinheirinho, no Município de Francisco Beltrão.

#### 6 – PRAZO DE ENTREGA:

Os produtos deverão ser entregues no **prazo máximo de 30 (trinta) dias**, após o recebimento da ordem de empenho, seguindo rigorosamente as quantidades solicitadas, mediante autorização contida nas respectivas Ordens de Compra.

#### 7 – OBRIGAÇÕES:

##### DA CONTRADA:

- Os produtos/materiais deverão estar em conformidade com as normas vigentes. Na entrega serão verificadas especificações conforme descrição;
- Todos os materiais/produtos entregues serão recebidos e conferidos por bombeiros militares do 3º SGBI indicado(s) na minuta da Ata de Registro de Preços/contrato;
- A empresa vencedora ficará obrigada a trocar, a suas expensas, a mercadoria que vier a ser recusada, sendo que o ato do recebimento não importará na aceitação;

##### DO CONTRATANTE:

- Prestar as informações e os esclarecimentos solicitados pela empresa para a fiel execução do contrato;
- Solicitar o reparo, a correção, a remoção, a reconstrução ou a substituição do objeto do contrato em que se verificarem vícios, defeitos ou incorreções;
- Acompanhar e fiscalizar a execução do Contrato a ser firmado e efetuar os pagamentos nas condições e preços pactuados;
- Designar representante para acompanhar e fiscalizar a execução do Contrato;
- Aplicar as sanções administrativas, quando se fizerem necessárias.



## 8 – ESPECIFICAÇÃO DOS PRODUTOS/SERVIÇOS:

Item	Código	Descrição	Quantidade	Unidade	Valor unitário R\$	Valor total R\$
1		<p>SALA DE OPERAÇÕES</p> <p>-Bancada para trabalho em "U" em MDP de alta densidade ou MDF, com espessura mínima de 18mm; dois gaveteiros com três gavetas (com chaves); três suportes para CPU; painel para acondicionamento de equipamentos; cama de solteiro que se encaixe embaixo de uma das mesas com sistema deslizante (rodas de silicone ou corrediças); dobradiças e corrediças telescópicas das portas e gavetas com sistema de amortecimento (com garantia de cinco anos); puxadores de metal.</p> <p>- Anexo imagens para serem usadas como referência, com as medidas cotadas.</p>	1		11.547,37	11.547,37
2		<p>COZINHA</p> <p>- Armário inferior em "L" em MDP de alta densidade ou MDF, com espessura mínima de 18mm; 2,55m por 1,75m aproximadamente; cinco portas e um gaveteiro com quatro gavetas; dobradiças e corrediças telescópicas com sistema de amortecimento (com garantia de cinco anos); porta talheres; altura mínima dos módulos em relação ao piso de 17cm, suspensos do chão; puxadores de metal; altura entre 65cm e 70cm; profundidade aproximada de 60cm.</p> <p>DEPÓSITO</p> <p>-Prateleiras em MDF ou MDP de alta densidade com espessura mínima de 25mm; Largura x altura x profundidade: 2,47 x 2,27 x 0,40 aproximadamente; com sapatas metálicas niveladoras; quatro níveis de prateleiras.</p> <p>- Anexo imagens para serem usadas como referência.</p>	1		5.977,93	5.977,93
3		<p>DORMITÓRIO 1</p> <p>- Roupeiro em MDP de alta densidade ou MDF, com espessura mínima de 18mm; altura entre 2,40 e 2,65m; com sete módulos de 50 cm de largura e profundidade entre 50cm e 60cm cada; dobradiças com sistema de amortecimento; cabideiros superiores e inferiores com uma prateleira divisória; maleiro; puxadores de metal; chaves nas portas.</p>	1		7.678,27	7.678,27





		- Anexo imagens para serem usadas como referência.				
4		DORMITÓRIO 2  - Roupeiro em MDP de alta densidade ou MDF, com espessura mínima de 18mm; altura entre 2,40 e 2,65m; com quatro módulos de 50 cm de largura e profundidade entre 50cm e 60cm cada; dobradiças com sistema de amortecimento; cabideiros superiores e inferiores com uma prateleira divisória a 75cm da base inferior do móvel; maleiro; puxadores de metal; chaves nas portas; porta de correr do cômodo deve passar por trás dos módulos.  -Anexo imagens para serem usadas como referência.	1		4.645,03	4.645,03

**VALOR TOTAL MÁXIMO ESTIMADO R\$ 29.848,60**

## **9 – RECURSOS PARA CONTRATAÇÃO:**

Os recursos financeiros para suportar a eficácia do presente objeto, serão atendidos por verbas oriundas da receita do FUNREBOM.

## **10 – FISCALIZAÇÃO E ACOMPANHAMENTO DO CONTRATO:**

O recebimento do produto, a fiscalização e o acompanhamento da execução do contrato, será efetuado pelo 2º Ten. QOBM Vinicius Guerios Pereira e 2º Ten. QOBM Moisés lurk, responsáveis pela 4ª Seção do Estado Maior e 1ª Seção de Bombeiros do 3º SGBI, respectivamente, a fim de verificar a conformidade dele com as especificações técnicas dispostas na embalagem do mesmo. Materiais sem identificação serão rejeitados quando da sua entrega. Serão aceitas alterações de até 5% nas medidas dos móveis, desde que se encaixem perfeitamente aos cômodos.

A fiscalização de que trata este item não exclui nem reduz a responsabilidade do fornecedor, ainda que resultem de condições técnicas, vícios redibitórios ou emprego de material inadequado ou de qualidade inferior, e, na ocorrência desta, não implica na responsabilidade da administração e de seus agentes e prepostos. Deverá o fornecedor, logo que receba a Nota de Empenho, realizar conferência das medidas dos cômodos.

## **11 – DADOS DA SOLICITAÇÃO:**

– Data de envio do termo 05/06/2017



- Corpo de Bombeiros de Francisco Beltrão – 3º SGBI .
- Elaborador deste Termo de Referência: 2º Ten. QOBM Vinicius Guerios Pereira.
- Anexos a este Termo encontram-se os documentos que deram base à solicitação.

## 12 – AUTORIZAÇÃO

Francisco Beltrão, 06/06/2017

.....  
Secretário Municipal de.....

\_\_\_\_\_  
Pedrinho Veroneze  
Sec. Mun. de Administração

\_\_\_\_\_  
Cleber Fontana  
Prefeito Municipal

## 13 - ANEXOS

Estamos anexando documentos para subsidiarem o procedimento licitatório de aquisição dos referidos ingressos.

- ANEXO I – Orçamentos
- ANEXO II – Obtenção da mediana
- ANEXO III – imagens para serem usadas como referência.

CLIENTE: Corpo de Bombeiros / Sd. QPM 2-0 Biazus

EMAIL:

ORÇAMENTO

DATA: 23/05/2017

AMBIENTE	VALORES A PRAZO(R\$)
<b>Dormitorio 1</b> 7 módulos, Caixas 18mm Branco Tx, Frentes e Tamponamentos 18mm Lino Piombo, Fundo 6mm Dupla Face, Dobradiças com Blumotion Blum, Cabideiro Superior e Inferior, Puxador Haste Redondo 224mm, *Conforme projeto solicitado	R\$ 8.490,00
<b>Dormitorio 2</b> 4 módulos, Caixas 18mm Branco Tx, Frentes e Tamponamentos 18mm Lino Piombo, Fundo 6mm Dupla Face, Dobradiças com Blumotion Blum, Cabideiro Superior e Inferior, Puxador Haste Redondo 224mm *Conforme projeto solicitado	R\$ 5.180,00
<b>Cozinha + Depósito</b> Caixas Branco Tx 18mm, Frentes e Tamponamento 18mm Lino Piombo, Prateleiras Deposito 25mm / 2,47x2,27x0,40m, Fundo 6mm Dupla Face, Dobradiças com Blumotion Blum, Gavetas Tandem Parcial com Blumotion, Porta Talheres Incluso (1ª e 2ª gavetas) *Conforme projeto solicitado	R\$ 5.780,00
<b>Escritório</b> Caixas Branco Tx 18mm, Frentes e Tamponamento 18mm Lino Piombo, Fundo 6mm Dupla Face, Dobradicas e Corredicas com Blumotion Blum, Cabideiro Superior e Inferior, Mesas para Escritório 18mm Lino Piombo *Conforme projeto solicitado	R\$ 9.350,00
<b>TOTAL</b>	<b>R\$ 28.800,00</b>

\*VALIDADE DA PROPOSTA: 15 DIAS APÓS EMISSÃO

**FORMA DE PAGAMENTO**

**O COMPROMISSO INOVATTA COM SEUS CLIENTES:**

A INOVATTA AMBIENTES PLANEJADOS E A INOVATTA INDÚSTRIA DE MÓVEIS ATUAM EM CONJUNTO NO MERCADO DE MÓVEIS PLANEJADOS E SOB-MÉDIDA, DESENVOLVENDO SOLUÇÕES DIFERENCIADAS E INOVADORAS DE ACORDO COM A NECESSIDADE DE CADA CLIENTE, GARANTINDO SEMPRE O MELHOR RESULTADO E SATISFAÇÃO.

- FABRICAÇÃO PRÓPRIA COM MAQUINÁRIO DE PONTA E PROFISSIONAIS ESPECIALIZADOS.
- MATÉRIA-PRIMA 100% MDF DE ALTA QUALIDADE COM GARANTIA DE PROCEDÊNCIA.
- SOMENTE ACESSÓRIOS E FERRAGENS DE ALTA QUALIDADE COM GARANTIA DE PROCEDÊNCIA.
- FERRAGENS COM 5 ANOS DE GARANTIA.
- QUALIDADE DO PRODUTO FINAL 100% GARANTIDA.

ATENCIOSAMENTE,

  
 Dias e Trevizan Comercio de Moveis Ltda  
 14.908.215/0001-10

14.908.215/0001-10  
**DIAS & TREVIZAN**  
**COMÉRCIO DE MÓVEIS LTDA.**  
 Rua Florianópolis, 513  
 Centro - CEP 85601-560  
 Francisco Beltrão Paraná

033007  
000008

**RE COMERCIO DE MOVEIS E ELETRDOMESTICO LTDA - ME**  
**CNPJ: 20.611.302/0001-03/ INSCRICAO ESTADUAL: 90668737-20**  
**AVENIDA JULIO ASSIS CAVALHEIRO, Nº: 33- SALA 01**  
**CENTRO - FRANCISCO BELTRÃO - PR**  
**FONE: (46 )3055-5881**  
**E-mail : exattaplanejados@outlook.com**

**CONTRATO Nº**  
**598**

NOME: Bombeiros		RESP. PELA VENDA: Ricardo	DATA: 30/ 05/2017
CPF/CNPJ:		R.G / INSCRIÇÃO ESTADUAL: 54154283	DATA DE NAS:
ENDEREÇO:			
BAIRRO:	CIDADE:	UF: Pr	CEP:
TELEFONE:	PROFISSÃO:		
ENDEREÇO DE ENTREGA:		PRAZO ENTREGA:	
BAIRRO: mesmo	CIDADE: VERÉ	UF: Pr	CEP

ITEM	QTD	DESCRIÇÃO AMBIENTE/ PRODUÇÃO/ CÓDIGO	FABRILIDADE	TIPO	VALOR
1	01	Mobiliário sala de operações contendo: - bancada para trabalho MDP engrassado em 68mm com negativo. - base cama com rodízio de silicone - gaveteiros volante com rodízio silicone - porta cpa com rodízio silicone - armário alto com prateleiras 25mm MDP - corrediças telescópicas larga com amortecedor - dobradiças de pressão tambor 35mm - Puxadores metal	Movelmar	MDP	11.392,00
2	01	Mobiliário dormitório 01 contendo: - Armário guarda roupas 07 portas de giro MDP 15mm, com 0,55 cm de profundidade, 0,50 cm de largura, 2,50 mts de altura. - dobradiças de pressão tambor 35mm com amortecedor - puxadores de metal - chave nas portas	Movelmar	MDP	7.068,00
3	01	Mobiliário dormitório 02 contendo: - Armário guarda roupas 04 portas de giro MDP 15mm, com 0,55 cm de profundidade, 0,50 cm de largura, 2,50 mts de altura. - dobradiças de pressão tambor 35mm com amortecedor - puxadores de metal - chave nas portas	Movelmar	MDP	4.130,00
4	01	Mobiliário cozinha contendo: - cozinha planejada MDP, 05 portas, 04 gavetas, altura 67 cm, profundidade 60 cm. - dobradiças de pressão tambor 35mm com amortecedor - puxadores de metal - corrediças telescópica larga com amortecedor - suspensão do chão - armário para dispensa 25mm MDP, 2,40 mts de comprimento, 2,20 mts de altura, 0,40 cm de profundidade.	Movelmar	MDP	6.395,00
Obs: Moveis confeccionadas MDP especial Tipo 01, fundos de 6mm, corrediças telescópicas largas, dobradiça de pressão tambor 35mm, chapas de 15e 25 mm todas maciças sem máscara, fitas de bordas em portas e acabamento todas de 1mm ( muito mais qualidade ) todas prensadas aquecidas e coladas ( obs: muito difícil de soltar ), todo nosso processo industrializado, fabrica com 7 mil metros da parque fabril, maquinários de ultima geração dando mais qualidade e no nosso produto final, nosso produtos possuem 5 anos de garantia contra defeito de					



000009

Total;	Cond. Pagamento;	Forma pagamento;	Quant. Parcelas;	Valor;	1º venc.	ultimo venc..
28.985,00						

OBS: Valores sujeito a negociação dependendo de forma de pagamento do cliente.

BSV COMERCIO DE MOVEIS S/A  
 AV. DUQUE DE CAXIAS, 360 - anexo à Fabrica  
 ALVORADA-Francisco Beltrão-PR  
 FONE/SAC: (46)35203015  
 www.marel.com.br  
 atendimento@marel.com.br

<b>Responsável pela venda</b> JOSÉ LUIZ SLOGO	<b>LOJA</b> Fabrica	<b>DATA DO ORÇAMENTO</b> 18/04/2017	
<b>CLIENTE</b> 3º SGBI - CORPO DE BOMBEIROS			
<b>ENDEREÇO</b> Avenida Prefeito Guiomar de Jesus Lopes, 700			
<b>BAIRRO</b> São Miguel	<b>CIDADE</b> Francisco Beltrão	<b>UF</b> PR	<b>CEP</b> 85602510
<b>TELEFONE</b> 46-99721737	<b>E-MAIL</b> 3sgbimateriais@gmail.com		

AMB	QTD	AMBIENTES	FORNECEDOR	LINHA	PRAZO	VALOR
AA	1,00	SALA DE CONTROLE	MAREL IND DE MOVEIS S.A.	Corporativos	30	13.900,10
AB	1,00	COZINHA QUARTEL	MAREL IND DE MOVEIS S.A.	Cozinhas	30	5.758,80
AC	1,00	ALOJAMENTO MENOR	MAREL IND DE MOVEIS S.A.	Dormitório Solteiro	30	4.628,09
AD	1,00	ALOJAMENTO MAIOR	MAREL IND DE MOVEIS S.A.	Dormitório Solteiro	30	7.476,82
<b>Total dos Ambientes</b>						<b>31.763,81</b>

AMB	CORPO	PORTA	PUXADOR	COMPLEMENTO	MODELO
AA	MDP DE ALTA DENSIDADE - 18mm	PADRÃO MILFORD DN - DE GIRO	EM ABS - Envernizado	PADRÃO PRETO CS (frisos)	SAVA ARGENTO
AB	MDP DE ALTA DENSIDADE	MDP MILFORD - DE GIRO	EM ABS - Envernizado		SAVA ARGENTO
AC	MDP DE ALTA DENSIDADE - 18 mm	MDP MILFORD DN - DE GIRO	EM ABS - Envernizado	PORTAS COM CHAVE	SAVA ARGENTO
AD	MDP DE ALTA DENSIDADE	PADRÃO MILFORD - DE GIRO	EM ABS - Envernizado	PORTAS COM CHAVE	SAVA ARGENTO

AMB	OBSERVAÇÃO
AA	DOBRADIÇAS: CANECA 35mm DA MARCA BLUM.CORREDIÇAS: TELESCÓPICAS - sem amortecimento.ALTURA DO TAMPO DAS MESAS (EM RELAÇÃO AO PISO): 83cm. TAMPO DUPLO COM FRISOS PRETOS QUE AO ESTRUTURAREM AS CHAPAS, FAZEM UM EFEITO ESTÉTICO. 2 (Dois) GAVETEIROS COM RODÍZIOS DE SILICONE E CHAVES. 3 (Três) SUPORTES BASE PARA CPU - Com rodízio.
AB	ALTURA DOS MÓDULOS EM RELAÇÃO AO PISO: 17cm. ESPESSURA DO GRANITO (NÃO INCLUSO): 4cm. LIXEIRA (NÃO INCLUSA) EMBUTIDA NO GRANITO NO MÓDULO DO CANTO RETO. OBSERVAÇÕES: - 1 (um) Organizador de talheres para gavetas de 60cm INCLUSO - 1 (uma) Bandeja de Alumínio para proteção de prateleira INCLUSO PRATELEIRAS DO DEPÓSITO DE MANTIMENTOS CORPOS: MDP DE ALTA DENSIDADE PADRÃO: MILFORD ESPESSURA: 25mm LARGURA x ALTURA x PROFUNDIDADE: 2,47 x 2,27 x 0,40m COM SAPATAS METÁLICAS NIVELADORAS
AC	ALTURA DOS MÓDULOS: 2,65 m. 4 MÓDULOS DE 50 cm de largura.COM CABIDEIROS INFERIORES E SUPERIORES. PORTA DE CORRER PASSA POR TRÁS DOS MÓDULOS.
AD	ALTURA DOS MÓDULOS: 2,65 m. 7 MÓDULOS DE 50 cm de largura. COM CABIDEIROS INFERIORES E SUPERIORES.

Responsável pela venda

BSV COMERCIO DE MOVEIS S/A  
 AV. DUQUE DE CAXIAS, 360 - anexo à Fabrica  
 ALVORADA-Francisco Beltrão-PR  
 FONE/SAC: (46)35203015  
 www.marel.com.br  
 atendimento@marel.com.br

CONDIÇÃO DE PAGAMENTO	PRAZO ENTREGA	VALIDADE DA PROPOSTA
AVISTA	Em dias úteis conforme ambientes	10 Dias úteis

PC	VENC	VALOR	PC	VENC	VALOR	PC	VENC	VALOR
1	18/04/2017	31.763,81						

\_\_\_\_\_  
 Responsável pela venda



### MODELO DE MAPA DE MÉDIA DE PREÇOS

Item	Descrição	QTDE	INOVATTA	EXATTA	MAREL	MÉDIA	contagem
1	SALA DE OPERAÇÕES	1	R\$ 9.350,00	R\$ 11.392,00	R\$ 13.900,10	R\$ 11.547,37	3
2	COZINHA/DEPÓSITO	1	R\$ 5.780,00	R\$ 6.395,00	R\$ 5.758,80	R\$ 5.977,93	3
3	DORMITÓRIO 1	1	R\$ 8.490,00	R\$ 7.068,00	R\$ 7.476,82	R\$ 7.678,27	3
4	DORMITÓRIO 2	1	R\$ 5.180,00	R\$ 4.130,00	R\$ 4.625,09	R\$ 4.645,03	3
5							
6							
7							
8							
9							
10							
11							
12							
13							
14							
15							
16							
17							
18							
19							
20							
21							
22							
23							
24							
25							
26							
27							
28							

# SALA DE OPERAÇÕES

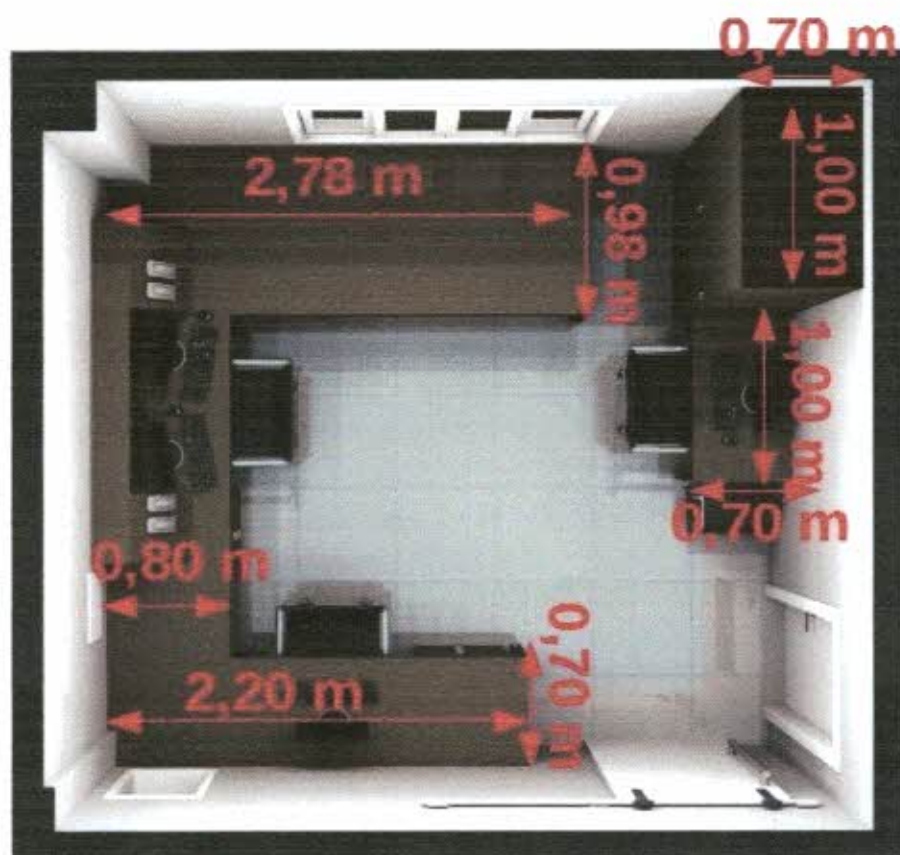

# SALA DE OPERAÇÕES

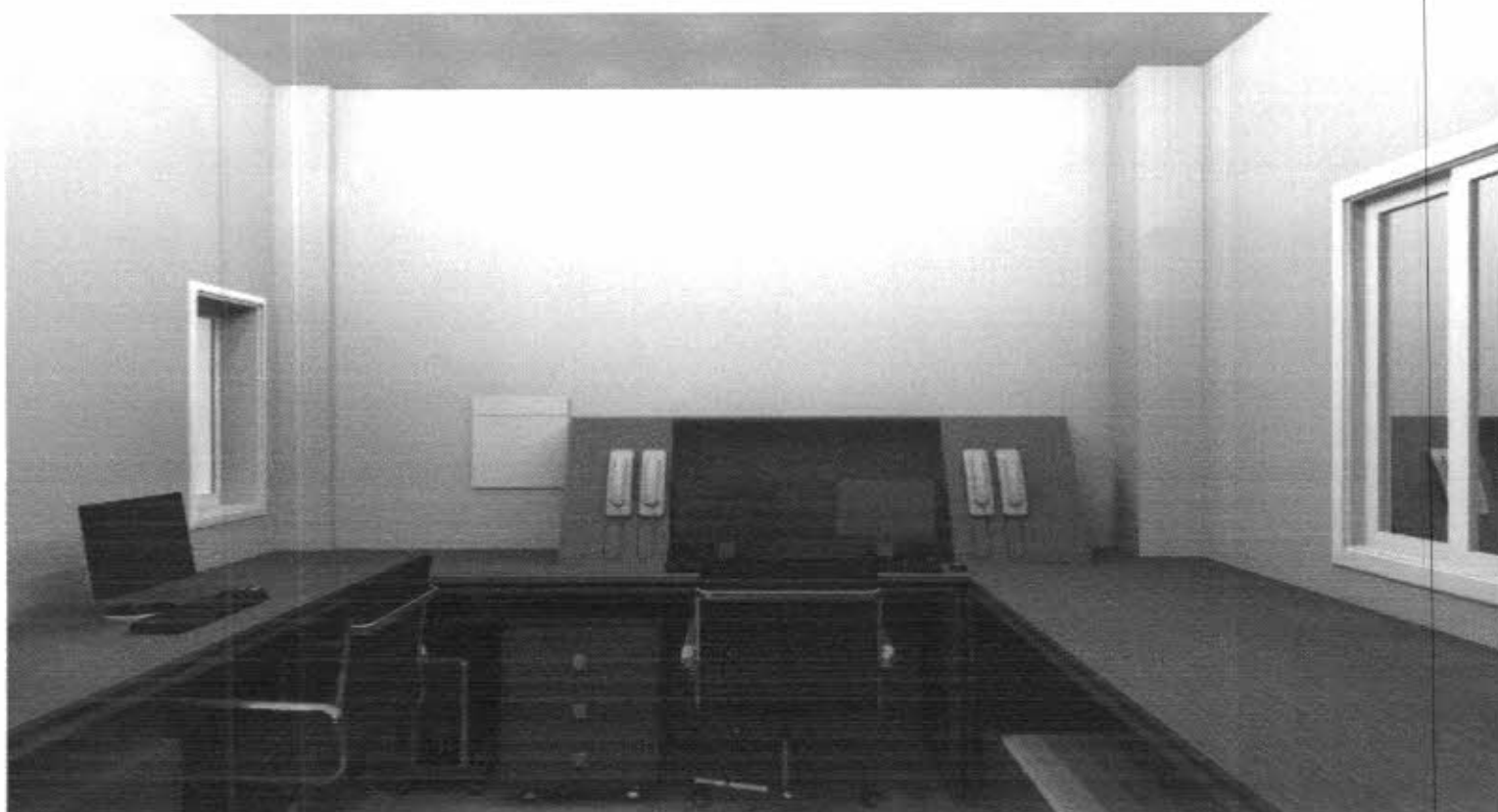



# SALA DE OPERAÇÕES

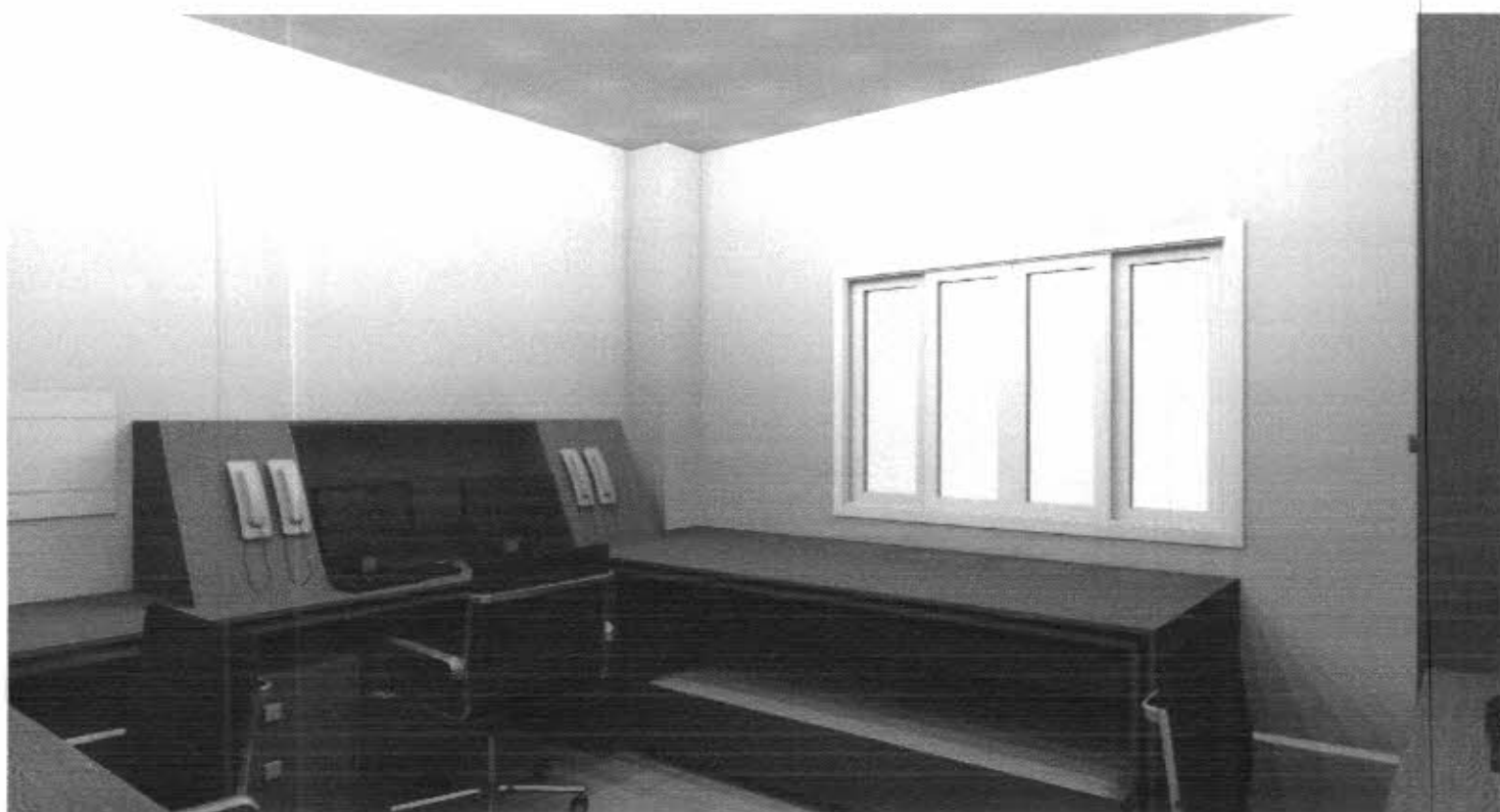

# COZINHA E DEPÓSITO

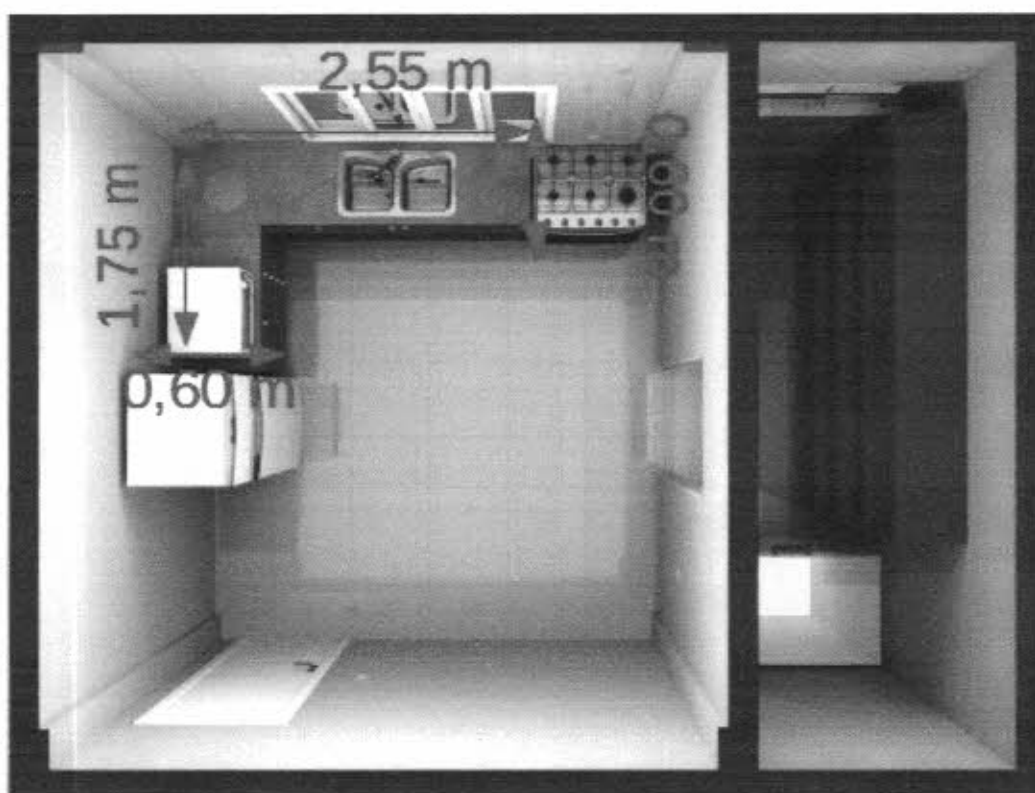

# COZINHA





# DORMITÓRIO 1

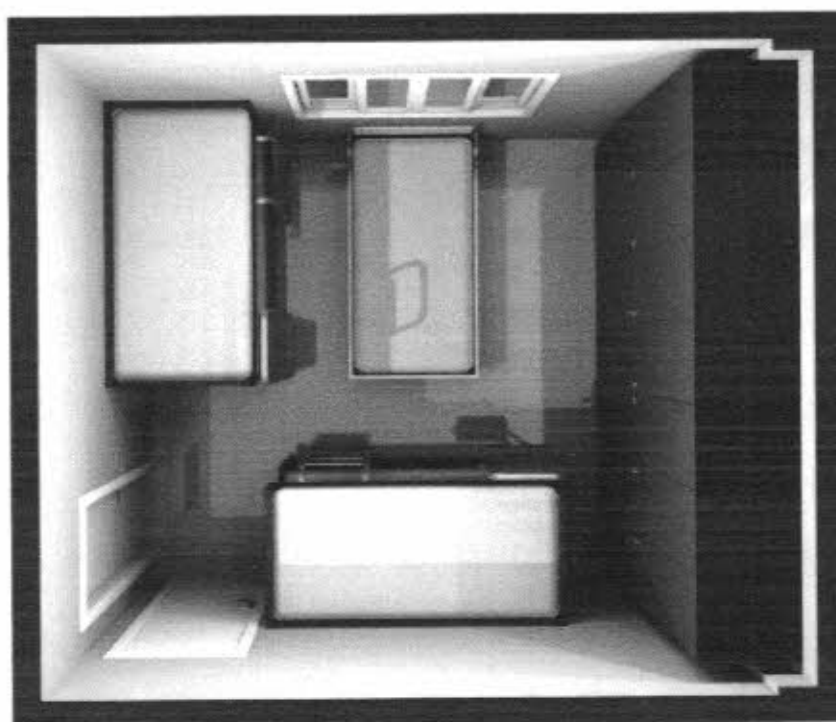

# DORMITÓRIO 1

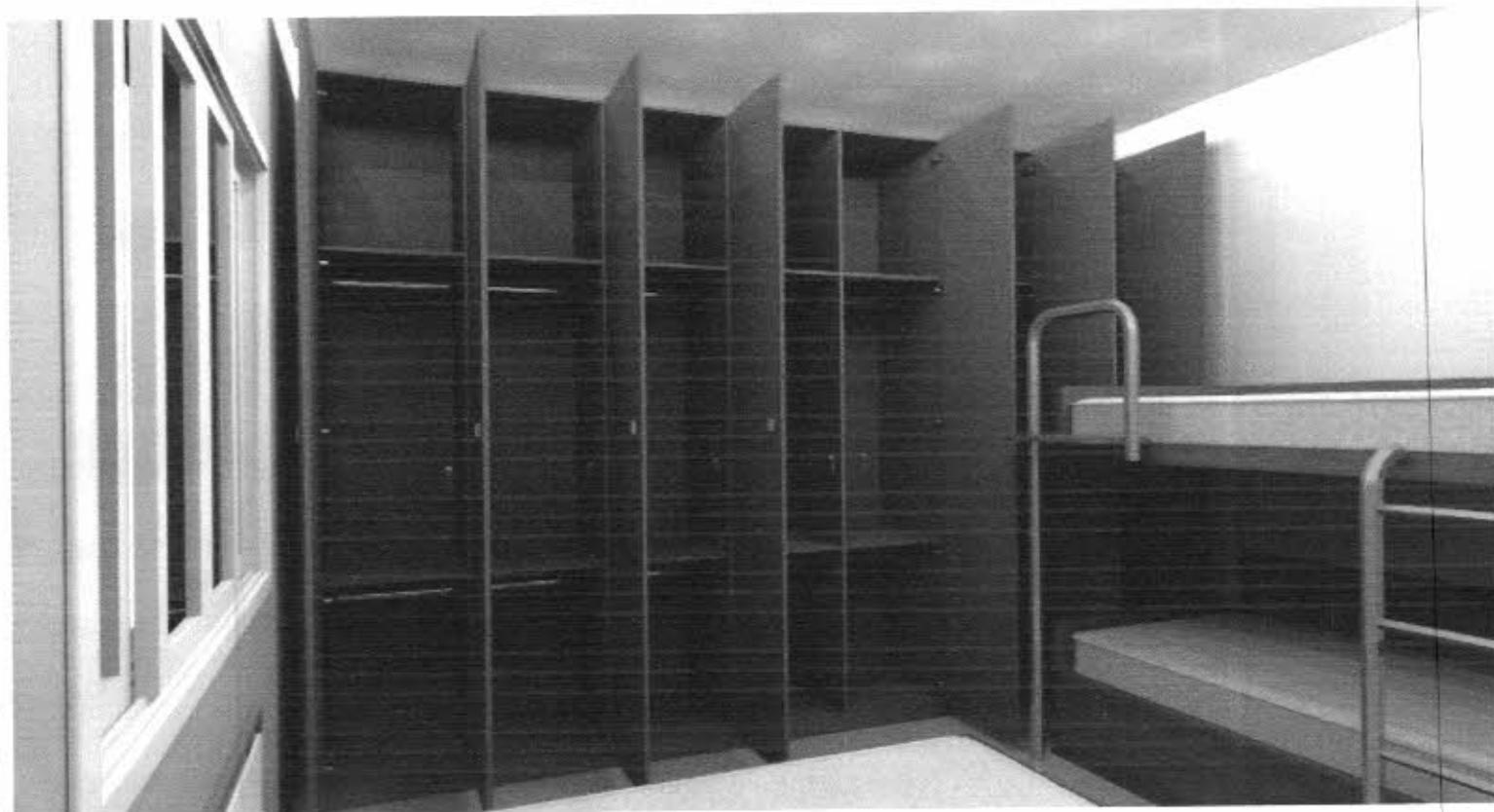

**DORMITÓRIO 2**

PORTA CORRER

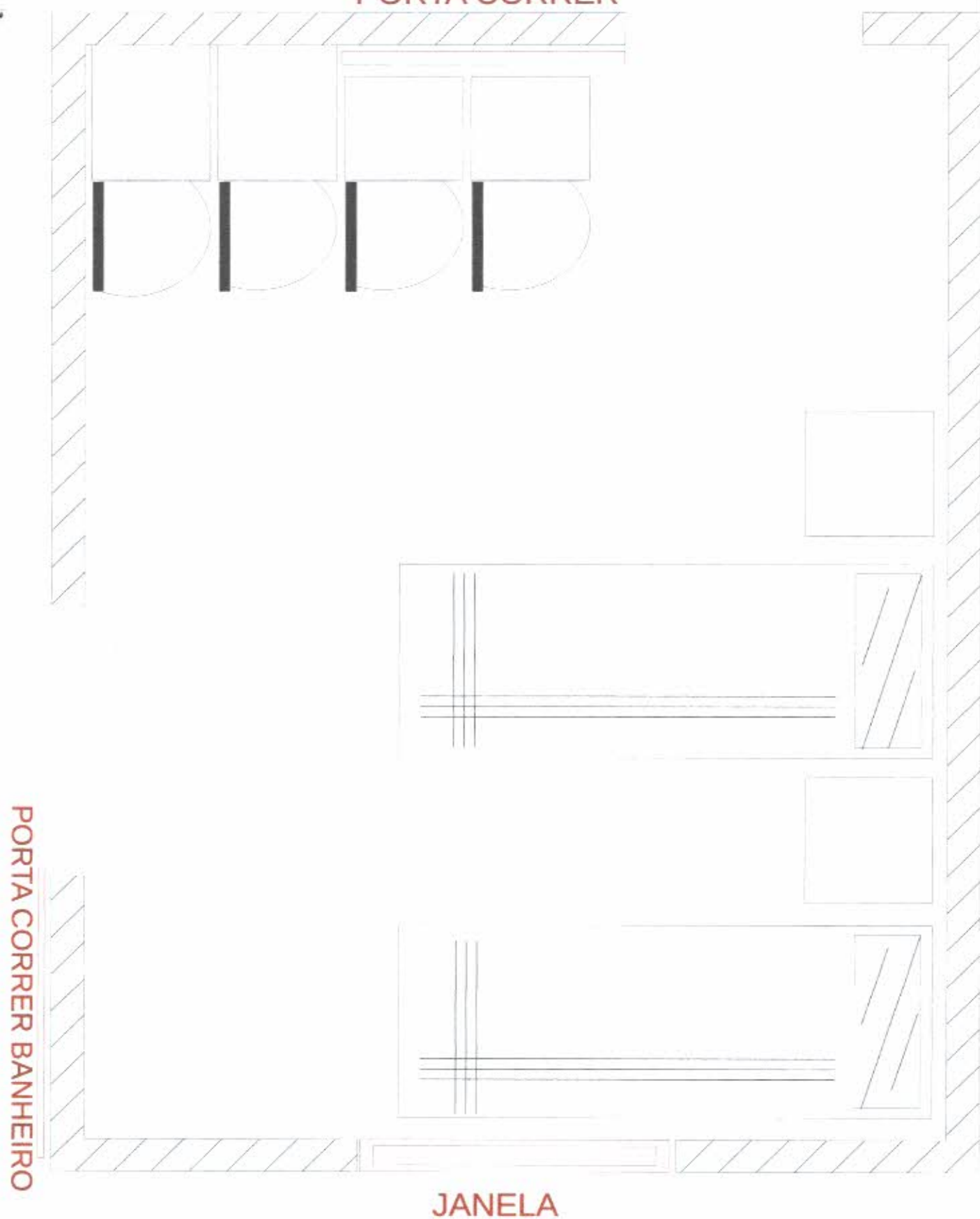

JANELA

PORTA CORRER BANHEIRO





## TERMO DE REFERÊNCIA

### 1 – NOTA EXPLICATIVA:

O presente Termo de Referência visa subsidiar o Departamento de Licitações na elaboração das diretrizes que darão ordem e forma à licitação.

Busca-se através da realização do certame suprir as necessidades quanto a aquisição dos móveis e eletrodomésticos necessários para a finalização e posterior inauguração do Posto do Corpo de Bombeiros Cidade Norte.

### 2 – ESPECIFICAÇÃO DO OBJETO:

O objeto do presente termo é o REGISTRO DE PREÇOS de móveis e eletrodomesticos para mobiliar o novo Posto do Corpo de Bombeiros Cidade Norte, conforme condições, quantidades e exigências estabelecidas neste instrumento.

### 3 – JUSTIFICATIVA:

Tendo em vista a necessidade da abertura de um novo posto do Corpo de Bombeiros em nossa cidade, vindo a diminuir o tempo de resposta para a população, e que é de interesse público que os serviços continuem sendo executados de maneira eficiente e ininterrupta, é imprescindível a aquisição de mobiliário em geral e eletrodomesticos para o novo posto do Corpo de Bombeiros, oferecendo condições mínimas para manter tropa aquartelada em prontidão.

Quanto às quantidades requisitadas, as mesmas estão de acordo com o necessário em primeiro momento, pois nem todas as salas do prédio serão ocupadas de início.

Conforme cotações prévias realizadas em empresas pertinentes ao ramo, anexas ao presente termo de referência, foi feita a estimativa de custos dos produtos solicitados.

#### **Exigências válidas para aquisição de mobiliário e eletrodomésticos:**

- **Certificação do Instituto Nacional de Metrologia Qualidade e Tecnologia (INMETRO);**
- **Prazo de garantia de no mínimo 1 ano;**
- **Apresentação de informativo, catálogo, cartilha ou qualquer outro documento, em língua portuguesa, que demonstre especificações técnicas e instruções de uso do produto, privilegiando o direito à**





**informação no processo licitatório.**

#### **4 – CRONOGRAMA:**

Os materiais deverão ser entregues de acordo com as solicitações num prazo de 15 (quinze) dias, a partir da emissão da nota de empenho.

#### **5 – LOCAL DE ENTREGA E HORÁRIO:**

Os produtos/materiais, objeto desta licitação, deverão ser entregues (sem ônus de entrega), de acordo com as solicitações do Corpo de Bombeiros de Francisco Beltrão - 3º SGBI, sito à Avenida Prefeito Guiomar de Jesus Lopes, nº 700, bairro Cristo Rei no Município de Francisco Beltrão.

#### **6 – PRAZO DE ENTREGA:**

Os produtos deverão ser entregues no **prazo máximo de 15 (quinze) dias**, após o recebimento da ordem de empenho, seguindo rigorosamente as quantidades solicitadas, mediante autorização contida nas respectivas Ordens de Compra.

#### **7 – OBRIGAÇÕES:**

##### **DA CONTRADA:**

- Os produtos/materiais deverão estar em conformidade com as normas vigentes. Na entrega serão verificadas especificações conforme descrição;
- Todos os materiais/produtos entregues serão recebidos e conferidos por servidor(es) do Corpo de Bombeiros do 3º SGBI Francisco Beltrão indicado(s) na minuta da Ata de Registro de Preços/contrato;
- Não serão aceitos móveis que não estejam de acordo com o descritivo plenamente;
- A empresa vencedora ficará obrigada a trocar, a suas expensas, a mercadoria que vier a ser recusada, sendo que o ato do recebimento não importará na aceitação;

##### **DO CONTRATANTE:**

- Prestar as informações e os esclarecimentos solicitados pela empresa para a fiel execução do contrato;
- Solicitar o reparo, a correção, a remoção, a reconstrução ou a substituição do objeto do contrato em que se verificarem vícios, defeitos ou incorreções;
- Acompanhar e fiscalizar a execução do Contrato a ser firmado e efetuar os pagamentos nas condições e preços pactuados;
- Designar representante para acompanhar e fiscalizar a execução do Contrato;
- Aplicar as sanções administrativas, quando se fizerem necessárias.

#### **8 – ESPECIFICAÇÃO DOS PRODUTOS/SERVIÇOS:**



Item	Código	Descrição	Quantidade	Unidade	Valor unitário R\$	Valor total R\$
1		Ar Condicionado de no mínimo 9000 btus ciclo reverse quente e frio.	UN	5	1.529,67	7.648,35
2		Liquidificador elétrico com potência mínima de 800W com certificado compulsório INMETRO SGS OCP0040, copo de vidro resistente a impactos e a quebra 110 v.	UN	1	497,17	497,17
3		Cadeira de escritório giratória estilo presidente com altura mínima de 101cm, que atenda a NBR 13962/2006.	UN	5	624,00	1.872,00
4		Beliche em madeira com dimensões mínimas de 204 x 163 x 97 que suporte peso mínimo de 100 Kg.	UN	5	560,83	2.804,15
5		Colchão solteiro com densidade mínima de 33 e altura mínima de 20 cm	UN	11	478,33	5.261,63
6		Frezzer Vertical mínimo 246 Lt com 7 gavetas, tecnologia frost free 110 v	UN	1	2.132,57	2.132,57
7		Refrigerador INOX de no mínimo 435 Lt, tecnologia frost free 110 v	UN	1	2.993,34	2.993,34
8		Conjunto Mesa com 6 cadeiras, Estrutura tubular em aço, tampo MDP 45mm mínimo	UN	1	1.210,26	1.210,26
9		Sofá 3 lugares; com braços; estrutura interna em madeira imunizada; assento e encosto com almofadas fixas; braços totalmente estofados e tapeçados com o mesmo acabamento das almofadas.	UN	1	1.689,75	1.689,75
12		Microondas – capacidade 30 litros; 110v; display digital; prato giratório; teclas pré-programadas; relógio; luz interna; timer; inox; potência mínima 800W; 3 níveis de potência; função descongelamento.	UN	1	622,40	622,40
11		Purificador de água – cor prata; fluxo de água filtrada; filtro com vida útil de 6 meses; filtro contendo carvão ativado granular, pré-filtro de sedimentos e membrana de ultra filtração; pressão de entrada de água de 0,2 a 4 bar.	UN	1	862,92	862,92





12	Fogão 4 bocas – de piso; inox; acendimento automático; funcionamento a gás (GLP); botões removíveis; capacidade mínima do forno 60 litros; 1 prateleira deslizante e 1 fixa; com tampa; com pés.	UN	1	578,34	578,34
13	Televisor – LED; smart; 32 polegadas; Full HD;	UN	6	1.438,52	8.631,12
14	LAVADORA ALTA PRESSÃO Pressão máxima (bar) 100-120 Potência (kW) 1.4-1.7 Voltagem (V) 127 e 220 Vazão máxima de água (l/h) 440-510 Mangueira alta pressão (m) 7 Pressão de trabalho (bar) 84-100	UN	2	969,33	1.938,66

**VALOR TOTAL MÁXIMO ESTIMADO R\$ 38.782,65**

## **9 – RECURSOS PARA CONTRATAÇÃO:**

Os recursos financeiros para suportar a eficácia do presente objeto, serão atendidos por verbas oriundas da receita do FUNREBOM.

## **10 – FISCALIZAÇÃO E ACOMPANHAMENTO DO CONTRATO:**

O recebimento do produto, a fiscalização e o acompanhamento da execução do contrato, será efetuado pelo 2º Ten. QOBM Vinicius Guerios Pereira e 2º Ten. QOBM Moisés Iurk, responsáveis pela 4ª Seção do Estado Maior e 1ª Seção de Bombeiros do 3º SGBI, respectivamente, a fim de verificar a conformidade dele com as especificações técnicas dispostas na embalagem do mesmo. Materiais sem identificação serão rejeitados quando da sua entrega.

A fiscalização de que trata este item não exclui nem reduz a responsabilidade do fornecedor, ainda que resultem de condições técnicas, vícios redibitórios ou emprego de material inadequado ou de qualidade inferior, e, na ocorrência desta, não implica na responsabilidade da administração e de seus agentes e prepostos.

## **11 – DADOS DA SOLICITAÇÃO:**

- Data de envio do termo 08/06/2017
- Corpo de Bombeiros de Francisco Beltrão – 3º SGBI.



- Elaborador deste Termo de Referência: 2º Ten. QOBM Vinicius Guerios Pereira e Sd. QPM – 2-0 Lucas Luiz de Bona Biazus.
- Anexos a este Termo encontram-se os documentos que deram base à solicitação.

## 12 – AUTORIZAÇÃO

Francisco Beltrão, \_\_\_/\_\_\_/2017

Secretário Municipal de.....

Pedrinho Veroneze  
Sec. Mun. de Administração

Cleber Fontana  
Prefeito Municipal

## 13 - ANEXOS

Estamos anexando documentos para subsidiarem o procedimento licitatório de aquisição dos referidos ingressos.

ANEXO I – Orçamentos  
ANEXO II – Obtenção da mediana







Francisco Beltrão, 25 maio de 2017.

Prefeitura Municipal Francisco Beltrão

ITEM	PRODUTO	QUA NT.	VALOR UNITARI O	VALOR TOTAL
01	Ar condicionado Electrolux 9000btus ciclo reverse	04	1.699,00	6.796,00
02	Liquidificador Tramontina Smart Gourmet	01	1.499,00	1.499,00
03	Cadeira giratória escritório Unimóvel ref.800	03	588,00	1.764,00
04	Beliche Incabras 100% mdf belga	05	828,00	4.140,00
05	Colchão de espuma magno densidade 33 Anjos 20cm altura	10	489,00	4.890,00
06	Frezzer Consul vertical 246L 7 gavetas	01	2.699,00	2.699,00
07	Refrigerador Consul inox 437L frost free	01	4.099,00	4.099,00
08	Conj.mesa ME-319 com 6 cadeiras CA-945 Brastubo	01	2.299,00	2.299,00
09	Estofado Anjos Apreccie 3 lugares 3.35mts	01	4.598,00	4.598,00
10	Microondas Consul CMA30 inox 30L	01	820,00	820,00
11	Bebedouro Consul CPB 35AF prata	01	1.499,00	1.499,00
12	Fogão Mueller Piaccere 4bcs inox c/ acendimento autom e autolimpante	01	799,00	799,00
	<b>TOTAL</b>			35.902,00

Vendedor: Léia

Válido para 30 dias.

Antonio Ivo Schmitz & Cia Ltda  
CNPJ: 77.808.400.0001-52  
TIC-TAC

## ORÇAMENTO

### MAGAZINE LUISA S/A

AV JULIO ASSIS CAVALHEIRO 410 CENTRO  
FRANCISCO BELTRÃO PR  
CNPJ 47960950/0337-20  
TEL (46) 3520-1100

- **Ar Condicionado 9000btus – quente e frio – R\$1499,00**
- **Cadeira Giratória -travel max – R\$489,00**
- **Freezer Consul – 231l – R\$ 1990,00**
- **Refrigerador Eletrolux – 433l – R\$ 2999,00**
- **Mesa c/ 6 cadeira – mármore – R\$ 899,00**
- **Sofá 3 lugares – R\$ 950,00**
- **Fogão 4 b – R\$ 599,00**
- **Micro-ondas – 30l brastemp – R\$ 599,00**
- **Liquidificador – 800w – R\$ 249,00**
- **Purificador electrolux – R\$ 799,00**
- **SmartTV 32” samsung – R\$ 1599,00**



Rosangela Castilhos  
Vendedor(a)

**Lojas Colombo**  
**Orçamento**  
*Prefeitura Municipal de Francisco  
Beltrão*

LOJAS COLOMBO S/A.  
CNPJ: 89.848.543/0216-89  
IE: 32102318-53  
Av. Julio A. Cavalheiro, 370  
Telefone:(046) 3524 2827

Ar Condicionado Split Quente e Frio Philco, 9.000 BTUS - PH9000QFM5  
R\$ 1.509,00 UN  
R\$ 6036,00 4 UN

Cadeira Giratória para Escritório Unimóvel Presidente - 820  
R\$ 799,00  
R\$ 2397,00 3 UN

Cama Beliche Torneada Disamóveis Milão 8 com Escada  
R\$ 479,00 UN  
R\$ 2395,00 5 UN

Freezer Vertical Consul 1 Porta, 231 Litros com Porta Reversível – CVU26EB  
R\$ 1959,00 UN

Refrigerador / Geladeira Electrolux, Frost Free, 2 Portas, 433L, Inox - TF51X  
R\$ 2899,00 UN

Conjunto Mesa Retangular com 6 Cadeiras Unimóvel - 4102+434  
R\$ 1269,00 UN

Sofá 3 Lugares Linoforte Zamora  
R\$ 699,00 UN



Fogão a Gás de Piso Atlas Mônaco, 4 Bocas, Acendimento Automático, Inox  
R\$ 539,00 UN

Micro-ondas Brastemp, 30 Litros, com Grill - BMY45AR  
R\$ 819,00 UN

Liquidificador Philco, 12 Velocidades, Função Pulsar, 900W, Preto  
R\$ 159,00 UN

Purificador de Água Latina, Branco - PA355  
R\$ 589,00 UN

Smart TV LED 32 Samsung, 2 HDMI, USB - UN32J4300AGXZD  
R\$ 1399,00 UN

**LOJAS COLOMBO S/A.**  
**CNPJ: 89.848.543/0216-89**  
**IE: 32102318-53**  
**Av. Julio A. Cavalheiro, 370**  
**Telefone: (046) 3524 2827**



Wellington Montemezzo

Atenciosamente  
Wellington

**LOJAS COLOMBO S/A.**

Francisco Beltrão -PR 23 DE MAIO DE 2017.





Razão Social: De Martini & Cia Ltda  
Nome Fantasia: De Martini Móveis  
CNPJ: 00.798.367/0001-00  
Rua: São Paulo, n° 521  
CEP: 85.601-010

SECRETARIA DE ESTADO DA SEGURANÇA PÚBLICA  
E ADM. PENITENCIARIA/FUNDO ROTATIVO/3° SGBI  
CNPJ: 76.416.932/0001-81  
END: AV. GUIOMAR DE JESUS LOPES N° 700  
BAIRRO: CRISTO REI – FRANCISCO BELTRÃO - PR

Segue abaixo orçamento conforme solicitado:

- 01 Micro Ondas 30 litros Brastemp : 585,00
- 01 Mesa fórmica c/ 6 cadeiras: 935,00
- 06 Cadeiras de escritório: 620,00 cada  
3
- 10 Colchões 0,88 x 1,88 x 0,17 D33 = 356,00 cada
- 03 Beliches = 850,00 cada  
5

Francisco Beltrão/PR, 29 de Maio de 2017

Atenciosamente

De Martini & Cia Ltda  
R. São Paulo, n° 521  
Francisco Beltrao-PR  
CNPJ: 00.798.367/0001-00



Junto com você, todos os dias... o dia todo.

RAZAO SOCIAL: PAN SL MOVEIS ELETRODOMESTICOS LTDA  
 NOME FANTASIA: SL MOVEIS  
 CNPJ: 02.076.643/0008-10  
 RUA SÃO PAULO, 767, CENTRO  
 FONE : (46) 3524-2424  
 CEP 85.601-010

SECRETARIA DE ESTADO DA SEGURANCA PUBLICA  
 E ADM. PENITENCIA/FUNDO ROTATIVO/3ºSGBI  
 CNPJ: 76.416.932/0001-81  
 ENDERECO: AV GUIOMAR DE JESUS LOPES Nº 700  
 BAIRRO: CRISTO REI – FRANCISCO BELTRÃO - PR  
**ORÇAMENTO**

DESCRIÇÃO	UN	VALOR UNITARIO	VALOR TOTAL
BELICHE MENEGHETI 0,90 TABAVO	05	299,00	1.495,00

\*Condições de pagamento: 15 dias

  
 Responsável : Leonardo

PAN S L MOVEIS E ELETRODOMESTICOS LTDA INSCRITA SOB CNPJ 02.076.643/0008-10

**SL Moveis**

**02.076.643/0008-10**

**PAN S. L. MÓVEIS  
 ELETRODOMÉSTICOS LTDA.**

Trav. Frei Deodato, 80

Centro CEP 85601-620

**FRANCISCO BELTRÃO - PR**

FRANCISCO BELTRAO, 30 de Maio de 2017

Francisco Beltrão, 01 de junho de 2017.

## Orçamento

Eu, André Marcel Baixier, proprietário da Baixier Colchões ME inscrita no CNPJ 05.211.360/0001-56, localizada na avenida Julio Assis Cavalheiro, 160, Centro, Francisco Beltrão/ PR. Passo esse orçamento ao Corpo de Bombeiros e confirmo.

05 Colchões Max firme 0,97 x 2,03 x 0,26. Valor unitário R\$ 590,00 - Total R\$ 2.950,00.

- DUPLA FACE ( USA DOS DOIS LADOS).
- TECIDO JACAR ITALIANO, LATERAL PRETA COM TAMPO BRANCO.
- ESPUMA AG80 +D23.

Prazo de entrega 10 dias úteis.



André Marcel Baixier

**BAIXIER COLCHOES LTDA.**  
05.211.360/0001-56  
AV JULIO ASSIS CAVALHEIRO 160 CENTRO  
FRANCISCO BELTRAO -PR

IRMAOS MARCON LTDA - EPP

- RUA SAO PAULO

- (46) 3524-1188

ORCAMENTO 000560

Data: 06/06/2017 Hora: 14:45

Fechamento: 06/06/2017

=====

Nome: PREFEITURA MUNIC.DE FCO BELTRAO-FUNREBOM CPF/CNPJ: . . / -

Ins.Est.: ISENT0 UF: PR Fone.....: (46) 3524-1930

Endereco: RUA TENENTE CAMARGO,2173 -2173 Bairro...: CENTRO

Cidade...: FRANCISCO BELTRAO Cep.....: 85.601-610

Obs: Vendedor: 0002 VOLMIR ANTO

-----

Codigo	Descricao	UN	Quantidade	Un c/desc	Valor Total
026654	RE 109 LAVADORA STIHL RE 109 127V	UN	1,000	839,10	839,10

-----

06/06/2017 839,00

-----

Valor do Desconto	R\$	0,10	Total Quant. Itens	:	1,000
			Total Bruto	R\$	880,95
			Desconto dos Itens	R\$	41,85
			Desconto do Orcamento	R\$	0,10
			Total Liquido	R\$	839,00

-----

-(OC-008)-

-----

Irmãos Marcon  
(46) 3524-1188

*Volmir A. Tognor*

77.803.054/0001-10

IE 32100111-44

IRMÃOS MARCON LTDA - EPP

Rua São Paulo, 780

CEP 85601-010 Centro

Francisco Beltrão - PR

# MP mecânica PADRÃO

*A casa do seu equipamento*

VALDECIR DALAPRIA CASSIANO & CIA LTDA- ME

CNPJ: 04.617.182/0001-03

Orçamento

A Prefeitura Municipal de Francisco Beltrão

Lavadora de alta pressão K330

Pressão (PSI/bar)	1160 - 1740 / 80 - 120
Vazão de Água (l/min)	6
Máx. Temperatura de entrada (°C)	40
Voltagem (V)	127
Nível de potência (kW)	1,5
Peso sem acessórios (kg)	12
Valor R\$:1.249,00	



06 de junho de 2017



# DUCA ROM

ASSISTÊNCIA TÉCNICA

## DUCATTI, TROMBETTA & CIA LTDA

RUA ROMEU LAURO WERLANG Nº 107 – CENTRO

FRANCISCO BELTRÃO – PR CEP: 85601-020

CNPJ – 00766596/0001-35

EMAIL: [ducatrom@hotmail.com](mailto:ducatrom@hotmail.com) FONE: (46) 3523-3228

## PREFEITURA MUNICIPAL DE FRANCISCO BELTRÃO

### ORÇAMENTO DE LEVADORA DE ALTA PRESSÃO

LAVADORA TEKNA MOD HL 2001VS

PRESSÃO NOMINAL	10Mpa / 1450 psi
PRESSÃO MAXIMA	14Mpa / 2030 psi
VAZÃO NOMINAL	6 L/M
POTENCIA DO MOTOR	1800W
TENSÃO	127/220 V
TEMPERATURA MAX PERMITIDA	50 °C

PREÇO R\$ 820,00

FRANCISCO BELTRÃO 06/06/2017

Ducatti, Trombetta & Cia. Ltda.

00.766.596/0001-35  
 DUCATTI, TROMBETTA  
 & CIA. LTDA.  
 Rua Romeu L. Werlang, 107  
 Centro - CEP 85601-020  
 Francisco Beltrão - Paraná



AV. JULIO ASSIS CAVALHEIRO, 480, CENTRO  
FRANCISCO BELTRÃO – PARANÁ

CNPJ: 77.500.049/0093-56

IE:904.01093-63

TELEFONE: (46) 3524-8807

## ORÇAMENTO:

- 1 Ar Condicionado Philco PH9000 BTUS Quente e Frio – R\$ 1411,67
- 1 Cama Beliche Arauna – R\$ 348,14
- 1 Freezer Consul Vertical 231 L – R\$ 1882,26
- 1 Refrigerador Electrolux 462 L – R\$ 1976,37
- 1 Mesa Estrutura metal tampo granito 6 cadeiras – R\$ 649,30
- 1 Liquidificador Britania P800w – R\$ 131,67
- 1 Purificador de agua – R\$ 564,69
- 1 Estofado Parana Essencial 3 lugares – R\$ 511,99
- 1 Televisor LED SMART 32' AOC – R\$ 1317,55
- 1 Fogao Atlas 4 bocas acendimento automatico – R\$ 376,37
- 1 Microondas Electrolux 31L – R\$ 489,00

Francisco Beltrao 23 -05-2017

77.500.049/0093-56  
MERCADO MÓVEIS LTDA.  
Av. Julio Assis Cavalheiro, 480  
GERENCIAMENTO FRANCISCO BELTRÃO - PR

*Bruna Covosque.*  
VENDEDOR



# TERMO DE REFERÊNCIA

## 1 – NOTA EXPLICATIVA:

Este Termo de Referência tem por finalidade definir os critérios, condições e as especificações na elaboração que dará ordem e forma à licitação, oferecendo condições para a sua realização e a contratação de empresas interessadas e capacitadas a oferecer bens, para que seja escolhida aquela que ofereça proposta mais vantajosa.

O objeto a ser adquirido deverá guardar perfeita compatibilização com as especificações, quantidades e condições constantes neste *Termo de Referência*.

## 2 – ESPECIFICAÇÃO DO OBJETO:

O presente *Termo de Referência* tem por objeto a aquisição de conjunto de móveis para utilização na Secretaria Municipal de Finanças, conforme, especificação, quantitativos e exigências estabelecidas neste instrumento.

## 3 – JUSTIFICATIVA:

Justifica-se a presente aquisição para a readequação dos móveis da Sala da Secretaria Municipal de Finanças, para o bom desempenho dos trabalhos, e que é de interesse público que os serviços continuem sendo executados de maneira eficiente e ininterrupta, a necessidade da aquisição dos referidos móveis.

No que diz respeito à quantidade solicitada, a mesma foi apurada de acordo com a necessidade de adequação da Sala.

De acordo com a quantidade estimada, efetuamos pesquisa de mercado para fins do balizamento, que apresentou valores, com os quais chegamos ao máximo estimado.

O valor estimado para a contratação está de acordo com o princípio da razoabilidade, para aos tais usamos como parâmetro para se avaliar a adequação dos preços aferidos por meio de três orçamentos, com seus respectivos valores, sendo que o mesmo pode ser conferido de acordo com planilha em anexo.

Solicita-se que seja realizada a aquisição dos móveis em forma de *conjunto*, tendo em vista que para a adequada visibilidade do ambiente, os móveis adquiridos sejam todos padrões.

## 4 – CRITÉRIOS DE ACEITAÇÃO:

Solicitação de PROSPECTO/CATALOGO para conferencia das exigências.

## 5 – CRONOGRAMA :



Os móveis deverão ser entregues e instalados de acordo com as solicitações, da Secretaria Municipal de Finanças, quando da expedição da nota de empenho, em uma única parcela, pelo período de 180 (cento e oitenta) dias.

## 6 – LOCAL DE ENTREGA E HORÁRIO:

Os móveis deverão, objeto desta licitação, deverão ser entregues/instalados (sem ônus de entrega), na Sala da Secretaria Municipal de Finanças, na sede da Prefeitura Municipal de Francisco Beltrão localizada na rua Octaviano Teixeira dos Santos nº 1000.

## 7 – PRAZO DE ENTREGA:

Prazo máximo de **20 (vinte) dias úteis**, após o recebimento da ordem de compra, seguindo rigorosamente as quantidades solicitadas, mediante autorização contida nas respectivas notas de empenho.

## 8 – OBRIGAÇÕES:

### DA CONTRATADA:

- Entregar o produto de acordo com o pactuado, não sendo aceito em hipótese alguma produtos de marcas diversas.
- Responsabilizar-se por todo o ônus referentes a entrega dos produtos no depósito municipal de merenda.
- Responsabilizar-se pela troca de produtos, ocasionalmente com defeito, efetuando a permuta, no prazo máximo de 10 (dez) dias úteis, a partir do conhecimento do defeito.
- Os produtos/materiais deverão estar em conformidade com as normas vigentes, e aos aplicáveis, dentro das normas da ABNT e INMETRO em sua versão mais recente.
- Na entrega serão verificadas especificações conforme descrição, os prazos de validade e o estado de conservação das embalagens.
- Os produtos/materiais deverão ser entregues em perfeitas condições de uso e/ou funcionamento.
- A empresa vencedora ficará obrigada a trocar, a suas expensas, a mercadoria que vier a ser recusada, sendo que o ato do recebimento não importará na aceitação.
- Independentemente da aceitação, o adjudicatário garantirá a qualidade de cada item, obrigando-se a repor aquele que apresentar defeito. Por divergências não adequadas serão aplicadas às sanções previstas neste edital e legislação vigente.
- Responsabilizar-se e arcar por quaisquer taxas ou emolumentos concernentes ao objeto do presente licitação, bem como demais custos, encargos inerentes e necessários para a completa execução das obrigações assumidas.
- Manter durante toda a execução do contrato, em compatibilidade com as obrigações por ela assumidas, todas as condições de habilitação e qualificação exigidas na licitação.

### DA CONTRATANTE:

- Proporcionar todas as facilidades para que a Contratada possa desempenhar seu serviço dentro das normas deste Termo de Referência;
- Exercer a fiscalização do serviço por servidor especialmente designado e documentar as ocorrências havidas;
- Comunicar à Contratada quaisquer irregularidades observadas na execução do serviço contratado;
- Aplicar as sanções administrativas, quando se fizerem necessárias.



## 9 – ESPECIFICAÇÃO DOS SERVIÇOS:

Item	Código	Especificação	Quantidade	Unidade	Valor unitário R\$	Preço máximo total
1		<p>CONJUNTO DE MÓVEIS PARA ESCRITÓRIO, composto por:</p> <ul style="list-style-type: none"><li>- 01 (um) Armário estante alto com as seguintes características mínimas: medindo aproximadamente 160cm larg x 50cm prof x 190cm alt, com tampo tamburato de 37mm de espessura, corpo e prateleira interna em MDP 15mm, 02 prateleiras na parte superior, 04 portas de abrir com chave e sapatas com regulagem de altura. Cor padrão Dakar / Preto.</li><li>- 01 (uma) Mesa estação de trabalho com as seguintes características mínimas: medindo aproximadamente 200cm larg x 80cm prof x 75cm alt, com tampo tamburato de 37mm de espessura, pé duplo tamburato de 37mm de espessura e painel interno em MDP 15mm e sapatas com regulagem de altura. Balcão auxiliar medindo 160cm larg x 60cm prof, com 01 porta de correr, puxador cromado e prateleira interna, estrutura em MDP 15mm e sapatas com regulagem de altura. Cor padrão Dakar/Preto.</li><li>- 01 (um) Gaveteiro móvel com as seguintes características mínimas: medindo aproximadamente 46cm larg x 46cm prof x 68,5cm alt, com tampo tamburato de 37mm de espessura, estrutura em MDP 15mm, fundo 6mm, 04 rodízios em PVC, 03 gavetas com trilho telescópico, com chave e puxador interno em metal acabamento com pintura epóxi. Cor padrão Dakar/Preto.</li><li>- 01 (um) Balcão 02 portas com as seguintes características mínimas: medindo aproximadamente 80cm larg x 50cm prof x 75cm alt, com tampo tamburato de 37mm de espessura, corpo e prateleira interna em MDP 15mm, 02 portas de abrir com chave e sapatas com regulagem de altura. Cor padrão Dakar /Preto.</li></ul> <p>Para instalação na Sala da Secretaria Municipal de Finanças.</p>	1	CONJ	5.093,33	5.093,33
2		<p>Poltrona para sala de espera com estrutura em aço inoxidável, com assento e encosto reto estofado, com espuma D22, com captone, revestimento em couro ecológico na cor preto. Medidas aproximadas de 75cm larg X 78cm prof X 76cm alt.</p>	02	UN	1.752,66	3.505,32



**VALOR TOTAL MÁXIMO ESTIMADO R\$ 8.598,65**

### **10 – RECURSOS PARA CONTRATAÇÃO:**

Os recursos financeiros para suportar a eficácia do presente objeto, serão atendidos por verbas oriundas da receita própria do município.

### **11 – FISCALIZAÇÃO E ACOMPANHAMENTO DO CONTRATO:**

O recebimento do produto, a fiscalização e o acompanhamento da execução do contrato será efetuado pela responsável pelo depósito ou almoxarifado, a fim de verificar a conformidade dele com as especificações técnicas dispostas na embalagem do mesmo. Materiais sem identificação serão rejeitados quando da sua entrega.

A fiscalização de que trata este item não exclui nem reduz a responsabilidade do fornecedor, ainda que resultem de condições técnicas, vícios redibitórios ou emprego de material inadequado ou de qualidade inferior, e, na ocorrência desta, não implica na responsabilidade da administração e de seus agentes e prepostos.

### **12 – DADOS DA SOLICITAÇÃO:**

- Data de envio do termo: 09/08/2017
- Secretaria Municipal de Finanças:
- Elaborador deste Termo de Referência: Marta Raquel Zuchelli

### **13 – AUTORIZAÇÃO:**

  
\_\_\_\_\_  
Elói Felício Rodrigues  
Sec. Mun. De Finanças

\_\_\_\_\_  
Pedrinho Veroneze  
Sec. Mun. de Administração

  
\_\_\_\_\_  
Cleber Fontana  
Prefeito Municipal

Francisco Beltrão, \_\_\_/\_\_\_/2017

### **14 – ANEXOS:**

ANEXO I – Orçamentos e obtenção da mediana



## RD - Comércio de Móveis Ltda

Rua Tenente Camargo, 1956 - Centro  
 Telefone 46 | 3035-0030 - e-mail: rdmoveisltda@gmail.com  
 85.601-610 - Francisco Beltrão - PR.

CNPJ 06.336.209/0001-07 - Insc. Est. 903.08300-05

**PARA:**  
**PREFEITURA MUNICIPAL DE FRANCISCO BELTRÃO**  
**FRANCISCO BELTRÃO-PR.**

**SECRETARIA DE FINANÇAS**

**06.336.209/0001-07**  
**903.08300-05**

**RD Comércio de Móveis Ltda**  
 Rua Tenente Camargo, 1956  
 85.601-610 - Francisco Beltrão-PR.

## ORÇAMENTO

ATENDENDO SUA SOLICITAÇÃO APRESENTAMOS NOSSA PROPOSTA COMERCIAL, CONFORME ABAIXO DISCRIMINADO:

ITEM	DESCRIÇÃO	UND	QTDE	VALOR UNITÁRIO	VALOR TOTAL
01	<b>ARMÁRIO ESTANTE</b> - ARMÁRIO ESTANTE ALTO MEDINDO 160CM LARG X 50CM PROF X 190CM ALT, COM TAMPO TAMBURATO DE 37MM DE ESPESSURA, CORPO E PRATELEIRA INTERNA EM MDP 15MM, 02 PRATELEIRAS NA PARTE SUPERIOR, 04 PORTAS DE ABRIR COM CHAVE E SAPATAS COM REGULAGEM DE ALTURA. COR PADRÃO DAKAR /PRETO.	UN	01	1.969,00	1.969,00
02	<b>MESA ESTAÇÃO DE TRABALHO DIRETORIA</b> - MESA ESTAÇÃO DE TRABALHO MEDINDO 200CM LARG X 80CM PROF X 75CM ALT, COM TAMPO TAMBURATO DE 37MM DE ESPESSURA, PÉ DUPLO TAMBURATO DE 37MM DE ESPESSURA E PAINEL INTERNO EM MDP 15MM E SAPATAS COM REGULAGEM DE ALTURA. BALCÃO AUXILIAR MEDINDO 160CM LARG X 60CM PROF, COM 01 PORTA DE CORRER, PUXADOR CROMADO E PRATELEIRA INTERNA, ESTRUTURA EM MDP 15MM E SAPATAS COM REGULAGEM DE ALTURA. COR PADRÃO DAKAR/PRETO.	UN	01	1.878,00	1.878,00
03	<b>GAVETEIRO MÓVEL</b> - GAVETEIRO MÓVEL MEDINDO 46CM LARG X 46CM PROF X 68,5CM ALT, COM TAMPO TAMBURATO DE 37MM DE ESPESSURA, ESTRUTURA EM MDP 15MM, FUNDO 6MM, 04 RODÍZIOS EM PVC, 03 GAVETAS COM TRILHO TELESCÓPICO, COM CHAVE E PUXADOR INTERNO EM METAL ACABAMENTO COM PINTURA EPÓXI. COR PADRÃO DAKAR/PRETO.	UN	01	609,00	609,00
04	<b>BALCÃO 02 PORTAS</b> - BALCÃO 02 PORTAS MEDINDO 80CM LARG X 50CM PROF X 75CM ALT, COM TAMPO TAMBURATO DE 37MM DE ESPESSURA, CORPO E PRATELEIRA INTERNA EM MDP 15MM, 02 PORTAS DE ABRIR COM CHAVE E SAPATAS COM REGULAGEM DE ALTURA. COR PADRÃO DAKAR /PRETO.	UN	01	678,00	678,00
05	<b>POLTRONA FIXA</b> - POLTRONA PARA SALA DE ESPERA COM ESTRUTURA EM AÇO INOXIDÁVEL, COM ASSENTO E ENCOSTO RETO ESTOFADO, COM ESPUMA D22, COM CAPTONE, REVESTIMENTO EM COURO ECOLÓGICO NA COR PRETO. MEDIDAS 75CM LARG X 78CM PROF X 76CM ALT.	UN	02	1.699,00	3.398,00

**VALIDADE DA PROPOSTA:** A PROPOSTA TERÁ VALIDADE DE 10 (DEZ) DIAS, A PARTIR DA DATA DE APRESENTAÇÃO.

**PRAZO DE ENTREGA:** OS PRODUTOS SERÃO ENTREGUES EM ATÉ 20 (VINTE) DIAS APÓS CONFIRMAÇÃO.

**CONDIÇÕES DE PAGAMENTO:** O PAGAMENTO SERÁ 30 (TRINTA) DIAS APÓS EMISSÃO DA NOTA FISCAL.

**RD - Comércio de Móveis Ltda**

Rua Tenente Camargo, 1956 - Centro  
Telefone 46 | 3035-0030 - e-mail: rdmoveisltda@gmail.com  
85.601-610 - Francisco Beltrão - PR.

CNPJ 06.336.209/0001-07 - Insc. Est. 903.08300-05

O PREÇO PROPOSTO ACIMA CONTEMPLA TODAS AS DESPESAS NECESSÁRIAS AO PLENO FORNECIMENTO, TAIS COMO OS ENCARGOS (OBRIGAÇÕES SOCIAIS, IMPOSTOS, TAXAS, ETC), COTADOS SEPARADOS E INCIDENTES SOBRE O FORNECIMENTO.

FRANCISCO BELTRÃO (PR), 05 DE AGOSTO DE 2017.

~~RD - Comércio de Móveis Ltda.~~





# HELITÉCNICA

## Equipamentos para Escritório Ltda

Rua São Paulo, 312 - Centro - Telefax (46) 523-4250  
85.601-010 - Francisco Beltrão - PR.

### PROPOSTA DE PREÇOS

Francisco Beltrão-Pr., 07 de Agosto de 2.017.

A  
**PREFEITURA MUNICIPAL DE FRANCISCO BELTRÃO**  
Francisco Beltrão - PR.

Prezados Senhores

Apresentamos e submetemos à apreciação de V.Sª nossa proposta de preços relativa ao fornecimento de bens cfe relação abaixo:

Quantidade	Especificação	Unitário R\$	Total R\$
01	Armário estante alto medindo 160cm larg x 50cm prof x 190cm alt, com tampo tamburato de 37mm de espessura, corpo e prateleira interna em MDP 15mm, 02 prateleiras na parte superior, 04 portas de abrir com chave e sapatas com regulagem de altura. Cor padrão Dakar/Preto.	2.110,00	2.110,00
01	Mesa estação de trabalho medindo 200cm larg x 80cm prof x 75cm alt, com tampo tamburato de 37mm de espessura, pé duplo tamburato de 37mm de espessura e painel interno em MDP 15mm e sapatas com regulagem de altura.	1.845,00	1.845,00
01	Balcão auxiliar medindo 160cm larg x 60cm prof, com 01 porta de correr, puxador cromado e prateleira interna, estrutura em MDP 15mm e sapatas com regulagem de altura. Cor padrão Dakar/Preto.	647,00	647,00
01	Gaveteiro móvel medindo 46cm larg x 46cm prof x 68,5cm alt, com tampo tamburato de 37mm de espessura, estrutura em MDP 15mm, fundo 6mm, 04 rodízios em PVC, 03 gavetas com trilho telescópico, com chave e puxador interno em metal acabamento com pintura epóxi. Cor padrão Dakar/Preto.	623,00	623,00
02	Balcão 02 portas medindo 80cm larg x 50cm prof x 75cm alt, com tampo tamburato de 37mm de espessura, corpo e prateleira interna em MDP 15mm, 02 portas de abrir com chave e sapatas com regulagem de altura. Cor padrão Dakar/Preto.	1.789,00	1.789,00
02	Poltrona para sala de espera com estrutura em aço inoxidável, com assento e encosto reto estofado, com espuma D22, com captone, revestimento em couro ecológico na cor preto. Medidas 75cm larg X 78cm prof X 76cm alt.		

Proposta válida por 10 dias úteis

Valor para pagamento a vista

Atenciosamente,

Equipamentos para Escritório LTDA - ME

**78.130.457/0001-08**  
**HELITÉCNICA EQUIPAMENTOS**  
**PARA ESCRITÓRIO LTDA.**  
Rua São Paulo, 312  
Centro - CEP 85601-010  
Francisco Beltrão - Paraná

Francisco Beltrão (PR), 07 de Agosto de 2017.



Para

**PREFEITURA MUNICIPAL DE FRANCISCO BELTRÃO**

Francisco Beltrão-PR.

Prezados Senhores,

Conforme vossa solicitação, fornecemos através do presente preços e condições das mercadorias abaixo relacionadas:

Item	Qtde	Unid	Descrição	Imagem	Valor Unitário	Valor Total
01	01	Un	<p><b>ARMÁRIO ESTANTE</b> Armário estante alto medindo 160cm larg x 50cm prof x 190cm alt, com tampo tamburato de 37mm de espessura, corpo e prateleira interna em MDP 15mm, 02 prateleiras na parte superior, 04 portas de abrir com chave e sapatas com regulagem de altura. Cor padrão Dakar /Preto.</p>		1.897,00	1.897,00
02	01	Un	<p><b>MESA ESTAÇÃO DE TRABALHO DIRETORIA</b> Mesa estação de trabalho medindo 200cm larg x 80cm prof x 75cm alt, com tampo tamburato de 37mm de espessura, pé duplo tamburato de 37mm de espessura e painel interno em MDP 15mm e sapatas com regulagem de altura. Balcão auxiliar medindo 160cm larg x 60cm prof, com 01 porta de correr, puxador cromado e prateleira interna, estrutura em MDP 15mm e sapatas com regulagem de altura. Cor padrão Dakar/Preto.</p>		1.748,00	1.748,00



03	01	Un	<b>GAVETEIRO MÓVEL</b> Gaveteiro móvel medindo 46cm larg x 46cm prof x 68,5cm alt, com tampo tamburato de 37mm de espessura, estrutura em MDP 15mm, fundo 6mm, 04 rodízios em PVC, 03 gavetas com trilho telescópico, com chave e puxador interno em metal acabamento com pintura epóxi. Cor padrão Dakar/Preto.	
Imagem			Valor Unitário	Valor Total
			627,00	627,00

04	01	Un	<b>BALCÃO 02 PORTAS</b> Balcão 02 portas medindo 80cm larg x 50cm prof x 75cm alt, com tampo tamburato de 37mm de espessura, corpo e prateleira interna em MDP 15mm, 02 portas de abrir com chave e sapatas com regulagem de altura. Cor padrão Dakar /Preto.	
Imagem			Valor Unitário	Valor Total
			649,00	649,00

05	01	Un	<b>POLTRONA FIXA</b> Poltrona para sala de espera com estrutura em aço inoxidável, com assento e encosto reto estofado, com espuma D22, com captone, revestimento em couro ecológico na cor preto. Medidas 75cm larg X 78cm prof X 76cm alt.	
Imagem			Valor Unitário	Valor Total
			1.770,00	3.540,00

# MAQGILL

M Ó V E I S

[www.maqgill.com.br](http://www.maqgill.com.br)**J.G Móveis e Máquinas Ltda**

Rua São Paulo, 919 - Centro  
85.601-010 - Francisco Beltrão - Pr.  
46 3524.1995 - maqgill@maqgill.com.br

CNPJ 85.041.341/0001-68 - Insc Est 321.03023-86

- Validade da Proposta : 60 Dias
- Prazo de Entrega : Até 20 dias após confirmação
- Condição de Pagamento : 30 Dias após faturamento

Certos de correspondermos às expectativas, permanecemos a disposição para esclarecimentos sobre o conteúdo do presente, e desde já enviamos nossas,

Cordiais Saudações.



**MAQGILL**  
J. G. Móveis e Máquinas Ltda.

## MÉDIA DOS ORÇAMENTOS

Item	Descrição	RD COMERCIO DE MÓVEIS LTDA	HELITÉCNICA	J H MÓVEIS E MÁQUINAS LTDA	MÉDIA
1	<p>CONJUNTO DE MÓVEIS PARA ESCRITÓRIO, composto por:</p> <ul style="list-style-type: none"> <li>- 01 (um) Armário estante alto com as seguintes características mínimas: medindo aproximadamente 160cm larg x 50cm prof x 190cm alt, com tampo tamburado de 37mm de espessura, corpo e prateleira interna em MDP 15mm, 02 prateleiras na parte superior, 04 portas de abrir com chave e sapatas com regulagem de altura. Cor padrão Dakar / Preto.</li> <li>- 01 (uma) Mesa estação de trabalho com as seguintes características mínimas: medindo aproximadamente 200cm larg x 80cm prof x 75cm alt, com tampo tamburado de 37mm de espessura, pé duplo tamburado de 37mm de espessura e painel interno em MDP 15mm e sapatas com regulagem de altura. Balaão auxiliar medindo 160cm larg x 60cm prof, com 01 porta de correr, puxador cromado e prateleira interna, estrutura em MDP 15mm e sapatas com regulagem de altura. Cor padrão Dakar/Preto.</li> <li>- 01 (um) Gaveteiro móvel com as seguintes características mínimas: medindo aproximadamente 46cm larg x 46cm prof x 68,5cm alt, com tampo tamburado de 37mm de espessura, estrutura em MDP 15mm, fundo 6mm, 04 rodízios em PVC, 03 gavetas com trilho telescópico, com chave e puxador interno em metal acabamento com pintura epóxi. Cor padrão Dakar/Preto.</li> <li>- 01 (um) Balcão 02 portas com as seguintes características mínimas: medindo</li> </ul>	5.134,00	5.225,00	4.921,00	5.093,33

	<p>aproximadamente 80cm larg x 50cm prof x 75cm alt, com tampo tamburado de 37mm de espessura, corpo e prateleira interna em MDP 15mm, 02 portas de abrir com chave e sapatas com regulagem de altura. Cor padrão Dakar /Preto. Para instalação na Sala da Secretaria Municipal de Finanças.</p>				
2	<p>Poltrona para sala de espera com estrutura em aço inoxidável, com assento e encosto reto estofado, com espuma D22, com captone, revestimento em couro ecológico na cor preto. Medidas aproximadas de 75cm larg X 78cm prof X 76cm alt.</p>	1.699,00	1.789,00	1.770,00	1.752,66



SALA de operações - ITEM 01

Tampo de mesa para abertura de mapas, pranchas de projetos arquitetônicos e de engenharia em MDP 18 mm. Largura: 2,06 m. Profundidade: 1,01 m. Altura em relação ao piso: 0,83 cm.

Sob este tampo, uma cama auxiliar Caixaaria em MDP 18 mm. Largura: 1,93 m. Profundidade: 0,93 cm. Altura: 0,31 cm. Com rodízio.

Módulo em chapas MDP 18 mm para equipamentos eletrônicos e de comunicação.

Estação de trabalho 1. Tampo da mesa em MDP 18 mm. Largura: 3,05 m. Profundidade: 0,70 m. Altura em relação ao piso: 0,83 cm.

Abaixo da estação de trabalho 1:

Gaveteiro com 3 gavetas. Corredoiças telescópicas. Sem amortecimento de 0,50 cm de largura. 0,17 cm de altura. 0,45 cm profundidade em MDP 18 mm com rodízio.

Módulo base para CPU com rodízio.

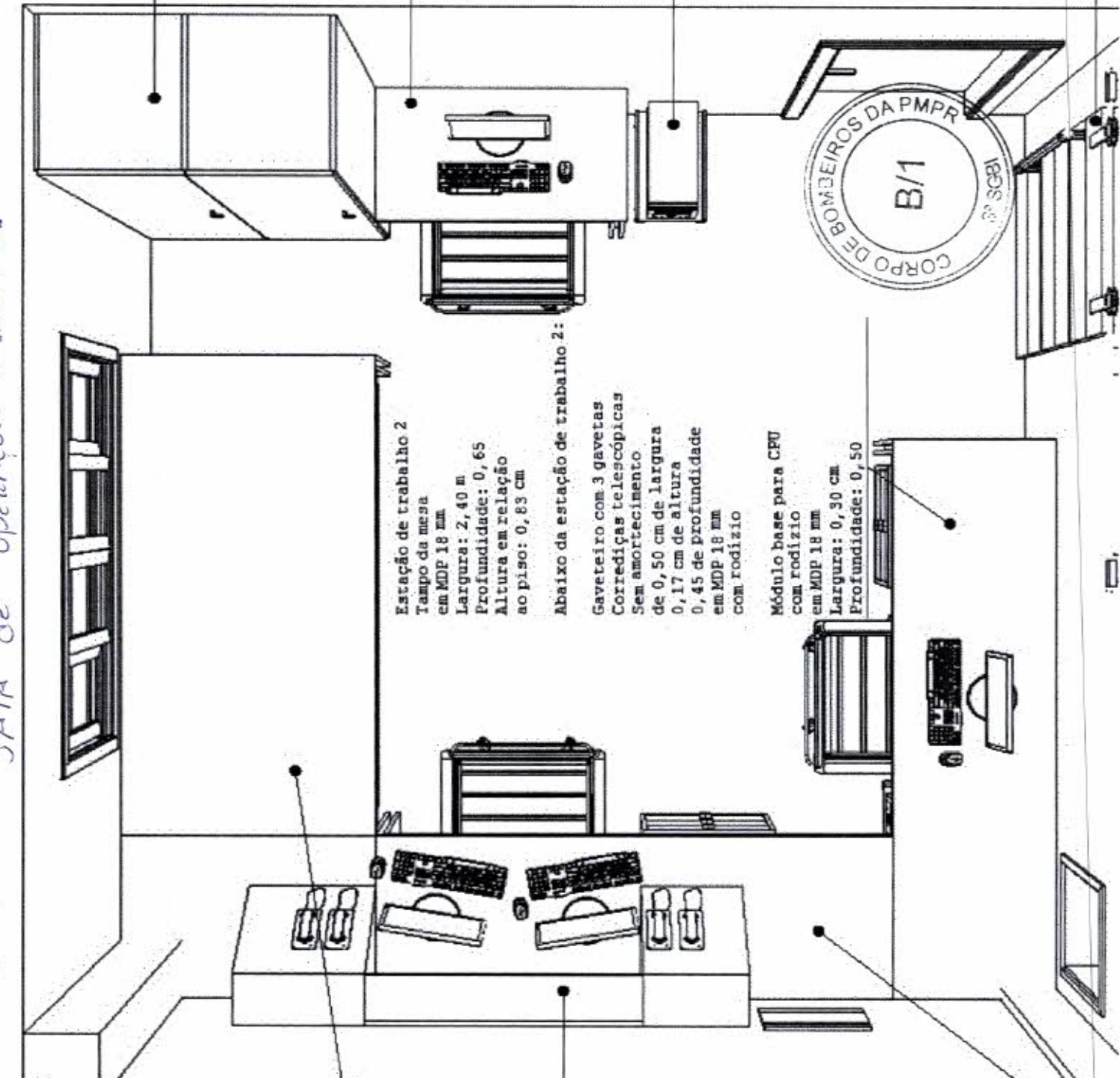
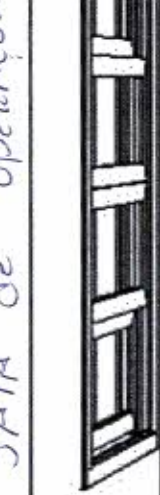

Módulo de armário (x4) com porta de giro, Com chave. Largura: 0,50 cm. Altura: 2,65. Profundidade: 0,60. Espessura: 18 mm. Material: MDP.

Estação de trabalho 3. Tampo da mesa em MDP 18 mm. Largura: 1,00 m. Profundidade: 0,57. Altura em relação ao piso: 0,83 cm.

Módulo base para CPU com rodízio em MDP 18 mm. Largura: 0,30 cm. Profundidade: 0,50.

Estação de trabalho 2. Tampo da mesa em MDP 18 mm. Largura: 2,40 m. Profundidade: 0,65. Altura em relação ao piso: 0,83 cm.

Abaixo da estação de trabalho 2:

Gaveteiro com 3 gavetas. Corredoiças telescópicas. Sem amortecimento de 0,50 cm de largura. 0,17 cm de altura. 0,45 de profundidade em MDP 18 mm com rodízio.

Módulo base para CPU com rodízio em MDP 18 mm. Largura: 0,30 cm. Profundidade: 0,50.

Maj. Osvaldo Antonio Scandola  
R.B. 5.750.608-4  
Cmt. 3º SGBR  
DELMAR STRELLO  
1º Sgt. OPM 2-0  
RG 4.169.123-9

Porta de correr: Será feito um canal na mesa da estação de trabalho para que a chapa da porta fique embutida de maneira a não prejudicar sua abertura.



COZINHA - ITEM 02



MAJ. OLAVO MOURA  
RG 5.354.003  
CMT 38 B/013

DELMAR STRELLLO  
1º Sgt. OPM 20  
RG 4.169.123-9

000052

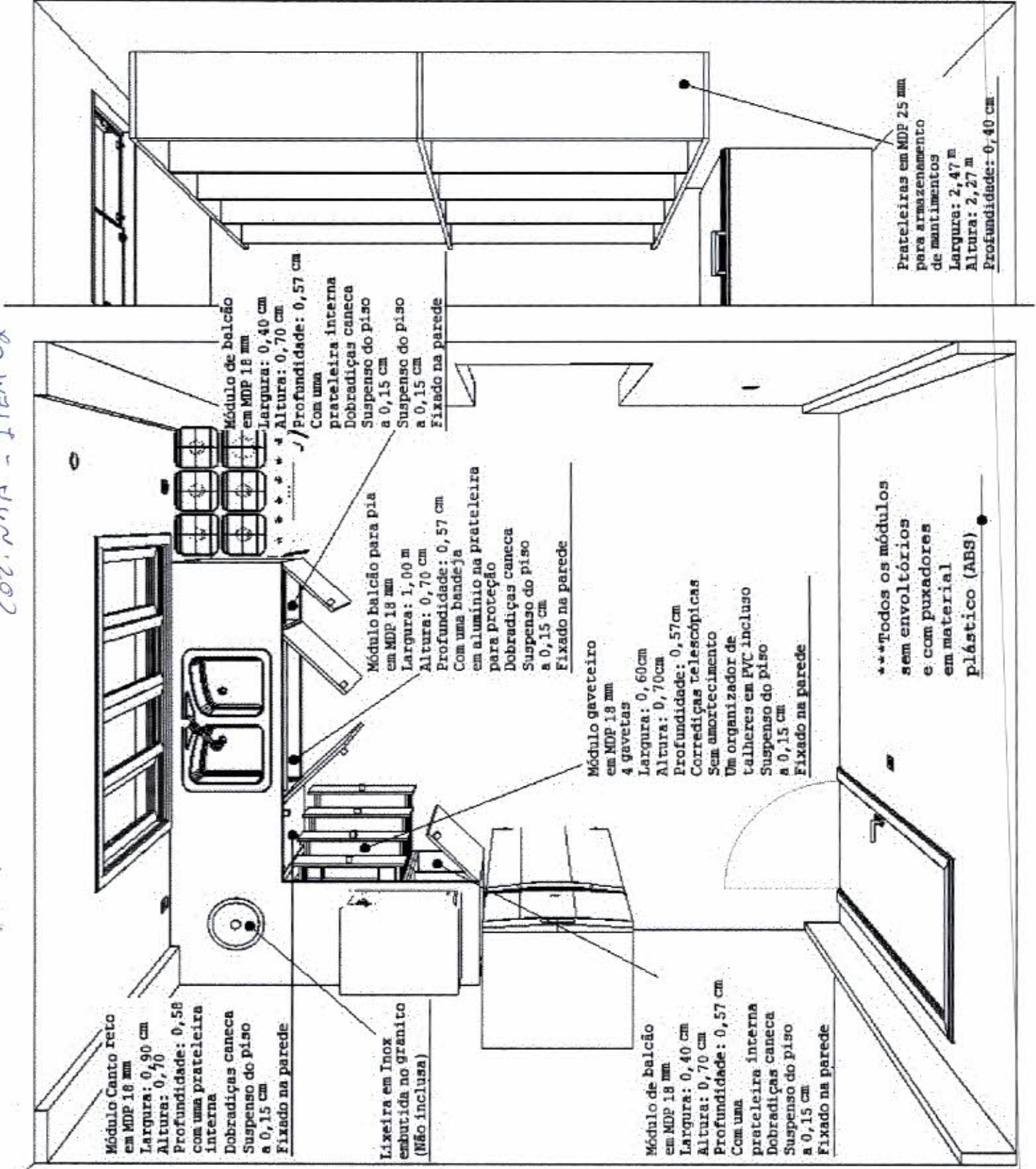

Módulo Canto reto em MDP 18 mm  
Largura: 0,90 cm  
Altura: 0,70  
Profundidade: 0,58  
com uma prateleira interna  
Dobradiças caneca  
Suspensão do piso a 0,15 cm  
Fixado na parede

Lixeira em Inox embutida no granito (Mão inclusa)

Módulo de balcão em MDP 18 mm  
Largura: 0,40 cm  
Altura: 0,70 cm  
Profundidade: 0,57 cm  
Com uma prateleira interna  
Dobradiças caneca  
Suspensão do piso a 0,15 cm  
Fixado na parede

Módulo gaveteiro em MDP 18 mm  
4 gavetas  
Largura: 0,60 cm  
Altura: 0,70 cm  
Profundidade: 0,57 cm  
Corrediças telescópicas  
Sem amortecimento  
Um organizador de talheres em PVC incluso  
Suspensão do piso a 0,15 cm  
Fixado na parede

Módulo balcão para pia em MDP 18 mm  
Largura: 1,00 m  
Altura: 0,70 cm  
Profundidade: 0,57 cm  
Com uma bandeja em alumínio na prateleira para proteção  
Dobradiças caneca  
Suspensão do piso a 0,15 cm  
Fixado na parede

Módulo de balcão em MDP 18 mm  
Largura: 0,40 cm  
Altura: 0,70 cm  
Profundidade: 0,57 cm  
Com uma prateleira interna  
Dobradiças caneca  
Suspensão do piso a 0,15 cm  
Suspensão do piso a 0,15 cm  
Fixado na parede

\*\*\*Todos os módulos sem envoltórios e com puxadores em material plástico (ABS)\*\*\*

Prateleiras em MDP 25 mm para armazenamento de mantimentos  
Largura: 2,47 m  
Altura: 2,27 m  
Profundidade: 0,40 cm



Mel. 008M ANOVA  
R15.760.815.8  
C/15.0001

*Delmar Strello*

**DELMAR STRELLO**  
1º Sgl. OPM 2-0  
RG 4.169.123-9

Módulo roupeiro alto (x7)  
com chaves e portas de giro  
Largura: 0,50 cm  
Altura: 2,65 m  
Profundidade: 0,57 cm  
Em MDP 18 mm  
Sem enclausurados

Inclusos:  
1 (um) cabideiro superior  
1 (um) cabideiro inferior

uma prateleira interna superior (maleiro) em MDP 18 mm

uma prateleira interna inferior em MDP 18 mm

000053

*Alojamento maior - ITEM 3*

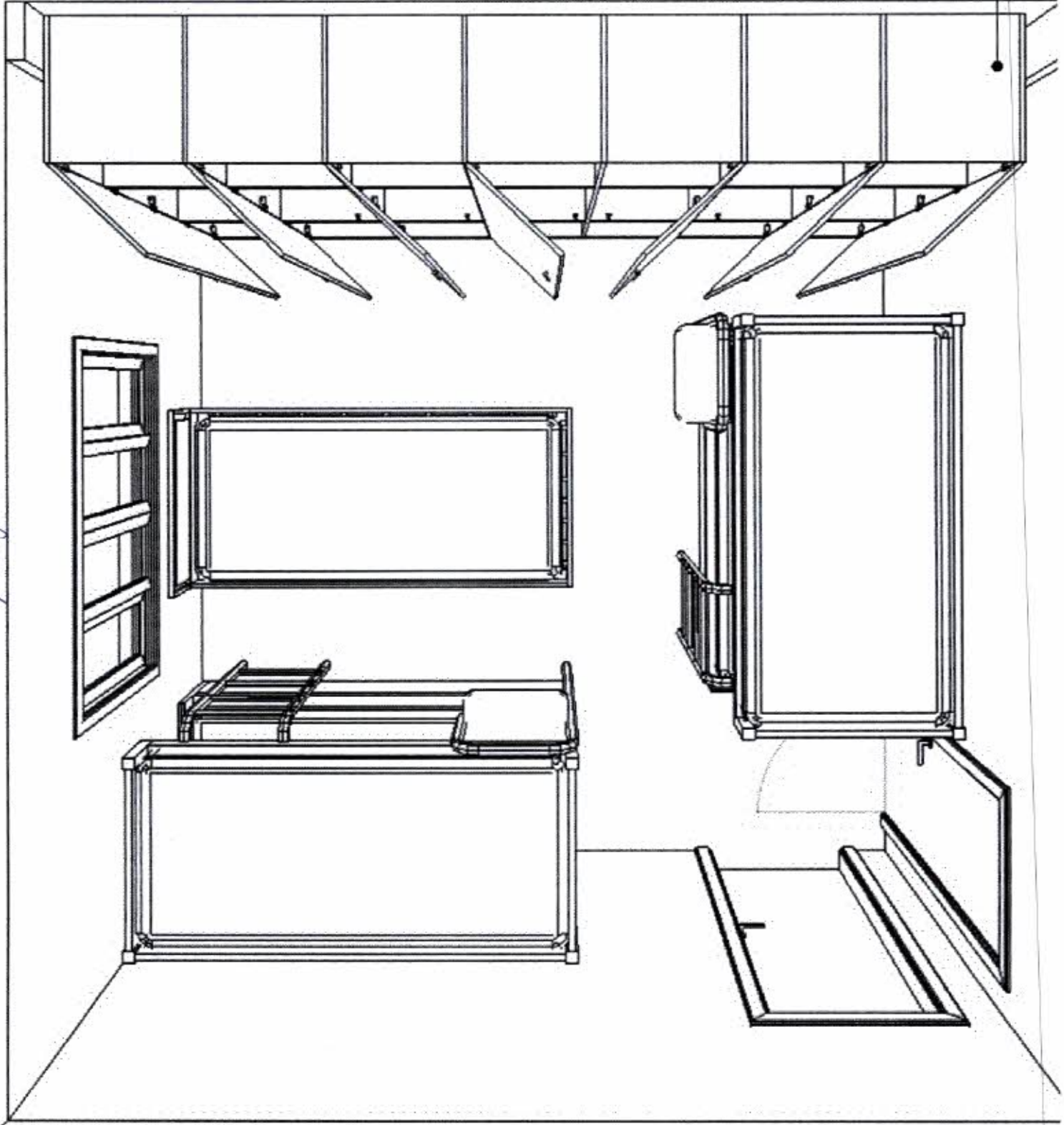







OFÍCIO Nº 052/2017 – SEC/URB

Francisco Beltrão, 14 de agosto de 2017.

DA: SECRETARIA MUNICIPAL DE URBANISMO  
PARA: SECRETARIA MUNICIPAL DE ADMINISTRAÇÃO

SENHOR SECRETÁRIO

Pelo presente, solicitamos a Vossa Solicitação, a competente **AUTORIZAÇÃO** para realização de processo de licitação, na modalidade Pregão Eletrônico, **EXCLUSIVO PARA MICROEMPRESAS E EMPRESAS DE PEQUENO PORTE**, de acordo com o disposto na **Lei Complementar nº 123/2006, de 14/12/2006, alterada pela Lei nº 147/2014, de 07/08/2014**, visando a Aquisição de móveis, móveis sob medida, eletroeletrônicos, eletrodomésticos, utensílios para mobiliar o novo Posto do Corpo de Bombeiros Cidade Norte do Município de Francisco Beltrão e Secretaria Municipal de Finanças, conforme solicitação nº 292/2017 em anexo.

Período: 365 (trezentos e sessenta e cinco) dias.  
Valor Máximo estimado da licitação: R\$ 79.317,91

Os recursos orçamentários estão previstos nas contas abaixo relacionadas:

**PLANO PLURIANUAL – Lei nº 4142/2013, de 18/12/2013.**

**LEI DE DIRETRIZES ORÇAMENTÁRIAS – Lei nº 4405/2016 de 20/06/2016.**

Programa 1503: Bombeiros do coração do sudoeste – Protegendo a vida e o patrimônio – Código 243: Gestão do 3º Sub – Grupamento de Bombeiros

**IV – RECURSOS ORÇAMENTÁRIOS – Lei nº 4428/2016 de 30/11/2016.**

Conta	Órgão/ Unidade	Funcional programática	Elemento de despesa	Fonte
5640			3.3.90.30.99.01	515
5700	11.003	15.182.1503.2.019	4.4.90.52.12.00 4.4.90.52.33.00 4.4.90.52.34.00 4.4.90.52.42.00 4.4.90.52.99.01	515

OBS: Saldo orçamentário relativo aos meses de execução.

**V – ORIGEM DOS RECURSOS FINANCEIROS**

Recursos do FUNREBOM e recursos próprios do município

Itamir Montezemmo  
Secretário Municipal de Urbanismo

Encaminhe-se ao Prefeito Municipal para a competente autorização.

DATA: 14 de agosto de 2017.

Pedrinho Veroneze  
Secretário Municipal da Administração

Com base nas informações contidas no ofício nº 052/2017 – SEC/URB, autorizamos a





realização do processo de licitação, visando a Aquisição de móveis, móveis sob medida, eletroeletrônicos, eletrodomésticos, utensílios para mobiliar o novo Posto do Corpo de Bombeiros Cidade Norte do Município de Francisco Beltrão e Secretaria Municipal de Finanças.

DATA: 14 de agosto de 2017.

  
Clebel Fontana  
Prefeito Municipal

**PARECER CONTÁBIL**

Em atenção a solicitação do Departamento de Compras, Licitações e Contrato para verificar a existência de recursos orçamentários para assegurar o pagamento das obrigações decorrentes do objeto especificado abaixo, CERTIFICO que:

1. – Há recursos orçamentários para pagamento das obrigações conforme dotação(s) especificada(s) abaixo;
2. – Integra parcialmente os gastos mínimos destinados à educação e saúde.

**I – DADOS DO PROCESSO DE COMPRA:**

NÚMERO PROCESSO/ANO:	157/2017
DATA DO PROCESSO:	14/08/2017
MODALIDADE:	<b>PREGÃO ELETRÔNICO</b>
OBJETO DO PROCESSO:	Aquisição de móveis, móveis sob medida, eletroeletrônicos, eletrodomésticos, utensílios para mobiliar o novo Posto do Corpo de Bombeiros Cidade Norte do Município de Francisco Beltrão e Secretaria Municipal de Finanças.
VALOR MÁXIMO ESTIMADO:	<b>R\$ 79.317,91</b>

**II – PLANO PLURIANUAL – Lei nº 4142/2013, de 18/12/2013.**

**III – LEI DE DIRETRIZES ORÇAMENTÁRIAS – Lei nº 4405/2016 de 20/06/2016.**

Programa 1503: Bombeiros do coração do sudoeste – Protegendo a vida e o patrimônio – Código 243: Gestão do 3º Sub – Grupamento de Bombeiros

**IV – RECURSOS ORÇAMENTÁRIOS – Lei nº 4428/2016 de 30/11/2016.**

Conta	Órgão/ Unidade	Funcional programática	Elemento de despesa	Fonte
5640	11.003	15.182.1503.2.019	3.3.90.30.99.01	515
5700			4.4.90.52.12.00	515
			4.4.90.52.33.00	
			4.4.90.52.34.00	
			4.4.90.52.42.00	
			4.4.90.52.99.01	

Obs. Saldo orçamentário: 14/07/2017

**V – ORIGEM DOS RECURSOS FINANCEIROS**

Recursos do FUNREBOM e recursos próprios do município.

Francisco Beltrão, 14 de agosto de 2017.

ZELI MARIA RAOTA JONIKAITES  
CRC/PR 052130/P-2



**MUNICÍPIO DE FRANCISCO BELTRÃO**  
*Estado do Paraná*

PARECER JURÍDICO N.º 0860/2017

REQUERENTES : SECRETARIA MUNICIPAL DE FINANÇAS  
3º SUBGRUPAMENTO DE BOMBEIROS INDEPENDENTE

INTERESSADOS : PREFEITO MUNICIPAL  
SECRETARIA MUNICIPAL DE ADMINISTRAÇÃO  
DEPARTAMENTO DE COMPRAS, LICITAÇÕES E CONTRATOS  
DEPARTAMENTO DE CONTABILIDADE  
CONTROLE INTERNO

ASSUNTO : AQUISIÇÃO DE MATERIAIS E MOBILIÁRIO

## 1 RETROSPECTO

Trata-se de *fase interna* de licitação em que o 3º Subgrupamento de Bombeiros Independente e a Secretaria Municipal de Finanças, pretende a aquisição de móveis sob medida, eletroeletrônicos, eletrodomésticos e utensílios para mobiliar o novo Posto do Corpo de Bombeiros Cidade Norte do Município de Francisco Beltrão e para a Secretaria Municipal de Finanças, ao custo máximo de R\$ 79.317,91 (setenta e nove mil, trezentos e dezessete reais e noventa e um centavos), via Pregão Eletrônico.

O procedimento veio acompanhado do Termo de Referência, Orçamentos, Ofício nº 051/2017/URB, Parecer Contábil e Edital.

O Departamento de Compras, Licitações e Contratos, então, encaminhou os autos para avaliação jurídica por parte desta Procuradoria Jurídica, levando-se em consideração o disposto no artigo 38, inciso VI e parágrafo único,<sup>1</sup> da Lei n.º 8.666/93.

É o relatório.

## 2 FUNDAMENTAÇÃO

### 2.1 CONSIDERAÇÕES GERAIS SOBRE O PROCEDIMENTO LICITATÓRIO

A obrigatoriedade de licitar consta na Constituição Federal de 1988, em seu artigo 37, inciso XXI<sup>2</sup>.

---

<sup>1</sup> "Art. 38. O procedimento da licitação será iniciado com a abertura de processo administrativo, devidamente autuado, protocolado e numerado, contendo a autorização respectiva, a indicação sucinta de seu objeto e do recurso próprio para a despesa, e ao qual serão juntados oportunamente: (...) VI - pareceres técnicos ou jurídicos emitidos sobre a licitação, dispensa ou inexigibilidade; (...) Parágrafo único. As minutas de editais de licitação, bem como as dos contratos, acordos, convênios ou ajustes devem ser previamente examinadas e aprovadas por assessoria jurídica da Administração." (Redação dada pela Lei nº 8.883, de 1994).

<sup>2</sup> "Art. 37. A administração pública direta e indireta de qualquer dos Poderes da União, dos Estados, do Distrito Federal e dos Municípios obedecerá aos princípios de legalidade, impessoalidade, moralidade, publicidade e eficiência e, também, ao seguinte: (...) XXI - ressalvados os casos especificados na legislação, as obras, serviços, compras e alienações serão