

HABILITAÇÃO



Ministério do Planejamento, Orçamento e Gestão
Secretaria de Logística e Tecnologia da Informação

Sistema Integrado de Administração de Serviços Gerais - SIASG
Sistema de Cadastramento Unificado de Fornecedores - SICAF

Declaração

Declaramos para os fins previstos na Lei nº 8.666, de 1993, conforme documentação apresentada para registro no SICAF e arquivada na UASG Cadastradora, que a situação do fornecedor no momento é a seguinte:

CNPJ / CPF: 77.812.188/0001-05 Validade do Cadastro: 04/09/2017
 Razão Social / Nome: SUDOAUTO SUDOESTE AUTOMOVEIS LTDA
 Natureza Jurídica: SOCIEDADE EMPRESÁRIA LIMITADA
 Domicílio Fiscal: 75655 - Francisco Beltrão PR
 Unidade Cadastradora: 987565 - PREF.MUN. DE FRANCISCO BELTRAO
 Atividade Econômica: 4511-1/01 - COMÉRCIO A VAREJO DE AUTOMÓVEIS, CAMIONETAS E UTILITÁRIOS NOVOS
 Endereço: Rua Romeu Lauro Werlang 689 - Francisco Beltrão - PR
 Ocorrência: Nada Consta
 Impedimento de Licitar: Nada Consta
 Vínculo com "Serviço Público": Nada Consta (Dados obtidos do Histórico)
 Ocorrências Impeditivas indiretas: Nada Consta

Níveis validados:

I - Credenciamento

II - Habilitação Jurídica

III - Regularidade Fiscal e Trabalhista Federal

Receita Validade: 27/09/2016 (*)

FGTS Validade: 26/08/2017

INSS Validade: 27/09/2016 (*)

Trabalhista Não Cadastrada <http://www.tst.jus.br/certidao>

IV - Regularidade Fiscal Estadual/Municipal:

Receita Estadual/Distrital Validade: 01/12/2016 (*)

Receita Municipal Validade: 18/09/2016 (*)

VI - Qualificação Econômico-Financeira - Validade: 30/06/2017 (*)

Índices Calculados: SG = 1.46; LG = 0.99; LC = 0.99

Patrimônio Líquido: R\$ 0,00

Legenda: documento(s) assinalado(s) com "*" está(ão) com prazo(s) vencido(s).

SUDOAUTO SUDOESTE AUTOMÓVEIS LTDA
CNPJ Nº 77.812.188/0001-05
NIRE 41201667111
VIGÉSIMA OITAVA ALTERAÇÃO CONTRATUAL

JOSETI ANTONIO MEIMBERG, brasileiro, casado em regime de Comunhão Universal de bens, empresário, residente e domiciliado na cidade de Francisco Beltrão - PR, na rua Niterói nº 57, Bairro Nossa Senhora Aparecida, CEP 85601-390, portador da Cédula de Identidade n.º 654.228-0, expedida pela Secretaria de Segurança Pública do Paraná em 03/09/2004, inscrito no CPF/MF nº 127.754.369-00; **ANGELA MARIA MEIMBERG**, brasileira, casada em regime de separação de bens, empresária, residente e domiciliada na cidade de Francisco Beltrão, PR, na Rua Curitiba, nº 2333, Bairro Nossa Senhora Aparecida, CEP 85601-630, portadora da Cédula de Identidade n.º 4.025.037-9, expedida pela Secretaria de Segurança Pública do Paraná em 27/11/2007, inscrita no CPF/MF nº 622.490.299-20, **EDSON LUIZ CASAGRANDE**, brasileiro, casado em regime de Comunhão Parcial de Bens, empresário, residente e domiciliado na cidade de Curitiba - Pr, na Rua Pedro Muraro, nº 55, Bairro São João, CEP 82030-620, portador da cédula de identidade nº 4.058.698-9, expedida pela Secretaria de Segurança Pública do Paraná em 08/01/1992. Inscrito no CPF/MF nº 546.244.959-34, **GERSON RIGO**, brasileiro, casado em regime de comunhão parcial de bens, natural da cidade de Dois Vizinhos - PR, na Rua Ines Pinzon, nº 699, Centro, CEP 85660-000, portador da cédula de identidade 4.973.794-7, expedida pela Secretaria de Segurança Pública do Paraná em 08/08/1997, inscrito no CPF/MF 813.908.079-91, sócios componentes da sociedade empresária limitada, que gira sob a denominação social: **SUDOAUTO SUDOESTE AUTOMÓVEIS LTDA**, inscrita no CNPJ nº 77.812.188/0001-05, com sede na Rua Vereador Romeu Lauro Werlang, nº 689, Bairro Centro, CEP 85601-020, na cidade de Francisco Beltrão - Pr, com seu Contrato Social registrado na Junta Comercial do Paraná, sob o **NIRE 41201667111**, com data de 20/09/1968, e última alteração contratual registrada sob o número 20137336250 data de 09/01/2014, resolvem assim alterar seu contrato social:

CLÁUSULA PRIMEIRA: Fica alterado o endereço sede da Matriz para Rua Vereador Romeu Lauro Werlang, nº 907, Bairro Centro, CEP 85601-020, na cidade de Francisco Beltrão - Pr.

Os sócios resolvem por este instrumento, atualizar e consolidar o Contrato social, tornando sem efeito, a partir desta data, as cláusulas e condições contidas no contrato primitivo, que, adequadas as disposições da referida Lei 10.406/2002, aplicáveis a este tipo societário, passa a ter a seguinte redação:

JUNTA COMERCIAL DO ESTADO DO PARANÁ - SEDE

CERTIFICO O REGISTRO EM 10/05/2016 08:53 SOB Nº 20162945922.
 PROTOCOLO: 162945922 DE 09/05/2016. CÓDIGO DE VERIFICAÇÃO:
 11600326968. NIRE: 41201667111.
 SUDOAUTO SUDOESTE AUTOMÓVEIS LTDA



Libertad Bogus
 SECRETÁRIA GERAL
 CURITIBA, 10/05/2016
 www.empresafacil.pr.gov.br

SUDOAUTO SUDOESTE AUTOMÓVEIS LTDA
CNPJ Nº 77.812.188/0001-05
NIRE 41201667111
VIGÉSIMA OITAVA ALTERAÇÃO CONTRATUAL

contrato primitivo, que, adequadas as disposições da referida Lei 10.406/2002, aplicáveis a este tipo societário, passa a ter a seguinte redação:

CONSOLIDAÇÃO DO CONTRATO SOCIAL

SUDOAUTO SUDOESTE AUTOMÓVEIS LTDA
CNPJ Nº 77.812.188/0001-05
NIRE 41201667111

JOSETI ANTONIO MEIMBERG, brasileiro, casado em regime de Comunhão Universal de bens, empresário, residente e domiciliado na cidade de Francisco Beltrão - PR, na rua Niterói nº 57, Bairro Nossa Senhora Aparecida, CEP 85601-390, portador da Cédula de Identidade n.º 654.228-0, expedida pela Secretaria de Segurança Pública do Paraná em 03/09/2004, inscrito no CPF/MF nº 127.754.369-00; **ANGELA MARIA MEIMBERG**, brasileira, casada em regime de separação de bens, empresária, residente e domiciliada na cidade de Francisco Beltrão, PR, na Rua Curitiba, nº 2333, Bairro Nossa Senhora Aparecida, CEP 85601-630, portadora da Cédula de Identidade n.º 4.025.037-9, expedida pela Secretaria de Segurança Pública do Paraná em 27/11/2007, inscrita no CPF/MF nº 622.490.299-20, **EDSON LUIZ CASAGRANDE**, brasileiro, casado em regime de Comunhão Parcial de Bens, empresário, residente e domiciliado na cidade de Curitiba - Pr, na Rua Pedro Muraro, nº 55, Bairro São João, CEP 82030-620, portador da cédula de identidade nº 4.058.698-9, expedida pela Secretaria de Segurança Pública do Paraná em 08/01/1992. Inscrito no CPF/MF nº 546.244.959-34, **GERSON RIGO**, brasileiro, casado em regime de comunhão parcial de bens, natural da cidade de Dois Vizinhos - PR, na Rua Ines Pinzon, nº 699, Centro, CEP 85660-000, portador da cédula de identidade 4.973.794-7, expedida pela Secretaria de Segurança Pública do Paraná em 08/08/1997, inscrito no CPF/MF 813.908.079-91, sócios componentes da sociedade empresária limitada, que gira sob a denominação social: **SUDOAUTO SUDOESTE AUTOMÓVEIS LTDA**, inscrita no CNPJ nº 77.812.188/0001-05, com sede na Rua Vereador Romeu Lauro Werlang, nº 907, Bairro Centro, CEP 85601-020,

JUNTA COMERCIAL DO ESTADO DO PARANÁ - SEDE

CERTIFICO O REGISTRO EM 10/05/2016 08:53 SOB Nº 20162945922.
 PROTOCOLO: 162945922 DE 09/05/2016. CÓDIGO DE VERIFICAÇÃO:
 11600326968. NIRE: 41201667111.
 SUDOAUTO SUDOESTE AUTOMOVEIS LTDA



Libertad Bogus
 SECRETÁRIA GERAL
 CURITIBA, 10/05/2016
www.empresafacil.pr.gov.br

SUDOAUTO SUDOESTE AUTOMÓVEIS LTDA
CNPJ Nº 77.812.188/0001-05
NIRE 41201667111
VIGÉSIMA OITAVA ALTERAÇÃO CONTRATUAL

na cidade de Francisco Beltrão - Pr, com seu Contrato Social registrado na Junta Comercial do Paraná, sob o NIRE 41201667111, com data de 20/09/1968, e última alteração contratual registrada sob o número 20137336250 data de 09/01/2014, resolvem assim consolidar o contrato social:

CLÁUSULA PRIMEIRA: NOME EMPRESARIAL: SUDOAUTO SUDOESTE AUTOMÓVEIS LTDA

SEDE E FORO: Rua Romeu Lauro Werlang, nº 907, Bairro Centro, CEP 85601-020, Francisco Beltrão - Pr.

PRAZO DE DURAÇÃO: Indeterminado.

INÍCIO DAS ATIVIDADES: 20 de Setembro de 1968.

ATIVIDADE ECONÔMICA: A Sociedade tem por objeto social atividade de:

- a) Comércio a varejo de automóveis, camionetas e utilitários novos;
- b) Comércio a varejo de automóveis, camionetas e utilitários usados;
- c) Comércio sob consignação de veículos automotores;
- d) Comércio a varejo de peças e acessórios novos para veículos automotores;
- e) Serviços de manutenção e reparação mecânica de veículos automotores;
- f) Atividades de intermediação e agenciamento de serviços e negócios em geral, exceto negócios imobiliários.

CLÁUSULA SEGUNDA: O capital social no valor de R\$ 1.500.000,00 (Hum milhão, e quinhentos mil reais), divididos em 1.500.000 (Hum milhão, e quinhentos mil) quotas no valor nominal de R\$1,00 (hum real) cada uma, fica assim dividido entre os sócios:

SÓCIOS	%	QUOTAS	VALOR R\$
JOSETI ANTONIO MEIMBERG	70	1.050.000	1.050.000,00
ANGELA MARIA MEIMBERG	10	150.000	150.000,00
EDSON LUIZ CASAGRANDE	10	150.000	150.000,00
GERSON RIGO	10	150.000	150.000,00
TOTAL		1.500.000	1.500.000,00

CLÁUSULA TERCEIRA: ADMINISTRADOR: JOSETI ANTONIO MEIMBERG, com poderes e atribuições individualmente, autorizado o uso do nome empresarial, vedado, no entanto em atividades estranhas ao interesse social, especialmente a

JUNTA COMERCIAL DO ESTADO DO PARANÁ - SEDE

CERTIFICO O REGISTRO EM 10/05/2016 08:53 SOB Nº 20162945922.
 PROTOCOLO: 162945922 DE 09/05/2016. CÓDIGO DE VERIFICAÇÃO:
 11600326968. NIRE: 41201667111.
 SUDOAUTO SUDOESTE AUTOMOVEIS LTDA



Libertad Bogus
 SECRETÁRIA GERAL
 CURITIBA, 10/05/2016
 www.empresafacil.pr.gov.br

SUDOAUTO SUDOESTE AUTOMÓVEIS LTDA
CNPJ Nº 77.812.188/0001-05
NIRE 41201667111
VIGÉSIMA OITAVA ALTERAÇÃO CONTRATUAL

prestação de avais, endossos, fianças e cauções de favor ou assumir obrigações seja em favor de qualquer dos quotistas ou de terceiros. PRO-LABORE: aos sócios e outros que prestarem serviços a sociedade fixado em comum acordo, observadas as disposições regulamentares pertinentes.

Parágrafo Primeiro: Fica estabelecido a vedação de qualquer um dos sócios, a sua participação em negócios, particulares ou com terceiros, que concorram com a exploração atual da presente sociedade.

Parágrafo Segundo: Faculta-se ao administrador, nos limites dos seus poderes constituir mandatários na sociedade, especificados no instrumento os atos e operações que poderão praticar.

CLÁUSULA QUARTA: Ao término de cada exercício social, em 31 de Dezembro, o administrador prestará contas justificadas de sua administração, procedendo a elaboração de inventário, do balanço patrimonial e do balanço de resultado econômico, cabendo aos sócios, na proporção de suas quotas, os lucros ou perdas apuradas.

Parágrafo único: A distribuição de lucros será feita proporcionalmente aos sócios, de acordo com a participação no capital de cada um. Os resultados serão apurados mensalmente pela contabilidade e após apuração mensal poderão ser distribuídos de acordo com as deliberações da sociedade.

CLÁUSULA QUINTA: DESIMPEDIMENTO: Os administradores declaram sob as penas da lei, de que não estão impedidos de exercer a administração da sociedade, por lei especial ou em virtude de condenação criminal ou por se encontrar sob os efeitos dela, a pena que vede ainda que temporariamente, o acesso a cargos públicos ou pro crime falimentar, de prevaricação, peita ou suborno, concussão, peculato, ou contra a economia popular, contra o sistema financeiro nacional, contra as normas de defesa da concorrência, contra as relações de consumo, fé pública ou propriedade.

CLÁUSULA SEXTA: Nos quatro meses seguintes ao término do exercício social, os sócios deliberarão sobre as contas e designarão administradores quando for o caso.

CLÁUSULA SÉTIMA: A reunião dos sócios será convocada pelo administrador ou sócio, com 10 (dez) dias de antecedência, mediante expedição de carta convocatória,

JUNTA COMERCIAL DO ESTADO DO PARANÁ - SEDE

CERTIFICO O REGISTRO EM 10/05/2016 08:53 SOB Nº 20162945922.
 PROTOCOLO: 162945922 DE 09/05/2016. CÓDIGO DE VERIFICAÇÃO:
 11600326968. NIRE: 41201667111.
 SUDOAUTO SUDOESTE AUTOMOVEIS LTDA



Libertad Bogus
 SECRETÁRIA GERAL
 CURITIBA, 10/05/2016
 www.empresafacil.pr.gov.br

SUDOAUTO SUDOESTE AUTOMÓVEIS LTDA
CNPJ Nº 77.812.188/0001-05
NIRE 41201667111
VIGÉSIMA OITAVA ALTERAÇÃO CONTRATUAL

com local, data, hora, e a ordem do dia para a reunião, para os endereços que os sócios para esse fim depositarem na sede da sociedade.

CLÁUSULA OITAVA: As deliberações sociais serão tomadas em reunião de sócios, cujo quórum de instalação e de decisão serão pela maioria simples do capital social, nos casos em que a lei não exigir quórum maior.

CLÁUSULA NONA: TRANSFERENCIA DE QUOTAS: As quotas são indivisíveis e não poderão ser cedidas ou transferidas a terceiros sem o consentimento dos outros sócios, aos quais fica assegurado, em igualdade de condições e preço, direito de preferência para a sua aquisição se postas à venda, formalizando, se realiza a cessão delas, a alteração contratual pertinente.

CLÁUSULA DÉCIMA: Falecendo ou interdito qualquer sócio, a sociedade continuará suas atividades com os herdeiros sucessores. Não sendo possível ou inexistindo interesse destes ou demais sócios remanescentes, o valor de seus haveres será apurado e liquidado com base na situação patrimonial da sociedade, a data da resolução, verificada em Balanço especialmente levantado.

Parágrafo Único: O mesmo procedimento será adotado em outros casos em que a sociedade se resolva em relação ao seu sócio.

CLÁUSULA DÉCIMA PRIMEIRA: A sociedade poderá a qualquer tempo, abrir ou fechar filial ou outra dependência, mediante alteração contratual assinada por todos os sócios.

CLÁUSULA DÉCIMA SEGUNDA: O sócio poderá ser excluído da sociedade pelo (s) sócio(s) que detenha(m) mais da metade do capital social, quando ocorrer as seguintes faltas graves: por justa causa, sócio remisso, sócio falido ou sócio que tenha sua quota liquidada.

CLÁUSULA DÉCIMA TERCEIRA: Fica eleito, para dirimir dúvidas e resolver conflitos oriundos deste contrato, o foro da cidade de Francisco Beltrão - PR, com renúncia a qualquer outro, por mais privilegiado que seja.

(Handwritten signatures and marks on the right margin)



JUNTA COMERCIAL DO ESTADO DO PARANÁ - SEDE
CERTIFICO O REGISTRO EM 10/05/2016 08:53 SOB Nº 20162945922.
PROTOCOLO: 162945922 DE 09/05/2016. CÓDIGO DE VERIFICAÇÃO:
11600326968. NIRE: 41201667111.
SUDOAUTO SUDOESTE AUTOMOVEIS LTDA

Libertad Bogus
SECRETÁRIA GERAL
CURITIBA, 10/05/2016
www.empresafacil.pr.gov.br

SUDOAUTO SUDOESTE AUTOMÓVEIS LTDA
CNPJ Nº 77.812.188/0001-05
NIRE 41201667111
VIGÉSIMA OITAVA ALTERAÇÃO CONTRATUAL

E, por estarem justos e contratados, assinam o presente instrumento em 1.(uma) via.

Francisco Beltrão PR, 20 de Abril de 2016.

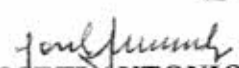
JOSEFI ANTONIO MEIMBERG

ANGELA MARIA MEIMBERG

EDSON LUIZ CASAGRANDE

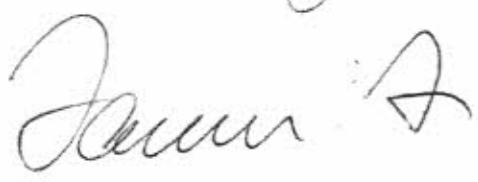
GERSON RIGO

JUNTA COMERCIAL DO ESTADO DO PARANÁ - SEDE

CERTIFICO O REGISTRO EM 10/05/2016 08:53 SOB Nº 20162945922.
 PROTOCOLO: 162945922 DE 09/05/2016. CÓDIGO DE VERIFICAÇÃO:
 11600326968. NIRE: 41201667111.
 SUDOAUTO SUDOESTE AUTOMÓVEIS LTDA



Libertad Bogus
 SECRETÁRIA GERAL
 CURITIBA, 10/05/2016
www.empresafacil.pr.gov.br

2º TABELIONATO DE NOTAS
PEDRO ERVINO PARACENA - NOTARIO
Rua Caramuru, 327 - Pato Branco - PR - Fone: (46) 3225-1246

Reconheço por VERDADEIRA a assinatura de EDSON LUIZ CASAGRANDE 74258B. Pato Branco-PR, 02 de maio de 2016 - 14:59:38h. R\$17,93 (VRC 47,48), Funrejus R\$1,90 + Selo R\$ 0,75
Em Teste da Verdade. IVANETE AP. REFINSKI PALLAORO - Escrevente Juramentada
Selo Digital N° c12nc.9Ivha.47yIb-wTSKQ.eTds - confira em <http://funarpen.com.br>

[Handwritten signature]



2º TABELIONATO DE NOTAS

Reconheço por Verdadeira a(s) firma(s) de:
JOSEFI ANTONIO WEIMBERG.....
ANGELA MARIA WEIMBERG.....
Em Teste da Verdade (ou) Fir.
Pato Branco-PR, 27 de Abril de 2016
ESCREVENTE: FRANCISCO BELTRÃO PEREIRA PEREIRA 841982 - 0,75
JUR. 940EX. 2016W - 40bbN - Typo - Confira em: <http://funarpen.com.br>

[Handwritten signature]



FUNARPEN
SELO DIGITAL N°
Mwfe6.gIahn.mJKYW
Controle:
4XnDa.40ds
Consulte esse selo em
<http://funarpen.com.br>

CARTÓRIO TOPANOTTI
Câmara de Dois Vizinhos
Mun. de Boa Esperança do Iguaçu-PR
Rua Voluntários da Pátria, 221
Fone/Fax: (46) 3537-1126
Ct. Postal 00
CEP 85090-000

Reconheço a(s) firma(s) de *[Handwritten signature]*
Em testemunho da verdade. *[Handwritten signature]* dou fé.
Boa Esperança do Iguaçu-PR
 SÉRGIO DA SILVA TOPANOTTI - Tabelião
 ELIANORA GABRIELLI - Aux. Juramentada



03 MAIO 2016

JUNTA COMERCIAL DO ESTADO DO PARANÁ - SEDE



CERTIFICO O REGISTRO EM 10/05/2016 08:53 SOB N° 20162945922.
PROTOCOLO: 162945922 DE 09/05/2016. CÓDIGO DE VERIFICAÇÃO:
11600326968. NIRE: 41201667111.
SUDOAUTO SUDOESTR AUTOMOVEIS LTDA

Libertad Bogus
SECRETÁRIA GERAL
CURITIBA, 10/05/2016
www.empresafacil.pr.gov.br

**PODER JUDICIÁRIO DE ESTADO DO PARANÁ
DISTRIBUIÇÃO PROCESSUAL DA COMARCA DE FRANCISCO BELTRÃO
SECRETARIA DO OFÍCIO DISTRIBUIDOR E ANEXOS**

Rua Tenente Camargo, 2112 – Centro – Francisco Beltrão/PR – CEP: 85601-610 – Fone (46) 3520 - 0011

CERTIDÃO NEGATIVA



Certifico, a pedido de parte interessada, que revendo os livros e arquivos de distribuições de **FALÊNCIA E RECUPERAÇÃO JUDICIAL E EXTRAJUDICIAL** sob minha guarda neste cartório, verifiquei **NÃO CONSTAR** nenhum registro em andamento contra:

**SUDOAUTO SUDOESTE AUTOMOVEIS LTDA
CNPJ: 77.812.188/0001-05**

no período compreendido entre a presente data e os últimos 20 (vinte) anos que a antecedem.

O referido é verdade e dou fé.

FRANCISCO BELTRÃO/PR, 27 de Junho de 2017 às 16:02:51.

Karla
Karla Isabel da Costa
Técnica Judiciária



BALANÇO PATRIMONIAL



Entidade: Sudoauto Sudoeste Automoveis Ltda
 Período da Escrituração: 01/01/2016 a 31/12/2016 CNPJ: 77.812.188/0001-05
 Número de Ordem do Livro: 88
 Período Selecionado: 01 de Janeiro de 2016 a 31 de Dezembro de 2016

Descrição	Saldo Inicial	Saldo Final
ATIVO	R\$ 11.083.420,98	R\$ 13.077.406,43
CIRCULANTE	R\$ 4.509.356,09	R\$ 5.366.963,36
DISPONÍVEL	R\$ 111.066,00	R\$ 29.063,15
CAIXA E BANCOS	R\$ 111.066,00	R\$ 29.063,15
CAIXA	R\$ 25.108,79	R\$ 18.221,61
BANCOS	R\$ 85.956,21	R\$ 10.841,54
CRÉDITOS	R\$ 809.411,75	R\$ 1.406.550,24
CRÉDITOS A RECEBER	R\$ 809.411,75	R\$ 1.406.550,24
CHEQUES A COMPENSAR	R\$ 163.679,32	R\$ 93.206,04
CLIENTES	R\$ 299.588,00	R\$ 883.541,27
VALORES A RECEBER GM	R\$ 88.461,53	R\$ 63.087,45
ADIANTAMENTOS A EMPREGADOS	R\$ 531,00	R\$ 930,00
ADIANTAMENTOS A FORNECEDORES	R\$ 255.940,35	R\$ 128.622,29
OUTROS VALORES A RECEBER	R\$ 11.211,55	R\$ 236.391,84
IMPOSTOS A RECUPERAR	R\$ (0,00)	R\$ 771,35
ESTOQUES	R\$ 3.570.376,39	R\$ 3.936.453,85
ESTOQUES DE MERCADORIAS E SERVIÇOS	R\$ 3.570.376,39	R\$ 3.936.453,85
ESTOQUES DE AUTOMÓVEIS NOVOS	R\$ 2.043.975,83	R\$ 1.753.347,74
ESTOQUES DE COMERCIAIS NOVOS	R\$ 474.784,67	R\$ 706.646,61
ESTOQUES DE AUTOMÓVEIS USADOS	R\$ 406.805,75	R\$ 403.926,68
ESTOQUES DE COMERCIAIS USADOS	R\$ 103.526,20	R\$ 379.974,95
ESTOQUES DE PEÇAS E ACESSÓRIOS	R\$ 453.369,69	R\$ 547.193,53
ESTOQUES DE COMBUSTÍVEIS E LUBRIFICANTES	R\$ 50.667,96	R\$ 48.979,33
ESTOQUES DE MATERIAIS DIVERSOS	R\$ 5.387,91	R\$ 14.697,46
ESTOQUES DE PNEUS	R\$ 31.858,18	R\$ 81.687,55
(-) ALMOXARIFADO	R\$ (0,00)	R\$ (0,00)
DESPESAS ANTECIPADAS	R\$ 18.501,95	R\$ 14.916,12
DESPESAS ANTECIPADAS	R\$ 18.501,95	R\$ 14.916,12
DESPESAS ANTECIPADAS	R\$ 18.411,95	R\$ 14.671,12
ESTOQUES DE MÃO-DE-OBRA EM ANDAMENTO	R\$ 90,00	R\$ 245,00
NÃO CIRCULANTE	R\$ 1.743.313,17	R\$ 2.834.984,13
CRÉDITOS	R\$ 1.743.313,17	R\$ 2.834.984,13
CRÉDITOS A RECEBER	R\$ 1.743.313,17	R\$ 2.834.984,13
IMPOSTOS A RECUPERAR	R\$ 39.313,17	R\$ 112.484,13

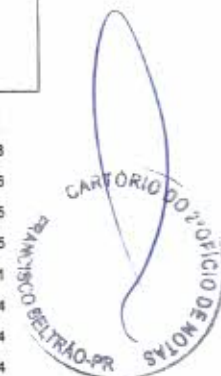

Este relatório foi gerado pelo Sistema Público de Escrituração Digital – Sped

Versão 4.0.4 do Visualizador

Página 1 de 4



Cartório de autenticação afixado
 na última folha do documento
 2º Tabelionato de Notas
 Fr. Beltrão - PR

BALANÇO PATRIMONIAL

Entidade: Sudoauto Sudoeste Automoveis Ltda
 Período da Escrituração: 01/01/2016 a 31/12/2016 CNPJ: 77.812.188/0001-05
 Número de Ordem do Livro: 88
 Período Selecionado: 01 de Janeiro de 2016 a 31 de Dezembro de 2016

Descrição	Saldo Inicial	Saldo Final
INTERLIGADAS - CONTA CORRENTE	R\$ 1.704.000,00	R\$ 2.722.500,00
INVESTIMENTOS.	R\$ 4.830.752,72	R\$ 4.848.878,94
INVESTIMENTOS	R\$ 2.193.428,79	R\$ 1.323.688,55
TÍTULOS E APLICAÇÕES DE GIRO	R\$ 2.193.428,79	R\$ 1.323.688,55
TÍTULOS E APLICAÇÕES DE GIRO	R\$ 2.193.428,79	R\$ 1.323.688,55
IMOBILIZADO	R\$ 2.637.323,93	R\$ 3.525.190,39
IMOBILIZADO	R\$ 2.637.323,93	R\$ 3.525.190,39
TERRENOS	R\$ 9.940,00	R\$ 9.940,00
PRÉDIOS E BENFEITORIAS	R\$ 2.679.149,36	R\$ 2.907.263,09
(-) (-) DEPRECIAÇÃO DE PRÉDIOS E BENFEITORIAS	R\$ (573.843,50)	R\$ (648.832,16)
MÁQUINAS E FERRAMENTAS	R\$ 420.947,49	R\$ 442.396,06
(-) (-) DEPRECIAÇÃO DE MÁQUINAS E FERRAMENTAS	R\$ (251.947,61)	R\$ (277.007,83)
MÓVEIS E UTENSÍLIOS	R\$ 217.142,67	R\$ 219.470,59
(-) (-) DEPRECIAÇÃO DE MÓVEIS E UTENSÍLIOS	R\$ (135.528,77)	R\$ (148.105,31)
VEÍCULOS A SERVIÇO DA CASA	R\$ 306.948,94	R\$ 1.116.316,58
(-) (-) DEPRECIAÇÃO DE VEÍCULOS A SERVIÇO DA CASA	R\$ (60.353,32)	R\$ (114.342,15)
EQUIPAMENTOS DE TELECOMUNICAÇÃO	R\$ 17.752,89	R\$ 17.752,89
(-) (-) DEPRECIAÇÃO DE EQUIP. DE TELECOMUNICAÇÃO	R\$ (8.968,99)	R\$ (9.846,99)
IT HARDWARE - EQUIP.PROCESSAMENTO DE DADOS	R\$ 95.585,84	R\$ 95.585,84
(-) (-) DEPRECIAÇÃO IT HARDWARE - EQUIP.PROC.DADOS	R\$ (81.318,30)	R\$ (86.224,77)
IT SOFTWARE - SISTEMAS DE PROCESSAMENTO DE DADOS	R\$ 5.563,61	R\$ 5.563,61
(-) (-) DEPRECIAÇÃO IT SOFTWARE - SIST.PROC.DADOS	R\$ (5.563,61)	R\$ (5.563,61)
EQUIPAMENTOS ELETRONICOS	R\$ 4.463,46	R\$ 4.463,46
(-) (-) DEPRECIAÇÃO DE EQUIPAMENTOS ELETRONICOS	R\$ (2.746,23)	R\$ (3.538,91)
COMPENSADO	R\$ (0,00)	R\$ 6.560,00
COMPENSADO,	R\$ (0,00)	R\$ 6.560,00
MERCADORIAS EM CONSIGNAÇÃO	R\$ (0,00)	R\$ 6.560,00
MERCADORIAS EM CONSIGNAÇÃO	R\$ (0,00)	R\$ 6.560,00
PASSIVO	R\$ 11.083.420,98	R\$ 13.077.406,43
CIRCULANTE	R\$ 6.177.366,98	R\$ 8.014.980,19
EMPRÉSTIMOS BANCÁRIOS E FINANCIAMENTOS	R\$ 667.000,00	R\$ 986.535,96
EMPRÉSTIMOS BANCÁRIOS E FINANCIAMENTOS	R\$ 667.000,00	R\$ 986.535,96
EMPRÉSTIMOS BANCÁRIOS	R\$ 667.000,00	R\$ 687.099,10



Este relatório foi gerado pelo Sistema Público de Escrituração Digital - Sped

Versão 4.0.4 do Visualizador

Página 2 de 4



Devo de autenticidade afixado
 na última folha do documento
 2º Tabelionato de Notas
 Francisco Beltrão - PR

BALANÇO PATRIMONIAL

Entidade: Sudoauto Sudoeste Automoveis Ltda
 Período da Escrituração: 01/01/2016 a 31/12/2016 CNPJ: 77.812.188/0001-05
 Número de Ordem do Livro: 88
 Período Selecionado: 01 de Janeiro de 2016 a 31 de Dezembro de 2016

Descrição	Saldo Inicial	Saldo Final
FINANCIAMENTOS	R\$ 0,00	R\$ 319.436,86
FORNECEDORES E DUPLICATAS A PAGAR	R\$ 3.878.916,85	R\$ 4.163.394,16
FORNECEDORES E DUPLICATAS A PAGAR	R\$ 3.878.916,85	R\$ 4.163.394,16
FORNECEDORES	R\$ 3.878.916,85	R\$ 4.163.394,16
OBRIGAÇÕES SOCIAIS A PAGAR	R\$ 360.510,49	R\$ 307.531,52
OBRIGAÇÕES SOCIAIS A PAGAR	R\$ 360.510,49	R\$ 307.531,52
OBRIGAÇÕES COM PESSOAL	R\$ 230.256,30	R\$ 198.744,88
ENCARGOS SOCIAIS	R\$ 130.254,19	R\$ 108.786,63
OBRIGAÇÕES TRIBUTÁRIAS A RECOLHER	R\$ 36.089,27	R\$ 29.627,92
OBRIGAÇÕES TRIBUTÁRIAS A RECOLHER	R\$ 36.089,27	R\$ 29.627,92
IMPOSTOS SOBRE VENDAS	R\$ 25.450,90	R\$ 19.083,00
IMPOSTOS A RECOLHER	R\$ 10.638,37	R\$ 10.544,92
OUTRAS OBRIGAÇÕES	R\$ 1.236.840,37	R\$ 2.527.890,63
OUTRAS OBRIGAÇÕES	R\$ 1.236.840,37	R\$ 2.527.890,63
OUTRAS OBRIGAÇÕES	R\$ 1.236.840,37	R\$ 2.527.890,63
NÃO CIRCULANTE	R\$ 941.744,61	R\$ 799.173,22
NÃO CIRCULANTE	R\$ 941.744,61	R\$ 799.173,22
EMPRÉSTIMOS E FINANCIAMENTOS	R\$ 941.744,61	R\$ 799.173,22
EMPRÉSTIMOS BANCÁRIOS	R\$ 888.952,61	R\$ 684.491,96
FINANCIAMENTOS	R\$ 52.792,00	R\$ 104.681,26
INTERLIGADAS - CONTA CORRENTE	R\$ 0,00	R\$ 10.000,00
PATRIMÔNIO LÍQUIDO	R\$ 3.984.319,39	R\$ 4.256.893,02
CAPITAL SOCIAL	R\$ 1.499.795,58	R\$ 1.499.795,58
CAPITAL SOCIAL	R\$ 1.499.795,58	R\$ 1.499.795,58
CAPITAL SOCIAL	R\$ 1.499.795,58	R\$ 1.499.795,58
RESERVAS DE CAPITAL	R\$ 318.732,71	R\$ 303.653,94
RESERVAS DE CAPITAL	R\$ 318.732,71	R\$ 303.653,94
RESERVAS DE CAPITAL	R\$ 318.732,71	R\$ 303.653,94
LUCROS OU PREJUÍZOS ACUMULADOS	R\$ 2.145.791,10	R\$ 2.453.343,50
LUCROS OU PREJUÍZOS ACUMULADOS	R\$ 2.145.791,10	R\$ 2.453.343,50
LUCROS OU PREJUÍZOS ACUMULADOS	R\$ 2.145.791,10	R\$ 2.453.343,50
CONTAS DE COMPENSAÇÃO	R\$ 0,00	R\$ 6.560,00
CONTAS DE COMPENSAÇÃO	R\$ 0,00	R\$ 6.560,00
MERCADORIAS EM CONSIGNAÇÃO	R\$ 0,00	R\$ 6.560,00



Este relatório foi gerado pelo Sistema Público de Escrituração Digital - Sped

Versão 4.0.4 do Visualizador

Página 3 de 4



João de autenticidade afixado
na última folha do documento
2º Tabelionato de Notas
Fco. Beltrão - PR

BALANÇO PATRIMONIAL

Entidade: Sudoauto Sudoeste Automoveis Ltda
 Período da Escrituração: 01/01/2016 a 31/12/2016 CNPJ: 77.812.188/0001-05
 Número de Ordem do Livro: 88
 Período Selecionado: 01 de Janeiro de 2016 a 31 de Dezembro de 2016



Descrição	Saldo Inicial	Saldo Final
MERCADORIAS EM CONSIGNAÇÃO	R\$ 0,00	R\$ 6.580,00

Jose Antonio Meimberg
 JOSE T ANTONIO MEIMBERG
 DIRETOR
 CPF 127.754.369-00

Mara Odete Ribeiro
 Contadora
 CRC-PR 041267-06

Este relatório foi gerado pelo Sistema Público de Escrituração Digital – Sped
 Versão 4.0.4 do Visualizador

Página 4 de 4



DEMONSTRAÇÃO DE RESULTADO DO EXERCÍCIO



Entidade: Sudoauto Sudoeste Automoveis Ltda
 Período da Escrituração: 01/01/2016 a 31/12/2016 CNPJ: 77.812.188/0001-05
 Número de Ordem do Livro: 88
 Período Selecionado: 01 de Janeiro de 2016 a 31 de Dezembro de 2016
 Demonstração da filial:

Descrição	Valor da última DRE	Valor
CONTAS DE RESULTADO	R\$ 281.016,42	R\$ 307.552,40
RECEITAS	R\$ 25.133.609,93	R\$ 25.988.511,68
RECEITA BRUTA DE VENDAS	R\$ 25.595.273,48	R\$ 26.797.900,35
DEPARTAMENTO DE VEÍCULOS NOVOS	R\$ 14.367.671,68	R\$ 15.421.514,02
VENDAS DE VEÍCULOS NOVOS	R\$ 13.981.945,20	R\$ 14.964.218,65
VENDAS DIRETAS DE VEÍCULOS NOVOS	R\$ 385.726,48	R\$ 457.295,30
DEPARTAMENTO DE VEÍCULOS USADOS	R\$ 7.084.775,70	R\$ 7.189.463,39
VENDAS DE AUTOMÓVEIS USADOS	R\$ 5.681.585,96	R\$ 5.520.363,39
VENDAS DE COMERCIAIS USADOS	R\$ 1.423.189,74	R\$ 1.669.100,00
DEPARTAMENTO DE PEÇAS E ACESSÓRIOS	R\$ 3.119.152,40	R\$ 3.141.607,51
VENDA DE PEÇAS E ACESSÓRIOS	R\$ 2.970.775,91	R\$ 2.947.718,38
TRANSFERÊNCIAS INTERNAS DE PEÇAS E ACESSÓRIOS	R\$ 148.376,49	R\$ 193.889,13
DEPARTAMENTO DE OFICINA MECÂNICA	R\$ 836.833,03	R\$ 824.167,89
VENDAS DE MÃO-DE-OBRA OFICINA MECÂNICA	R\$ 836.833,03	R\$ 824.167,89
DEPARTAMENTO DE FUNILARIA E PINTURA	R\$ 186.840,67	R\$ 207.521,64
VENDAS DE MÃO-DE-OBRA FUNILARIA E PINTURA	R\$ 186.840,67	R\$ 207.521,64
OUTRAS RECEITAS	R\$ (0,00)	R\$ 13.625,90
OUTRAS RECEITAS	R\$ (0,00)	R\$ 13.625,90
(-) DEVOLUÇÕES DE VENDAS	R\$ (144.648,43)	R\$ (481.236,40)
(-) DEPARTAMENTO DE VEÍCULOS NOVOS	R\$ (0,00)	R\$ (411.335,00)
(-) DEVOLUÇÕES DE VEÍCULOS NOVOS	R\$ (0,00)	R\$ (411.335,00)
(-) DEPARTAMENTO DE VEÍCULOS USADOS	R\$ (111.850,00)	R\$ (55.000,00)
(-) DEVOLUÇÕES VENDAS AUTOMÓVEIS USADOS	R\$ (111.850,00)	R\$ (55.000,00)
(-) DEPARTAMENTO DE PEÇAS E ACESSÓRIOS	R\$ (32.799,43)	R\$ (14.901,40)
(-) DEVOLUÇÕES DE VENDAS DE PEÇAS E ACESSÓRIOS	R\$ (32.799,43)	R\$ (14.901,40)
(-) ICMS SOBRE VENDAS	R\$ (65.682,77)	R\$ (66.573,75)
(-) ICMS SVENDAS - DEPTO VEÍCULOS USADOS	R\$ (63.332,44)	R\$ (62.942,52)
(-) ICMS SVENDAS VEÍCULOS USADOS	R\$ (50.855,83)	R\$ (48.729,72)
(-) ICMS SVENDAS DE COMERCIAIS USADOS	R\$ (12.476,61)	R\$ (14.212,80)
(-) ICMS SVENDAS - DEPTO DE PEÇAS E ACESSÓRIOS	R\$ (2.350,33)	R\$ (3.631,23)
(-) ICMS SVENDAS DE PEÇAS E ACESSÓRIOS	R\$ (2.326,75)	R\$ (3.486,48)
(-) ICMS S/TRANSFERÊNCIA INTERNA PEÇAS E ACESSÓRIOS	R\$ (23,68)	R\$ (144,75)
(-) ISS SOBRE VENDAS	R\$ (42.282,97)	R\$ (45.070,27)
(-) ISS SVENDAS - DEPTO VEÍCULOS NOVOS	R\$ (11.571,91)	R\$ (13.710,53)
(-) ISS SVENDAS DIRETAS DE VEÍCULOS NOVOS	R\$ (11.571,91)	R\$ (13.710,53)



Este relatório foi gerado pelo Sistema Público de Escrituração Digital - Sped

Versão 4.0.4 do Visualizador

Página 1 de 3



Selo de autenticidade anexado na última folha do documento
 2º Tabelionato de Notas
 Fco. Beltrão - PR

DEMONSTRAÇÃO DE RESULTADO DO EXERCÍCIO

Entidade: Sudoauto Sudoeste Automoveis Ltda
 Período da Escrituração: 01/01/2016 a 31/12/2016 CNPJ: 77.812.188/0001-05
 Número de Ordem do Livro: 88
 Período Selecionado: 01 de Janeiro de 2016 a 31 de Dezembro de 2016
 Demonstração da filial:

Descrição	Valor da última DRE	Valor
(-) ISS SVENDAS - DEPTO OFICINA MECÂNICA	R\$ (25.105,78)	R\$ (24.725,27)
(-) ISS SVENDAS M.O. OFICINA MECÂNICA	R\$ (25.105,78)	R\$ (24.725,27)
(-) ISS SVENDAS - DEPTO DE FUNILARIA E PINTURA	R\$ (5.605,28)	R\$ (6.225,69)
(-) ISS SVENDAS M.O. FUNILARIA E PINTURA	R\$ (5.605,28)	R\$ (6.225,69)
(-) ISS SVENDAS - OUTRAS RECEITAS	R\$ (0,00)	R\$ (408,78)
(-) ISS SVENDAS DE OUTRAS RECEITAS	R\$ (0,00)	R\$ (408,78)
(-) PIS SOBRE VENDAS	R\$ (37.027,63)	R\$ (38.609,54)
(-) PIS SVENDAS - DEPTO VEÍCULOS USADOS	R\$ (5.612,26)	R\$ (5.647,78)
(-) PIS SVENDAS DE AUTOMÓVEIS USADOS	R\$ (5.612,26)	R\$ (5.647,78)
(-) PIS SVENDAS - DEPTO PEÇAS E ACESSÓRIOS	R\$ (14.837,10)	R\$ (15.715,84)
(-) PIS SVENDAS DE PEÇAS E ACESSÓRIOS	R\$ (14.837,10)	R\$ (15.715,84)
(-) PIS SVENDAS - DEPTO OFICINA MECÂNICA	R\$ (13.495,41)	R\$ (13.598,62)
(-) PIS SVENDAS M.O. OFICINA MECÂNICA	R\$ (13.495,41)	R\$ (13.598,62)
(-) PIS SVENDAS - DEPTO FUNILARIA E PINTURA	R\$ (3.082,86)	R\$ (3.424,17)
(-) PIS SVENDAS M.O. FUNILARIA E PINTURA	R\$ (3.082,86)	R\$ (3.424,17)
(-) PIS SVENDAS - OUTRAS RECEITAS	R\$ (0,00)	R\$ (223,23)
(-) PIS SVENDAS OUTRAS RECEITAS	R\$ (0,00)	R\$ (223,23)
(-) COFINS SOBRE VENDAS	R\$ (172.020,75)	R\$ (177.898,61)
(-) COFINS SVENDAS - DEPTO VEÍCULOS USADOS	R\$ (25.902,91)	R\$ (26.075,10)
(-) COFINS SVENDAS AUTOMÓVEIS USADOS	R\$ (25.902,91)	R\$ (26.075,10)
(-) COFINS SVENDAS - DEPTO PEÇAS E ACESSÓRIOS	R\$ (68.318,69)	R\$ (72.386,81)
(-) COFINS SVENDAS DE PEÇAS E ACESSÓRIOS	R\$ (68.318,69)	R\$ (72.386,81)
(-) COFINS SVENDAS - DEPTO OFICINA MECÂNICA	R\$ (63.599,26)	R\$ (62.636,84)
(-) COFINS SVENDAS M.O. OFICINA MECÂNICA	R\$ (63.599,26)	R\$ (62.636,84)
(-) COFINS SVENDAS - DEPTO FUNILARIA E PINTURA	R\$ (14.199,87)	R\$ (15.771,66)
(-) COFINS SVENDAS M.O. FUNILARIA E PINTURA	R\$ (14.199,87)	R\$ (15.771,66)
(-) COFINS SVENDAS - OUTRAS RECEITAS	R\$ (0,00)	R\$ (1.028,20)
(-) COFINS SVENDA DE OUTRAS RECEITAS	R\$ (0,00)	R\$ (1.028,20)
(-) CUSTOS DAS MERCADORIAS E SERVIÇOS VENDIDOS	R\$ (24.971.149,69)	R\$ (25.805.058,33)
(-) CUSTOS DAS MERCADORIAS E SERVIÇOS VENDIDOS	R\$ (22.050.493,54)	R\$ (23.776.430,48)
(-) CUSTOS DE VENDAS - DEPTO VEÍCULOS NOVOS	R\$ (13.180.598,83)	R\$ (14.501.658,83)
(-) CUSTO DE VENDAS DE AUTOMÓVEIS NOVOS	R\$ (13.144.427,46)	R\$ (14.390.444,26)
(-) CUSTO DE MANUTENÇÃO DE VEICULOS NOVOS	R\$ (36.169,37)	R\$ (111.214,57)
(-) CUSTOS VENDAS - DEPTO VEÍCULOS USADOS	R\$ (6.421.858,58)	R\$ (6.605.981,53)
(-) CUSTOS DE VENDAS AUTOMÓVEIS USADOS	R\$ (5.196.428,12)	R\$ (5.097.401,32)
(-) CUSTOS DE VENDAS COMERCIAIS USADOS	R\$ (1.224.474,21)	R\$ (1.508.580,21)

Este relatório foi gerado pelo Sistema Público de Escrituração Digital – Sped

Versão 4.0.4 do Visualizador

Página 2 de 3



Selo de autenticidade anexado na última folha do documento.
 2º Tabelionato de Notas
 Fco. Beltrão - PR

DEMONSTRAÇÃO DE RESULTADO DO EXERCÍCIO

Entidade: Sudoauto Sudoeste Automoveis Ltda
 Período da Escrituração: 01/01/2016 a 31/12/2016 CNPJ: 77.812.188/0001-05
 Número de Ordem do Livro: 88
 Período Selecionado: 01 de Janeiro de 2016 a 31 de Dezembro de 2016
 Demonstração da filial:

Descrição	Valor da última DRE	Valor
(-) CUSTOS DE VENDAS - DEPTO PEÇAS E ACESSÓRIOS	R\$ (2.171.463,14)	R\$ (2.214.663,81)
(-) CUSTOS DE VENDAS DE PEÇAS E ACESSÓRIOS	R\$ (2.064.516,08)	R\$ (2.075.255,59)
(-) CUSTOS TRANSFERÊNCIAS INTERNAS DE PEÇAS E ACESSÓRI	R\$ (106.947,06)	R\$ (139.428,22)
(-) CUSTOS DE VENDAS - DEPTO OFICINA MECÂNICA	R\$ (217.173,10)	R\$ (376.736,68)
(-) CUSTOS DE VENDAS M.O. OFICINA MECÂNICA	R\$ (217.173,10)	R\$ (376.736,68)
(-) CUSTOS DE VENDAS - DEPTO FUNILARIA E PINTURA	R\$ (59.401,89)	R\$ (77.369,63)
(-) CUSTOS DE VENDAS M.O. FUNILARIA E PINTURA	R\$ (59.401,89)	R\$ (77.369,63)
(-) DESPESAS OPERACIONAIS	R\$ (2.920.656,15)	R\$ (2.028.627,85)
(-) DESPESAS VARIÁVEIS	R\$ (301.479,10)	R\$ (322.608,15)
(-) DESPESAS VARIÁVEIS	R\$ (301.479,10)	R\$ (322.608,15)
(-) DESPESAS COM SALÁRIOS E ORDENADOS	R\$ (1.401.770,97)	R\$ (1.060.842,76)
(-) DESPESAS COM SALÁRIOS E ORDENADOS	R\$ (1.401.770,97)	R\$ (1.060.842,76)
(-) DESPESAS SEMI-FIXAS	R\$ (528.949,64)	R\$ (425.157,49)
(-) DESPESAS SEMI-FIXAS	R\$ (528.949,64)	R\$ (425.157,49)
(-) DESPESAS FIXAS	R\$ (351.077,68)	R\$ (327.677,86)
(-) DESPESAS FIXAS	R\$ (351.077,68)	R\$ (327.677,86)
(-) DESPESAS TRIBUTÁRIAS	R\$ (194.980,65)	R\$ (230.954,26)
(-) DESPESAS TRIBUTÁRIAS	R\$ (194.980,65)	R\$ (230.954,26)
(-) DESPESAS FINANCEIRAS	R\$ (557.325,95)	R\$ (460.595,21)
(-) DESPESAS FINANCEIRAS	R\$ (557.325,95)	R\$ (460.595,21)
(-) OUTRAS DESPESAS OPERACIONAIS	R\$ (3.000,00)	R\$ (1.500,00)
(-) OUTRAS DESPESAS OPERACIONAIS	R\$ (3.000,00)	R\$ (1.500,00)
RECEITAS FINANCEIRAS	R\$ 169.724,19	R\$ 52.826,66
RECEITAS FINANCEIRAS	R\$ 169.724,19	R\$ 52.826,66
OUTRAS RECEITAS OPERACIONAIS	R\$ 248.203,63	R\$ 747.881,22
OUTRAS RECEITAS OPERACIONAIS	R\$ 248.203,63	R\$ 747.881,22
DESPESAS OU RECEITAS EXTRAORDINARIAS	R\$ 118.556,18	R\$ 124.099,05
RECEITAS OU GANHOS EXTRAORDINARIOS	R\$ 133.781,11	R\$ 124.099,05
RECEITAS OU GANHOS EXTRAORDINARIOS.	R\$ 133.781,11	R\$ 124.099,05
RECEITAS OU GANHOS EXTRAORDINARIOS.	R\$ 133.781,11	R\$ 124.099,05

Jose Antonio Meimberg
 JOSE T. ANTONIO MEIMBERG
 DIRETOR
 CPF 127.754.369-00

Mara Odete Ribeiro
 Contadora
 CRC-PR 041287-06

Este relatório foi gerado pelo Sistema Público de Escrituração Digital – Sped

Versão 4.0.4 do Visualizador

Página 3 de 3



2º TABELIONATO DE NOTAS

Rua Tancredi Carvalho, 1995 - Centro - Francisco Beltrão - PR - CEP: 85.611-610 - Telefone: (41) 3555-8400

AUTENTICAÇÃO

A presente fotocópia confere com o documento a mim apresentado.
 O referido é verdade e Dou Fé.

Francisco Beltrão - PR 06/06/2017

KARINE SARTORI PAVAN WALTER - ESCRIVENTE - R\$4,55

DADOS DAS ASSINATURAS



Entidade: Sudoauto Sudoeste Automoveis Ltda
 Período da Escrituração: 01/01/2016 a 31/12/2016 CNPJ: 77.812.188/0001-05
 Número de Ordem do Livro: 88

Qualificação do Assinante ADMINISTRADOR
 Tipo do Certificado Pessoa Física
 CPF / CNPJ 127.754.369-00
 N° de Série do Certificado 88323135572431743651795130507710850460
 Nome do Signatário JOSETI ANTONIO MEIMBERG:12775436900
 Autoridade Certificadora Emissora AC Instituto Fnscon RFB G2
 Validade 12/05/2016 a 11/05/2019

Qualificação do Assinante Contador
 Tipo do Certificado Pessoa Física
 CPF / CNPJ 524.731.129-91
 N° de Série do Certificado 101765409452842103134948782165136742805
 Nome do Signatário MARA ODETE RIBEIRO:52473112991
 Autoridade Certificadora Emissora AC Instituto Fnscon RFB G2
 Validade 12/05/2016 a 11/05/2019



Jose Ti Meimberg
 JOSETI ANTONIO MEIMBERG
 DIRETOR
 CPF 127.754.369-00

Mara Odete Ribeiro
 Mara Odete Ribeiro
 Contadora
 CRC-PR 041267-05

Este relatório foi gerado pelo Sistema Público de Escrituração Digital – Sped
 Versão 4.0.4 do Visualizador

Página 1 de 1



MINISTÉRIO DA FAZENDA
SECRETARIA DA RECEITA FEDERAL DO BRASIL
SISTEMA PÚBLICO DE ESCRITURAÇÃO DIGITAL – Sped

Versão: 4.0.4

RECIBO DE ENTREGA DE ESCRITURAÇÃO CONTÁBIL DIGITAL

IDENTIFICAÇÃO DO TITULAR DA ESCRITURAÇÃO

NIRE 41201667111	CNPJ 77.812.188/0001-05
NOME EMPRESARIAL Sudoauto Sudoeste Automoveis Ltda	

IDENTIFICAÇÃO DA ESCRITURAÇÃO

FORMA DA ESCRITURAÇÃO CONTÁBIL Livro Diário	PERÍODO DA ESCRITURAÇÃO 01/01/2016 a 31/12/2016
NATUREZA DO LIVRO Escrituração Contábil Digital do Livro Diário Geral	NÚMERO DO LIVRO 86
IDENTIFICAÇÃO DO ARQUIVO (HASH) 55.C1.05.0B.F7.E0.32.C3.E7.1D.8E.C2.D3.83.68.27.E2.3C.F5.BA	



ESTE LIVRO FOI ASSINADO COM OS SEGUINTES CERTIFICADOS DIGITAIS:

QUALIFICAÇÃO DO SIGNATARIO	CPF/CNPJ	NOME	Nº SÉRIE DO CERTIFICADO	VALIDADE	RESPONSÁVEL LEGAL
ADMINISTRADOR	12775436900	JOSETI ANTONIO MEIMBERG:	883231355724317436 517951305077108504 12775436900	12/05/2016 a 11/05/2019	Sim
Contador	52473112991	MARA ODETE RIBEIRO:	101765409452842103 134948782165136742 52473112991	12/05/2016 a 11/05/2019	Não

NÚMERO DO RECIBO:

55.C1.05.0B.F7.E0.32.C3.E7.1D.8E.C2.
D3.83.68.27.E2.3C.F5.BA-4

Escrituração recebida via Internet
pelo Agente Receptor SERPRO
em 30/05/2017 às 16:29:08

91.8C.1A.72.0F.D1.33.33
67.61.5E.1B.EF.C5.25.94

Considera-se autenticado o livro contábil a que se refere este recibo. A comprovação da autenticação dá-se por este recibo. Esta autenticação dispensa a autenticação de que trata o art. 39 da Lei nº 8.934/1994.

BASE LEGAL: Decreto nº 1.800/1996, com a alteração do Decreto nº 8.683/2016, e arts. 39, 39-A, 39-B da Lei nº 8.934/1994 com a alteração da Lei Complementar nº 1247/2014.

JOSETI ANTONIO MEIMBERG
DIRETOR
CPF 127.754.369-00

MARA ODETE RIBEIRO
Contadora
CRC-PR 041267-05



TERMOS DE ABERTURA E ENCERRAMENTO



Entidade: Sudoauto Sudoeste Automoveis Ltda
 Período da Escrituração: 01/01/2016 a 31/12/2016 CNPJ: 77.812.188/0001-05
 Número de Ordem do Livro: 88
 Período Selecionado: 01 de Janeiro de 2016 a 31 de Dezembro de 2016

TERMO DE ABERTURA

Nome Empresarial Sudoauto Sudoeste Automoveis Ltda
 NIRE 41201667111
 CNPJ 77.812.188/0001-05
 Número de Ordem 88
 Natureza do Livro Escrituração Contábil Digital do Livro Diário Geral
 Município Francisco Beltrão
 Data do arquivamento dos atos constitutivos 20/09/1968
 Data de arquivamento do ato de conversão de sociedade simples em sociedade empresária
 Data de encerramento do exercício social 31/12/2016
 Quantidade total de linhas do arquivo digital 150793

TERMO DE ENCERRAMENTO

Nome Empresarial Sudoauto Sudoeste Automoveis Ltda
 Natureza do Livro Escrituração Contábil Digital do Livro Diário Geral
 Número de ordem 88
 Quantidade total de linhas do arquivo digital 150793
 Data de início 01/01/2016
 Data de término 31/12/2016

Este relatório foi gerado pelo Sistema Público de Escrituração Digital – Sped
 Versão 4.0.4 do Visualizador

Página 1 de 1

João Antonio Meimberg
 JOSETI ANTONIO MEIMBERG
 DIRETOR
 CPF 127.754.369-00

Mara Odete Ribeiro
 Mara Odete Ribeiro
 Contadora
 CRC-PR 041267-05



2º TABELIONATO DE NOTAS

Rua Teixeira Camargo, 1500 - Centro - Francisco Beltrão - PR - CEP: 85.801-610 - Telefone: (41) 3255-8200

AUTENTICAÇÃO

A presente fotocópia confere com o documento a mim apresentado.
 O referido é verdade e Dou Fé.

Francisco Beltrão - PR 06/06/2017

KARINE SARTORI PAVAN WALTER - ESCRIVENTE - R\$4,55

Comprovante de Inscrição e de Situação Cadastral

000160

Contribuinte,

Confira os dados de Identificação da Pessoa Jurídica e, se houver qualquer divergência, providencie junto à RFB a sua atualização cadastral.

 REPÚBLICA FEDERATIVA DO BRASIL CADASTRO NACIONAL DA PESSOA JURÍDICA		
NÚMERO DE INSCRIÇÃO 77.812.188/0001-05 MATRIZ	COMPROVANTE DE INSCRIÇÃO E DE SITUAÇÃO CADASTRAL	DATA DE ABERTURA 11/10/1968
NOME EMPRESARIAL SUDOAUTO SUDOESTE AUTOMOVEIS LTDA		
TÍTULO DO ESTABELECIMENTO (NOME DE FANTASIA) SUDOAUTO		
CÓDIGO E DESCRIÇÃO DA ATIVIDADE ECONÔMICA PRINCIPAL 45.11-1-01 - Comércio a varejo de automóveis, camionetas e utilitários novos		
CÓDIGO E DESCRIÇÃO DAS ATIVIDADES ECONÔMICAS SECUNDÁRIAS 45.11-1-02 - Comércio a varejo de automóveis, camionetas e utilitários usados 45.12-9-02 - Comércio sob consignação de veículos automotores 45.20-0-01 - Serviços de manutenção e reparação mecânica de veículos automotores 45.30-7-03 - Comércio a varejo de peças e acessórios novos para veículos automotores 74.90-1-04 - Atividades de intermediação e agenciamento de serviços e negócios em geral, exceto imobiliários		
CÓDIGO E DESCRIÇÃO DA NATUREZA JURÍDICA 206-2 - Sociedade Empresária Limitada		
LOGRADOURO R VEREADOR ROMEU LAURO WERLANG	NÚMERO 907	COMPLEMENTO
CEP 85.601-020	BAIRRO/DISTRITO CENTRO	MUNICÍPIO FRANCISCO BELTRAO
UF PR	TELEFONE (46) 3520-4100 / (46) 3520-4400	
ENDEREÇO ELETRÔNICO SUDOAUTO@WLN.COM.BR		
ENTE FEDERATIVO RESPONSÁVEL (EFR) *****		
SITUAÇÃO CADASTRAL ATIVA	DATA DA SITUAÇÃO CADASTRAL 03/11/2005	
MOTIVO DE SITUAÇÃO CADASTRAL		
SITUAÇÃO ESPECIAL *****	DATA DA SITUAÇÃO ESPECIAL *****	

Aprovado pela Instrução Normativa RFB nº 1.634, de 06 de maio de 2016.

Emitido no dia **08/08/2017** às **15:15:22** (data e hora de Brasília).

Página: 1/1

Consulta QSA / Capital Social

Voltar



Preparar Página
para impressão

A RFB agradece a sua visita. Para informações sobre política de privacidade e uso, [clique aqui](#).
[Atualize sua página](#)



MINISTÉRIO DA FAZENDA
Secretaria da Receita Federal do Brasil
Procuradoria-Geral da Fazenda Nacional

**CERTIDÃO POSITIVA COM EFEITOS DE NEGATIVA DE DÉBITOS RELATIVOS AOS
TRIBUTOS FEDERAIS E À DÍVIDA ATIVA DA UNIÃO**

Nome: SUDOAUTO SUDOESTE AUTOMOVEIS LTDA
CNPJ: 77.812.188/0001-05

Ressalvado o direito de a Fazenda Nacional cobrar e inscrever quaisquer dívidas de responsabilidade do sujeito passivo acima identificado que vierem a ser apuradas, é certificado que:

1. constam débitos administrados pela Secretaria da Receita Federal do Brasil (RFB), com a exigibilidade suspensa, nos termos do art. 151 da Lei nº 5.172, de 25 de outubro de 1966 - Código Tributário Nacional (CTN), ou objeto de decisão judicial que determina sua desconsideração para fins de certificação da regularidade fiscal; e
2. não constam inscrições em Dívida Ativa da União na Procuradoria-Geral da Fazenda Nacional (PGFN).

Conforme disposto nos arts. 205 e 206 do CTN, este documento tem os mesmos efeitos da certidão negativa.

Esta certidão é válida para o estabelecimento matriz e suas filiais e, no caso de ente federativo, para todos os órgãos e fundos públicos da administração direta a ele vinculados. Refere-se à situação do sujeito passivo no âmbito da RFB e da PGFN e abrange inclusive as contribuições sociais previstas nas alíneas 'a' a 'd' do parágrafo único do art. 11 da Lei nº 8.212, de 24 de julho de 1991.

A aceitação desta certidão está condicionada à verificação de sua autenticidade na Internet, nos endereços <<http://www.receita.fazenda.gov.br>> ou <<http://www.pgfn.fazenda.gov.br>>.

Certidão emitida gratuitamente com base na Portaria Conjunta RFB/PGFN nº 1.751, de 02/10/2014.

Emitida às 16:56:53 do dia 27/06/2017 <hora e data de Brasília>.

Válida até 24/12/2017.

Código de controle da certidão: **94E6.F315.2BE7.DE62**

Qualquer rasura ou emenda invalidará este documento.



Estado do Paraná
Secretaria de Estado da Fazenda
Coordenação da Receita do Estado

Certidão Negativa
de Débitos Tributários e de Dívida Ativa Estadual
Nº 016715126-76

Certidão fornecida para o CNPJ/MF: **77.812.188/0001-05**
Nome: **SUDOAUTO SUDOESTE AUTOMOVEIS LTDA**

Ressalvado o direito da Fazenda Pública Estadual inscrever e cobrar débitos ainda não registrados ou que venham a ser apurados, certificamos que, verificando os registros da Secretaria de Estado da Fazenda, constatamos não existir pendências em nome do contribuinte acima identificado, nesta data.

Obs.: Esta Certidão engloba todos os estabelecimentos da empresa e refere-se a débitos de natureza tributária e não tributária, bem como ao descumprimento de obrigações tributárias acessórias.

Válida até 06/12/2017 - Fornecimento Gratuito

A autenticidade desta certidão deverá ser confirmada via Internet
www.fazenda.pr.gov.br



MUNICÍPIO DE FRANCISCO BELTRÃO
ESTADO DO PARANÁ
SECRETARIA MUNICIPAL DE FINANÇAS

CERTIDÃO NEGATIVA
Nº14731/2017

RAZÃO SOCIAL: SUDOAUTO SUDOESTE AUTOMOVEIS LTDA

CNPJ: 77.812.188/0001-05

INSCRIÇÃO MUNICIPAL: 10600

INSCRIÇÃO ESTADUAL: 32100765-13

ALVARÁ:

ENDEREÇO: R VEREADOR ROMEU LAURO WERLANG, 689 - CENTRO CEP: 85601020 Francisco Beltrão - PR

ATIVIDADE: Comércio a varejo de automóveis, camionetas e utilitários novos, Serviços de manutenção e reparação mecânica de veículos automotores

Certificamos que não existem pendências em nome do contribuinte supramencionado relativas aos tributos administrados pela Secretaria Municipal de Finanças. Fica ressalvado o direito de a Fazenda Pública do Município de Francisco Beltrão cobrar quaisquer dívidas provenientes de tributos que venham a ser apurados ou que se verifiquem a qualquer tempo, inclusive em relação ao período abrangido por esta certidão.

DATA DE EMISSÃO: 10/07/2017

DATA DE VALIDADE: 08/09/2017

FINALIDADE: VERIFICAÇÃO

CÓDIGO DE AUTENTICAÇÃO: 9ZTMHBUFFH4JMX58RMRS

A autenticidade desta certidão deverá ser confirmada na Internet, no endereço www.franciscobeltrao.pr.gov.br

Certidão emitida gratuitamente pela Internet em: 10/07/2017 - 03:42:35
Qualquer rasura invalidará este documento.

IMPRIMIR

VOLTAR



Certificado de Regularidade do FGTS - CRF

Inscrição: 77812188/0001-05
Razão Social: SUDOAUTO SUDOESTE AUTOMÓVEIS LTDA
Nome Fantasia: SUDOAUTO
Endereço: RUA VEREADOR ROMEU LAURO WERLANG 689 / CENTRO / FRANCISCO BELTRAO / PR / 85601-020

A Caixa Econômica Federal, no uso da atribuição que lhe confere o Art. 7, da Lei 8.036, de 11 de maio de 1990, certifica que, nesta data, a empresa acima identificada encontra-se em situação regular perante o Fundo de Garantia do Tempo de Serviço - FGTS.

O presente Certificado não servirá de prova contra cobrança de quaisquer débitos referentes a contribuições e/ou encargos devidos, decorrentes das obrigações com o FGTS.

Validade: 28/07/2017 a 26/08/2017

Certificação Número: 2017072803553518659804

Informação obtida em 08/08/2017, às 15:20:42.

A utilização deste Certificado para os fins previstos em Lei está condicionada à verificação de autenticidade no site da Caixa:
www.caixa.gov.br



PODER JUDICIÁRIO
JUSTIÇA DO TRABALHO

CERTIDÃO NEGATIVA DE DÉBITOS TRABALHISTAS

Nome: SUDOAUTO SUDOESTE AUTOMOVEIS LTDA

(MATRIZ E FILIAIS) CNPJ: 77.812.188/0001-05

Certidão nº: 135074108/2017

Expedição: 08/08/2017, às 15:22:10

Validade: 03/02/2018 - 180 (cento e oitenta) dias, contados da data de sua expedição.

Certifica-se que **SUDOAUTO SUDOESTE AUTOMOVEIS LTDA (MATRIZ E FILIAIS)**, inscrito(a) no CNPJ sob o nº **77.812.188/0001-05**, **NÃO CONSTA** do Banco Nacional de Devedores Trabalhistas.

Certidão emitida com base no art. 642-A da Consolidação das Leis do Trabalho, acrescentado pela Lei nº 12.440, de 7 de julho de 2011, e na Resolução Administrativa nº 1470/2011 do Tribunal Superior do Trabalho, de 24 de agosto de 2011.

Os dados constantes desta Certidão são de responsabilidade dos Tribunais do Trabalho e estão atualizados até 2 (dois) dias anteriores à data da sua expedição.

No caso de pessoa jurídica, a Certidão atesta a empresa em relação a todos os seus estabelecimentos, agências ou filiais.

A aceitação desta certidão condiciona-se à verificação de sua autenticidade no portal do Tribunal Superior do Trabalho na Internet (<http://www.tst.jus.br>).

Certidão emitida gratuitamente.

INFORMAÇÃO IMPORTANTE

Do Banco Nacional de Devedores Trabalhistas constam os dados necessários à identificação das pessoas naturais e jurídicas inadimplentes perante a Justiça do Trabalho quanto às obrigações estabelecidas em sentença condenatória transitada em julgado ou em acordos judiciais trabalhistas, inclusive no concernente aos recolhimentos previdenciários, a honorários, a custas, a emolumentos ou a recolhimentos determinados em lei; ou decorrentes de execução de acordos firmados perante o Ministério Público do Trabalho ou Comissão de Conciliação Prévia.

EDITAL DE PREGÃO Nº 133/2017

PROCESSO ADMINISTRATIVO Nº 522/2017

MODALIDADE: PREGÃO ELETRÔNICO

TIPO: MENOR PREÇO GLOBAL POR ITEM

OBJETO: Aquisição de 05 (cinco) veículos automóveis novos, 0 km para utilização da Secretaria Municipal de Saúde, Assistência Social e Departamento de Vigilância em Saúde.

MODELO DE DECLARAÇÃO DE INEXISTÊNCIA DE FATO IMPEDITIVO DE LICITAR OU CONTRATAR COM A ADMINISTRAÇÃO

A empresa SUDOAUTO SUDOESTE AUTOMÓVEIS LTDA, estabelecida na Rua Vereador Romeu Lauro Werlang, 907, Centro, na cidade de Francisco Beltrão – PR, inscrita no CNPJ sob nº 77.812.188/0001-05. DECLARA, sob as penas da lei, que não está sujeita a qualquer impedimento legal para licitar ou contratar com a Administração, ciente da obrigatoriedade de declarar ocorrências posteriores.

Francisco Beltrão, 08 de Agosto de 2017.

77812188/0001-05
Sudoauto Sudoeste
Automóveis Ltda
R: Ver. Romeu L. Werlang, 907
Centro - CEP 85601-020
FRANCISCO BELTRÃO - PR

Josef Antonio Meimberg
Josef Antonio Meimberg
CPF: 127.754.369-00
RG: 654.228-0
SSP-PR
Sócio-Proprietario

SUDOAUTO – SUDOESTE AUTOMÓVEIS LTDA.

R. Vereador Romeu Lauro Werlang, 907 - Centro
85.601-020 - Francisco Beltrão - Pr
Fone: (46)3520 -4100 Fax: (46)3520-4101
E-Mail: sudoauto@wln.com.br



EDITAL DE PREGÃO Nº 133/2017

PROCESSO ADMINISTRATIVO Nº 522/2017

MODALIDADE: PREGÃO ELETRÔNICO

TIPO: MENOR PREÇO GLOBAL POR ITEM

OBJETO: Aquisição de 05 (cinco) veículos automóveis novos, 0 km para utilização da Secretaria Municipal de Saúde, Assistência Social e Departamento de Vigilância em Saúde.

**DECLARAÇÃO DE REGULARIDADE NO MINISTÉRIO DO TRABALHO EM ATENDIMENTO AO
DISPOSTO NO ARTIGO 7º, INCISO XXXIII, DA CONSTITUIÇÃO FEDERAL**

A empresa SUDOAUTO SUDOESTE AUTOMÓVEIS LTDA, estabelecida na Rua Vereador Romeu Lauro Werlang, 907, Centro, na cidade de Francisco Beltrão – PR, inscrita no CNPJ sob nº 77.812.188/0001-05. DECLARA, sob as penas da lei, para fins do disposto no inciso V do artigo 27 da Lei Federal nº 8.666, de 21 de junho de 1993, acrescido pela Lei nº 9.854, de 27 de outubro de 1999, que não emprega menor de dezoito anos em trabalho noturno, perigoso ou insalubre e que não emprega menor de dezesseis anos, salvo na condição de aprendiz, a partir de 14 (quatorze) anos, em observância à Lei Federal nº 9854, de 27.10.99, que acrescentou o inciso V ao art. 27 da Lei Federal nº 8666/93.

Francisco Beltrão, 08 de Agosto de 2017.

77812188/0001-05
Sudoauto Sudoeste
Automóveis Ltda
R: Ver. Romeu L. Werlang, 907
Centro - CEP 85801-020
FRANCISCO BELTRÃO - PR

Josefi Antônio Meimberg
CPF: 127.754.369-00
RG: 654.228-0
SSP-PR
Sócio-Proprietário

SUDOAUTO – SUDOESTE AUTOMÓVEIS LTDA.

R. Vereador Romeu Lauro Werlang, 907 - Centro
85.601-020 - Francisco Beltrão - Pr
Fone: (46)3520 -4100 Fax: (46)3520-4101
E-Mail: sudoauto@wln.com.br

EDITAL DE PREGÃO Nº 133/2017

PROCESSO ADMINISTRATIVO Nº 522/2017

MODALIDADE: PREGÃO ELETRÔNICO

TIPO: MENOR PREÇO GLOBAL POR ITEM

OBJETO: Aquisição de 05 (cinco) veículos automóveis novos, 0 km para utilização da Secretaria Municipal de Saúde, Assistência Social e Departamento de Vigilância em Saúde

TERMO DE REFERÊNCIA

ESPECIFICAÇÕES TÉCNICAS E CONDIÇÕES DE FORNECIMENTO

I – DESCRIÇÃO:

- 1.1. Constitui objeto deste certame Aquisição de 05 (cinco) veículos automóveis novos, 0 km para utilização da Secretaria Municipal de Saúde, Assistência Social e Departamento de Vigilância em Saúde, de acordo com as especificações técnicas adiante discriminadas, cabendo a Secretaria Municipal de Saúde, informar à Comissão se o equipamento ofertado atende às exigências técnicas alvitradas.

Handwritten signature or mark.

SUDOAUTO

automóveis

000169

ITENS AMPLA CONCORRÊNCIA

Item	Código	Descrição do produto	Quantidade	Unidade	Valor máximo unitário R\$	Valor máximo total R\$
01	56734	CHEVROLET/ ONIX JOY, VEÍCULO AUTOMÓVEL, NOVO, ZERO KM, COM AS SEGUINTE CARACTERÍSTICAS MÍNIMAS: - De fabricação nacional; - Veículo tipo hatch; - Ano 2017 e modelo 2018; - 5(cinco) portas; - Motor mínimo 1.0, potência mínima de 70 cv; - Câmbio manual com 5 marchas a frente e 1 a ré; - Bicomustível (gasolina/álcool); - Cor branca; - Direção hidráulica ou elétrica, vidros elétricos nas 2 portas dianteiras, travas elétricas, alarme originais de fábrica; - Som (rádio AM/FM, entrada USB, alto falantes traseiros e dianteiros); - Limpador e desembaçador traseiros; - Maçanetas e retrovisores da cor do veículo; - Ar condicionado; - Freio ABS/EBD, Air Bag duplo; - Carga útil de 5 passageiros; - Rodas em aço, com calota, no mínimo pneus aro 14; - Tanque de combustível de no mínimo 47 litros; - Capacidade mínima do porta-malas de 250 litros - Com todos os equipamentos obrigatórios e de segurança previstos na legislação e Código Nacional de Trânsito. - 02 UNIDADES PARA SECRETARIA MUNICIPAL DE ASSISTÊNCIA SOCIAL 01 UNIDADE PARA SECRETARIA MUNICIPAL DE SAÚDE	03	UN	40.723,33	122.169,99

77812188/0001-05

Sudoauto Sudoeste
Automóveis LtdaR: Ver. Romeu L. Werlang, 907
Centro - CEP 85801-020

FRANCISCO BELTRÃO - PR

SUDOAUTO – SUDOESTE AUTOMÓVEIS LTDA.

R. Vereador Romeu Lauro Werlang, 907 - Centro
85.601-020 - Francisco Beltrão - Pr

Fone: (46)3520 -4100 Fax: (46)3520-4101

E-Mail: sudoauto@wln.com.br

SUDOAUTO

automóveis

02	56735	<p>CHEVROLET/ ONIX 1.4 LT, VEÍCULO AUTOMÓVEL, NOVO, ZERO KM, COM AS SEGUINTE CARACTERÍSTICAS MÍNIMAS:</p> <ul style="list-style-type: none"> - De fabricação nacional; - Veículo tipo hatch; - Ano 2017 e modelo 2018; - 5(cinco) portas; - Motor mínimo 1.3, potência mínima de 98 cv; - Câmbio manual com 5 marchas a frente e 1 a ré; - Bicomustível (gasolina/álcool); - Cor branca; - Direção hidráulica ou elétrica, vidros elétricos nas 2 portas dianteiras, travas elétricas, alarme originais de fábrica; - Som (rádio AM/FM, entrada USB, alto falantes traseiros e dianteiros); - Limpador e desembaçador traseiros; - Maçanetas e retrovisores da cor do veículo; - Farol de neblina; - Ar condicionado; - Freio ABS/EBD, Air Bag duplo; - Carga útil de 5 passageiros; - Rodas de liga leve, com calota, no mínimo pneus aro 14; - Tanque de combustível de no mínimo 47 litros; - Capacidade mínima do porta-malas de 250 litros - Com todos os equipamentos obrigatórios e de segurança previstos na legislação e Código Nacional de Trânsito. <p><u>OBS.: A empresa vencedora ficará responsável pela entrega do veículo já adesivado conforme padrões estabelecidos pela vigilância em saúde (CONFORME ANEXO I-A).</u></p> <p>- 02 UNIDADES PARA SECRETARIA MUNICIPAL DE SAÚDE - DEPARTAMENTO EM VIGILÂNCIA EM SAÚDE</p>	02	UN	50.530,00	101.060,00
----	-------	---	----	----	-----------	------------

- 1.1. Valor máximo estimado da licitação é de **R\$ 223.229,99 (duzentos e vinte e três mil duzentos e vinte e nove reais e noventa e nove centavos).**

II – PROPECTOS

- 2.1. PROSPECTO: A(s) licitante(s) vencedora(s), deverá(ão) enviar a pregoeira sob pena de desclassificação, no prazo máximo de 3 (três) horas após a finalização do certame, através do email: nadia@franciscobeltrao.com.br ou anexado junto ao COMPRASNET, os "FOLDERS", ENCARTES, FOLHETOS TÉCNICOS ou CATÁLOGOS de TODOS os veículos ofertados, onde constem as

77812188/0001-05
Sudoauto Sudoeste
Automóveis Ltda
 R: Ver. Romeu L. Werlang, 907
 Centro - CEP 85601-020
FRANCISCO BELTRÃO - PR

SUDOAUTO – SUDOESTE AUTOMÓVEIS LTDA.
 R. Vereador Romeu Lauro Werlang, 907 - Centro
 85.601-020 - Francisco Beltrão - Pr
 Fone: (46)3520-4100 Fax: (46)3520-4101
 E-Mail: sudoauto@wln.com.br



especificações técnicas e a caracterização dos mesmos, permitindo a consistente avaliação da equipe técnica.

III- PRAZO, FORMA E LOCAL DE ENTREGA/EXECUÇÃO:

- 3.1. Os veículos, objeto deste edital e Anexo I, deverão ser entregues, no prazo máximo de 30(trinta) dias, contados do momento do recebimento da ordem de empenho, confirmação por email ou contato telefônico, mediante entrega técnica, na sede da oficina e garagem da Prefeitura Municipal de Francisco Beltrão, localizada na rua Marília, 655, no bairro Padre Ulrico no município de Francisco Beltrão – PR.
- 3.2. Os veículos, objeto deste edital e Anexo I, deverão ser entregue no prazo e local acima indicado, totalmente completo e em perfeito funcionamento, com data previamente agendada onde ocorrerá a entrega técnica e testes de funcionamento, acompanhados por servidor designado pela administração municipal.

Os veículos deverão ser entregues na Garagem Municipal com no mínimo 20 (vinte) litros de combustível.

- 3.3. Os veículos deverão ser entregues para primeiro emplacamento a ser realizado pelo Município de Francisco Beltrão, observando a categoria oficial, e a nota fiscal deverá ser emitida diretamente pela agencia/concessionária para o Município de Francisco Beltrão.
- 3.4. O prazo de vigência da presente licitação é de 180 (cento e oitenta) dias, contados a partir da assinatura do contrato. ✕

IV – OBSERVAÇÕES:

- 4.1. Os veículos entregues deverão ser de primeira linha e estar em conformidade com as normas em sua versão mais recente. Na entrega serão verificados especificações conforme descrição da Ata, e o estado de conservação dos mesmos.

77812188/0001-05
Sudoauto Sudoeste
Automóveis Ltda
 R: Ver. Romeu L. Werlang, 907
 Centro - CEP 85601-02
FRANCISCO BELTRÃO - Pr

SUDOAUTO – SUDOESTE AUTOMÓVEIS LTDA.
 R. Vereador Romeu Lauro Werlang, 907 - Centro
 85.601-020 - Francisco Beltrão - Pr
 Fone: (46)3520 -4100 Fax: (46)3520-4101
 E-Mail: sudoauto@wln.com.br

SUDOAUTO

automóveis



- 4.2. A contratada deverá manter durante toda a execução do contrato, em compatibilidade com as obrigações por ela assumidas, todas as condições de habilitação e qualificação exigidas na licitação.
- 4.3. A contratada deverá responsabilizar-se e arcar por quaisquer taxas ou emolumentos concernentes ao objeto da presente licitação, bem como demais custos, encargos inerentes e necessários para a completa execução das obrigações assumidas.
- 4.4. A contratada deverá responsabilizar-se pela integral prestação contratual, inclusive quanto às obrigações decorrentes da inobservância da legislação em vigor;

Francisco Beltrão, 08 de Agosto de 2017.

Josefi Antônio Meimberg
CPF: 127.754.369-00
RG: 654.228-0
SSP-PR
Sócio-Proprietario

77812188/0001-05
Sudoauto Sudoeste
Automóveis Ltda
R: Ver. Romeu L. Werlang, 907
Centro - CEP 85601-020
FRANCISCO BELTRÃO - PR

SUDOAUTO – SUDOESTE AUTOMÓVEIS LTDA.
R. Vereador Romeu Lauro Werlang, 907 - Centro
85.601-020 - Francisco Beltrão - Pr
Fone: (46)3520-4100 Fax: (46)3520-4101
E-Mail: sudoauto@wln.com.br



Declaração de Elaboração Independente de Proposta

SUDOAUTO SUDOESTE AUTOMÓVEIS LTDA, estabelecida na Rua Vereador Romeu Lauro Werlang, 907, Centro, na cidade de Francisco Beltrão – PR, inscrita no CNPJ sob nº 77.812.188/0001-05

JOSETI ANTONIO MEIMBERG, RG 654.228-0, CPF 127.754.369-00, domiciliado na Rua Sergipe, 575, Bairro Nossa Senhora Aparecida, na cidade de Francisco Beltrão – PR, como representante devidamente constituído de Sudoauto Sudoeste Automóveis Ltda doravante denominado licitante para fins do disposto no Edital do Pregão Eletrônico nº 133/2017, declara, sob as penas da lei, em especial o art. 299 do Código Penal Brasileiro, que:

(a) a proposta apresentada para participar do Processo Licitatório nº 522/2017 foi elaborada de maneira independente pelo licitante e o conteúdo da proposta não foi, no todo ou em parte, direta ou indiretamente, informado, discutido ou recebido de qualquer outro participante potencial ou de fato do Processo Licitatório nº 522/2017, por qualquer meio ou por qualquer pessoa;

(b) a intenção de apresentar a proposta elaborada para participar do Processo Licitatório nº 522/2017, não foi informada, discutida ou recebida de qualquer outro participante potencial ou de fato do Processo Licitatório nº 522/2017, por qualquer meio ou por qualquer pessoa;

(c) que não tentou, por qualquer meio ou por qualquer pessoa, influir na decisão de qualquer outro participante potencial ou de fato do Processo Licitatório nº 522/2017, quanto a participar ou não da referida licitação;

(d) que o conteúdo da proposta apresentada para participar do Processo Licitatório nº 522/2017 não será, no todo ou em parte, direta ou indiretamente, comunicado ou discutido com qualquer outro participante potencial ou de fato do Processo Licitatório nº 522/2017 antes da adjudicação do objeto da referida licitação;

(e) que o conteúdo da proposta apresentada para participar do Processo Licitatório nº 522/2017 não foi, no todo ou em parte, direta ou indiretamente, informado, discutido ou recebido de qualquer integrante do Município de Francisco Beltrão antes da abertura oficial das propostas; e

(f) que está plenamente ciente do teor e da extensão desta declaração e que detém plenos poderes e informações para firmá-la.

Francisco Beltrão, 08 de Agosto de 2017.

77812188/0001-05
Sudoauto Sudoeste
Automóveis Ltda
R: Ver. Romeu L. Werlang, 907
Centro - CEP 85601-020
FRANCISCO BELTRÃO - PR

Josef Meimberg
Josef Antonio Meimberg
CPF: 127.754.369-00
RG: 654.228-0
SSP-PR
Sócio-Proprietario

SUDOAUTO – SUDOESTE AUTOMÓVEIS LTDA.

R. Vereador Romeu Lauro Werlang, 907 - Centro
85.601-020 - Francisco Beltrão - Pr

Fone: (46)3520-4100 Fax: (46)3520-4101

E-Mail: sudoauto@wln.com.br

ONIX
Ficha Técnica

1.0 SPE4

1.4 SPE4

A partir de R\$ 14.990

A partir de R\$ 51.050

 Item de série Item opcional Item não disponível

Mostrar todos

Ocultar todos

LT

LTZ

MOTORIZAÇÃO E FREIOS		LT	LTZ
MOTORIZAÇÃO			
Tipo	Dianteiro transversal, Gasolina e Etanol		Dianteiro transversal, Gasolina e Etanol
Número de cilindros	4 em linha		4 em linha
Válvulas, total	8 (SOHC)		8 (SOHC)
Taxa de compressão	12,4		12,4
Injeção eletrônica de combustível	M.P.F.I.		M.P.F.I.
Potência Máxima Líquida (ABNT NBR 5484/ISO 1585 Líquida ou SAE bruta)	Gasolina: 98 cv (72,1 kW/ 96,7 hp) @ 6000 rpm / Etanol: 106 cv (77,9 kW/ 104,5 hp) @ 6000 rpm		Gasolina: 98 cv (72,1 kW/ 96,7 hp) @ 6000 rpm / Etanol: 106 cv (77,9 kW/ 104,5 hp) @ 6000 rpm
Torque Máximo Líquido (ABNT NBR 5484/ISO 1585 Líquida ou SAE bruta)	Gasolina: 13,0 mkgf (127 Nm) @ 4800 rpm / Etanol: 13,9 mkgf (136 Nm) @ 4800 rpm		Gasolina: 13,0 mkgf (127 Nm) @ 4800 rpm / Etanol: 13,9 mkgf (136 Nm) @ 4800 rpm
TRANSMISSÃO			
Tipo	Manual de 6 velocidades / Automática de 6 velocidades		Manual de 6 velocidades / Automática de 6 velocidades
FREIOS			
Sistema	Hidráulico com duplo circuito distribuído em diagonal		Hidráulico com duplo circuito distribuído em diagonal
Dianteiros	A disco ventilado		A disco ventilado
Traseiros	A tambor		A tambor
DIREÇÃO			
Tipo	Elétrica Progressiva		Elétrica Progressiva
SUSPENSÕES		LT	LTZ
SUSPENSÕES			
Dianteira	Independente tipo "McPherson", barra estabilizadora ligada a haste tensora, molas helicoidais com carga lateral linear, amortecedor telescópico pressurizado estrutural		Independente tipo "McPherson", barra estabilizadora ligada a haste tensora, molas helicoidais com carga lateral linear, amortecedor telescópico pressurizado estrutural
Traseira	Semi independente, com eixo torção, sem barra estabilizadora, mola helicoidal com constante elástica linear e Amortecedor telescópico pressurizado		Semi independente, com eixo torção, sem barra estabilizadora, mola helicoidal com constante elástica linear e Amortecedor telescópico pressurizado
RODAS E PNEUS			
Rodas	Aço estampado 6J x 15, 4 furos, com calota integral presa por parafusos		Alumínio 5,5J x 15, 4 furos (Roda sobressalente de aço estampado 4B x 16)
Pneus	185/65 R15		185/65 R15
SISTEMA ELÉTRICO			
Bateria	12V, 50 Ah		12V, 50 Ah
Alternador	100 Ah		100 Ah
INFORMAÇÕES COMPLEMENTARES		LT	LTZ
DIMENSÕES			
Comprimento Total (mm)	3.933		3.933
Largura - carroceria (mm)	1.705		1.705
Largura Total - espelho a espelho (mm)	1.964		1.964
Altura (mm)	1475 (1.0) / 1476 (1.4)		1475 (1.0) / 1476 (1.4)
Distância entre eixos (mm)	2.528		2.528
CAPACIDADES			
Tanque de combustível (litros)	54		54
Porta-malas (litros)			
- Compartimento fechado	280		280
- Alinhado encosto banco e ao teto	342		342
- Bancos rebatidos	1.020		1.020

INFORMAÇÕES COMPLEMENTARES

Coefficiente de penetração aerodinâmica (Cx)	0.35	0.35
Peso em ordem de marcha (Kg)	1.034 MT / 1.067 AT	1.042 MT / 1.074 AT
Carga útil, com 5 passageiros mais bagagem (Kg)	375	375
Peso permitido no bagageiro (Kg)		

[Mostrar todos](#) [Ocultar todos](#)

Siga a Chevrolet:



FIND NEW ROADS



Faça revisões em seu veículo regularmente. Estes veículos estão em conformidade com o Programa de Controle da Poluição do Ar por Veículos Automotores - PROCONVE. Todos juntos fazem um trânsito melhor.

Atenção: Configurações e especificações válidas para veículos produzidos a partir de 15/04/2013. Em cada uma das versões é possível selecionar configurações diferentes. A General Motors do Brasil Ltda. pode, a qualquer momento, alterar a configuração dos modelos oferecidos neste site.



000177







ONIX JOY

Ficha Técnica

Item de série
 Item opcional
 Item não disponível

Mostrar todos

Ocultar todos

MOTORIZAÇÃO E FREIOS		ONIX JOY 1.0
MOTORIZAÇÃO		
Tipo	Dianteiro transversal, Gasolina e Etanol	
Número de cilindros	4 em linha	
Válvulas, total	8 (SOHC)	
Taxa de compressão	12,6	
Injeção eletrônica de combustível	M.P.F.I.	
Potência Máxima Líquida (ABNT NBR 5484/ISO 1585 Líquida ou SAE bruta)	Gasolina: 78 cv (57,4 kW/ 76,9 hp) @ 6400 rpm / Etanol: 80 cv (58,8 kW/ 78,9 hp) @ 6400 rpm	
Torque Máximo Líquido (ABNT NBR 5484/ISO 1585 Líquida ou SAE bruta)	Gasolina: 9,5 mkgf (93 Nm) @ 5200 rpm / Etanol: 9,8 mkgf (96 Nm) @ 5200 rpm	
TRANSMISSÃO		
Tipo	Manual de 5 velocidades	
FREIOS		
Sistema	Hidráulico com duplo circuito distribuído em diagonal	
Dianteiros	A disco ventilado	
Traseiros	A tambor	
DIREÇÃO		
Tipo	Elétrica Progressiva	
SUSPENSÕES		ONIX JOY 1.0
SUSPENSÕES		
Dianteira	Independente tipo "McPherson", sem barra estabilizadora, molas helicoidais com carga lateral linear, amortecedor telescópico pressurizado estrutural	
Traseira	Semi independente, com eixo torção, sem barra estabilizadora, mola helicoidal com constante elástica linear e amortecedor telescópico pressurizado	
RODAS E PNEUS		
Rodas	Aço estampado 5J x 14, 4 furos, com calota integral presa por parafusos (Roda sobressalente de aço estampado 4B x 16)	
Pneus	185/70 R14	
SISTEMA ELÉTRICO		
Bateria	50Ah	
Alternador	100 Ah	
INFORMAÇÕES COMPLEMENTARES		ONIX JOY 1.0
DIMENSÕES		
Comprimento Total (mm)	3,930	
Largura - carroceria (mm)	1,705	
Largura Total - espelho a espelho (mm)	1,964	
Altura (mm)	1,474	
Distância entre eixos (mm)	2,528	
CAPACIDADES		
Tanque de combustível (litros)	54	
Porta-malas (litros)		
- Compartimento fechado	289	
- Até o canto superior encosto banco	293	
- Alinhado encosto banco e ao teto	342	
- Bancos rebatidos	1.020	
INFORMAÇÕES COMPLEMENTARES		
Coefficiente de penetração aerodinâmica (Cx)	0,34	

Peso em ordem de marcha (Kg)	1011 (R7C) 1012 (R7D)
Carga útil, com 5 passageiros mais bagagem (Kg)	375

[Mostrar todos](#) [Ocultar todos](#)

Siga a Chevrolet:



FIND NEW ROADS



Faça revisões em seu veículo regularmente. Estes veículos estão em conformidade com o Programa de Controle da Poluição do Ar por Veículos Automotores - PROCONVE. Todos juntos fazem um trânsito melhor.

Atenção: Configurações e especificações válidas para veículos produzidos a partir de 15/04/2013. Em cada uma das versões é possível selecionar configurações diferentes. A General Motors do Brasil Ltda. pode, a qualquer momento, alterar a configuração dos modelos oferecidos neste site.

000182

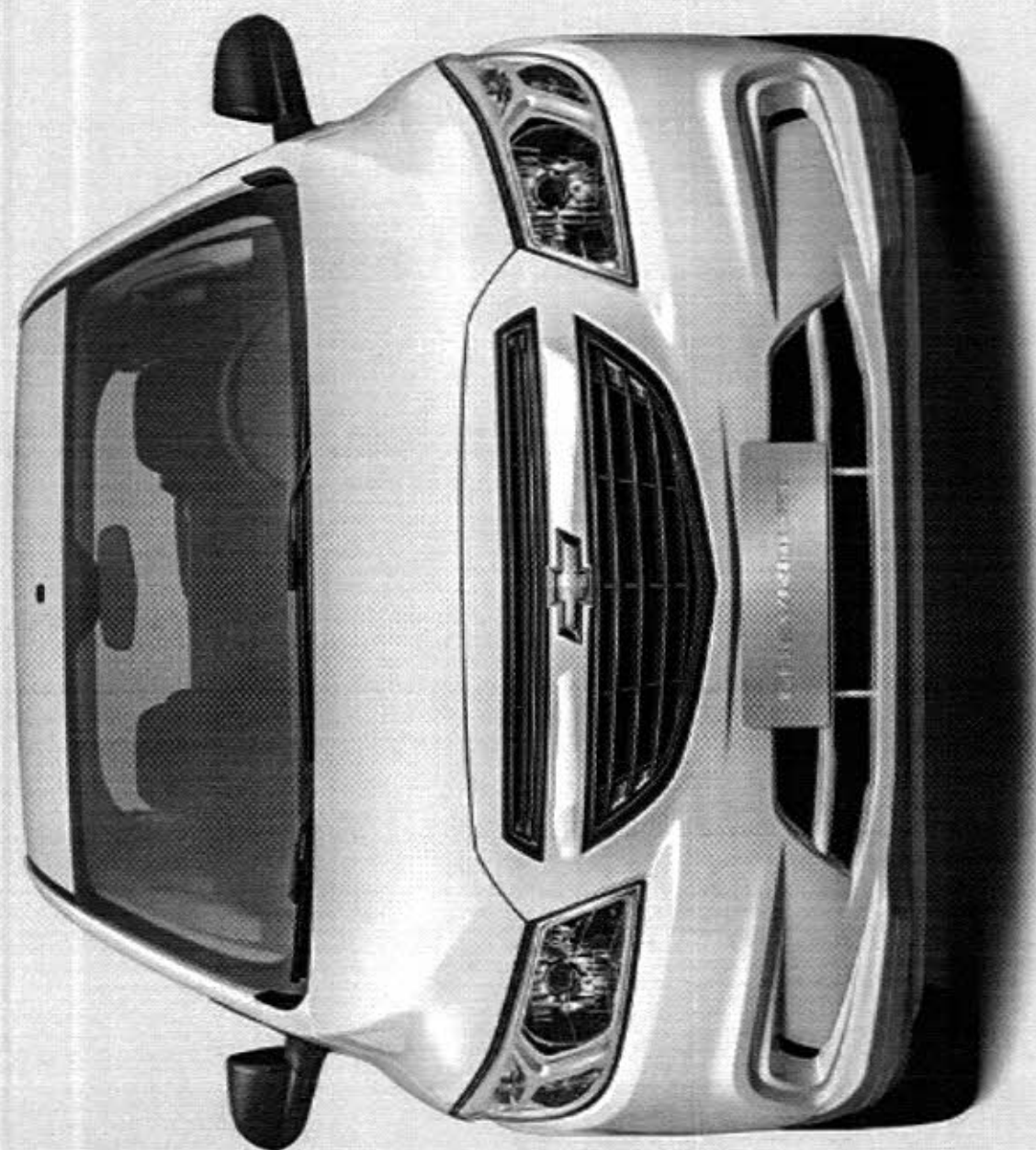

000183

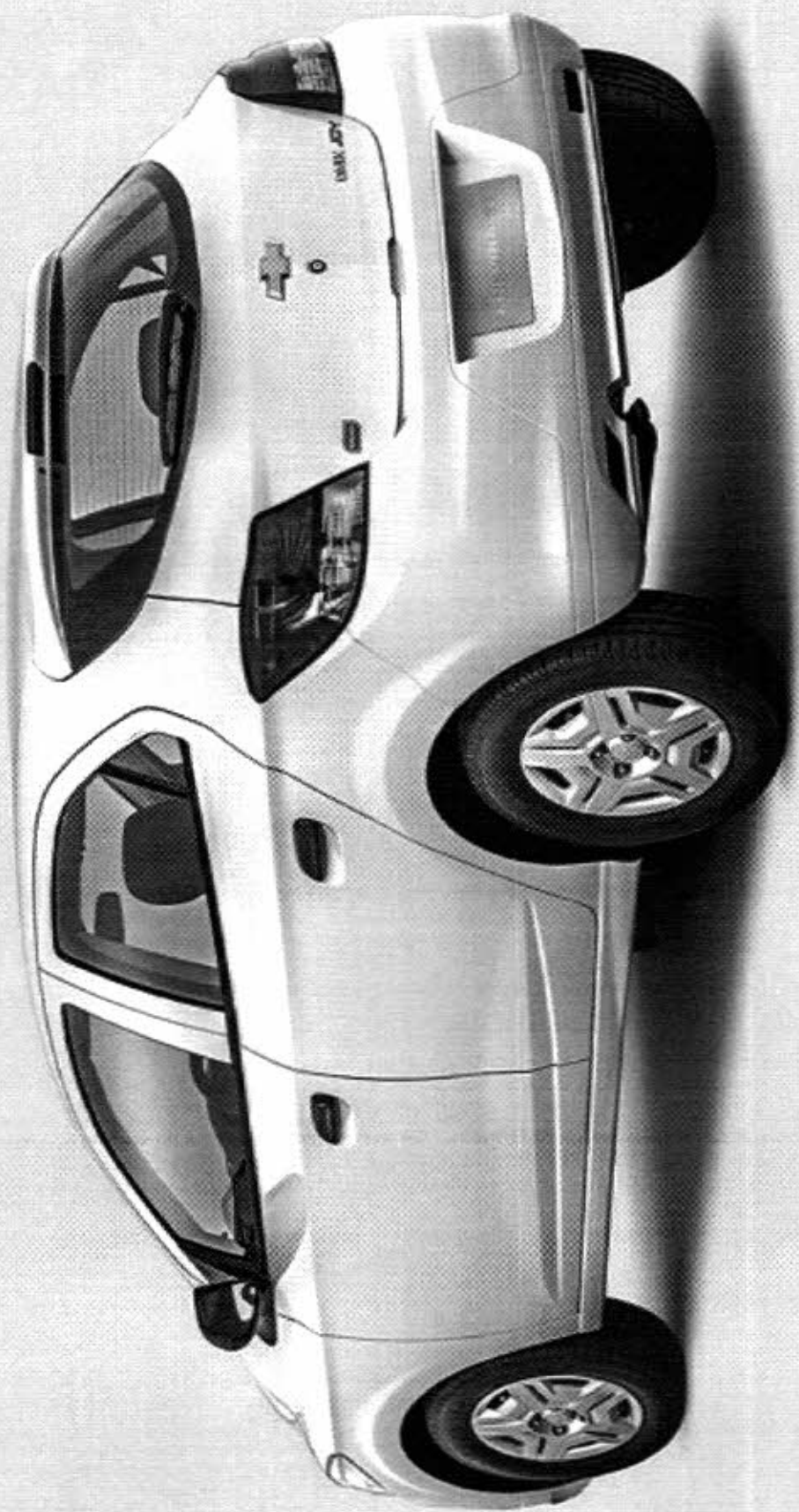

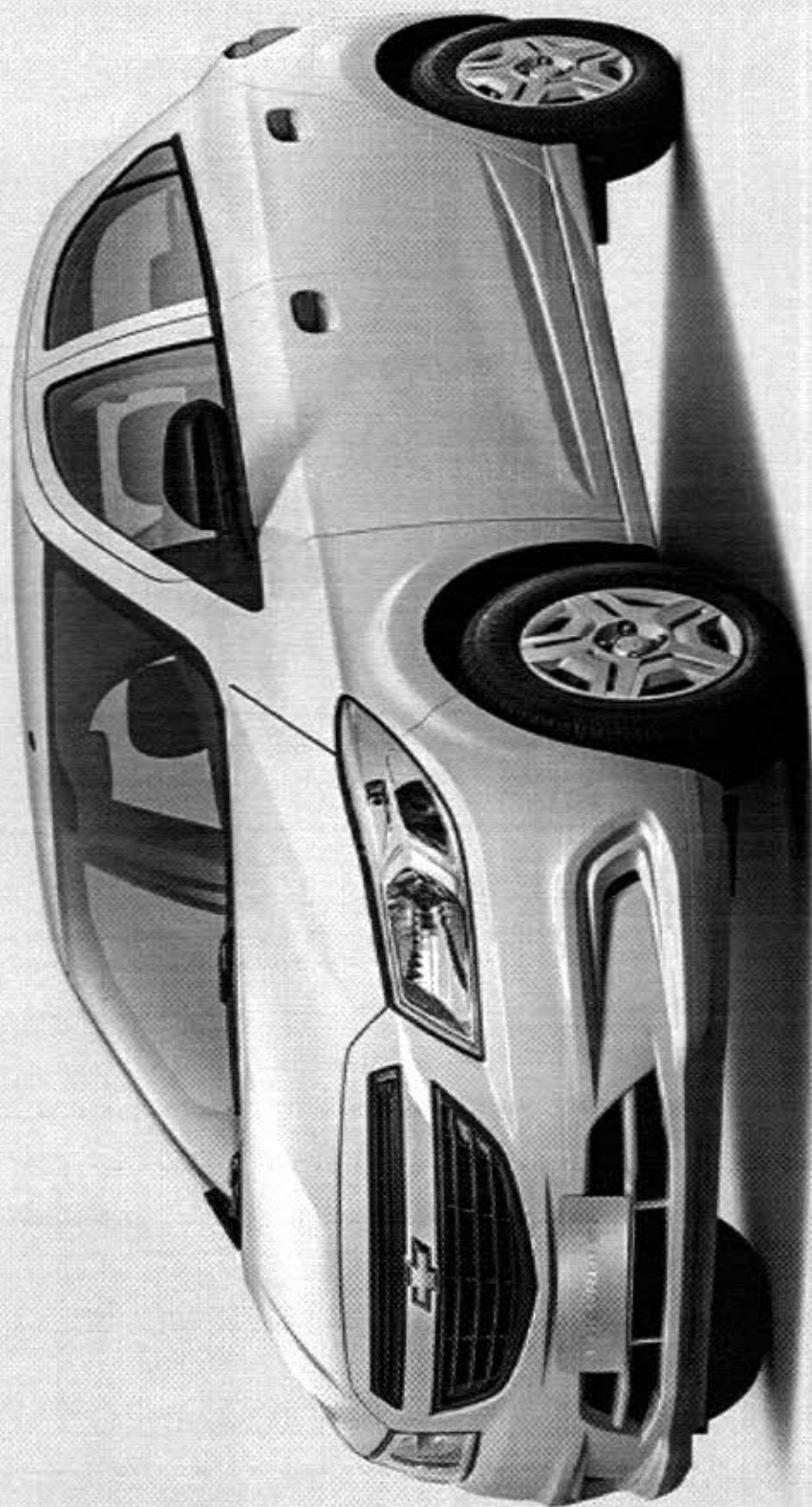



EDITAL DE PREGÃO Nº 133/2017

PROCESSO ADMINISTRATIVO Nº 522/2017

MODALIDADE: PREGÃO ELETRÔNICO

TIPO: MENOR PREÇO GLOBAL POR ITEM

OBJETO: Aquisição de 05 (cinco) veículos automóveis novos, 0 km para utilização da Secretaria Municipal de Saúde, Assistência Social e Departamento de Vigilância em Saúde.

PROPOSTA COMERCIAL

A empresa SUDOAUTO SUDOESTE AUTOMÓVEIS LTDA, estabelecida na Rua Vereador Romeu Lauro Werlang, 907, Centro, na cidade de Francisco Beltrão – PR, telefone (46) 3520-4100, e-mail: secretaria@sudoauto.com.br, inscrita no CNPJ sob nº 77.812.188/0001-05, neste ato representada por seu sócio proprietário JOSETI ANTONIO MEIMBERG, RG 654.228-0, CPF 127.754.369-00, domiciliado na Rua Sergipe, 575, Bairro Nossa Senhora Aparecida, na cidade de Francisco Beltrão – PR, propõe fornecer à Prefeitura Municipal de Francisco Beltrão, em estrito cumprimento ao previsto no Edital de Pregão Eletrônico nº 133/2017, conforme abaixo discriminado:

77812188/0001-05
Sudoauto Sudoeste
Automóveis Ltda
R: Ver. Romeu L. Werlang, 907
Centro - CEP 85601-020
FRANCISCO BELTRÃO - PR

✶



SUDOAUTO – SUDOESTE AUTOMÓVEIS LTDA.
R. Vereador Romeu Lauro Werlang, 907 - Centro
85.601-020 - Francisco Beltrão - Pr
Fone: (46)3520 -4100 Fax: (46)3520-4101
E-Mail: sudoauto@wln.com.br

SUDOAUTO

automóveis



ITENS AMPLA CONCORRÊNCIA

Item	Código	Descrição do produto	Quantidade	Unidade	Valor máximo unitário R\$	Valor máximo total R\$
01	56734	<p>CHEVROLET/ ONIX JOY 1.0, VEÍCULO AUTOMÓVEL, NOVO, ZERO KM, COM AS SEGUINTE CARACTERÍSTICAS MÍNIMAS:</p> <ul style="list-style-type: none"> - De fabricação nacional; - Veiculo tipo hatch; - Ano 2017 e modelo 2018; - 5 (cinco) portas; - Motor 1.0, potência máxima líquida de 78 cv gasolina e 80 cv etanol; - Câmbio manual com 5 marchas a frente e 1 a ré; - Bicomustível (gasolina/álcool); - Cor branca; - Direção elétrica progressiva, vidros elétricos nas 2 portas dianteiras, travas elétricas, alarme originais de fábrica; - Som (rádio AM/FM, entrada USB, alto falantes traseiros e dianteiros); - Limpador e desembaçador traseiros; - Maçanetas e retrovisores da cor do veículo; - Ar condicionado; - Freio ABS/EBD, Air Bag duplo; - Carga útil de 5 passageiros; - Rodas em aço, com calota, pneus aro 14; - Tanque de combustível de 54 litros; - Capacidade do porta-malas de 289 litros - Com todos os equipamentos obrigatórios e de segurança previstos na legislação e Código Nacional de Trânsito. <p>- 02 UNIDADES PARA SECRETARIA MUNICIPAL DE ASSISTÊNCIA SOCIAL 01 UNIDADE PARA SECRETARIA MUNICIPAL DE SAÚDE</p>	03	UN	40.723,33	122.169,99



77812188/0001-05

Sudoauto Sudoeste
Automóveis Ltda

R: Ver. Romeu L. Werlang, 907
Centro - CEP 85801-020

FRANCISCO BELTRÃO - PR

SUDOAUTO – SUDOESTE AUTOMÓVEIS LTDA.

R. Vereador Romeu Lauro Werlang, 907 - Centro

85.601-020 - Francisco Beltrão - Pr

Fone: (46)3520-4100 Fax: (46)3520-4101

E-Mail: sudoauto@wln.com.br



SUDOAUTO

automóveis

02	56735	<p>CHEVROLET/ ONIX 1.4 LT, VEÍCULO AUTOMÓVEL, NOVO, ZERO KM, COM AS SEGUINTE CARACTERÍSTICAS MÍNIMAS:</p> <ul style="list-style-type: none"> - De fabricação nacional; - Veículo tipo hatch; - Ano 2017 e modelo 2018; - 5 (cinco) portas; - Motor 1.4, potência de 98 cv gasolina e 106 cv etanol; - Câmbio manual com 5 marchas a frente e 1 a ré; - Bicombustível (gasolina/álcool); - Cor branca; - Direção elétrica progressiva, vidros elétricos nas 2 portas dianteiras, travas elétricas, alarme originais de fábrica; - Som (rádio AM/FM, entrada USB, alto falantes traseiros e dianteiros); - Limpador e desembaçador traseiros; - Maçanetas e retrovisores da cor do veículo; - Farol de neblina; - Ar condicionado; - Freio ABS/EBD, Air Bag duplo; - Carga útil de 5 passageiros; - Rodas de liga leve, com calota, pneus aro 15; - Tanque de combustível de 54 litros; - Capacidade do porta-malas de 280 litros - Com todos os equipamentos obrigatórios e de segurança previstos na legislação e Código Nacional de Trânsito. <p><u>OBS.: A empresa vencedora ficará responsável pela entrega do veículo já adesivado conforme padrões estabelecidos pela vigilância em saúde (CONFORME ANEXO I-A).</u></p> <p>- 02 UNIDADES PARA SECRETARIA MUNICIPAL DE SAÚDE – DEPARTAMENTO EM VIGILÂNCIA EM SAÚDE</p>	02	UN	50.530,00	101.060,00
----	-------	---	----	----	-----------	------------

A proponente obriga-se a cumprir todos os termos da Nota de Empenho a ser firmada com a vencedora do certame.

A validade desta proposta é de 60 (sessenta) dias corridos, contados da data da abertura da sessão pública de PREGÃO ELETRÔNICO.

Os veículos, deverão ser entregues, no prazo máximo de 30 (trinta) dias, contados do momento do recebimento da ordem de empenho, confirmação por e-mail ou contato telefônico, mediante entrega técnica, na sede da oficina e garagem da

77812188/0001-05
Sudocauto Sudoeste
Automóveis Ltda
 R: Ver. Romeu L. Werlang, 907
 Centro - CEP 85001-020
FRANCISCO BELTRÃO - PR

SUDOAUTO – SUDOESTE AUTOMÓVEIS LTDA.

R. Vereador Romeu Lauro Werlang, 907 - Centro
 85.601-020 - Francisco Beltrão - Pr
 Fone: (46)3520 -4100 Fax: (46)3520-4101
 E-Mail: sudocauto@wln.com.br

SUDOAUTO

automóveis

Prefeitura Municipal de Francisco Beltrão, localizada na rua Marília, 655, no bairro Padre Ulrico no município de Francisco Beltrão – PR.

Nos preços ofertados já estão inclusos os tributos, fretes, taxas, seguros, encargos sociais, trabalhistas e todas as demais despesas necessárias à execução do objeto.

Francisco Beltrão, 08 de Agosto de 2017.



Jdseti Antônio Meimberg

CPF: 127.754.369-00

RG: 654.228-0

SSP-PR

Sócio-Proprietario

77812188/0001-05

Sudoauto Sudoeste
Automóveis Ltda

R: Ver. Romeu L. Werlang, 907

Centro - CEP 85601-020

FRANCISCO BELTRÃO - PR

SUDOAUTO – SUDOESTE AUTOMÓVEIS LTDA.

R. Vereador Romeu Lauro Werlang, 907 - Centro

85.601-020 - Francisco Beltrão - Pr

Fone: (46)3520-4100 Fax: (46)3520-4101

E-Mail: sudoauto@wln.com.br



**ATA DA SESSÃO nº 341
PREGÃO ELETRÔNICO nº 133/2017
PROCESSO nº 522/2017**

Aos oito dias do mês de agosto do ano de dois mil e dezessete, às quatorze horas, no endereço eletrônico www.comprasnet.gov.br, na sala de reuniões da administração, no paço da Prefeitura Municipal - térreo, situada na Rua Octaviano Teixeira dos Santos nº 1000 - centro, na cidade de Francisco Beltrão - PR, realizou-se Sessão Pública para recebimento das Propostas de Preços, da licitação acima citada, sob o critério de julgamento: "Menor preço GLOBAL POR ITEM", para a **Aquisição de 05 (cinco) veículos automóveis novos, 0 km para utilização da Secretaria Municipal de Saúde, Assistência Social e Departamento de Vigilância em Saúde.** Conduzido pela Pregoeira Nádia Ap. Dall Agnol, designada pela Portaria nº 244/2017, de 10/05/2017. A divulgação do ato deu-se por Aviso de Licitação, publicado nos jornais : Diário Oficial do Estado do Paraná edição nº 9983 do dia 11/07/2017 pagina 34; Jornal de Beltrão do dia 11/07/2017 pagina 3A; Diário Oficial dos Municípios do Paraná página 78 do dia 11/07/2017; Diário Oficial da União DOU página 220 do dia 12/07/2017; bem como Edital e Aviso disponibilizados no site do Município de Francisco Beltrão www.franciscobeltrao.pr.gov.br e do Tribunal de Contas do Estado www.tce.pr.gov.br a partir do dia 10/07/2017. E ainda, aviso de rerratificação publicado nos jornais: Diário Oficial do Estado do Paraná edição nº 9995 do dia 27/07/2017 pagina 25; Jornal de Beltrão do dia 27/07/2017 pagina 3A; Diário Oficial dos Municípios do Paraná página 65 do dia 27/07/2017; bem como Edital e Aviso disponibilizados no site do Município de Francisco Beltrão www.franciscobeltrao.pr.gov.br e do Tribunal de Contas do Estado www.tce.pr.gov.br a partir do dia 26/07/2017. Inicialmente, conforme consta no edital, o recebimento das propostas iniciais de preços, menor preço GLOBAL POR ITEM. Ao declarar aberta a sessão, a Pregoeira saudou os participantes e informou sobre os procedimentos do certame. Findo a fase de lances de eminência e aleatório dos itens, a pregoeira comunicou via chat a **CONVOCAÇÃO DE ANEXO**, sendo que seriam aceitos documentos de habilitação e propostas via Sistema. Conforme item 13.1.1.2 Será aceito apenas 01 (UM) arquivo (COMPACTADO ex.: .zip e .pdf) com os relativos Documentos de Habilitação e Proposta de Preços. Após conferencia dos lances e consulta no SICAF, a pregoeira convocou o licitante primeiro colocado, cedendo o prazo de 03 (três) horas úteis, conforme item 13.2 do edital, e transcorrido o prazo, constatou que a licitantes anexou em tempo hábil os documentos solicitados. Solicitado e recebido o PROSPECTO/CATALOGO dos equipamentos, exigência do item 2.1 do edital, os quais foram conferidos e aceitos. Findo a conferencia de todos os documentos, resultou vencedora a empresa: **SUDOAUTO SUDOESTE AUTOMÓVEIS LTDA nos itens 001 R\$ 40.723,33 e 002 R\$ 50.530,00. Totalizando R\$ 223.229,99 (duzentos e vinte e três mil duzentos e vinte e nove reais e noventa e nove centavos).** Os relatórios de classificação detalhados seguem em anexo a presente Ata. Foi divulgado o resultado da sessão pública e foi concedido o prazo recursal conforme preconiza o artigo 26, do Decreto 5450/2005, sendo que nenhum licitante interpôs intenção de recurso. Imediatamente após o encerramento a Pregoeira convocou o licitante a encaminhar os documentos



**ATA DA SESSÃO nº 342
PREGÃO ELETRÔNICO nº 133/2017
PROCESSO nº 522/2017**

constantes do ITEM 13 do edital, original, no prazo de até 03 (três) dias úteis. A pregoeira informou que após adjudicação e homologação do Pregão pelo Prefeito Municipal, a contratada terá o prazo de 5 (cinco) dias para assinatura do Contrato. Nada mais havendo a tratar, a pregoeira declarou encerrados os trabalhos no dia oito de agosto de 2017.

Nádia Dall Agnol
PREGOEIRA

PREGÃO ELETRÔNICO

DECLARAÇÕES

UASG 987565 - PREF.MUN. DE FRANCISCO BELTRAO

Pregão Eletrônico Nº 00133/2017

CNPJ/CPF	Razão Social/Nome	Porte da Empresa
77.812.188/0001-05	SUDOAUTO SUDOESTE AUTOMOVEIS LTDA	Demais (Diferente de ME/EPP)
Data Declarações: 07/08/2017 11:26	Declaração MEE/EPP/COOP: NÃO	Declaração de Ciência Edital: <u>SIM</u>
Declaração Fato Superveniente: <u>SIM</u>	Declaração de Menor: <u>SIM</u>	Declaração Independente de Proposta: <u>SIM</u>
Declaração de Não Utilização de Trabalho Degradante ou Forçado: <u>SIM</u>		
14.432.759/0001-58	HORTOCOM CONSTRUCAO CIVIL E COMERCIO DE MAQUINAS E EQUI	Demais (Diferente de ME/EPP)
Data Declarações: 07/08/2017 18:19	Declaração MEE/EPP/COOP: NÃO	Declaração de Ciência Edital: <u>SIM</u>
Declaração Fato Superveniente: <u>SIM</u>	Declaração de Menor: <u>SIM</u>	Declaração Independente de Proposta: <u>SIM</u>
Declaração de Não Utilização de Trabalho Degradante ou Forçado: <u>SIM</u>		
88.632.369/0001-68	SUPERAUTO COMERCIO DE VEICULOS LTDA	Demais (Diferente de ME/EPP)
Data Declarações: 08/08/2017 08:44	Declaração MEE/EPP/COOP: NÃO	Declaração de Ciência Edital: <u>SIM</u>
Declaração Fato Superveniente: <u>SIM</u>	Declaração de Menor: <u>SIM</u>	Declaração Independente de Proposta: <u>SIM</u>
Declaração de Não Utilização de Trabalho Degradante ou Forçado: <u>SIM</u>		
03.935.826/0001-30	PEDRAGON AUTOS LTDA	Demais (Diferente de ME/EPP)
Data Declarações: 08/08/2017 13:10	Declaração MEE/EPP/COOP: NÃO	Declaração de Ciência Edital: <u>SIM</u>
Declaração Fato Superveniente: <u>SIM</u>	Declaração de Menor: <u>SIM</u>	Declaração Independente de Proposta: <u>SIM</u>
Declaração de Não Utilização de Trabalho Degradante ou Forçado: <u>SIM</u>		

 Imprimir o Relatório

Fechar

PREGÃO ELETRÔNICO



PREFEITURA MUNICIPAL DE FRANCISCO BELTRAO

Pregão Eletrônico Nº 00133/2017

RESULTADO POR FORNECEDOR

77.812.188/0001-05 - SUDOAUTO SUDOESTE AUTOMOVEIS LTDA

Item Descrição	Unidade de Fornecimento	Quantidade	Valor Unitário	Valor Global
1 AUTOMÓVEL	UNIDADE	3	R\$ 40.723,3300	R\$ 122.169,9900

Marca: CHEVROLET

Fabricante: GM

Modelo / Versão: ONIX JOY

Descrição Detalhada do Objeto Ofertado: VEÍCULO AUTOMÓVEL, NOVO, ZERO KM, COM AS SEGUINTE CARACTERÍSTICAS MÍNIMAS: De fabricação nacional; Veiculo tipo hatch; Ano 2017 e modelo 2018; 5(cinco) portas; Motor 1.0, potência de 78 cv gasolina e 80 cv etanol; Câmbio manual com 5 marchas a frente e 1 a ré; Bicomcombustível (gasolina/álcool); Cor branca; - Direção elétrica progressiva, vidros elétricos nas 2 portas dianteiras, travas elétricas, alarme originais de fábrica; Som (rádio AM/FM, entrada USB, alto falantes traseiros e dianteiros); Limpador e desembaçador traseiros; Maçanetas e retrovisores da cor do veículo; Ar condicionado; Freio ABS/EBD, Air Bag duplo; Carga útil de 5 passageiros; Rodas em aço, com calota, pneus aro 14; Tanque de combustível de 54 litros; Capacidade do porta-malas de 289 litros - Com todos os equipamentos obrigatórios e de segurança previstos na legislação e Código Nacional de Trânsito.

2 AUTOMÓVEL	UNIDADE	2	R\$ 50.530,0000	R\$ 101.060,0000
-------------	---------	---	-----------------	------------------

Marca: CHEVROLET

Fabricante: GM

Modelo / Versão: ONIX LT

Descrição Detalhada do Objeto Ofertado: VEÍCULO AUTOMÓVEL, NOVO, ZERO KM, COM AS SEGUINTE CARACTERÍSTICAS MÍNIMAS: De fabricação nacional; Veiculo tipo hatch; Ano 2017 e modelo 2018; 5(cinco) portas; - Motor 1.4, potência de 98 cv gasolina e 106 cv etanol; Câmbio manual com 5 marchas a frente e 1 a ré; Bicomcombustível (gasolina/álcool); Cor branca; Direção hidráulica ou elétrica, vidros elétricos nas 2 portas dianteiras, travas elétricas, alarme originais de fábrica; Som (rádio AM/FM, entrada USB, alto falantes traseiros e dianteiros); Limpador e desembaçador traseiros; Maçanetas e retrovisores da cor do veículo; Farol de neblina; Ar condicionado; Freio ABS/EBD, Air Bag duplo; Carga útil de 5 passageiros; Rodas de liga leve, com calota, pneus aro 15; Tanque de combustível de 54 litros; Capacidade do porta-malas de 280 litros Com todos os equipamentos obrigatórios e de segurança previstos na legislação e Código Nacional de Trânsito.

Total do Fornecedor: R\$ 223.229,9900

Valor Global da Ata: R\$ 223.229,9900



Imprimir o Relatório

[Voltar](#)

PUBLICAÇÃO DE RESULTADO DE LICITAÇÃO

A Pregoeira designada através da Portaria nº 244/2017 de 10 de maio de 2017, com base na Lei Federal 8.666/93 e legislação complementar, torna público o resultado da Licitação:

MODALIDADE: PREGÃO ELETRÔNICO Nº 133/2017 – Processo nº 522/2017.

OBJETO: Aquisição de 05 (cinco) veículos automóveis novos, 0 km para utilização da Secretaria Municipal de Saúde, Assistência Social e Departamento de Vigilância em Saúde

CRITÉRIO DE JULGAMENTO DAS PROPOSTAS: menor preço por GLOBAL POR ITEM.

FUNDAMENTAÇÃO LEGAL: Lei Federal nº 8.666/93 e suas alterações, Lei Federal nº 10.520 de 17 de julho de 2002; Lei Complementar nº 123/2006 alterada pela Lei complementar nº 147/2014 e legislação complementar.

EMPRESA VENCEDORA – preço por ITEM

1 – SUDOAUTO SUDOESTE AUTOMÓVEIS LTDA – CNPJ nº 77.812.188/0001-05 – Itens: 001 R\$ 40.723,33 e 002 R\$ 50.530,00.

VALOR TOTAL DA LICITAÇÃO R\$ 223.229,99 (duzentos e vinte e três mil duzentos e vinte e nove reais e noventa e nove centavos).

Francisco Beltrão, 09 de agosto de 2017.

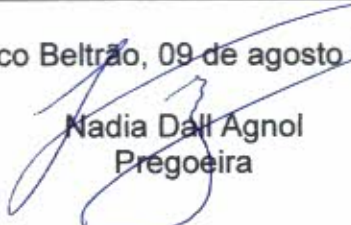
Nadia Dall Agnol
Pregoeira

Municipal de Francisco Beltrão, no período de 09 de Agosto a 09 de Setembro de 2017, a fim de habilitar-se à respectiva nomeação:

CARGO: ODONTÓLOGO (Área de atuação: Endodontia)

C	CANDIDATO	DATA NASC	Nº
2º	Natelly Daiana Sinhori	22/04/1981	33,5

Art. 2º - O não comparecimento da candidata ora convocada no prazo estabelecido no artigo 1º deste Edital implicará na perda do direito à nomeação.

Gabinete do Prefeito Municipal de Francisco Beltrão, 08 de Agosto de 2017.

CLEBER FONTANA

Prefeito Municipal

Publicado por:
Julio Barreto Maia Junior
Código Identificador:1711D487

**ASSESSORIA LEGISLATIVA
118-17 ODONTÓLOGO ED. 151-14**

EDITAL Nº 118/2017

CONVOCAÇÃO

O Prefeito Municipal de Francisco Beltrão, Estado do Paraná, no uso de suas atribuições legais e disposições do Edital nº 151/2014;

RESOLVE

Art. 1º - CONVOCAR o candidato abaixo relacionado aprovado no concurso público aberto através do Edital nº 151/2014, para comparecer no Departamento de Recursos Humanos da Prefeitura Municipal de Francisco Beltrão, no período de 09 de Agosto a 09 de Setembro de 2017, a fim de habilitar-se à respectiva nomeação:

CARGO: ODONTÓLOGO (Área de atuação: Cirurgia Oral Menor, com Ênfase em Diagnóstico de Lesão Bucal)

C	CANDIDATO	DATA NASC	Nº
2º	Cassiano Elisson Pereira Pinto	24/07/1985	32,5

Art. 2º - O não comparecimento do candidato ora convocado no prazo estabelecido no artigo 1º deste Edital implicará na perda do direito à nomeação.

Gabinete do Prefeito Municipal de Francisco Beltrão, 08 de Agosto de 2017.

CLEBER FONTANA

Prefeito Municipal

Publicado por:
Julio Barreto Maia Junior
Código Identificador:120808CE

**ASSESSORIA LEGISLATIVA
119-17 AGENTE ADMINISTRATIVO ED. 150-14**

EDITAL Nº 119/2017

CONVOCAÇÃO

O PREFEITO MUNICIPAL DE FRANCISCO BELTRÃO, Estado do Paraná, no uso de suas atribuições legais e disposições do Edital nº 150/2014;

RESOLVE

Art. 1º - CONVOCAR a candidata abaixo relacionada, aprovada no concurso público aberto através do Edital nº 150/2014, para comparecer no Departamento de Recursos Humanos da Prefeitura Municipal de Francisco Beltrão, no período de 10 de Agosto a 10 de Setembro de 2017, a fim de habilitar-se à respectiva nomeação:

CARGO: AGENTE ADMINISTRATIVO

C	CANDIDATO	DATA NASC	Nº
49º	Ana Carolina Carbone Rozio	03/03/1986	27

Art. 2º - O não comparecimento da candidata ora convocada no prazo estabelecido no artigo 1º deste Edital implicará na perda do direito à nomeação.

Gabinete do Prefeito Municipal de Francisco Beltrão, 09 de Agosto de 2017.

CLEBER FONTANA

Prefeito Municipal

Publicado por:
Julio Barreto Maia Junior
Código Identificador:1CAD7ACD

**DEPARTAMENTO DE LICITAÇÕES E CONTRATOS
PUBLICAÇÃO DE RESULTADO DE LICITAÇÃO**

A presidente da Comissão de Licitação, nomeada através da Portaria nº 245/2017, de 10 de maio de 2017, com base na Lei Federal 8.666/93 e legislação complementar, torna público resultado de Licitação:

MODALIDADE: CHAMAMENTO PÚBLICO 002/2017.

OBJETO: Credenciamento de pessoas jurídicas e pessoas físicas, para prestação de serviços médicos em regime de plantão na UPA – Unidade de Pronto Atendimento 24 horas e no 3º turno da unidade de saúde do Bairro da Cango, pelo período de 12(doze) meses.

Empresa credenciada:

ELIZAMARA ELIEGE SEGALA CLÍNICA MÉDICA – ME, para os itens 01 e 02.

NILEIDE T. PERSZEL

Presidente da Comissão de Licitação

Publicado por:
Nadia Dall Agnol
Código Identificador:FDE258E4

**DEPARTAMENTO DE LICITAÇÕES E CONTRATOS
EXTRATO DA RESCISÃO DE CONTRATO**

O Secretário Municipal da Administração da Prefeitura Municipal de Francisco Beltrão, Estado do Paraná, com base na Lei Federal 8.666/93 e legislação complementar, torna público extrato da RESCISÃO DE CONTRATO DE SERVIÇO:

PARTES: Município de Francisco Beltrão - PR e de outro FRANCISCO BELTRÃO 1 TABELIONATO DE NOTAS.

ESPÉCIE: Contrato nº739/2015 Inexigibilidade nº 66/2015

OBJETO: Credenciamento de Cartórios de Registro Civil e Tabelionato.

DA RESCISÃO:

A Administração resolve, nos termos do art. 79, inc. I, da Lei n.º 8.666/1993, rescindir contrato nº739/2015, conforme o contido no processo administrativo n.º 5531/2017, de 13 de junho de 2017.

Francisco Beltrão, 09 de agosto de 2017.

PEDRINHO VERONEZE

Secretário Municipal da Administração

Publicado por:
Nadia Dall Agnol
Código Identificador:8C74A500

**DEPARTAMENTO DE LICITAÇÕES E CONTRATOS
PUBLICAÇÃO DE RESULTADO DE LICITAÇÃO**

A Pregoeira designada através da Portaria nº 244/2017 de 10 de maio de 2017, com base na Lei Federal 8.666/93 e legislação complementar, torna público o resultado da Licitação:

MODALIDADE: PREGÃO ELETRÔNICO Nº 133/2017 – Processo nº 522/2017.

OBJETO: Aquisição de 05 (cinco) veículos automóveis novos, 0 km para utilização da Secretaria Municipal de Saúde, Assistência Social e Departamento de Vigilância em Saúde

CRITÉRIO DE JULGAMENTO DAS PROPOSTAS: menor preço por GLOBAL POR ITEM.

FUNDAMENTAÇÃO LEGAL: Lei Federal nº 8.666/93 e suas alterações, Lei Federal nº 10.520 de 17 de julho de 2002; Lei Complementar nº 123/2006 alterada pela Lei complementar nº 147/2014 e legislação complementar.

EMPRESA VENCEDORA – preço por ITEM

1 – SUDOAUTO SUDOESTE AUTOMÓVEIS LTDA – CNPJ nº 77.812.188/0001-05 – Itens: 001 R\$ 40.723,33 e 002 R\$ 50.530,00.

VALOR TOTAL DA LICITAÇÃO R\$ 223.229,99 (duzentos e vinte e três mil duzentos e vinte e nove reais e noventa e nove centavos).

Francisco Beltrão, 09 de agosto de 2017.

NADIA DALL AGNOL

Pregoeira

Publicado por:

Nadia Dall Agnol

Código Identificador:29D95D70

DEPARTAMENTO DE LICITAÇÕES E CONTRATOS PUBLICAÇÃO DE RESULTADO DE LICITAÇÃO

A Pregoeira designada através da Portaria nº 244/2017 de 10 de maio de 2017, com base na Lei Federal 8.666/93 e legislação complementar, torna público o resultado da Licitação:

MODALIDADE: PREGÃO ELETRÔNICO Nº 123/2017 – Processo nº 490/2017

OBJETO: REGISTRO DE PREÇOS de medicamentos injetáveis e medicamentos psicoativos para abastecimento da Unidade de Pronto Atendimento – UPA

CRITÉRIO DE JULGAMENTO DAS PROPOSTAS: menor preço por ITEM

FUNDAMENTAÇÃO LEGAL: Lei Federal nº 8.666/93 e suas alterações, Lei Federal nº 10.520 de 17 de julho de 2002; Decreto nº 5.450 de 31 de maio de 2005; Lei Complementar nº 123/2006 alterada pela Lei complementar nº 147/2014 e legislação complementar.

EMPRESAS VENCEDORAS - preço por item unitário.

1 – DIMACI PR MATERIAL CIRURGICO LTDA – CNPJ nº 00.656.468/0001-39. Itens: 010 R\$ 7,399; 014 R\$ 0,65; 032 R\$ 0,55; 034 R\$ 0,44; 037 R\$ 1,25; 081 R\$ 0,26; 094 R\$ 2,44.

2 – ANGEOMED COMERCIO DE PRODUTOS MEDICO HOSPITALAR EIRELI – CNPJ 02.607.956/0001-81. Itens: 005 R\$ 0,749; 007 R\$ 4,80; 008 R\$ 0,65; 015 R\$ 1,20; 016 R\$ 0,0884; 033 R\$ 0,0380; 040 R\$ 4,90; 041 R\$ 0,90; 086 R\$ 1,2497; 097 R\$ 0,7099.

3 – PONTAMED FARMACEUTICA LTDA – CNPJ nº 02.816.696/0001-54. Itens: 011 R\$ 0,44; 019 R\$ 1,00; 026 R\$ 0,1770; 027 R\$ 0,9750; 035 R\$ 0,47; 038 R\$ 0,32; 044 R\$ 1,20; 050 R\$ 1,64; 051 R\$ 0,945; 052 R\$ 0,329; 058 R\$ 0,80; 069 R\$ 1,53; 071 R\$ 2,22; 077 R\$ 0,723; 084 R\$ 0,57; 087 R\$ 0,329.

4 – CIAMED - DISTRIBUIDORA DE MEDICAMENTOS LTDA – CNPJ nº 05.782.733/0001-49. Itens: 002 R\$ 0,60; 017 R\$ 0,13; 092 R\$ 0,039.

5 – AR FIOREZANDO DISTRIBUIDORA DE MEDICAMENTOS LTDA – EPP – CNPJ nº 10.869.890/0001-26. Itens: 018 R\$ 38,70; 020 R\$ 34,45; 023 R\$ 2,34; 090 R\$ 4,20.

6 – INOVAMED COMERCIO DE MEDICAMENTOS LTDA – CNPJ nº 12.889.035/0001-02. Itens: 031 R\$ 0,835; 057 R\$ 0,0679; 063 R\$ 2,56; 080 R\$ 1,0499; 096 R\$ 0,6090.

7 – ILG COMERCIAL LTDA – ME – CNPJ nº 20.657.155/0001-02. Itens: 085 R\$ 1,3898; 095 R\$ 0,7959.

8 – CRISTALIA PRODUTOS QUIMICOS FARMACEUTICOS LTDA – CNPJ nº 44.734.671/0001-51. Itens: 012 R\$ 1,75; 021 R\$

2,28; 028 R\$ 0,70; 029 R\$ 11,60; 047 R\$ 11,48; 048 R\$ 1,67; 049 R\$ 1,50; 059 R\$ 6,21; 060 R\$ 3,99; 062 4,25; 065 R\$ 0,22; 067 R\$ 0,63; 068 R\$ 0,30; 075 R\$ 23,23; 078 R\$ 1,69; 083 R\$ 5,13; 088 R\$ 8,86; 093 R\$ 3,60

9 – COMERCIAL CIRURGICA RIOCLARENSE LTDA – CNPJ nº 67.729.178/0004-91. Itens: 003 R\$ 9,40; 006 R\$ 1,78; 009 R\$ 10,33; 013 R\$ 0,27; 043 R\$ 0,89; 046 R\$ 0,138; 053 R\$ 0,637; 070 R\$ 1,725; 074 R\$ 0,26.

10 – POSSATTO & POSSATTO LTDA – ME – CNPJ nº 72.150.550/0001-06. Itens: 022 R\$ 15,32.

11 – CIRURGICA JAW COMERCIO DE MATERIAL MEDICO HOSP LTDA – CNPJ nº 79.250.676/0002-74. Item 036 R\$ 2,2458.

12 – PROMEFARMA REPRESENTACOES COMERCIAIS LTDA – CNPJ nº 81.706.251/0001-98. Itens: 004 R\$ 0,1149; 024 R\$ 0,3989; 055 R\$ 0,174; 056 R\$ 0,21; 072 R\$ 0,0439; 076 R\$ 1,8448; 089 R\$ 0,069.

13 – A G KIFENEN & CIA LTDA – CNPJ nº 82.225.947/0001-65. Itens: 030 R\$ 1,34; 061 R\$ 8,89; 079 R\$ 4,70.

14 – DUOMED PRODUTOS MEDICOS E HOSPITALARES - EIRELI – EPP – CNPJ nº 82.387.226/0001-51. Itens: 042 R\$ 2,45; 045 R\$ 0,33; 066 R\$ 0,20; 073 R\$ 1,78; 082 R\$ 1,40; 091 R\$ 0,59; 098 R\$ 8,90.

Item deserto/frustrados: 001 e 054.

VALOR TOTAL DA LICITAÇÃO R\$ 497.577,80 (quatrocentos e noventa e sete mil quinhentos e setenta e sete e oitenta centavos)

Francisco Beltrão, 09 de agosto de 2017.

NÁDIA DALL AGNOL

Pregoeira

Publicado por:

Nadia Dall Agnol

Código Identificador:9D52B7BD

DEPARTAMENTO DE LICITAÇÕES E CONTRATOS PUBLICAÇÃO DE RESULTADO DE LICITAÇÃO

A presidente da Comissão de Licitação, nomeada através da Portaria nº 245/2017, de 10 de maio de 2017, com base na Lei Federal 8.666/93 e legislação complementar, torna público resultado de Licitação:

MODALIDADE: DISPENSA DE LICITAÇÃO Nº 067/2017

OBJETO: Locação de imóvel composto por sala comercial térrea, com aproximadamente 465m², sobre o lote 16-A, da gleba nº 59-FB, localizado na Avenida Atilio Fontana, s/n, no Bairro Pinheirinho, na cidade de Francisco Beltrão, para instalação do CRAS - Centro de Referência de Assistência Social da Cidade Norte, pelo período de 36 (trinta e seis) meses.

LOCADOR: INCORPORADORA E CONSTRUTORA PARANÁ LTDA. - ME

VALOR TOTAL: R\$ 108.000,00 (cento e oito mil reais)

Francisco Beltrão, 09 de agosto de 2017.

NILEIDE T. PERSZEL

Presidente da Comissão de Licitação

Publicado por:

Nadia Dall Agnol

Código Identificador:E42CF918

DEPARTAMENTO DE LICITAÇÕES E CONTRATOS EXTRATO DE TERMO ADITIVO DE CONTRATO

O Secretário Municipal da Administração da Prefeitura Municipal de Francisco Beltrão, Estado do Paraná, com base na Lei Federal 8.666/93 e legislação complementar, torna público extrato de termo aditivo ao Contrato:

PARTES: Município de Francisco Beltrão - PR e a ATITUDE AMBIENTAL LTDA.

ESPÉCIE: Contrato nº 566/2013 – Tomada de Preços nº 52/2013.

OBJETO: Prestação de serviços para execução da coleta, transporte, tratamento e destinação final dos resíduos dos serviços de saúde.

PEDRINHO VERONEZE

Secretário Municipal de Administração

Publicado por:

Julio Barreto Maia Junior

Código Identificador:30C54668**DEPARTAMENTO DE LICITAÇÕES E CONTRATOS
AVISO DE LICITAÇÃO PARA REGISTRO DE PREÇOS****PREGÃO PRESENCIAL Nº 155/2017 COM ITENS EXCLUSIVOS, COTA RESERVADA PARA MICROEMPRESA E EMPRESA DE PEQUENO PORTE E AMPLA CONCORRÊNCIA.**

A Prefeitura Municipal de Francisco Beltrão-PR, avisa aos interessados que fará realizar no dia **24 de agosto às 09:00 horas**, a abertura da licitação na modalidade Pregão Presencial, menor preço por ITEM, que tem por objeto o **REGISTRO DE PREÇOS de materiais elétricos para manutenção da Iluminação Pública municipal**.

Data para entrega documentos e dos envelopes proposta e habilitação: **24 agosto às 09:00 horas**.

Local da realização da sessão pública do pregão: sala de reuniões da administração, no paço da Prefeitura Municipal - térreo, situada na Rua Octaviano Teixeira dos Santos nº 1000 - centro, na cidade de Francisco Beltrão - PR.

Edital na íntegra: à disposição dos interessados na Divisão de Licitações, no mesmo endereço e no site www.franciscobeltrao.pr.gov.br licitações, Protocolo de retirada: anexo ao Edital. Informações complementares telefones (46)3520-2103 e (46)3520-2107.

Francisco Beltrão, 10 de agosto de 2017.

CIDNEY BARBIERO FILHO

Pregoeiro

Publicado por:

Nadia Dall Agnol

Código Identificador:92EB25D9**DEPARTAMENTO DE LICITAÇÕES E CONTRATOS
TERMO DE HOMOLOGAÇÃO****MODALIDADE:** PREGÃO ELETRÔNICO Nº 133/2017 – Processo nº 522/2017.**OBJETO:** Aquisição de 05 (cinco) veículos automóveis novos, 0 km para utilização da Secretaria Municipal de Saúde, Assistência Social e Departamento de Vigilância em Saúde.**CRITÉRIO DE JULGAMENTO DAS PROPOSTAS:** menor preço por GLOBAL POR ITEM.**FUNDAMENTAÇÃO LEGAL:** Lei Federal nº 8.666/93 e suas alterações, Lei Federal nº 10.520 de 17 de julho de 2002; Lei Complementar nº 123/2006 alterada pela Lei complementar nº 147/2014 e legislação complementar.**EMPRESA VENCEDORA – preço por ITEM**

1 – SUDOAUTO SUDOESTE AUTOMÓVEIS LTDA – CNPJ nº 77.812.188/0001-05 – Itens: 001 R\$ 40.723,33 e 002 R\$ 50.530,00.

VALOR TOTAL DA LICITAÇÃO R\$ 223.229,99 (duzentos e vinte e três mil duzentos e vinte e nove reais e noventa e nove centavos).

Homólogo a presente licitação.

Francisco Beltrão, 10 de agosto de 2017.

CLEBER FONTANA

Prefeito Municipal

Publicado por:

Nadia Dall Agnol

Código Identificador:2E5DEF3B**DEPARTAMENTO DE LICITAÇÕES E CONTRATOS
EXTRATO DE TERMO ADITIVO DE CONTRATO**

O Secretário Municipal da Administração da Prefeitura Municipal de Francisco Beltrão, Estado do Paraná, com base na Lei Federal 8.666/93 e legislação complementar, torna público extrato de aditivo ao Contrato:

PARTES: Município de Francisco Beltrão - PR e a empresa RODRIGO PONSONI BONETTI - ME.**ESPÉCIE:** Contrato nº 628/2016 - Pregão nº 123/2016.**OBJETO:** Contratação de empresa especializada em locação de palco, para utilização durante a realização de eventos promovidos pela municipalidade.**ADITIVO:** O prazo de vigência do contrato fica prorrogado por mais 60 (sessenta) dias, ou seja, até 26 de outubro de 2017.

Francisco Beltrão, 09 de agosto de 2017.

PEDRINHO VERONEZE

Secretário Municipal de Administração

Publicado por:

Nadia Dall Agnol

Código Identificador:5DB1EA6C**DEPARTAMENTO DE LICITAÇÕES E CONTRATOS
EXTRATO DE TERMO ADITIVO DE CONTRATO**

O Secretário Municipal da Administração da Prefeitura Municipal de Francisco Beltrão, Estado do Paraná, com base na Lei Federal 8.666/93 e legislação complementar, torna público extrato de termo aditivo ao Contrato:

PARTES: Município de Francisco Beltrão - PR e a empresa ATM ALIMENTOS LTDA.**ESPÉCIE:** Ata de Registro de Preço nº 28/2017 – Pregão Eletrônico nº 09/2017.**OBJETO:** REGISTRO DE PREÇOS para fornecimento de 9.100 cestas básicas de alimentos, que serão concedidas aos servidores municipais, em atendimento a Lei Municipal número 4.453 de 17 de janeiro de 2017.**ADITIVO:** O prazo de vigência fica prorrogado por mais 60 (sessenta) dias, ou seja, 07 de outubro de 2017.

Francisco Beltrão, 09 de agosto de 2017.

PEDRINHO VERONEZE

Secretário Municipal de Administração

Publicado por:

Nadia Dall Agnol

Código Identificador:00B34DE5**DEPARTAMENTO DE LICITAÇÕES E CONTRATOS
EXTRATO DE TERMO ADITIVO DE CONTRATO**

O Secretário Municipal da Administração da Prefeitura Municipal de Francisco Beltrão, Estado do Paraná, com base na Lei Federal 8.666/93 e legislação complementar, torna público extrato de termo aditivo ao Contrato:

PARTES: Município de Francisco Beltrão - PR e a empresa MEGA DENTAL IMPORTAÇÃO, EXPORTAÇÃO E COMÉRCIO DE PRODUTOS ODONTOLÓGICOS EIRELI**ESPÉCIE:** PREGÃO ELETRÔNICO Nº 161/2016 – Processo nº 689/2016**OBJETO:** REGISTRO DE PREÇOS de produtos, material e Instrumental Odontológico, para suprimento do Centro de Especialidades Odontológicas – CEO e rede municipal de saúde do Município de Francisco Beltrão.**ADITIVO:** A marca do produto abaixo especificado passa ser a seguinte:

Item	Código	Descrição	Marca Contratada	Marca Atualizada	Unidade
241	52999	PARAMONICLOROPENOL	MAQUIRA	BIODINAMICA	UM

Francisco Beltrão, 10 de agosto de 2017.

- BIOMAGISTRA CLINICA MÉDICA EM ANATOMIA PATOLÓGICA LTDA. – CNPJ 04.723.784/0002-18, no lote 07;
 3 - LABORATÓRIO BIOCLINICO LTDA. – ME – CNPJ 02.616.287/0001-04, nos lotes 01, 03, 05 e 08;
 4 - LABORATÓRIO BIO EXAME LTDA. – CNPJ 00.775.034/0001-58, nos lotes 01, 02, 03, 04, 05, 06, 07, 08 e 09
 5 - ASSOCIAÇÃO PARANAENSE DE ENSINO E CULTURA – CNPJ 75.517.151/0007-06, no lote 08;
 6 - LABORATÓRIO SÃO LUCAS COSTA LTDA. – CNPJ 78.677.101/0001-99, nos lotes 01, 03, 05, 08 e 09;
 7 - MARIAN G.L. HEINZEN – ME – 17.932.467/0001-72, nos lotes 01, 03, 05, 08 e 09;
 8 - ROSANE MANZONI SEERIG E CIA. LTDA – EPP – CNPJ 00.608.739/0001-80, nos lotes 01, 02, 03, 04, 05, 08 e 09; e
 9 – VITA LAB LABORATÓRIO LTDA. – ME – CNPJ 09.591.919/0001-71, nos lotes 01, 02, 03, 04, 05, 06, 07, 08 e 09.

NILEIDE T. PERSZEL
 Presidente

SUZANE VOLLMERHAUSEN
 Membro

JOÃO THIAGO DUARTE
 Membro

Publicado por:
 Nadia Dall Agnol
Código Identificador:3E717A9A

DEPARTAMENTO DE LICITAÇÕES E CONTRATOS EXTRATO DE TERMO ADITIVO DE CONTRATO

O Secretário Municipal da Administração da Prefeitura Municipal de Francisco Beltrão, Estado do Paraná, com base na Lei Federal 8.666/93 e legislação complementar, torna público extrato de termo aditivo ao Contrato:

PARTES: Município de Francisco Beltrão - PR e a empresa LOURIVAL EQUIPAMENTOS E GASES LTDA - EPP.

ESPÉCIE: Contrato nº 824/2015 - Tomada de preços nº 82/2015.

OBJETO: Aquisição de oxigênio gasoso medicinal, para a Secretaria Municipal de Saúde, tendo em vista que a licitação realizada através da Tomada de Preços nº 067, de 23/09/2015, foi deserta.

ADITIVO: O prazo de vigência do contrato ficará prorrogado por mais 30 (trinta) dias, ou seja, até dia 07 de setembro de 2017.

Francisco Beltrão, 09 de agosto de 2017.

PEDRINHO VERONEZE
 Secretário Municipal da Administração

Publicado por:
 Nadia Dall Agnol
Código Identificador:54D68897

DEPARTAMENTO DE LICITAÇÕES E CONTRATOS EXTRATO DE CONTRATO

O Secretário Municipal da Administração da Prefeitura Municipal de Francisco Beltrão, Estado do Paraná, com base na Lei Federal 8.666/93 e legislação complementar, torna público extrato de Contrato:

PARTES: Município de Francisco Beltrão - PR e a empresa SUDOAUTO SUDOESTE AUTOMOVEIS LTDA.

ESPÉCIE: Contrato nº 650/2017 - Pregão nº 133/2017.

OBJETO: Aquisição de 05 (cinco) veículos automóveis novos, 0 km para utilização da Secretaria Municipal de Saúde, Assistência Social e Departamento de Vigilância em Saúde.

PRAZO: 180 (cento e oitenta) dias

VALOR TOTAL: 223.229,99 (duzentos e vinte e três mil, duzentos e vinte e nove reais e noventa e nove centavos).

FORMA DE PAGAMENTO: 30 (trinta) dias após a emissão da nota fiscal.

RECURSOS ORÇAMENTÁRIOS:

DOTAÇÕES				
Conta da despesa	Funcional programática	Fonte de recurso	Natureza da despesa	Grupo da fonte
1240	06.002.08.243.0801.6067	934	4.4.90.52.52.00	Do Exercício
3820	08.006.10.301.1001.2037	0	4.4.90.52.52.00	Do Exercício
3822	08.006.10.301.1001.2037	334	4.4.90.52.52.00	Do Exercício
4660	08.006.10.305.1001.2035	510	4.4.90.52.52.00	Do Exercício

DATA DA ASSINATURA: 11/08/2017.

FORO: Comarca de Francisco Beltrão.

PEDRINHO VERONEZE

Secretário Municipal da Administração

Publicado por:
 Nadia Dall Agnol
Código Identificador:2C728437

DEPARTAMENTO DE LICITAÇÕES E CONTRATOS EXTRATO DE CONTRATO

O Secretário Municipal da Administração da Prefeitura Municipal de Francisco Beltrão, Estado do Paraná, com base na Lei Federal 8.666/93 e legislação complementar, torna público extrato de Contrato:

PARTES: Município de Francisco Beltrão - PR e a empresa **MATTEUS ENDRIGO BARBIERI SCOPEL**.

ESPÉCIE: Contrato nº 666/2017 - Processo inexigibilidade nº 52/2017.

OBJETO: Contratação de serviços para realização de exames de brucelose e tuberculose em bovinos leiteiros, no município de Francisco Beltrão - PR, com subsídio de 50%, conforme prevê a lei municipal 3823/2011, de 11/05/2011, de acordo com o Chamamento Público nº 005/2017, de 05 de maio de 2017.

PRAZO: 365 (trezentos e sessenta e cinco) dias.

VALOR TOTAL: R\$ 13.800,00 (treze mil e oitocentos reais).

FORMA DE PAGAMENTO: 30 (trinta) dias após emissão da nota fiscal.

RECURSOS ORÇAMENTÁRIOS:

DOTAÇÕES				
Conta da despesa	Funcional programática	Fonte de recurso	Natureza da despesa	Grupo da fonte
4950	09.002.20.606.2001.2026	0	3.3.90.36.99.01	Do Exercício
4960	09.002.20.606.2001.2026	0	3.3.90.39.99.99	Do Exercício

Francisco Beltrão, 16 de Agosto de 2017.

PEDRINHO VERONEZE

Secretário Municipal da Administração

Publicado por:
 Nadia Dall Agnol
Código Identificador:368B3D33

DEPARTAMENTO DE LICITAÇÕES E CONTRATOS EXTRATO DE CONTRATO

O Secretário Municipal da Administração da Prefeitura Municipal de Francisco Beltrão, Estado do Paraná, com base na Lei Federal 8.666/93 e legislação complementar, torna público extrato de Contrato:

PARTES: Município de Francisco Beltrão - PR e a empresa **COSTA CONSULTORIA S/C LTDA**.

ESPÉCIE: Contrato nº 667/2017 - Processo inexigibilidade nº 53/2017.

OBJETO: Contratação de empresa para prestação de serviços de consultoria em produção de leite, para capacitação de técnicos e produtores de leite do Município.

PRAZO: 180 (cento e oitenta) dias.

VALOR TOTAL: R\$ 7.998,00 (sete mil, novecentos e noventa e oito reais).

FORMA DE PAGAMENTO: 30 (trinta) dias após emissão da nota fiscal.

RECURSOS ORÇAMENTÁRIOS: