

EDITAL DE PREGÃO (ELETRÔNICO) N° 089/2017
PROCESSO ADMINISTRATIVO N° 367/2017
MODALIDADE: PREGÃO ELETRÔNICO
TIPO: MENOR PREÇO ITEM UNITÁRIO

Objeto: REGISTRO DE PREÇOS de serviços para elaboração de projetos técnicos de edificações que serão executadas pelo Município.

DECLARAÇÃO DE ENQUADRAMENTO – ME/EPP

Pelo presente instrumento, a empresa **PLANIENGE ENGENHARIA LTDA–EPP**, inscrita no CNPJ no. 05.917.501/0001-50, com sede na Rua Eugênio Parolin no. 561, Bairro Parolin, Município de Curitiba, Estado do Paraná, através de seu representante legal infra-assinado, declara sob as penas do artigo 299 do Código Penal, que se enquadra na situação de microempresa, empresa de pequeno porte ou cooperativa, nos termos da Lei Complementar nº 123/06, alterada pela Lei Complementar nº 147/14, bem assim que inexistem fatos supervenientes que conduzam ao seu desenquadramento desta situação.

05.917.501/0001-50

Curitiba, 31 de maio de 2017.

PLANIENGE ENGENHARIA LTDA.

**R. EUGÊNIO PAROLIN, 561
PAROLIN - CEP 80220-340**

CURITIBA - PR



Elizabeth Satsuki Une.

RG: 4.764.002-4-SSP-PR

CPF: 705.067.959-34

Eng. Civil – CREA-PR. 25251/D

Representante Legal da PLANIENGE ENGENHARIA LTDA-EPP

PLANIENGE ENGENHARIA LTDA**CONTRATO SOCIAL**

Os abaixo assinados, **FABIANO FERNANDO CERUTTI**, brasileiro, natural de Curitiba/PR, nascido em 27/12/1978, solteiro, Engenheiro Civil, portador da Cédula de Identidade RG n.º **6.193.833-8/SSP-PR** e do CPF n.º **026.475.959-17**, residente e domiciliado em Curitiba-Paraná, à Rua Doutor Djalma Pereira Lopes, nº 347 - Guabirota - CEP 81.510-500, e **MARCELO DE JESUS PEREIRA**, brasileiro, natural de Curitiba/PR, nascido em 25/05/1974, solteiro, Técnico em Hidráulica, residente e domiciliado em Curitiba-Paraná, à Rua Avelino Almeida Cardoso, nº 169, Santa Cândida - CEP 82.720-030, portador da Cédula de Identidade RG nº **5.477.192-4/SSP/PR** e do CPF nº **017.355.929-86**, resolvem por este instrumento particular de contrato social constituir uma sociedade limitada, que se regerá pelas Leis n.º 10.406 de 10/01/2002, Lei n.º 3.708 de 10/01/1919, Lei n.º 8.934 de 18/11/1994, pelas demais disposições aplicáveis à espécie e pelas cláusulas seguintes:

CLÁUSULA PRIMEIRA: A sociedade girará sob a denominação social de "**PLANIENGE ENGENHARIA LTDA**", tendo sua sede e foro na cidade de Curitiba-Pr, à Rua: Eugênio Parolin, nº 561 - Parolin - CEP 80220-340, podendo constituir filiais, sucursais e escritórios em qualquer local do País.

CLÁUSULA SEGUNDA: A sociedade tem por objeto mercantil a exploração do ramo de Edificações; Desenvolvimento, gerenciamento e fiscalização de projetos técnicos nas áreas de construção civil; Gerenciamento, planejamento, fiscalização, assessoria técnica e consultoria de obras.

CLÁUSULA TERCEIRA: O prazo de duração da sociedade é indeterminado, iniciando suas atividades a partir de 15 de setembro de 2.003.

CLÁUSULA QUARTA: O capital social, inteiramente subscrito e integralizado em moeda corrente do País, no presente ato, na importância de R\$ 2.000,00 (Dois Mil Reais) divididos em 2.000 (Dois Mil) quotas de R\$ 1,00 (Um Real) cada uma, fica distribuído entre os sócios da seguinte forma:

SÓCIOS	%	QUOTAS	CAPITAL - R\$
FABIANO FERNANDO CERUTTI	51	1.020	1.020,00
MARCELO DE JESUS PEREIRA	49	980	980,00
TOTAL	100	2.000	2.000,00

CLÁUSULA QUINTA: Os sócios não respondem subsidiariamente pelas obrigações sociais, consoante lhes faculta o inciso VIII do art. 997 do CC/2002.

Certifico que o selo de autenticidade de atos foi afixado na última folha deste documento. **AUTENTICAÇÃO** em 13 JUN 2011. **MARIANA DE FÁTIMA DA SILVA** Escrevente. **Elishe Kern Bassi - Oficial de Registro** - Oficial de Registro - Curitiba - PR - Brasil. **Sen. Salgado Filho** - Curitiba - PR - Brasil.

PLANIENGE ENGENHARIA LTDA**CONTRATO SOCIAL**

FI.02

CLÁUSULA SEXTA: A responsabilidade dos sócios é restrita ao valor de suas quotas, mas todos respondem solidariamente pela integralização do capital social.

Parágrafo Único: Nos casos omissos neste instrumento, a sociedade reger-se-á pelas normas da Sociedade Simples.

CLÁUSULA SÉTIMA: As quotas da sociedade são indivisíveis e não poderão ser transferidas ou alienadas, a qualquer título, a terceiros sem o consentimento dos demais sócios, aos quais fica assegurado o direito de preferência em igualdade de condições.

CLÁUSULA OITAVA: O sócio que desejar transferir suas quotas deverá notificar, por escrito, à sociedade, discriminando o preço, forma e prazo de pagamento, para que esta, através dos sócios remanescentes, exerça ou renuncie ao direito de preferência, o que deverá ser feito dentro de 60 (sessenta) dias contados do recebimento da notificação ou em maior prazo a critério do sócio alienante. Decorrido esse prazo, sem que seja exercido o direito de preferência, as quotas poderão ser livremente transferidas.

CLÁUSULA NONA: A sociedade será administrada pelos sócios na qualidade de Administradores aos quais competem, privativa e individualmente, o uso, das representações ativas e passivas, judiciais e extrajudiciais da sociedade, sendo-lhes, entretanto, vedado o seu emprego, sob qualquer pretexto ou modalidade, em operações ou negócios estranho ao objeto social, especialmente a prestação de avais, endossos, fianças ou cauções de favor.

CLÁUSULA DÉCIMA: Ficam investidos na função de Administradores da sociedade, dispensados da prestação de caução, os sócios **FABIANO FERNANDO CERUTTI** e **MARCELO DE JESUS PEREIRA**.

CLÁUSULA DÉCIMA PRIMEIRA: Pelos serviços que prestarem à sociedade, perceberão os sócios, a título de remuneração "pró-labore", quantia mensal fixada em comum, observadas as disposições regulamentares pertinentes, bem como ao disposto no inciso IV do art. 1.071 do CC/2002, a qual será levada à conta de Despesas Gerais.

CLÁUSULA DÉCIMA SEGUNDA: O exercício social será encerrado em 31 de Dezembro de cada ano, devendo nesta data ser procedida a elaboração do Inventário, do Balanço Patrimonial e do Balanço de Resultado Econômico da sociedade, obedecidas às prescrições legais pertinentes à matéria. Os resultados serão atribuídos aos sócios proporcionalmente às suas quotas de

Certifico que o selo de
autenticidade de atos
foi afixado na última
folha deste documento.

art.º 1.º
Uberaba

13 JUN 2017
Eliane Kern Bassi - Oficial Designada
Av. Sen. Salgado Filho 2368 - Guabirota
Curitiba - PR

PLANIENGE ENGENHARIA LTDA**CONTRATO SOCIAL**

FI.03

capital, podendo os lucros, à critério dos sócios, serem distribuídos ou ficarem em reserva na sociedade.

CLÁUSULA DÉCIMA TERCEIRA: Anualmente, até o dia 30 de abril, os sócios deverão se reunir em assembléia para deliberar sobre assuntos gerais da sociedade, especialmente o determinado nos incisos e parágrafos do art. 1.078 do CC/2002.

Parágrafo Primeiro: As assembléias serão convocadas por escrito a todos os sócios, com antecedência mínima de 15 (quinze) dias, ou por anúncio conforme estabelece o § 3.º do art 1.152 do CC/2002.

Parágrafo Segundo: As formalidades de convocação descritas no § anterior ficarão dispensadas quando todos os sócios comparecerem ou se declararem, por escrito, cientes do local, data, hora e ordem do dia, conforme § 2.º do art. 1.072 do CC/2002.

Parágrafo Terceiro: A Assembléia torna-se dispensável quando todos os sócios decidirem, por escrito, sobre a matéria que seria objeto delas conforme § 3.º do art. 1.072 do CC/2002.

Parágrafo Quarto: As deliberações tomadas pelos sócios em Assembléia vinculam os outros, ainda que ausentes ou dissidentes.

Parágrafo Quinto: As deliberações sociais, ainda que impliquem em alterações, poderão ser tomadas pelos sócios que representem a maioria absoluta do capital social, consoante o que faculta os artigos 1.061, 1.063 e 1.076, inclusive seus parágrafos e incisos, todos do CC/2002.

CLÁUSULA DÉCIMA QUARTA: O falecimento ou a interdição de qualquer dos sócios não dissolve necessariamente a sociedade, ficando os herdeiros e sucessores sub-rogados nos direitos do sócio falecido ou interdito, podendo nela fazer-se representar, enquanto indiviso o quinhão, por um dentre eles devidamente credenciado pelos demais.

Parágrafo Primeiro: Ocorrido o evento será procedido um Balanço Especial com a finalidade de se apurar os haveres do sócio falecido ou interdito, sendo que os resultados serão pagos aos herdeiros ou sucessores em 6 (seis) parceladas mensais e sucessivas, vencendo-se a primeira 30 (trinta) dias após apresentada à sociedade autorização judicial que se permita formalizar inteiramente a operação, inclusive perante o registro do comércio, e as demais parcelas a cada 30 (trinta) dias, devendo os haveres ser corrigidos monetariamente, por índice oficial do Governo, até a data da completa liquidação.

Certifico que o selo de autenticidade de atos foi afixado na última folha deste documento.

Eliane Kern Bassi - Oficial Designada
Av. Sen. Salgado Filho, 2368 - Guabirota
Curitiba, PR

PLANIENGE ENGENHARIA LTDA**CONTRATO SOCIAL**

FI.04

Parágrafo Segundo: Fica facultado, entretanto, mediante consenso unânime entre os sócios e herdeiros ou sucessores, outras condições de pagamento, desde que não afetem a situação econômica financeira da sociedade.

Parágrafo Terceiro: Havendo acordo entre as partes, poderão os herdeiros ou sucessores ingressar na sociedade desde que não haja impedimento legal quanto a sua capacidade jurídica.

Parágrafo Quarto: Será adotado o mesmo procedimento descrito nesta cláusula e em seus parágrafos para outros casos em que a sociedade se resolva em relação a seu sócio.

CLÁUSULA DÉCIMA QUINTA: Os sócios que por seus atos de inegável gravidade colocar em risco a continuidade da sociedade, poderá ser excluído por justa causa, pelos sócios que representem mais da metade do capital social, que será feita em Assembléia especialmente convocada para este fim, com a ciência do acusado em tempo hábil para que o mesmo possa comparecer e exercer seu direito de defesa, devendo seus haveres serem pagos de conformidade com a Cláusula Décima Quarta.

CLÁUSULA DÉCIMA SEXTA: MICROEMPRESA: A sociedade representada por todos os sócios, declara, para os fins do artigo 4º da Lei Federal nº 9841/99, que:

- a) se enquadra na situação de microempresa;
- b) o valor da receita bruta anual da sociedade, não excede o limite fixado no inciso I do artigo 2º da Lei Federal nº 9841/99;
- c) não se enquadra em qualquer das hipóteses de exclusão relacionadas no artigo 3º da mencionada Lei.

CLÁUSULA DÉCIMA SÉTIMA: Os Administradores declaram, sob as penas da Lei, de que não estão impedidos de exercer a administração da sociedade, por lei especial, ou em virtude de condenação criminal, ou por se encontrarem sob os efeitos dela, a pena que vede, ainda que temporariamente, o acesso a cargos públicos; ou por crime falimentar, de prevaricação, peita ou suborno, concussão, peculato, ou contra a economia popular, contra o sistema nacional, contra normas de defesa da concorrência, contra as relações de consumo, fé pública ou a propriedade.

CLÁUSULA DÉCIMA OITAVA: Fica eleito o foro da sede da sociedade para dirimir quaisquer dúvidas oriundas deste instrumento.

Certifico que o selo de autenticidade de atos foi afixado na última folha deste documento.

AUTENTICAÇÃO
 Certifico que a presente fotocópia é verdadeira e fiel ao original que me foi apresentado. Dou fé
 UBERABA

18 JUN 2017

Eliane Kern Bassi - Oficial Designada
 Av. Sen. Salgado Filho, 2368 - Guabiruba
 Curitiba - PR

PLANIENGE ENGENHARIA LTDA

CONTRATO SOCIAL

FI.05

E, por estarem, justos e contratados, lavram, datam e assinam, o presente instrumento em 03 (três) vias de igual teor e forma, devidamente rubricado pelos sócios no anverso de suas folhas, juntamente com 2 (duas) testemunhas, obrigando-se fielmente, por si e por seus herdeiros, a cumpri-lo em todos os seus termos.

Curitiba, 15 de Setembro de 2.003.

Fabiano Fernando Cerutti
FABIANO FERNANDO CERUTTI

ADRIANA DE FATIMA DA SILVA
Escrivente

Marcelo de Jesus Pereira
MARCELO DE JESUS PEREIRA

AUTENTICAÇÃO
Certifico que a presente fotocópia é reprodução fiel do documento original que me foi apresentado. Dou fé
CURitiba, 13 JUN 2017



TESTEMUNHAS:

Frederico Gonçalves Pereira
Frederico Gonçalves Pereira
RG N.º 2.091.367/SSP-PR

Elaborado por:
Frederico G. Pereira
Frederico G. Pereira
CRC - 22409/O-0-PR

Nelson Adair Thomacheski
Nelson Adair Thomacheski
RG N.º 3.658.258-8/SSP-PR

JUNTA COMERCIAL DO PARANA
CERTIFICADO DE REGISTRO EM: 03/10/2003
SOB NÚMERO: 41205104618
Protocolo: 03/307674-0
PLANIENGE ENGENHARIA LTDA
Maria Thereza Lopes Salomao
MARIA THERESA LOPES SALOMAO
SECRETARIA GERAL

JUNTA COMERCIAL DO PARANA
CERTIFICADO DE REGISTRO EM: 03/10/2003
SOB NÚMERO: 20033076758
Protocolo: 03/307675-8
Empresa: 41 2 0510461 8
PLANIENGE ENGENHARIA LTDA
Maria Thereza Lopes Salomao
MARIA THERESA LOPES SALOMAO
SECRETARIA GERAL

PLANIENGE ENGENHARIA LTDA-ME**CNPJ (MF) Nº 05.917.501/0001-50****PRIMEIRA ALTERAÇÃO DE CONTRATO SOCIAL****NIRE 41205104618**

Os abaixo assinados, **FABIANO FERNANDO CERUTTI**, brasileiro, natural de Curitiba/PR, nascido em 27/12/1978, solteiro, Engenheiro Civil, portador da Cédula de Identidade RG n.º **6.193.833-8/SSP-PR** e do CPF n.º **026.475.959-17** residente e domiciliado em Curitiba-Paraná, à Rua Doutor Djalma Ferreira Lopes, nº 347 - Guabirota - CEP 81.510-500 e **MARCELO DE JESUS PEREIRA**, brasileiro, natural de Curitiba/PR, nascido em 25/05/1974, solteiro, Técnico em Hidráulica, residente e domiciliado em Curitiba-Paraná, à Rua Avelino Almeida Cardoso, nº 169, Santa Cândida - CEP 82.720-030, portador da Cédula de Identidade RG nº **5.477.192-4/SSP/PR** e do CPF nº **017.355.929-86**, sócios componentes da sociedade empresária limitada, que gira sob a denominação social de **PLANIENGE ENGENHARIA LTDA-ME**, tendo sua sede e foro na cidade de Curitiba, Paraná, à Rua: Eugênio Parolin, nº 561 - Parolin - CEP 80220-340, com Contrato Social arquivado na Junta Comercial do Paraná, sob nº 41205104618, por despacho em sessão de 03/10/2003, resolvem por este instrumento particular de alteração, modificar o seu contrato primitivo de acordo com as cláusulas seguintes:

CLÁUSULA PRIMEIRA: O Capital Social no valor de R\$ 2.000,00 (Dois Mil Reais), divididos em 2.000 quotas de R\$ 1,00 (Um Real) cada uma, fica elevado para R\$ 50.000,00 (Cinquenta Mil Reais), sendo o aumento no valor de R\$ 48.000,00 (Quarenta e Oito Mil Reais), integralizados no presente ato, com a incorporação de parte do saldo existente na conta lucros acumulados.

CLÁUSULA SEGUNDA: O Capital Social no valor de R\$ 50.000,00 (Cinquenta Mil de Reais), divididos em 50.000 quotas de R\$ 1,00 (Um Real) cada uma, fica distribuído entre os sócios da seguinte forma:

SÓCIOS	%	QUOTAS	CAPITAL - R\$
FABIANO FERNANDO CERUTTI	51	25.500	25.500,00
MARCELO DE JESUS PEREIRA	<u>49</u>	<u>24.500</u>	<u>24.500,00</u>
TOTAL	100	50.000	50.000,00

CLÁUSULA TERCEIRA: Os casos omissos da Sociedade que eram regidos pelas normas da Sociedade Simples passam a ser regidos pelas normas da Sociedade Anônima.

CLÁUSULA QUARTA: A sociedade poderá levantar balanços semestrais, ou ainda, correspondentes a períodos menores, e distribuir os lucros, observadas as disposições legais aplicáveis.

ADRIANA DE
FÁTIMA DA SILVA
Escritora

CERTIFICAÇÃO
Certifico que a presente fotocópia
reprodução fiel do documento original
que me foi apresentado. Dou fé.
CURITIBA - PR
13 JUN 2017

Eliane Kern Bassi - Oficial Registrada
Av. Sen. Salgado Filho 2368
CURITIBA - PR

Certifico que o selo de
autenticidade de atos
foi afixado na última
folha deste documento.

PLANIENGE ENGENHARIA LTDA-ME
CNPJ (MF) Nº 05.917.501/0001-50
PRIMEIRA ALTERAÇÃO DE CONTRATO SOCIAL
NIRE 41205104618

CLÁUSULA QUINTA: Permanecem inalteradas as demais cláusulas vigentes que não colidirem com as disposições do presente instrumento.

E, por estarem, justos e contratados, lavram, datam e assinam, o presente instrumento em 03 (três) vias de igual teor e forma, devidamente rubricado pelos sócios no anverso de suas folhas, obrigando-se fielmente, por si e por seus herdeiros, a cumpri-lo em todos os seus termos.

Curitiba, 05 de Janeiro de 2.010.

Fabiano Fernando Cerutti
FABIANO FERNANDO CERUTTI

Marcelo de Jesus Pereira
MARCELO DE JESUS PEREIRA

**ADRIANA DE
FATIMA DA SILVA**
Escrevente

AUTENTICAÇÃO

Certifico que a presente fotocópia é reprodução fiel do documento original que me foi apresentado. Dou fé
 ATUA UP2RARA

Cartório Distrital
UBERAB

13 JUN 2010

Elizângela Bassi, Oficial Designada
 Rua do Filho, 2368 - Guabirubas
 Curitiba - PR



PLANIENGE ENGENHARIA LTDA-ME**CNPJ (MF) Nº 05.917.501/0001-50****SEGUNDA ALTERAÇÃO DE CONTRATO SOCIAL****NIRE 41205104618**

Os abaixo assinados, **FABIANO FERNANDO CERUTTI**, brasileiro, natural de Curitiba/PR, nascido em 27/12/1978, solteiro, Engenheiro Civil, portador da Cédula de Identidade RG n.º **6.193.833-8/SSP-PR** e do CPF n.º **026.475.959-17** residente e domiciliado em Curitiba-Paraná, à Rua Doutor Djalma Ferreira Lopes, nº 347 - Guabirota - CEP 81.510-500 e **MARCELO DE JESUS PEREIRA**, brasileiro, natural de Curitiba/PR, nascido em 25/05/1974, solteiro, Técnico em Hidráulica, residente e domiciliado em Curitiba-Paraná, à Rua Avelino Almeida Cardoso, nº 169, Santa Cândida - CEP 82.720-030, portador da Cédula de Identidade RG n.º **5.477.192-4/SSP/PR** e do CPF n.º **017.355.929-86**, sócios componentes da sociedade empresária limitada que gira sob a denominação social de **PLANIENGE ENGENHARIA LTDA-ME**, tendo sua sede e foro na cidade de Curitiba, Paraná, à Rua: Eugênio Parolin, nº 561 - Parolin - CEP 80220-340, com Contrato Social arquivado na Junta Comercial do Paraná, sob nº 41205104618, por despacho em sessão de 03/10/2003 e subsequente alteração arquivada sob nº. 20100910106 em 09/02/2010, resolvem por este instrumento particular de alteração, modificar o seu contrato primitivo de acordo com as cláusulas seguintes:

CLÁUSULA PRIMEIRA: O sócio **FABIANO FERNANDO CERUTTI**, que possui 25.500 quotas no valor de R\$ 1,00 (Um Real) cada, retira-se da sociedade cedendo e transferindo pelo valor nominal a totalidade de suas quotas à sócia **ELIZABETH SATSUKI UNE**, brasileira, natural de Curitiba/PR, casada em regime de comunhão parcial de bens, engenheira civil, portador da Cédula de Identidade nº **4.764.002-4 SSP/PR** e do CPF nº **705.067.959-34**, residente e domiciliada em Curitiba-PR, à Rua Silveira Neto, 917 - Água Verde - CEP 80.620-410.

CLÁUSULA SEGUNDA: O sócio **MARCELO DE JESUS PEREIRA**, que possui 24.500 quotas no valor de R\$ 1,00 (Um Real) cada, retira-se da sociedade cedendo e transferindo pelo valor nominal a totalidade de suas quotas ao sócio **CARLOS ALBERTO MARTINS DE OLIVEIRA**, brasileiro, natural de Curitiba/PR, casado, em regime de comunhão parcial de bens, comerciante, portador da Cédula de Identidade nº **3.962.952-6 SSP/PR** e do CPF nº **530.134.929-53**, residente e domiciliado em Curitiba/PR, à Rua Silveira Neto, 917 - Água Verde - CEP 80.620-410.

CLÁUSULA TERCEIRA: Os sócios cedentes dão aos sócios cessionários, plena, geral e rasa quitação da cessão de quotas ora efetuada, declarando ainda os sócios ingressantes conhecer a situação econômico-financeira da sociedade, ficando subrogados nos direitos e obrigações decorrentes do presente instrumento.

CLÁUSULA QUARTA: O capital social, inteiramente subscrito e integralizado em moeda corrente do País, no presente ato, na importância de R\$ 50.000,00 (Cinquenta Mil Reais) divididos em 50.000 quotas de R\$ 1,00 (Um Real) cada uma, fica distribuído entre os sócios da seguinte forma:

ADRIANA DE
FATIMA DA SILVA
Escrevente

Certifico que o selo de
autenticidade de atos
foi afixado na última
folha deste documento.

AUTENTICADO
Certifico que a presente cópia original
reprodução fiel do documento
que me foi apresentado por
OTBA UBERABA

13 JUN 2011

Ziliane Kern Bassi
Av. Sen. Salgado Filho, 2366 - Guabirota



PLANIENGE ENGENHARIA LTDA-ME**CNPJ (MF) Nº 05.917.501/0001-50****SEGUNDA ALTERAÇÃO DE CONTRATO SOCIAL****NIRE 41205104618**

SÓCIOS	%	QUOTAS	CAPITAL - R\$
ELIZABETH SATSUKI UNE	51	25.500	25.500,00
CARLOS ALBERTO MARTINS DE OLIVEIRA	49	24.500	24.500,00
TOTAL	100	50.000	50.000,00

CLÁUSULA QUINTA: A sociedade será administrada pelos sócios na qualidade de Administradores, aos quais competem, privativa e individualmente, o uso da firma e as representações ativas e passivas, judiciais e extrajudiciais da sociedade, sendo-lhes entretanto, vedado o seu emprego, sob qualquer pretexto ou modalidade, em operações ou negócios estranhos ao objeto social, especialmente a prestação de avais, endossos, fianças ou cauções de favor.

CLÁUSULA SEXTA: Ficam investidos na função de Administradores da sociedade, dispensados da prestação de caução, os sócios **ELIZABETH SATSUKI UNE** e **CARLOS ALBERTO MARTINS DE OLIVEIRA**.

CLÁUSULA SÉTIMA: DESIMPEDIMENTO: Os Administradores declaram, sob as penas da Lei, de que não estão impedidos de exercer a administração da sociedade, por lei especial, ou em virtude de condenação criminal, ou por se encontrar sob os efeitos dela, a pena que vede, ainda que temporariamente, o acesso a cargos públicos; ou por crime falimentar, de prevaricação, peita ou suborno, concussão, peculato, ou contra a economia popular, contra o sistema nacional, contra normas de defesa da concorrência, contra as relações de consumo, fé pública ou a propriedade.

CLÁUSULA OITAVA: A sociedade poderá levantar balanços semestrais, ou ainda, correspondentes a períodos menores, e distribuir os lucros, observadas as disposições legais aplicáveis;

CLÁUSULA NONA: Permanecem inalteradas as demais cláusulas vigentes que não colidirem com as disposições do presente instrumento.

E, por estarem, justos e contratados, lavram, datam e assinam, o presente instrumento em 03 (três) vias de igual teor e forma, obrigando-se fielmente, por si e por seus herdeiros, a cumpri-lo em todos os seus termos.

Curitiba, 13 de Outubro de 2.010.

AUTENTICAÇÃO
 Certifico que a presente fotocópia é
 reprodução fiel do documento original
 que me foi apresentado. Dou fé
 CTBA UBERABA

13 JUN 2017

Eliane Kern Bassi - Oficial Designada
 Av. Sen. Salgado Filho 2388 - Guabiruba
 Curitiba

Certifico que o selo de
 autenticidade de atos
 foi afixado na última
 folha deste documento.

FABIANO FERNANDO CERUTTI



PLANIENGE ENGENHARIA LTDA-ME
CNPJ (MF) Nº 05.917.501/0001-50
SEGUNDA ALTERAÇÃO DE CONTRATO SOCIAL
NIRE 41205104618

Marcelo de Jesus Pereira
MARCELO DE JESUS PEREIRA

Elizabeth Satsuki Une

ELIZABETH SATSUKI UNE



AUTENTICAÇÃO
Certifico que a presente fotocópia é
reprodução fiel do documento original
que me foi apresentado. Dou fé
em Curitiba, 13 de JUN 2017

Eliane Kern Bassi - Oficial Designada
Av. Sen. Salgado Filho, 2368 - Guabirota
Curitiba - PR

CARLOS ALBERTO MARTINS DE OLIVEIRA

ADRIANA DE FÁTIMA DA SILVA
Escrivente



AUTENTICAÇÃO
Certifico que a presente fotocópia é
reprodução fiel do documento original
que me foi apresentado. Dou fé
em Curitiba, 13 de JUN 2017

SEBASTIÃO MOTTA
SECRETÁRIO GERAL

Eliane Kern Bassi - Oficial Designada
Av. Sen. Salgado Filho, 2368 - Guabirota
Curitiba - PR



PLANIENGE ENGENHARIA LTDA-EPP**CNPJ (ME) Nº 05.917.501/0001-50****TERCEIRA ALTERAÇÃO DE CONTRATO SOCIAL****NIRE 41205104618**

Certifico que o selo de autenticidade de atos foi afixado na última folha deste documento.

ADRIANA DE FÁTIMA DA SILVA
Escritora

Os abaixo assinados, **ELIZABETH SATSUKI UNE**, brasileira, natural de Curitiba/PR, casada em regime de comunhão parcial de bens, engenheira civil, residente e domiciliada em Curitiba, Paraná, à Rua Silveira Neto, nº 917 - Água Verde, CEP 80.620-410, portadora da Cédula de Identidade RG sob nº **4.764.002-4/SSP/PR** e do CPF nº **705.067.959-34** e **CARLOS ALBERTO MARTINS DE OLIVEIRA**, brasileiro, natural de Curitiba/PR, casado em regime de comunhão parcial de bens, comerciante, residente e domiciliado em Curitiba, Paraná, à Rua Silveira Neto, nº 917, Água Verde, CEP 80.620-410, portador da Cédula de Identidade RG sob nº **3.962.952-6/SSP/PR** e do CPF nº **530.134.929-53**, sócios componentes da sociedade empresária limitada, que gira sob a denominação social de **PLANIENGE ENGENHARIA LTDA-EPP**, tendo sua sede e foro na cidade de Curitiba, Paraná, à Rua: Eugênio Parolin, nº 561 - Parolin - CEP 80220-340, com Contrato Social arquivado na Junta Comercial do Paraná, sob nº 41205104618, por despacho em sessão de 03/10/2003 e subseqüentes alterações arquivadas sob nºs. 20100910106 em 09/02/2010 e 20109615751 em 21/10/2010, resolvem por este instrumento particular de alteração, modificar o seu contrato primitivo de acordo com as cláusulas seguintes:

AUTENTICAÇÃO
Certifico que a presente fotocópia é reprodução fiel do documento original que me foi apresentado. Documento nº 13 JUN 2017
Junta Comercial do Paraná
UBERABA

Eliane Karn Bassi - Oficial Registrada
Av. Sen. Salgado Filho, 2368 - Curitiba, PR

CLÁUSULA PRIMEIRA: O sócio **CARLOS ALBERTO MARTINS DE OLIVEIRA**, que possui 24.500 quotas no valor de R\$ 1,00 (Um Real) cada, retira-se da sociedade cedendo e transferindo pelo valor nominal a totalidade de suas quotas da seguinte forma:

- 14.500 quotas no valor total de R\$ 14.500,00 (Quatorze Mil e Quinhentos Reais) à sócia remanescente Sra. **ELIZABETH SATSUKI UNE**, já qualificada anteriormente;
- 10.000 quotas no valor total de R\$ 10.000,00 (Dez Mil Reais) à sócia ingressante Sra. **MICHELLE SAYURI MARTINS DE OLIVEIRA**, brasileira, natural de São José dos Pinhais/PR, solteira, estudante, nascida em 12/01/1995, residente e domiciliada em Curitiba, Paraná, à Rua Silveira Neto, nº 917, Água Verde, CEP 80.620-410, portadora da Cédula de Identidade RG sob nº **9.329.169-7/SSP/PR** e do CPF nº **094.942.089-19**, a qual ingressa pelo presente ato na sociedade.

CLÁUSULA SEGUNDA: O sócio cedente dá as sócias cessionárias, plena, geral e rasa quitação da cessão de quotas ora efetuada, declarando ainda a sócia ingressante conhecer a situação econômico-financeira da sociedade, ficando sub-rogada nos direitos e obrigações decorrentes do presente instrumento.

CLÁUSULA TERCEIRA: O Capital Social no valor de R\$ 50.000,00 (Cinquenta Mil Reais), divididos em 50.000 quotas de R\$ 1,00 (Um Real) cada uma, fica elevado para

PLANIENGE ENGENHARIA LTDA-EPP

000168

CNPJ (MF) Nº 05.917.501/0001-50

TERCEIRA ALTERAÇÃO DE CONTRATO SOCIAL

NIRE 41205104618

R\$ 100.000,00 (Cem Mil Reais), sendo o aumento no valor de R\$ 50.000,00 (Cinqüenta Mil Reais), integralizados com a incorporação de parte do saldo existente na conta lucros acumulados.

CLÁUSULA QUARTA: O Capital Social que com o presente aumento, passou a ser de R\$ 100.000,00 (Cem Mil Reais) divididos em 100.000 quotas de R\$ 1,00 (Um Real) cada uma, fica distribuído entre as sócias da seguinte forma:

SÓCIOS	%	QUOTAS	CAPITAL - R\$
ELIZABETH SATSUKI UNE	80	80.000	80.000,00
MICHELLE SAYURI MARTINS DE OLIVEIRA	20	20.000	20.000,00
TOTAL	100	100.000	100.000,00

CLÁUSULA QUINTA: A sociedade será administrada pela sócia na qualidade de Administradora, a qual compete, privativa e individualmente, o uso da firma e as representações ativas e passivas, judiciais e extrajudiciais da sociedade, sendo-lhe entretanto, vedado o seu emprego, sob qualquer pretexto ou modalidade, em operações ou negócios estranhos ao objeto social, especialmente a prestação de avais, endossos, fianças ou cauções de favor.

CLÁUSULA SEXTA: Fica investida na função de Administradora da sociedade, dispensada da prestação de caução, a sócia **ELIZABETH SATSUKI UNE**.

CLÁUSULA SETIMA: DESIMPEDIMENTO: A Administradora declara, sob as penas da Lei, de que não está impedida de exercer a administração da sociedade, por lei especial, ou em virtude de condenação criminal, ou por se encontrar sob os efeitos dela, a pena que vede, ainda que temporariamente, o acesso a cargos públicos; ou por crime falimentar, de prevaricação, peita ou suborno, concussão, peculato, ou contra a economia popular, contra o sistema nacional, contra normas de defesa da concorrência, contra as relações de consumo, fé pública ou a propriedade.

CLÁUSULA OITAVA: O exercício social será encerrado em 31 de Dezembro de cada ano, devendo nesta data ser procedida a elaboração do Inventário, do Balanço Patrimonial e do Balanço de Resultado Econômico da sociedade. Os lucros serão atribuídos aos sócios de maneira desigual ou proporcionalmente às suas quotas de capital, podendo ainda, a critério dos sócios, serem distribuídos ou ficarem em reserva na sociedade.

Parágrafo Único: A sociedade poderá levantar balanços semestrais, ou ainda, correspondentes a períodos menores, e distribuir os lucros, observadas as disposições legais aplicáveis;

CLÁUSULA NONA: Permanecem inalteradas as demais cláusulas vigentes que não colidirem com as disposições do presente instrumento.

reprodução fiel do documento original
que me foi apresentado. Dou fé
CTBA UBERABA

Cartório Distrital de
UBERABA

13 JUN 2017

Eliane Kern Bassi - Oficial Designada
Av. Sen. Salgado Filho 2368 - Guabirota 2
Cuiabá - PF

Certifico que o selo de
autenticidade de atos
foi afixado na última
folha deste documento.

Handwritten marks and signatures at the bottom right of the page.

PLANIENGE ENGENHARIA LTDA-EPP

000169

CNPJ (MF) Nº 05.917.501/0001-50

TERCEIRA ALTERAÇÃO DE CONTRATO SOCIAL

NIRE 41205104618

E, por estarem, justos e contratados, lavram, datam e assinam, o presente instrumento em 03 (três) vias de igual teor e forma, obrigando-se fielmente, por si e por seus herdeiros, a cumpri-lo em todos os seus termos.

Curitiba, 25 de Maio de 2.013.

ADRIANA DE
FÁTIMA DA SILVA
Escrevente

AUTENTICAÇÃO
Certifico que a presente fotocópia é
reprodução fiel do documento original
que me foi apresentado. Dou fe
BA UBERABA

23 JUN 2017



ELIZABETH SATSUKI UNE

Bassi - Oficial Designada
Rua do Filho 2368 - Guabrotuba
Curitiba - PR

CARLOS ALBERTO MARTINS DE OLIVEIRA

Michelle S M de Oliveira

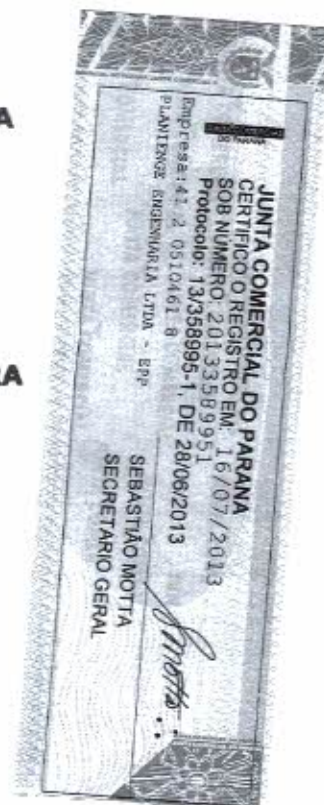
MICHELLE SAYURI MARTINS DE OLIVEIRA





CONSELHO REGIONAL DE ENGENHARIA E AGRONOMIA
DO PARANÁ

Certidão de Acervo Técnico com Atestado

O Conselho Regional de Engenharia e Agronomia do Paraná - CREA-PR, certifica que o(a) profissional abaixo procedeu a(s) Anotação(ões) de Responsabilidade Técnica - ART(s) referente(s) ao(s) serviço(s)/obra(s) descrito(s) nesta Certidão, integrando desta forma sua experiência profissional, conforme o Artigo 47º da Resolução nº 1025/2009, do CONFEA.

Certifica que, conforme dispõe o Artigo 2º da Lei Federal nº 6.496/77, a ART define para os efeitos legais os responsáveis técnicos pelo empreendimento de engenharia e agronomia.

Certifica que, cabe ao(a) profissional a responsabilidade quanto a realização e conclusão do(s) serviço(s), bem como seus quantitativos, sendo de responsabilidade deste Órgão apenas a verificação da(s) atividade(s) condizente(s) com o registro e a(s) atribuição(ões) profissional(is), em conformidade com a Lei Federal nº 5.194/66, Resoluções do Conselho Federal de Engenharia e Agronomia - CONFEA e Instruções Normativas deste Conselho Regional de Engenharia e Agronomia.

Certifica que a capacidade técnico-profissional de uma pessoa jurídica é representada pelo conjunto dos acervos técnicos dos profissionais integrantes de seu quadro técnico e varia em função de alteração dos acervos técnicos dos profissionais integrantes de seu quadro técnico, conforme o Artigo 48º da Resolução 1025/2009 do CONFEA.

Certifica que, a critério do(a) profissional, esta Certidão de Acervo Técnico estará acompanhada do Atestado emitido pelo(a)(s) contratante(s) constante(s) da(s) ART(s) acervada(s), o qual será um complemento que conterá detalhamentos quanto ao(s) serviço(s)/obra(s), abrangentes aos dados desta Certidão, e que atenderá a exigência prevista no Artigo 30, § 1º, inciso I, da Lei Federal nº 8.666/93.

Certifica que ficam cientes o(a) profissional detentor e a quem interessar possa, recebedores desta, que as informações constantes no Atestado, em desacordo com a presente Certidão de Acervo Técnico, não é(são) de responsabilidade do CREA-PR, e sim de seu(s) emitente(s), restringindo-se à presente Certidão às atividades registradas na(s) ART(s) acervada(s), conforme disposto na Lei Federal nº 6.496/77.

Certificamos, finalmente, que quaisquer eventuais informações divergentes apresentadas em Atestado não se vinculam à presente Certidão, sendo o conteúdo daquele de responsabilidade do(s) seu(s) emitente(s).

ENGENHEIRA CIVIL

ELIZABETH SATSUKI UNE

Carteira Profissional: PR-25251/D

Acervo Técnico Nº.: **3009/2016**

Selos de autenticidade: **A 030.246**

RNP Nº: 1705118801

Protocolo Nº.: **2016/00216844**



CONSELHO REGIONAL DE ENGENHARIA E AGRONOMIA
DO PARANÁ

Certidão de Acervo Técnico

ELIZABETH SATSUKI UNE

Carteira Profissional:PR-25251/D
Acervo Técnico Nº.:3009/2016
Selos de autenticidade:A 030.246

RNP Nº.:1705118801
Protocolo Nº.:2016/00216844

ART Nº.....:20145713980 0..... Registrada:12/12/2014.....
 ART Correspons.....:..... ART Vinculada:.....
 Empresa Executora...:PLANIENGE ENGENHARIA LTDA - EPP.....
 Contratante(s).....:MILI S.A.....
 Tipo de Contrato....:PRESTAÇÃO DE SERVIÇOS.....
 Atividade Técnica...:ESTUDO, PLANEJAMENTO, PROJETO, ESPECIFICAÇÕES.....
 Área de Competência.:SERVIÇOS TÊC PROFISSIONAIS NA MODALIDADE CIVIL.....
 Tipo de Obra/Serviço:EDIFICAÇÕES INDUSTRIAIS ACIMA DE 100 M2.....
 Serviço Contratado...:PROJETO DE PREVENÇÃO CONTRA INCÊNDIOS.....
 Dimensão.....:85.075,57 M2..... Área Existente:60.275,37 M2
 Área Ampliada.....:24.800,20 M2 Área de Reforma:0,00 M2
 Dados Complementares:0,00
 Local da Obra.....:RODOVIA SC 303, 5500 SÃO CRISTÓVÃO.....
 Município/Estado....:TRES BARRAS/SC.....
 Data de Início.....:25/09/2014..... Data de Conclusão:25/02/2015.....
 Docto de Conclusão...:DECLARAÇÃO PROFISSIONAL.....
 Descr. Compl. Serv...:ELABORAÇÃO DO PROJETO DE PREVENÇÃO E COMBATE A
 INCÊNDIO DA UNIDADE INDUSTRIAL MILI S.A EM TRÊS
 BARRAS-SC ÁREA ANTERIOR CONSTRUÍDA A=60.275,37 M2
 ÁREA DE AMPLIAÇÃO A=24.800,20 M2, SENDO: - FÁBRICA
 (PRODUÇÃO) A=9.410,00 M2 - REFEITÓRIO A=2.502,75 -
 OFICINA A=3.432,00 - FÁBRICA (PREPARAÇÃO DE MASSA)
 A=6.657,37 - FÁBRICA (ESTAÇÃO DE TRATAMENTO DE
 SÓLIDOS) A=2.798,08 M2 -.....
 Observação.....:.....



CONSELHO REGIONAL DE ENGENHARIA E AGRONOMIA
DO PARANÁ

Certidão de Acervo Técnico

ENGENHEIRA CIVIL

ELIZABETH SATSUKI UNE

Carteira Profissional: PR-25251/D

Acervo Técnico Nº.: **3009/2016**

Selos de autenticidade: **A 030.246**

RNP Nº.: 1705118801

Protocolo Nº.: **2016/00216844**

A autenticidade desta certidão poderá ser confirmada na página do CREA-PR (<http://www.crea-pr.org.br>), através do protocolo n.º 2016/00216844.

Emitida via Internet em 30/03/2017 18:02:17 horas.

Dispensa-se a assinatura neste documento, conforme a Resolução Nº 317/86 e a Instrução de Serviço Nº 002/2014.

A falsificação deste documento constitui-se em crime previsto no Código Penal Brasileiro, sujeitando o autor à respectiva ação penal.

Mili

000173



ATESTADO DE CAPACIDADE TÉCNICA

Declaramos a pedido do interessado e para os devidos fins, que o serviço abaixo relacionado foi executado pela Engenheira Civil Elizabeth Satsuki Une, registro CREA/Pr número 25.251 D/Pr, responsável técnica pela Empresa Planienge Engenharia Ltda, sediada na Rua Eugênio Parolin – CEP 80220-340, na cidade de Curitiba, Estado do Paraná, inscrita no CNPJ 05.917.501/0001-50, conforme o que segue:

Serviço:

- Elaboração do Projeto de Prevenção e Combate a Incêndio da Unidade Industrial Mili S.A em Três Barras-SC.

Área anterior construída A=60.275,37 m²

Área de Ampliação A=24.800,20 m², sendo:

- Fábrica (produção) A=9.410,00 m²
- Refeitório A=2.502,75 m²
- Oficina A=3.432,00 m²
- Fábrica (preparação de massa) A=6.657,37 m²
- Fábrica (estação de tratamento de sólidos) A=2.798,08 m².

Este projeto foi realizado conforme a ART No. 20145713980, com data de início em 25/09/2014 e data de término em 25/02/2015, para Mili S.A, CNPJ No. 78.908.266/0002-05, Inscrição Estadual 251.416.402, localizado na Rodovia SC 303, No. 5500, CEP 89490-000, Bairro São Cristóvão, Cidade de Três Barras, Estado de Santa Catarina, com 85.075,57 m² de área total construída.

Registramos ainda, que a empresa cumpriu fielmente com suas obrigações, não havendo fatos supervenientes que desabonem sua conduta comercial e técnica.

Por ser verdade, este documento segue assinado por Paulo Cesar Wisniewski, Gerente de Projetos e Antonio Giovani Ferraz, Eng^o. Civil da Mili S/A.

Três Barras, 21 de junho de 2016.

Paulo Cesar Wisniewski
Gerente de Projetos

Paulo Cesar Wisniewski
GERENTE DE PROJETOS
MILI S.A.
CNPJ: 78.908.266/0001-24 - LE: 101.62227-43



Antonio Giovani Ferraz
Eng^o. Civil
CREA 054976-0 / SC

Unidade Paraná: Rod. BR 116 - Km 109, nº 21501 • Fone (41) 3227-8000 • Tatuquara • Curitiba • PR • CEP 81690-500
Unidade Santa Catarina: Rod. SC 303 - Km 5,5, nº 5500 • Fone (47) 3621-4100 • São Cristóvão • Três Barras • SC • CEP 89490-000
Unidade Alagoas: Rua João José Pereira Filho, nº 1845 - F.G. • (82) 3311-4900 • Tabuleiro dos Martins • Maceió • AL • CEP 57081-000
www.mili.com.br • www.facebook.com/MiliOficial

78.908.266/0002-05
MILI S/A
RODOVIA SC 303 - KM 5,5 - Nº 5500
SAO CRISTOVÃO - CEP 89490-000
TRES BARRAS - SANTA CATARINA



CONSELHO REGIONAL DE ENGENHARIA, ARQUITETURA E AGRONOMIA
ESTADO DO PARANÁ

Certidão de Acervo Técnico

O Conselho Regional de Engenharia, Arquitetura e Agronomia do Estado do Paraná - CREA-PR, certifica que o(a) profissional abaixo procedeu a(s) Anotação(ões) de Responsabilidade Técnica - ART(s) referente(s) ao(s) serviço(s)/obra(s) descrito(s) nesta Certidão, integrando desta forma sua experiência profissional, conforme o Artigo 1º da Resolução nº 317/86 - CONFEA.

Certifica também que cabe ao profissional a responsabilidade quanto a realização e conclusão do(s) serviço(s), bem como seus quantitativos, sendo de responsabilidade deste Órgão apenas a verificação da(s) atividade(s) condizente(s) com o registro e a(s) atribuição(ões) profissional(is), em conformidade com a Lei Federal nº 5.194/66, Resoluções do Conselho Federal de Engenharia, Arquitetura e Agronomia - CONFEA e Instruções Normativas deste Conselho Regional de Engenharia, Arquitetura e Agronomia.

Certifica que o teor e autenticidade do(s) Atestado(s)/Declaração(ões)/Certidão(ões) apresentado(a)(s) não é(são) de responsabilidade do CREA-PR, restringindo-se à presente Certidão as atividades registradas nas ARTs acervadas, conforme disposto na Lei Federal nº 6.496/77.

Certifica que o Acervo Técnico de uma pessoa jurídica é representado pelos Acervos Técnicos dos profissionais do seu quadro técnico e de seus consultores técnicos devidamente contratados e variará em função de alteração do Acervo Técnico do seu quadro de profissionais e consultores, conforme o Artigo 4º da Resolução 317/86 do CONFEA.

Certificamos ainda, que para a habilitação em Licitação há necessidade da apresentação do(s) Atestado(s)/Declaração(ões)/Certidão(ões), cuja exigência encontra-se prevista no artigo 30, parágrafo 1º, inciso I da Lei Federal nº 8666/93.

ENGENHEIRA CIVIL
ELIZABETH SATSUKI UNE

Carteira Profissional: PR-25251/D

Acervo Técnico Nº.: 2025/2008

Protocolo Nº.: 2008/00068897

AUTENTICAÇÃO
Certifico que a presente fotocópia é reprodução fiel do documento original que me foi apresentado. Dou fé
CTBA UBERABA

Arquivo Distrital de
UBERABA

13 JUN 2017

Eliane Kern Bassi - Oficial Designada
Av. Sen. Salgado Filho, 2368 - Guabirota
Curitiba - PR

Certifico que o selo de autenticidade de atos foi afixado na última folha deste documento.

ADRIANA DE
MATIMA DA SILVA
Escritor





CONSELHO REGIONAL DE ENGENHARIA, ARQUITETURA E AGRONOMIA
ESTADO DO PARANÁ

Certidão de Acervo Técnico

ENGENHEIRA CIVIL
ELIZABETH SATSUKI UNE
Carteira Profissional:PR-25251/D

Acervo Técnico N°. : **2025/2008**
Protocolo N°. : **2008/00068897**

ART N°. : 20080786436 0 Registrada: 26/03/2008.....
 ART Substituída.....: 3037753088 0
 ART Co-Respons.....: ART Vinculada:.....
 Empresa Executora.....:
 Contratante(s).....: GEPLAN PLANEJ, PROJETOS E GERENC. DE OBRAS LTDA.....
 Tipo de Contrato.....: SUB-EMPREITADA.....
 Atividade Técnica...: ESTUDO, PLANEJAMENTO, PROJETO, ESPECIFICAÇÕES.....
 Área de Competência.: SERVIÇOS TÉCNICOS PROFISSIONAIS NA MODALIDADE CIVIL.....
 Tipo de Obra/Serviço: EDIFICAÇÕES INDUSTRIAIS ACIMA DE 100 M2.....
 Serviço Contratado...: PROJETO HIDRÁULICO.....
 PROJETO DE PREVENÇÃO CONTRA INCÊNDIOS.....
 Dimensão.....: 14.884,31 M2..... Área Existente:.....
 Área Ampliada.....: Área de Reforma:.....
 Local da Obra.....: AV. RICIÉRE BERNARDI, 283 CAMPO FUNDO.....
 Município/Estado...: CAMPINA GRANDE DO SUL/PR.....
 Data de Início.....: 16/05/2005..... Data de Conclusão: 20/11/2005.....
 Docto de Conclusão..: DECLARAÇÃO PROFISSIONAL.....
 Descr. Compl. Serv...: A PRESENTE ART REFERE-SE AO CONTRATO DE
 SUB-EMPREITADA LAVRADA ENTRE A EMPRESA GEPLAN
 PLANEJAMENTO, PROJETOS E GERENCIAMENTO DE OBRAS LTDA
 E A PROFISSIONAL ENG. CIVIL ELIZABETH SATSUKI UNE,
 CONFORME A ART NO. 3032300948 ANOTADA PELO
 PROFISSIONAL ARQ. SERGIO HOFEL EM 21/11/2005,
 CARTEIRA PROFISSIONAL NO. RS-33.707/D. ESTA ART
 SUBSTITUI A ART NO. 3037753088, POR EQUIVOCO NO
 PREENCHIMENTO DO CAMPO "TIPO DE CONTRATO". ESTA ART
 E VINCULADA A ART NO. 3032300948.....

Observação.....:

AUTENTICAÇÃO

*Certifico que a presente fotocópia é
reprodução fiel do documento original
que me foi apresentado. Dou fé*

CTBA UBERABA

16 JUN 2017

Cartório Distrital de
UBERABA

Eliane Kern Bassi Oficial Designada
Av Sen Salgado Filho 2368 - Guabirubas
Curitiba PR

Certifico que o selo de
autenticidade de atos
foi afixado na última
folha deste documento.



000176



CONSELHO REGIONAL DE ENGENHARIA, ARQUITETURA E AGRONOMIA
ESTADO DO PARANÁ

Certidão de Acervo Técnico

ENGENHEIRA CIVIL
ELIZABETH SATSUKI UNE
Carteira Profissional: PR-25251/D

Acervo Técnico Nº.: **2025/2008**
Protocolo Nº.: **2008/00068897**

ART Nº.....:20080786878 0..... Registrada:26/03/2008.....
ART Substituída.....:3034521100 0.....
ART Co-Respons.....:..... ART Vinculada:.....
Empresa Executora.....:.....
Contratante(s).....:GEPLAN PLANEJAMENTO PROJETOS E GEREN. OBRAS LTDA.....
Tipo de Contrato.....:SUB-EMPREITADA.....
Atividade Técnica.....:ESTUDO, PLANEJAMENTO, PROJETO, ESPECIFICAÇÕES.....
Área de Competência.....:SERVIÇOS TÊC PROFISSIONAIS NA MODALIDADE CIVIL.....
Tipo de Obra/Serviço.....:EDIFICAÇÕES PÚBLICAS QUALQUER ÁREA.....
Serviço Contratado.....:PROJETO HIDRÁULICO.....
PROJECTO DE PREVENÇÃO CONTRA INCÊNDIOS.....
Dimensão.....:12.057,22 M2..... Área Existente:.....
Área Ampliada.....:..... Área de Reforma:.....
Local da Obra.....:AV 20 DE JANEIRO - PREDIO UAC, SN.....
Município/Estado.....:RIO DE JANEIRO/RJ.....
Data de Início.....:20/12/2004..... Data de Conclusão:20/07/2005.....
Docto de Conclusão.....:DECLARAÇÃO PROFISSIONAL.....
Descr. Compl. Serv.:A PRESENTE ART REFERE-SE AO CONTRATO DE
SUB-EMPREITADA LAVRADA ENTRE A EMPRESA GEPLAN
PLANEJAMENTO, PROJETOS E GERENCIAMENTO DE OBRAS LTDA
E A PROFISSIONAL ENG. CIVIL ELIZABETH SATSUKI UNE,
CONFORME ART NO. 3032300204 ANOTADA PELO PROFISSIONAL
ARQ. SERGIO HOEPFEL EM 19/07/2005, CARTEIRA
PROFISSIONAL NO. RS-33.707/D. ESTA ART SUBSTITUI A
ART NO. 3034521100, POR EQUIVOCO NO PREENCHIMENTO DO
CAMPO "TIPO DE CONTRATO" ESTA ART E VINCULADA A ART
NO. 3032300204.....
Observação.....:.....

AUTENTICAÇÃO

*Certifico que a presente fotocópia é
reprodução fiel do documento original
que me foi apresentado. Dou fé*

CTBA UBERABA

13 JUN 2017

Cartório Distrital de
UBERABA

Eliane Kern Bassi - Oficial Designada
Av. Sen. Salgado Filho 2368 - Guabirotuba
Cuiabá - PE



Certifico que o selo de
autenticidade de atos
foi afixado na última
folha deste documento.

000177



CONSELHO REGIONAL DE ENGENHARIA, ARQUITETURA E AGRONOMIA
ESTADO DO PARANÁ

Certidão de Acervo Técnico

ENGENHEIRA CIVIL
ELIZABETH SATSUKI UNE
Carteira Profissional:PR-25251/D

Acervo Técnico Nº.:**2025/2008**
Protocolo Nº.:**2008/00068897**

ART Nº.....:3006858228 0..... Registrada:08/08/2003.....
 ART Co-Respons.....:..... ART Vinculada:.....
 Empresa Executora...:MARUNE ENGENHARIA LTDA.....
 Contratante(s).....:AENA - ASSOCIAÇÃO DE ENSINO NOVO ATENEU.....
 Tipo de Contrato....:PRESTAÇÃO DE SERVIÇOS.....
 Atividade Técnica...:ESTUDO, PLANEJAMENTO, PROJETO, ESPECIFICAÇÕES.....
 Área de Competência.:SERVIÇOS TÊC PROFISSIONAIS NA MODALIDADE CIVIL.....
 Tipo de Obra/Serviço:EDIFICAÇÕES DE ENSINO QUALQUER ÁREA.....
 Serviço Contratado..:PROJETO HIDRÁULICO.....
 PROJETO DE PREVENÇÃO CONTRA INCÊNDIOS.....
 Dimensão.....:43.513,27 M2..... Área Existente:.....
 Área Ampliada.....:..... Área de Reforma:.....
 Local da Obra.....:RUA CHILE, 1678 REBOUÇAS.....
 Município/Estado...:CURITIBA/PR.....
 Data de Início.....:20/07/2003..... Data de Conclusão:20/09/2003.....
 Docto de Conclusão..:DECLARAÇÃO PROFISSIONAL.....
 Descr. Compl. Serv...:ELABORAÇÃO DE PROJETO HIDRO-SANITÁRIO E PREVENÇÃO
 CONTRA INCÊNDIO DO CAMPUS DAS FACULDADES CURITIBA,
 SITUADO NA RUA CHILE - BAIRRO REBOUÇAS NA CIDADE DE
 CURITIBA-PR.....
 Observação.....:.....

AUTENTICAÇÃO

Certifico que a presente fotocópia é reprodução fiel do documento original que me foi apresentado. Dou fé

CTBA UBERABA

Cartório Distrital de UBERABA

13 JUN 2017

Eliane Kern Bassi - Oficial Designada
Av. Sen. Salgado Filho 2368 - Guabirota
Curitiba - PR



Certifico que o selo de autenticidade de atos foi afixado na última folha deste documento.



CONSELHO REGIONAL DE ENGENHARIA, ARQUITETURA E AGRONOMIA
ESTADO DO PARANÁ

Certidão de Acervo Técnico

ENGENHEIRA CIVIL
ELIZABETH SATSUKI UNE
Carteira Profissional: PR-25251/D

Acervo Técnico Nº.: **2025/2008**
Protocolo Nº.: **2008/00068897**

A presente Certidão foi lavrada mediante solicitação junto a este Conselho, a qual vai assinada, por delegação de competência da Presidência - Portaria n.º 118/2006 de 06 de Fevereiro de 2006, pela INSPETORIA DE CURITIBA / ART / ACERVO.

CURITIBA, 3 de abril de 2008.

MÔNICA MARTINS
INSPETORIA DE CURITIBA / ART / ACERVO



ATESTADO DE CAPACIDADE TÉCNICA

Declaramos, para fins de acervo técnico, que os serviços abaixo relacionados foram executados pela Engenheira Civil **Elizabeth Satsuki Une**, registro CREA/PR numero 25.251 D/Pr, residente a Rua Silveira Neto No. 917, Bairro Água Verde, na cidade de Curitiba, inscrita no CPF No. 705.067.959-34, conforme o que segue:

Serviços:

Elaboração de Projeto Hidro-Sanitário
Elaboração de Projeto de Prevenção Contra Incêndio

Estes projetos foram realizados conforme a **ART No. 20080786436**, com data de inicio em 16/05/2005 e data de termino em 20/11/2005, para **Eurostar do Brasil S.A.**, localizado na Avenida Riciere Bernardi No. 283, Bairro Campo Fundo, Município de Campina Grande do Sul, Estado do Paraná, com 14.884,31 m2 de área construída.

Outrossim, atestamos que os serviços foram executados e por nos recebidos. E, por ser verdade, firmamos a presente declaração.

Curitiba, 26 de março de 2008

Arq.º Sergio Hoefel
Crea Rs-33.707/D

AUTENTICAÇÃO
Certifico que a presente fotocópia é
reprodução fiel do documento original
que me foi apresentado. Dou fé
CURitiba

10 JUN 2017



Handwritten signature of the notary public, Adriana de Fátima da Silva.

ATESTADO DE CAPACIDADE TÉCNICA

Declaramos, para fins de acervo técnico, que os serviços abaixo relacionados foram executados pela Engenheira Civil **Elizabeth Satsuki Une**, registro CREA/PR numero 25.251 D/Pr, residente a Rua Silveira Neto No. 917, Bairro Água Verde, na cidade de Curitiba, inscrita no CPF No. 705.067.959-34, conforme o que segue:

Serviços:

Elaboração de Projeto Hidro-sanitario para a adequação da Guarita na Estrada de Tubiacanga.

Elaboração de Projeto de Drenagem para a Cobertura do Prédio do Edifício Garagem (Terminal de Passageiros TPS2)

Elaboração de Projeto de Combate a Incêndio por hidrantes, extintores e sprinklers do 3º pavimento do Prédio do Edifício Garagem (Terminal de Passageiros TPS2)

Estes projetos foram realizados conforme a **ART No. 20080786878**, com data de inicio em 20/12/2004 e data de termino em 20/07/2005, para o **Aeroporto Internacional do Rio de Janeiro (Galeão)**, localizado na Avenida Vinte de Janeiro, SN – Prédio UAC, Cidade do Rio de Janeiro, Estado do Rio de Janeiro, com 12.057,22 m2 de área construída.

Outrossim, atestamos que os serviços foram executados e por nos recebidos. E, por ser verdade, firmamos a presente declaração.

Curitiba, 26 de março de 2008

Arq.º Sergio Hoefel
Crea Rs-33.707/D





AUTENTICAÇÃO

Certifico que a presente fotocópia é reprodução fiel do documento original que me foi apresentado. Dou fé

Cartório Distrital de UBERABA

Eliane Kern Bassi - Oficial Designada

Av. Sen. Balgado Filho, 2368 - Guabiruba

Tabuleiro de Notas Exclusivo para Autenticação de Cópia FLN37820



ADRIANA DE FÁTIMA DA SILVA
Escrevente

ATESTADO DE CAPACIDADE TÉCNICA

Declaramos, para fins de acervo técnico, que os serviços abaixo relacionados foram executados pela Engenheira Civil **Elizabeth Satsuki Une**, registro CREA/PR número 25.251 D/Pr, responsável técnica pela empresa **MARUNE ENGENHARIA LTDA**, sediada na Rua Eugenio Parolin nº 561, Bairro Parolin – CEP 80220-340, na cidade de Curitiba, Estado do Paraná, inscrita no CNPJ nº 72.309.800/0001-08, conforme o que segue:

Serviços:

- Elaboração de Projeto Hidro-Sanitário
- Elaboração de Projeto de Prevenção Contra Incêndio

Estes projetos foram realizados conforme a **ART nº 3006858228**, com data de início em 20/07/2003 e data de término em 20/09/2003, para o **CAMPUS DAS FACULDADES INTEGRADAS CURITIBA**, localizado na Rua Chile nº 1678 – Bairro Rebouças, na cidade de Curitiba, Estado do Paraná, com 43.513,27 m² de área construída, de propriedade da **ASSOCIAÇÃO DE ENSINO NOVO ATENEU**.

Outrossim, atestamos que os serviços foram executados e por nós recebidos.

E, por ser verdade, firmamos a presente declaração.

Curitiba, 26 de março de 2008.

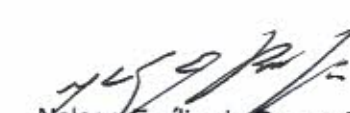
Nelson Emílio de Barros Barreto
Superintendente Executivo
RG nº 1.439.962
CPF nº 095.287.410-53

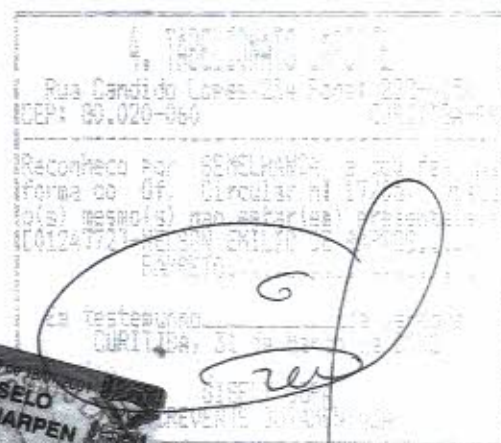



CONSELHO REGIONAL DE ENGENHARIA E AGRONOMIA
DO PARANÁ

Certidão de Acervo Técnico

O Conselho Regional de Engenharia e Agronomia do Paraná - CREA-PR, certifica que o(a) profissional abaixo procedeu a(s) Anotação(ões) de Responsabilidade Técnica - ART(s) referente(s) ao(s) serviço(s)/obra(s) descrito(s) nesta Certidão, integrando desta forma sua experiência profissional, conforme o Artigo 47º da Resolução nº 1025/2009, do CONFEA.

Certifica que, conforme dispõe o Artigo 2º da Lei Federal n.º 6.496/77, a ART define para os efeitos legais os responsáveis técnicos pelo empreendimento de engenharia e agronomia.

Certifica que, cabe ao(a) profissional a responsabilidade quanto a realização e conclusão do(s) serviço(s), bem como seus quantitativos, sendo de responsabilidade deste Órgão apenas a verificação da(s) atividade(s) condizente(s) com o registro e a(s) atribuição(ões) profissional(is), em conformidade com a Lei Federal n.º 5.194/66, Resoluções do Conselho Federal de Engenharia e Agronomia - CONFEA e Instruções Normativas deste Conselho Regional de Engenharia e Agronomia.

Certifica que a capacidade técnico-profissional de uma pessoa jurídica é representada pelo conjunto dos acervos técnicos dos profissionais integrantes de seu quadro técnico e varia em função de alteração dos acervos técnicos dos profissionais integrantes de seu quadro técnico, conforme o Artigo 48º da Resolução 1025/2009 do CONFEA.

ENGENHEIRA CIVIL

ELIZABETH SATSUKI UNE

Carteira Profissional: PR-25251/D

Acervo Técnico Nº.: **1605/2010**

RNP Nº.: 1705118801

Protocolo Nº.: **2010/00042354**



CONSELHO REGIONAL DE ENGENHARIA E AGRONOMIA
DO PARANÁ

Certidão de Acervo Técnico

ELIZABETH SATSUKI UNE

Carteira Profissional:PR-25251/D
Acervo Técnico Nº.:1605/2010

RNP Nº.:1705118801

Protocolo Nº.:2010/00042354

ART Nº.....:20100347403 0..... Registrada:29/01/2010.....
 ART Correspons.....:..... ART Vinculada:.....
 Empresa Executora.....:.....
 Contratante(s).....:SENAI - SERVIÇO NACIONAL DE APRENDIZAGEM INDUSTRIAL -
 CNPJ/CPF: 03.776.284/0001-09.....
 Tipo de Contrato.....:PRESTAÇÃO DE SERVIÇOS.....
 Atividade Técnica...:ESTUDO, PLANEJAMENTO, PROJETO, ESPECIFICAÇÕES.....
 Área de Competência.:SERVIÇOS TÉC PROFISSIONAIS NA MODALIDADE CIVIL.....
 Tipo de Obra/Serviço:EDIFICAÇÕES - OUTRAS FINALIDADES.....
 Serviço Contratado..:OUTROS PROJETOS (PROJETOS ESPECÍFICOS).....
 Dimensão.....:6.331,00 M2..... Área Existente:4.831,00 M2
 Área Ampliada.....:1.500,00 M2 Área de Reforma:0,00 M2
 Dados Complementares:0,00
 Local da Obra.....:R JOAQUIM DE PAULA XAVIER, 1050 VILA ESTRELA.....
 Município/Estado...:PONTA GROSSA/PR.....
 Data de Início.....:20/12/2009..... Data de Conclusão:29/01/2010.....
 Docto de Conclusão.:DECLARAÇÃO PROFISSIONAL.....
 Descr. Compl. Serv.:ELABORAÇÃO DE PROJETO DE GÁS GLP (CENTRAL DE GÁS E
 DISTRIBUIÇÃO) DA ÁREA DE AMPLIAÇÃO DA UNIDADE SENAI
 DE PONTA GROSSA-PR.....
 Observação.....:.....



CONSELHO REGIONAL DE ENGENHARIA E AGRONOMIA
DO PARANÁ

Certidão de Acervo Técnico

ENGENHEIRA CIVIL
ELIZABETH SATSUKI UNE

Carteira Profissional: PR-25251/D
Acervo Técnico Nº.: **1605/2010**

RNP Nº.: 1705118801

Protocolo Nº.: **2010/00042354**

A autenticidade desta certidão poderá ser confirmada na página do CREA-PR (<http://www.crea-pr.org.br>), através do protocolo n.º 2010/00042354.

Emitida via Internet em 30/03/2017 18:41:15 horas.

Dispensa-se a assinatura neste documento, conforme a Resolução Nº 317/86 e a Instrução de Serviço Nº 002/2014.

A falsificação deste documento constitui-se em crime previsto no Código Penal Brasileiro, sujeitando o autor à respectiva ação penal.

Curitiba, 29 de janeiro de 2010.

ATESTADO DE CAPACIDADE TÉCNICA

Declaramos, para fins de acervo técnico, que os serviços abaixo relacionados foram executados pela Engenheira Civil **Elizabeth Satsuki Une**, registro CREA/PR numero 25.251 D/Pr, residente a Rua Silveira Neto No. 917, Bairro Água Verde, na cidade de Curitiba, inscrita no CPF No. 705.067.959-34, conforme o que segue:

Serviço:

Elaboração de Projeto de Gás GLP (Central de Gás e Distribuição)

Este projeto foi realizado conforme a **ART No. 20100347403**, com data de inicio em 20/12/2009 e data de termino em 29/01/2010, para ampliação da Unidade SENAI de Ponta Grossa/Pr de propriedade do **SENAI - Serviço Nacional de Aprendizagem Industrial** - localizado na Rua Joaquim de Paula Xavier No. 1050, Vila Estrela, Município de Ponta Grossa, Estado do Paraná, com área de ampliação de 1.500,00 m2, área existente de 4.831 m2 e área total construída de 6.331 m2.

Outrossim, atestamos que os serviços foram executados e por nos recebidos. E, por ser verdade, firmamos a presente declaração.



ADRIANA DE
FÁTIMA DA SILVA
Escrevente

RICARDO LEAL PICANÇO
GERENTE DE ENGENHARIA
CREA/PR 31689-D
SISTEMA FIEP - SESI/SENAI



CREA-PR
Conselho Regional de Engenharia, Arquitetura
e Agrimensura do Paraná
011444



CONSELHO REGIONAL DE ENGENHARIA E AGRONOMIA
DO PARANÁ

Certidão de Acervo Técnico com Atestado

O Conselho Regional de Engenharia e Agronomia do Paraná - CREA-PR, certifica que o(a) profissional abaixo procedeu a(s) Anotação(ões) de Responsabilidade Técnica - ART(s) referente(s) ao(s) serviço(s)/obra(s) descrito(s) nesta Certidão, integrando desta forma sua experiência profissional, conforme o Artigo 47º da Resolução nº 1025/2009, do CONFEA.

Certifica que, conforme dispõe o Artigo 2º da Lei Federal nº 6.496/77, a ART define para os efeitos legais os responsáveis técnicos pelo empreendimento de engenharia e agronomia.

Certifica que, cabe ao(a) profissional a responsabilidade quanto a realização e conclusão do(s) serviço(s), bem como seus quantitativos, sendo de responsabilidade deste Órgão apenas a verificação da(s) atividade(s) condizente(s) com o registro e a(s) atribuição(ões) profissional(is), em conformidade com a Lei Federal nº 5.194/66, Resoluções do Conselho Federal de Engenharia e Agronomia - CONFEA e Instruções Normativas deste Conselho Regional de Engenharia e Agronomia.

Certifica que a capacidade técnico-profissional de uma pessoa jurídica é representada pelo conjunto dos acervos técnicos dos profissionais integrantes de seu quadro técnico e varia em função de alteração dos acervos técnicos dos profissionais integrantes de seu quadro técnico, conforme o Artigo 48º da Resolução 1025/2009 do CONFEA.

Certifica que, a critério do(a) profissional, esta Certidão de Acervo Técnico estará acompanhada do Atestado emitido pelo(a)(s) contratante(s) constante(s) da(s) ART(s) acervada(s), o qual será um complemento que conterà detalhamentos quanto ao(s) serviço(s)/obra(s), abrangentes aos dados desta Certidão, e que atenderá a exigência prevista no Artigo 30, § 1º, inciso I, da Lei Federal nº 8.666/93.

Certifica que ficam cientes o(a) profissional detentor e a quem interessar possa, recebedores desta, que as informações constantes no Atestado, em desacordo com a presente Certidão de Acervo Técnico, não é(são) de responsabilidade do CREA-PR, e sim de seu(s) emitente(s), restringindo-se à presente Certidão às atividades registradas na(s) ART(s) acervada(s), conforme disposto na Lei Federal nº 6.496/77.

Certificamos, finalmente, que quaisquer eventuais informações divergentes apresentadas em Atestado não se vinculam à presente Certidão, sendo o conteúdo daquele de responsabilidade do(s) seu(s) emitente(s).

ENGENHEIRA CIVIL
ELIZABETH SATSUKI UNE

Carteira Profissional: PR-25251/D

Acervo Técnico Nº.: **4967/2013**

Selos de autenticidade: **A 014.725, A 014.726, A 014.727**

RNP Nº.: 1705118801

Protocolo Nº.: **2013/00184809**



CONSELHO REGIONAL DE ENGENHARIA E AGRONOMIA
DO PARANÁ

Certidão de Acervo Técnico

ELIZABETH SATSUKI UNE

Carteira Profissional: PR-25251/D

RNP Nº.: 1705118801

Acervo Técnico Nº.: 4967/2013

Protocolo Nº.: 2013/00184809

Selos de autenticidade: A 014.725, A 014.726, A 014.727

ART Nº.: 20112115723 Q..... Registrada: 20/05/2011.....
 ART Corresponde(s):..... ART Vinculada(s):.....
 Empresa Executora: PLANIENGE ENGENHARIA LTDA - ME.....
 Contratante(s): SESI - SERVIÇO SOCIAL DA INDÚSTRIA - CNPJ/CPF:
 03.776.284/0001-09.....
 Tipo de Contrato: PRESTAÇÃO DE SERVIÇOS.....
 Atividade Técnica: ESTUDO, PLANEJAMENTO, PROJETO, ESPECIFICAÇÕES.....
 Área de Competência: SERVIÇOS TÉCNICOS PROFISSIONAIS NA MODALIDADE CIVIL.....
 Tipo de Obra/Serviço: EDIFICAÇÕES - OUTRAS FINALIDADES.....
 Serviço Contratado: PROJETO HIDRÁULICO.....
 Dimensão: 22.207,79 M2..... Área Existente: 20.528,74 M2.....
 Área Ampliada: 1.679,05 M2..... Área de Reforma: 0,00 M2.....
 Dados Complementares: 0,00.....
 Local da Obra: R. NOSSA SENHORA DA CABEÇA, 1341 - CIDADE INDUSTRIAL...
 Município/Estado: CURITIBA/PR.....
 Data de Início: 01/10/2010..... Data de Conclusão: 01/06/2011.....
 Documento de Conclusão: DECLARAÇÃO PROFISSIONAL.....
 Descrição Comp. do Serv.: TRATA-SE DA ELABORAÇÃO DO PROJETO DE DRENAGEM PLUVIAL
 DO SESI E SENAI CIG; - LEVANTAMENTO DE CAMPO DO
 SISTEMA DE DRENAGEM PLUVIAL EXISTENTE; - PROJETO DE
 CONTENÇÃO DE CHEIAS; - PROJETO DE REUSO DE ÁGUAS
 PLUVIAIS.....
 Observação:.....



CONSELHO REGIONAL DE ENGENHARIA E AGRONOMIA
DO PARANÁ

Certidão de Acervo Técnico

ELIZABETH SATSUKI UNE

Carteira Profissional:PR-25251/D

RNP Nº.:1705118801

Acervo Técnico Nº.:4967/2013

Protocolo Nº.:2013/00184809

Selos de autenticidade:A 014.725, A 014.726, A 014.727

ART Nº.....:20121648127 0..... Registrada:02/05/2012.....
 ART Correspons.....:..... ART Vinculada:.....
 Empresa Executora...:PLANIENGE ENGENHARIA LTDA - ME.....
 Contratante(s).....:SESI - SERVIÇO SOCIAL DA INDÚSTRIA - CNPJ/CPF:
 03.602.016/0001-03.....
 Tipo de Contrato....:PRESTAÇÃO DE SERVIÇOS.....
 Atividade Técnica...:ESTUDO, PLANEJAMENTO, PROJETO, ESPECIFICAÇÕES.....
 Área de Competência.:SERVIÇOS TÉCNICOS PROFISSIONAIS NA LOCALIDADE CIVIL.....
 Tipo de Obra/Serviço:EDIFICAÇÕES - OUTRAS FINALIDADES.....
 Serviço Contratado...:PROJETO HIDRÁULICO.....
 PROJETO DE PREVENÇÃO CONTRA INCÊNDIOS.....
 Dimensão.....:3.063,68 M2..... Área Existente:0,00 M2.....
 Área Ampliada.....:0,00 M2..... Área de Reforma:0,01 M2.....
 Dados Complementares:0,00.....
 Local da Obra.....:RUA JOSÉ EDUARDO HEINING, S/N - ESTAÇÃO NOVA.....
 Município/Estado...:RIO NEGRO/PR.....
 Data de Início.....:05/03/2011..... Data de Conclusão:05/05/2012.....
 Documento de Conclusão...:DECLARAÇÃO PROFISSIONAL.....
 Descr. Compl. Serv...:RELABORAÇÃO DO PROJETO DE PREVENÇÃO E COMBATE A
 INCÊNDIO E PROJETO HIDRÁULICO PARA O SESI E SENAI DE
 RIO NEGRO CONFORME CBS 59/2012, PROCESSO Nº.
 6378/2010, EDITAL Nº 181/2010.....
 Observação.....:.....



CONSELHO REGIONAL DE ENGENHARIA E AGRONOMIA
DO PARANÁ

Certidão de Acervo Técnico

ELIZABETH SATSUKI UNE

Carteira Profissional: PR-25251/D

RNP Nº.: 1705118801

Acervo Técnico Nº.: 4967/2013

Protocolo Nº.: 2013/00184809

Selos de autenticidade: A 014.725, A 014.726, A 014.727

ART Nº.: 20131890362 0..... Registrada: 17/05/2013.....
 ART Correspons.: ART Vinculada:
 Empresa Executora.: PLANIENGE ENGENHARIA LTDA - ME.....
 Contratante(s)..... SENAI - SERVIÇO NACIONAL DE APRENDIZAGEM INDUSTRIAL -
 CNPJ/CPF: 03.776.284/0001-09.....
 Tipo de Contrato....: PRESTAÇÃO DE SERVIÇOS.....
 Atividade Técnica...: ESTUDO, PLANEJAMENTO, PROJETO, ESPECIFICAÇÕES.....
 Área de Competência.: SERVIÇOS TEC. PROFISSIONAIS NA MODALIDADE CIVIL.....
 Tipo de Obra/Serviço: EDIFICAÇÕES - OUTRAS FINALIDADES.....
 Serviço Contratado.: PROJETO HIDRÁULICO.....
 Dimensão.....: 4.380,15 M2..... Área Existente: 0,00 M2.....
 Área Ampliada.....: 0,00 M2..... Área de Reforma: 0,00 M2.....
 Dados Complementares: 0,00.....
 Local da Obra.....: R BELEM, 844 CENTRO.....
 Município/Estado....: LONDRINA/PR.....
 Data de Início.....: 07/01/2013..... Data de Conclusão: 17/05/2013.....
 Docto de Conclusão.: DECLARAÇÃO PROFISSIONAL.....
 Descr. Compl. Serv.: ELABORAÇÃO DE PROJETO DE INFRA-ESTRUTURA DE DRENAGEM
 FLUVIAL. COMPREENDE: A) LEVANTAMENTO DE CAMPO DAS
 INSTALAÇÕES EXISTENTES; B) ADEQUAÇÃO DA SITUAÇÃO
 EXISTENTE CONFORME CPS NO. 417/2012 PROCESSO
 6378/10 EDITAL 781/2010.....
 Observação.....:



CONSELHO REGIONAL DE ENGENHARIA E AGRONOMIA
DO PARANÁ

Certidão de Acervo Técnico

ENGENHEIRA CIVIL

ELIZABETH SATSUKI UNE

Carteira Profissional: PR-25251/D

RNP N.º: 1705118801

Acervo Técnico N.º: **4967/2013**

Protocolo N.º: **2013/00184809**

Selos de autenticidade: **A 014.725, A 014.726, A 014.727**

A autenticidade desta certidão poderá ser confirmada na página do CREA-PR (<http://www.crea-pr.org.br>), através do protocolo n.º 2013/00184809.

Emitida via Internet em 29/03/2017 15:08:13 horas.

Dispensa-se a assinatura neste documento, conforme a Resolução N.º 317/86 e a Instrução de Serviço N.º 002/2014.

A falsificação deste documento constitui-se em crime previsto no Código Penal Brasileiro, sujeitando o autor à respectiva ação penal.

ATESTADO DE CAPACIDADE TÉCNICA

Atestamos para os devidos fins que a Empresa **Planienge Engenharia Ltda**, com sede a Rua Eugênio Parolin no. 561, Bairro Parolin, na Cidade de Curitiba, Estado do Paraná - CNPJ nº 05.917.501/0001-50, tendo como responsável Técnica a **Engenheiro Civil Elizabeth Satsuki Une, CREA/PR 25.251-D** executou a contento e concluiu para o **SERVIÇO SOCIAL DA INDÚSTRIA – SESI**, com sede na Av. Cândido de Abreu 200, Centro Cívico, Curitiba/PR, **CNPJ 03.802.018/0001-03** em acordo com as cláusulas do Contrato e com as normas em vigor, conforme dados abaixo:

Serviços:

Elaboração do projeto de drenagem pluvial do SESI e SENAI CIC:
Levantamento do sistema de drenagem pluvial existente, projeto de contenção de cheias e projeto de reuso de águas pluviais.

Este projeto foi realizado conforme ART No. 20112115723, com data de início em 01/10/2010 e data de término em 01/06/2011 para SESI – SERVIÇO SOCIAL DA INDÚSTRIA, localizado na Rua Nossa Senhora da Cabeça No. 1391, Bairro CIC – Cidade Industrial de Curitiba, Município de Curitiba, Estado do Paraná, com 22.207,79 m² de área construída.

Outrossim, atestamos que os serviços foram executados e por nós recebidos.

E, por ser verdade, firmamos a presente declaração.

Curitiba, 28 de maio de 2013.

Flávia Luiza Kloss
Flávia Luiza Kloss SAU A45097-9
Arquiteta
Gerente de Engenharia SESI/SENAI

AUTENTICAÇÃO
Certifico que a presente fotocópia é reprodução fiel do documento original que me foi apresentado. Dou fé
CTB UBERABA



ADRIANA DE FÁTIMA DA SILVA
Escrivente



ATESTADO DE CAPACIDADE TÉCNICA

Atestamos para os devidos fins que a Empresa **Planienge Engenharia Ltda**, com sede a Rua Eugênio Parolin no. 561, Bairro Parolin, na Cidade de Curitiba, Estado do Paraná - CNPJ nº 05.917.501/0001-50, tendo como responsável Técnica a **Engenheira Civil Elizabeth Satsuki Une, CREA/PR 25.251-D** executou a contento e concluiu para o **SERVIÇO SOCIAL DA INDÚSTRIA – SESI**, com sede na Av. Cândido de Abreu 200, Centro Cívico, Curitiba/PR, **CNPJ 03.802.018/0001-03** em acordo com as cláusulas do Contrato e com as normas em vigor, conforme dados abaixo:

Serviços:

Elaboração do projeto de prevenção e combate a incêndio e projeto hidráulico para o SESI e SENAI de Rio Negro.

Este projeto foi realizado conforme ART No. 20121648127, com data de início em 05/03/2011 e data de término em 05/05/2012 para SESI – SERVIÇO SOCIAL DA INÚSTRIA e SENAI – SERVIÇO NACIONAL DE APRENDIZAGEM INDUSTRIAL, localizado na Rua José Eduardo Henning S/N, Bairro Estação Nova, Município de Rio Negro, Estado do Paraná, com 3.063,68 m2 de área construída.

Outrossim, atestamos que os serviços foram executados e por nós recebidos.

E, por ser verdade, firmamos a presente declaração.

Curitiba, 28 de maio de 2013.

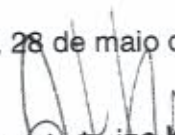
Flávia Luiza Kloss
 Arquiteta CAU A45097-9
 Gerência de Engenharia SESI/SENAI
 Gerência de Engenharia SESI / SENAI

AUTENTICAÇÃO
 Certifico que a presente fotocópia é
 reprodução fiel do documento original
 que me foi apresentado. Dou fé
 OTEB/UBERABA

Arquivo Distrital de
 UBERABA

13 JUN 2017

Eliane Kern Basai - Oficial Designada
 Av. Sena Galgardo Filho, 2865 - Qd. Birotuba
 Curitiba - PR



**ADRIANA DE
 FÁTIMA DA SILVA**
 Escrevente



ATESTADO DE CAPACIDADE TÉCNICA

Atestamos para os devidos fins que a Empresa **Planienge Engenharia Ltda**, com sede a Rua Eugênio Parolin no. 561, Bairro Parolin, na Cidade de Curitiba, Estado do Paraná - CNPJ nº 05.917.501/0001-50, tendo como responsável Técnica a **Engenheira Civil Elizabeth Satsuki Une, CREA/PR 25.251-D** executou a contento e concluiu para o **SERVIÇO NACIONAL DE APRENDIZAGEM INDUSTRIAL – SENAI**, com sede na Av. Cândido de Abreu 200, Centro Cívico, Curitiba/PR, **CNPJ 03.776.284/0001-09** em acordo com as cláusulas do Contrato e com as normas em vigor, conforme dados abaixo:

Serviços:

Elaboração do projeto de infra-estrutura de drenagem pluvial: Levantamento de campo das instalações existentes e adequação da situação existente.

Este projeto foi realizado conforme ART No. 20131890362, com data de início em 07/01/2013 e data de término em 17/05/2013 para SENAI – SERVIÇO NACIONAL DE APRENDIZAGEM INDUSTRIAL, localizado na Rua Belém No. 844, Bairro Centro, Município de Londrina, Estado do Paraná, com 4.380,15 m² de área construída.

Outrossim, atestamos que os serviços foram executados e por nós recebidos.

E, por ser verdade, firmamos a presente declaração.

Curitiba, 28 de maio de 2013.

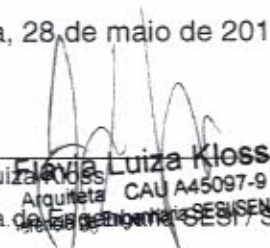
 Flávia Luiza Kloss
 Arquiteta CAU A45097-9
 Gerência de Engenharia SESI/SENAI

AUTENTICAÇÃO
 Certifico que a presente fotocópia é
 reprodução fiel do documento original
 que me foi apresentado. Dou fé
 CTRB LUBERABA

**ADRIANA DE
 FATIMA DA SILVA**
 Escrevente

13 JUN 2017

Eliane Kern Jassi - Oficial Designada
 Av. Sen. Salgado Filho 2368 - Guabirotuba
 Curitiba - PR





000194

CONSELHO REGIONAL DE ENGENHARIA
E AGRONOMIA DO PARANÁ

Certidão de Registro de Pessoa Jurídica e Negativa de Débitos

O Conselho Regional de Engenharia e Agronomia do Paraná-CREA-PR, certifica que a empresa encontra-se regularmente registrada nos termos da Lei Federal nº 5.194, de 24 de dezembro de 1966, estando habilitada a exercer suas atividades no Estado do Paraná, circunscrita à(s) atribuição(ões) de seu(s) responsável(eis) técnico(s).

Certidão nº: 67037/2017**Validade: 22/11/2017****Razão Social:** PLANIENGE ENGENHARIA LTDA - EPP**CNPJ:** 05917501000150**Num. Registro:** 41347**Registrada desde :** 27/10/2003**Capital Social:** R\$ 100.000,00**Endereço:** RUA EUGENIO PAROLIN, 561 PAROLIM**Município/Estado:** CURITIBA-PR**CEP:** 80220340**Objetivo Social:**

Edificações; desenvolvimento, gerenciamento e fiscalização de projetos técnicos nas áreas de construção civil; gerenciamento, planejamento, fiscalização, assessoria técnica e consultoria de obras,

Encontra-se quite com a anuidade relativa ao exercício de 2017.

Não possui débito(s) referente a processo(s) de fiscalização e/ou dívida ativa até a presente data.

Responsável(eis) Técnico(s):

1 - ELIZABETH SATSUKI UNE

Carteira: PR-25251/D Data de Expedição: 01/07/1993

Desde: 18/02/2010 Carga Horária: 4: H/D

Título: ENGENHEIRA CIVIL Situação: Regular

DA RESOLUCAO 218 - ARTIGO 07 do CONFEA

Para fins de: LICITAÇÕES

Certificamos que caso ocorra(m) alteração(ões) nos elementos contidos neste documento, esta Certidão perderá sua validade para todos os efeitos.

A autenticidade desta certidão poderá ser confirmada na página do CREA-PR (<http://www.crea-pr.org.br>), através do protocolo n.º 189713/2017, ressaltando a impossibilidade de execução de quaisquer serviços ou obras sem a participação efetiva de seu(s) responsável(eis) técnico(s).

Emitida via Internet em 26/05/2017 08:47:48

Dispensa-se a assinatura neste documento, conforme Instrução de Serviço Nº 002/2014.

A falsificação deste documento constitui-se em crime previsto no Código Penal Brasileiro, sujeitando o autor à respectiva ação penal.



000195

CONSELHO REGIONAL DE ENGENHARIA
E AGRONOMIA DO PARANÁ

Certidão de Registro de Pessoa Física e Negativa de Débitos

O Conselho Regional de Engenharia e Agronomia do Paraná-CREA-PR, certifica que o(a) profissional abaixo encontra-se regularmente registrado(a) nos termos da Lei Federal nº 5.194/66 possibilitando-o(a) a exercer sua profissão no Estado do Paraná, circunscrita à(s) atribuição(ões) constantes de seu registro.

Certidão nº: **67030/2017**

Validade: 22/11/2017

Nome Civil: ELIZABETH SATSUKI UNE

Carteira - CREA-PR Nº :PR-25251/D

Registro Nacional : 1705118801

Registrado(a) desde : 01/07/1993

Filiação : AYANDRI UNE

SIZUE UNE

Data de Nascimento : 13/02/1969

Carteira de Identidade : 4764002-4

Naturalidade : CURITIBA/PR

CPF : 70506795934

Título: ENGENHEIRA CIVIL

UNIVERSIDADE FEDERAL DO PARANÁ

Data da Colação de Grau : 04/02/1993

Diplomação : 04/02/1993

Situação : Regular

Atribuições profissionais:

DA RESOLUCAO 218 - ARTIGO 07 de 29/06/1973 do CONFEA.

Responsabilidade Técnica/Quadro Técnico:

41347 - PLANIENGE ENGENHARIA LTDA - EPP

Desde: 18/02/2010 Carga Horária: 4 Horas Unidade: HORA/DIA

Encontra-se quite com a anuidade relativa ao exercício de 2017.

Não possui débito(s) referente a processo(s) de fiscalização e/ou dívida ativa até a presente data.

Para fins de: Licitações

A autenticidade desta certidão poderá ser confirmada na página do CREA-PR (<http://www.crea-pr.org.br>), através do protocolo n.º 189715/2017.

Emitida via Internet em 26/05/2017 08:42:25

Dispensa-se a assinatura neste documento, conforme Instrução de Serviço Nº 002/2014.

A falsificação deste documento constitui-se em crime previsto no Código Penal Brasileiro, sujeitando o autor à

EDITAL DE PREGÃO (ELETRÔNICO) N° 089/2017
PROCESSO ADMINISTRATIVO N° 367/2017
MODALIDADE: PREGÃO ELETRÔNICO
TIPO: MENOR PREÇO GLOBAL POR ITEM

Objeto: REGISTRO DE PREÇOS de serviços para elaboração de projetos técnicos de edificações que serão executadas pelo Município.

DECLARAÇÃO DE RESPONSABILIDADE TÉCNICA.

Conforme o disposto no edital em epígrafe, declaramos que o responsável técnico pela obra, caso venhamos a vencer a referida licitação, é:

Nome	Especialidade	CREA nº	Data do registro
ELIZABETH SATSUKI UNE	ENGENHEIRA CIVIL	25.251-D/Pr	01-07-1993

Curitiba, 31 de maio de 2017.

05.917.501/0001-50

PLANIENGE ENGENHARIA LTDA.

R. EUGÊNIO PAROLIN, 561
 PAROLIN - CEP 80220-340

CURITIBA - PR



Elizabeth Satsuki Une.

RG: 4.764.002-4-SSP-PR

CPF: 705.067.959-34

Eng. Civil – CREA-PR. 25251/D

Representante Legal da PLANIENGE ENGENHARIA LTDA-EPP

COMARCA DE CURITIBA

1º OFÍCIO DO DISTRIBUIDOR, PART. E CONTADOR JUDICIAL DO FORO CENTRAL DA COMARCA DA REGIÃO METROPOLITANA DE CURITIBA RUA PADRE ANCHIETA, 1287 • FONE/FAX: (41) 3027-5253 FÓRUM DAS VARAS DA FAZENDA PÚBLICA • BIGORRILHO • CEP 80730-000 www.1distribuidorcuritiba.com.br



ESTADO DO PARANÁ

EMPREGADOS JURAMENTADOS

- MAURI TOZO
SANDRA LUCIA PELIKI
LUIZ CARLOS KOFANOVSKI
ISABEL ANGELA WYPYCH
MARIANY BEATRIZ DA SILVA SCAPINELI
CHRISTIANNE SOARES
KARINA BAVARO ALVES
ISAIAS AGOSTINHO DOS SANTOS SCHNEIDER

PEDIDO DE CERTIDÕES

CENTRAL DE CERTIDÕES • FONE: (41) 3223-8915 RUA XV DE NOVEMBRO, 362 • 2º AND. • CJ 202 • CEP: 80020-923 EDIFÍCIO DO FÓRUM CÍVEL AV. CÂNDIDO DE ABREU, 535 • TÉRREO • CEP 80530-906

JOSÉ BORGES DA CRUZ FILHO TITULAR

RECUPERAÇÃO JUDICIAL * FALÊNCIA * CONCORDATA * CRIME * CÍVEL VARAS CRIMINAIS • VARAS DA FAZENDA • VARAS DA FAMÍLIA • VARAS DE EXECUÇÕES FISCAIS DO ESTADO E DO MUNICÍPIO • REGISTROS PÚBLICOS • TRIBUNAL DO JURI TABELIONATOS • JUIZADO ESPECIAL CÍVEL, CRIMINAL E DA FAZENDA

CERTIDÃO

CERTIFICO, a pedido de parte interessada, que revendo os livros de distribuições FALÊNCIAS, CONCORDATAS, RECUPERAÇÃO JUDICIAL, E EXTRAJUDICIAL, existentes neste Cartório, dos mesmos não consta qualquer ação contra:

PLANIENGE ENGENHARIA LTDA. EPP

CNPJ.05.917.501/0001-50 -

no período de 18 de março de 1963 (data da instalação deste Cartório) (Lei No.4.677, de 29/12/62), até a presente data.

O REFERIDO É VERDADE E DOU FE'

Curitiba, 25 de maio de 2017.

ADRIANA DE FATIMA DA SILVA Escrevente

LUIZ CARLOS KOFANOVSKI Escrevente Juramentado

AUTENTICAÇÃO Certifico que a presente fotocópia é reprodução fiel do documento original que me foi apresentado. Dou fé CÍVIL LIBERARA

Stamp with date JUN 13 2017, name Eliane, and identification number FLN37780

CUSTAS: R\$ 28,20 EMITIDA POR: LUIZ

RECIBO DE ENTREGA DE ESCRITURAÇÃO CONTÁBIL DIGITAL

IDENTIFICAÇÃO DO TITULAR DA ESCRITURAÇÃO

NIRE 41205104618	CNPJ 05.917.501/0001-50	
NOME EMPRESARIAL PLANIENGE ENGENHARIA LTDA EPP		

IDENTIFICAÇÃO DA ESCRITURAÇÃO

FORMA DA ESCRITURAÇÃO CONTÁBIL Livro Diário	PERÍODO DA ESCRITURAÇÃO 01/01/2015 a 31/12/2015
NATUREZA DO LIVRO Livro Diário Geral	NÚMERO DO LIVRO 13
IDENTIFICAÇÃO DO ARQUIVO (HASH) 66.4E.87.BC.75.25.10.AA.12.28.0D.51.C1.04.BA.DF.31.79.2B.2F	

ESTE LIVRO FOI ASSINADO COM OS SEGUINTES CERTIFICADOS DIGITAIS:

QUALIFICAÇÃO DO SIGNATARIO	CPF	NOME	Nº SÉRIE DO CERTIFICADO	VALIDADE
Contador	59966769900	NELSON ADAIR THOMACHESKI: 59966769900	6511857768595479811	21/05/2014 a 20/05/2017
Administrador	70506795934	ELIZABETH SATSUKI UNE:70506795934	9058748930712806789	15/04/2016 a 15/04/2019

NÚMERO DO RECIBO:

66.4E.87.BC.75.25.10.AA.12.28.0D.51.
C1.04.BA.DF.31.79.2B.2F-7

Escrituração recebida via Internet
pelo Agente Receptor SERPRO
em 25/05/2016 às 14:30:58

0B.2E.9C.AF.C7.10.21.E3
AB.38.46.16.C7.C7.04.C4

Considera-se autenticado o livro contábil a que se refere este recibo. A comprovação da autenticação dá-se por este recibo. Esta autenticação dispensa a autenticação de que trata o art. 39 da Lei nº 8.934/1994.

BASE LEGAL: Decreto nº 1.800/1996, com a alteração do Decreto nº 8.683/2016, e arts. 39, 39-A, 39-B da Lei nº 8.934/1994 com a alteração da Lei Complementar nº 1247/2014.

TERMOS DE ABERTURA E ENCERRAMENTO

Entidade: PLANIENGE ENGENHARIA LTDA EPP
Período da Escrituração: 01/01/2015 a 31/12/2015 CNPJ: 05.917.501/0001-50
Número de Ordem do Livro: 13

TERMO DE ABERTURA

Nome Empresarial	PLANIENGE ENGENHARIA LTDA EPP
NIRE	41205104618
CNPJ	05.917.501/0001-50
Número de Ordem	13
Natureza do Livro	Livro Diário Geral
Município	Curitiba
Data do arquivamento dos atos constitutivos	03/10/2003
Data de arquivamento do ato de conversão de sociedade simples em sociedade empresária	
Data de encerramento do exercício social	31/12/2015
Quantidade total de linhas do arquivo digital	4873

TERMO DE ENCERRAMENTO

Nome Empresarial	PLANIENGE ENGENHARIA LTDA EPP
Natureza do Livro	Livro Diário Geral
Número de ordem	13
Quantidade total de linhas do arquivo digital	4873
Data de início	01/01/2015
Data de término	31/12/2015

Consolidação: Empresa

Grau: 4

Encerrado em: 31/12/2016

	12/2016	12/2015
ATIVO	1.857.139,12	1.944.283,05
CIRCULANTE	1.835.326,76	1.918.824,77
DISPONIBILIDADES	186.282,64	585.089,85
CAIXA	178.160,64	576.967,85
APLICAÇÕES DE LIQUID. IMEDIATA	8.122,00	8.122,00
CREDITOS	1.649.044,12	1.333.734,92
DUPLICATAS A RECEBER	1.649.044,12	1.333.734,92
NÃO CIRCULANTE	21.812,36	25.458,28
IMOBILIZADO	21.812,36	25.458,28
MOVEIS E UTENSILIOS	2.599,00	2.599,00
MÁQUINAS E EQUIPAMENTOS	26.447,88	26.447,88
EQUIPAMENTOS DE COMPUTAÇÃO	9.274,10	9.274,10
EQUIP.DE COMUNIC.SOM E VIDEO	1.075,00	1.075,00
(-) DEPRECIACÃO ACUMULADA	-17.583,62	-13.937,70
TOTAL DO ATIVO	1.857.139,12	1.944.283,05



(Handwritten signature)

Consolidação: Empresa

Grau: 4

Encerrado em: 31/12/2016

	12/2016	12/2015
PASSIVO		
CIRCULANTE	1.857.139,12	1.944.283,05
CIRCULANTE	28.806,39	48.462,51
FORNECEDORES	28.806,39	48.462,51
OBRIGAÇÕES SOCIAIS A PAGAR	535,00	6.815,50
OBRIGAÇÕES TRIBUTÁRIAS A PAGAR	15.574,31	15.648,97
OBRIG. TRABALHISTAS A PAGAR	10.266,47	25.962,05
	2.430,61	35,99
PATRIMONIO LIQUIDO	1.828.332,73	1.895.820,54
CAPITAL SOCIAL	100.000,00	100.000,00
CAPITAL SOCIAL REALIZADO	100.000,00	100.000,00
RESULTADOS ACUMULADOS	1.728.332,73	1.795.820,54
LUCROS OU PREJUÍZOS ACUMULADOS	1.728.332,73	1.795.820,54
TOTAL DO PASSIVO	1.857.139,12	1.944.283,05

AUTENTICAÇÃO
Certifico que a presente fotocópia é
reprodução fiel do documento original
que me foi apresentado. Dou fé



Reconhecemos a exatidão do presente Balanco Patrimonial com base nas informações e na documentação apresentada, encerrado em 31/12/2016, somando tanto no Ativo como no Passivo, a importância de R\$ 1.857.139,12 (um milhão, oitocentos e cinquenta e sete mil, cento e trinta e nove reais e doze centavos), e em 31/12/2015, somando tanto no Ativo como no Passivo, a importância de R\$ 1.944.283,05 (um milhão, novecentos e quarenta e quatro mil, duzentos e oitenta e três reais e cinco centavos).

ELIZABETH SATSUKI UNE
SOCIA ADMINISTRADORA
CPF 705.067.959-34

NELSON ADAIR THOMACHESKI
CONTADOR
CRC 033677-O/9-PR

Consolidação: Empresa

Grau: 4

	2016	2015
RECEITA OPERACIONAL BRUTA	336.634,94	717.690,70
PRESTAÇÃO DE SERVIÇOS	336.634,94	717.690,70
DEDUÇÕES DA RECEITA BRUTA	28.049,41	52.472,18
IMPOSTOS S/ VENDAS E SERVIÇOS	28.049,41	52.472,18
RECEITA LÍQUIDA	308.585,53	665.218,52
CUSTOS	87.126,80	142.413,72
CUSTOS DO PESSOAL DA PRODUÇÃO	21.496,48	24.285,62
CUSTOS DIVERSOS DE PRODUÇÃO	62.985,53	115.483,31
ENCARGOS DE DEPRECIAÇÃO	2.644,79	2.644,79
LUCRO BRUTO	221.458,73	522.804,80
DESPESAS OPERACIONAIS	42.903,97	28.632,98
DESPESAS COM PESSOAL	16.513,25	15.929,16
CONTRIB P/PREVIDENCIA SOCIAL	5.829,10	5.657,05
IMPOSTOS E TAXAS	1.530,09	5.844,07
OUTRAS DESPESAS	18.030,40	0,00
ENCARGOS DE DEPRECIAÇÃO	1.001,13	1.142,42
MULTAS	0,00	60,28
RESULTADO ANTES DAS OPERAÇÕES FINANCEIRAS	178.554,76	494.171,82
DESPESAS FINANCEIRAS	189,01	133,77
JUROS E DESCONTOS	189,01	133,77
RESULTADO ANTES DA PROVISÃO PARA A CONTRIBUIÇÃO SOCIAL	178.365,75	494.038,05
PROV P/CONTR SOCIAL	9.695,09	20.279,14
RESULTADO ANTES DA PROVISÃO PARA O IMPOSTO DE RENDA	168.670,66	473.758,91
PROV P/IMPOSTO DE RENDA	16.158,47	38.174,83
LUCRO/PREJUÍZO LÍQUIDO DO EXERCÍCIO	152.512,19	435.584,08

ADRIANA DE
 FÁTIMA DA SILVA
 Escrevente

AUTENTICAÇÃO
 Certifico que a presente fotocópia é
 reprodução fiel do documento original
 que me foi apresentado. Dou fé

Partido Disciplinar de
 UBERABA

13 JUN 2017

Elaine Kery Passi - Oficial Designada
 Av. Sen. São João Filho, 1365 - Quabirotilho
 Uberaba - Minas Gerais - CEP: 13060-000



 ELIZABETH SATSUKI UNE
 SOCIA ADMINISTRADORA
 CPF 705.067.959-34

 NELSON ADAIR THOMACHESKI
 CONTADOR
 CRC 033677-O/9-PR

**CERTIDÃO NEGATIVA DE DÉBITOS TRABALHISTAS**

Nome: PLANIENGE ENGENHARIA LTDA - EPP (MATRIZ E FILIAIS)

CNPJ: 05.917.501/0001-50

Certidão n°: 126675343/2017

Expedição: 29/03/2017, às 13:42:39

Validade: 24/09/2017 - 180 (cento e oitenta) dias, contados da data de sua expedição.

Certifica-se que **PLANIENGE ENGENHARIA LTDA - EPP (MATRIZ E FILIAIS)**, inscrito(a) no CNPJ sob o n° **05.917.501/0001-50**, **NÃO CONSTA** do Banco Nacional de Devedores Trabalhistas.

Certidão emitida com base no art. 642-A da Consolidação das Leis do Trabalho, acrescentado pela Lei n° 12.440, de 7 de julho de 2011, e na Resolução Administrativa n° 1470/2011 do Tribunal Superior do Trabalho, de 24 de agosto de 2011.

Os dados constantes desta Certidão são de responsabilidade dos Tribunais do Trabalho e estão atualizados até 2 (dois) dias anteriores à data da sua expedição.

No caso de pessoa jurídica, a Certidão atesta a empresa em relação a todos os seus estabelecimentos, agências ou filiais.

A aceitação desta certidão condiciona-se à verificação de sua autenticidade no portal do Tribunal Superior do Trabalho na Internet (<http://www.tst.jus.br>).

Certidão emitida gratuitamente.

INFORMAÇÃO IMPORTANTE

Do Banco Nacional de Devedores Trabalhistas constam os dados necessários à identificação das pessoas naturais e jurídicas inadimplentes perante a Justiça do Trabalho quanto às obrigações estabelecidas em sentença condenatória transitada em julgado ou em acordos judiciais trabalhistas, inclusive no concernente aos recolhimentos previdenciários, a honorários, a custas, a emolumentos ou a recolhimentos determinados em lei; ou decorrentes de execução de acordos firmados perante o Ministério Público do Trabalho ou Comissão de Conciliação Prévia.



Certificado de Regularidade do FGTS - CRF

Inscrição: 05917501/0001-50
Razão Social: PLANIENGE ENGENHARIA LTDA
Endereço: R EUGENIO PAROLIN 561 / PAROLIN / CURITIBA / PR / 80220-340

A Caixa Econômica Federal, no uso da atribuição que lhe confere o Art. 7, da Lei 8.036, de 11 de maio de 1990, certifica que, nesta data, a empresa acima identificada encontra-se em situação regular perante o Fundo de Garantia do Tempo de Serviço - FGTS.

O presente Certificado não servirá de prova contra cobrança de quaisquer débitos referentes a contribuições e/ou encargos devidos, decorrentes das obrigações com o FGTS.

Validade: 22/05/2017 a 20/06/2017

Certificação Número: 2017052201062135315780

Informação obtida em 25/05/2017, às 09:06:11.

A utilização deste Certificado para os fins previstos em Lei está condicionada à verificação de autenticidade no site da Caixa:
www.caixa.gov.br



PREFEITURA MUNICIPAL DE CURITIBA

ALVARÁ Nº: 1.184.381

A SECRETARIA MUNICIPAL DE FINANÇAS concede o presente Alvará de Licença para Localização, conforme processo Nº 20-058800/2014, a:

PLANIENGE ENGENHARIA LTDA - EPP
R. EUGENIO PAROLIN - Nº:000561

INSC. IMOB.: 25.0.0080.0394.00-5 0000 INSCRIÇÃO MUNICIPAL: 07 01 464.301-2 CNPJ: 05.917.501/0001-50

Taxação: SERV

Tipo de Instalação: ESCRITÓRIO

- **Serviços de engenharia**
- Administração de obras
- Atividades de consultoria em gestão empresarial, exceto consultoria técnica específica
- Construção de edifícios

ALVARÁ VÁLIDO APENAS PARA ESCRITÓRIO OU ESCRITÓRIO DE CONTATO. PROIBIDA A UTILIZAÇÃO PARA OUTROS TIPOS DE INSTALAÇÃO.

APÓS 60 DIAS DA EMISSÃO, ESTE ALVARÁ SÓ TERÁ VALIDADE MEDIANTE A APRESENTAÇÃO DA LICENÇA, AUTORIZAÇÃO OU CERTIFICADO VIGENTE DO(S) ÓRGÃO(S) ABAIXO RELACIONADO(S), CONDICIONADO(S) À(S) ATIVIDADE(S).

» CREA/CAU.

VÁLIDO ENQUANTO SATISFIZER AS EXIGÊNCIAS DA LEGISLAÇÃO EM VIGOR.

CURITIBA, 03 DE JULHO DE 2014.

DIVISÃO DE ALVARÁ E ATENDIMENTOS

IMPORTANTE :

- A assinatura no alvará de licença expedido por meio eletrônico fica dispensada nos termos do Decreto nº 622/2010. A verificação de sua autenticidade deverá ser confirmada no endereço www.curitiba.pr.gov.br, Serviço para Empresa, Alvara Comercial - Dados.
- É obrigatória a comunicação imediata em caso de encerramento, paralisação, alteração de endereço, de ramo ou qualquer outra alteração, evitando as penalidades previstas na legislação.

HELY SIDNEY DE LIMA
 MATRÍCULA: 77082



343B.53E1.D5EB.4B6F-0.94E8.A69E.C539.C986-6



EDITAL DE PREGÃO (ELETRÔNICO) N° 089/2017
PROCESSO ADMINISTRATIVO N° 367/2017
MODALIDADE: PREGÃO ELETRÔNICO
TIPO: MENOR PREÇO ITEM UNITÁRIO

Objeto: REGISTRO DE PREÇOS de serviços para elaboração de projetos técnicos de edificações que serão executadas pelo Município.

DECLARAÇÃO DE INEXISTÊNCIA DE FATO IMPEDITIVO DE LICITAR OU CONTRATAR COM A ADMINISTRAÇÃO.

A empresa PLANIENGE ENGENHARIA LTDA-EPP, inscrita no CNPJ no. 05.917.501/0001-50, com sede na Rua Eugênio Parolin no. 561, Bairro Parolin, Município de Curitiba, Estado do Paraná, DECLARA, sob as penas da lei, que não está sujeita a qualquer impedimento legal para licitar ou contratar com a Administração, ciente da obrigatoriedade de declarar ocorrências posteriores.

05.917.501/0001-50

PLANIENGE ENGENHARIA LTDA.

**R. EUGENIO PAROLIN, 561
PAROLIN - CEP 80220-340**

CURITIBA - PR

Curitiba, 31 de maio de 2017.

Elizabeth Satsuki Une.

RG: 4.764.002-4-SSP-PR

CPF: 705.067.959-34

Eng. Civil – CREA-PR. 25251/D

Representante Legal da PLANIENGE ENGENHARIA LTDA-EPP



EDITAL DE PREGÃO (ELETRÔNICO) N° 089/2017
PROCESSO ADMINISTRATIVO N° 367/2017
MODALIDADE: PREGÃO ELETRÔNICO
TIPO: MENOR PREÇO ITEM UNITÁRIO

Objeto: REGISTRO DE PREÇOS de serviços para elaboração de projetos técnicos de edificações que serão executadas pelo Município.

REGULARIDADE NO MINISTÉRIO DO TRABALHO EM ATENDIMENTO AO DISPOSTO NO ARTIGO 7º, INCISO XXXIII, DA CONSTITUIÇÃO FEDERAL.

A empresa **PLANIENGE ENGENHARIA LTDA-EPP**, inscrita no CNPJ no. 05.917.501/0001-50, com sede na Rua Eugênio Parolin no. 561, Bairro Parolin, Município de Curitiba, Estado do Paraná, DECLARA, sob as penas da lei, para fins do disposto no inciso V do artigo 27 da Lei Federal nº 8.666, de 21 de junho de 1993, acrescido pela Lei nº 9.854, de 27 de outubro de 1999, que não emprega menor de dezoito anos em trabalho noturno, perigoso ou insalubre e que não emprega menor de dezesseis anos.

05.917.501/0001-50

PLANIENGE ENGENHARIA LTDA.

R. EUGENIO PAROLIN, 561
PAROLIN - CEP 80220-340

CURITIBA - PR

Curitiba, 31 de maio de 2017.

Elizabeth Satsuki Une.

RG: 4.764.002-4-SSP-PR

CPF: 705.067.959-34

Eng. Civil – CREA-PR. 25251/D

Representante Legal da PLANIENGE ENGENHARIA LTDA-EPP



CCPR ENGENHARIA E SOLUÇÕES AMBIENTAIS

CNPJ: 26.037.573/0001-83

ANEXO – II

PADRÃO DE PROPOSTA COMERCIAL

A empresa CCPR ENGENHARIA E SOLUCOES AMBIENTAIS LTDA – EPP, estabelecida na Rua Pioneiro Antonio Fabiane, nº 635, Sala 01, Centro, Verê, Estado do Paraná, CEP 85.585-000, telefone 46 99915-7245, email: paulo.ccprengharia@gmail.com, inscrita no CNPJ sob nº 26.037.573/0001-83, neste ato representada por PAULO CESAR CALGAROTTO, socio administrador, RG: 8.635.530-2, CPF: 045.946.589-97, residente e domiciliado na Rua Odilo Calgarotto, nº 920, Centro, Verê, Estado do Paraná, CEP 85.585-000, propõe fornecer à Prefeitura Municipal de Francisco Beltrão, em estrito cumprimento ao previsto no Edital de Pregão Eletrônico nº 089/2017, conforme abaixo discriminado:

ITEM	QTD.	UNID.	VALOR UNIT.	MATERIAL/SERV
1	20000	M ²	R\$ 1,96 (Um real e noventa e seis centavos).	Marca: Serviço Proprio - Descrição do Serviço: Elaboração de PROJETO ELÉTRICO/TELEFÔNICO/ALARME/R EDE LÓGICA, para construção de CRECHES, ESCOLAS, POSTOS DE SAÚDE, BARRACÕES, PAVILHÕES, CENTROS ESPORTIVOS e similares, incluindo o fornecimento de memorial descritivo, especificações e orçamento quantitativo dos projetos e ART – Anotação de Responsabilidade Técnica, em arquivos eletrônicos do tipo DWG e planilha eletrônica. Quando necessária, a devida aprovação perante o órgão competente (COPEL).

- Declaro que cumprirei todos os termos da Nota de Empenho.
- Declaro que a proposta apresentada para essa licitação foi elaborada de maneira independente, de acordo com o que é estabelecido na Instrução Normativa Nº 2 de 16 de setembro de 2009 da SLTI/MP.
- Validade da Proposta: 60 (sessenta) dias corridos, contados da data de abertura da sessão pública de PREGÃO ELETRÔNICO.
- Prazo máximo de execução dos serviços: 15 (quinze) dias corridos, contados a partir da solicitação da Secretaria Municipal de Planejamento.

Francisco Beltrão, 31 de Maio de 2017.

 Paulo Cesar Calgarotto
 RG: 8.635.530-2
 Socio Administrador

Rua Pioneiro Antônio Fabiane, nº 635, sala 01
 Bairro: centro, CEP 85585-000
 Verê - PR



000209

CCPR ENGENHARIA E SOLUÇÕES AMBIENTAIS

CNPJ: 26.037.573/0001-83

ANEXO – II

PADRÃO DE PROPOSTA COMERCIAL

A empresa CCPR ENGENHARIA E SOLUCOES AMBIENTAIS LTDA – EPP, estabelecida na Rua Pioneiro Antonio Fabiane, nº 635, Sala 01, Centro, Verê, Estado do Paraná, CEP 85.585-000, telefone 46 99915-7245, email: paulo.ccprengharia@gmail.com, inscrita no CNPJ sob nº 26.037.573/0001-83, neste ato representada por PAULO CESAR CALGAROTTO, socio administrador, RG: 8.635.530-2, CPF: 045.946.589-97, residente e domiciliado na Rua Odilo Calgarotto, nº 920, Centro, Verê, Estado do Paraná, CEP 85.585-000, propõe fornecer à Prefeitura Municipal de Francisco Beltrão, em estrito cumprimento ao previsto no Edital de Pregão Eletrônico nº 089/2017, conforme abaixo discriminado:

ITEM	QTD.	UNID.	VALOR UNIT.	MATERIAL/SERV
3	10	Unidade	R\$ 1.287,00 (Um mil, duzentos e oitenta e sete reais)	Marca: Serviço Proprio – Descrição do Serviço: Elaboração de PROJETO DE ENTRADA DE SERVIÇO EM BAIXA TENSÃO, padrão COPEL até 200A, de acordo com a NTC 901100, para POSTOS DE SAÚDE, CRECHES, ESCOLAS e similares, incluindo o fornecimento de memorial descritivo e especificações, planilha de orçamento quantitativo, ART Anotação de Responsabilidade Técnica; em arquivos eletrônicos nos formatos DWG, EXCEL e DOC. Quando necessária, a devida aprovação perante o órgão competente (COPEL).

- Declaro que cumprirei todos os termos da Nota de Empenho.
- Declaro que a proposta apresentada para essa licitação foi elaborada de maneira independente, de acordo com o que é estabelecido na Instrução Normativa Nº 2 de 16 de setembro de 2009 da SLTI/MP.
- Validade da Proposta: 60 (sessenta) dias corridos, contados da data de abertura da sessão pública de PREGÃO ELETRÔNICO.
- Prazo máximo de execução dos serviços: 15 (quinze) dias corridos, contados a partir da solicitação da Secretaria Municipal de Planejamento.

Francisco Beltrão, 31 de Maio de 2017.

Paulo Cesar Calgarotto – Socio Administrador
RG: 8.635.530-2

Rua Pioneiro Antônio Fabiane, nº 635, sala 01
Bairro: centro, CEP 85585-000
Verê - PR



EDITAL DE PREGÃO Nº 089/2017
PROCESSO ADMINISTRATIVO Nº 367/2017
MODALIDADE: PREGÃO ELETRÔNICO
TIPO: MENOR PREÇO ITEM UNITÁRIO

OBJETO: REGISTRO DE PREÇOS de serviços para elaboração de projetos técnicos de edificações que serão executadas pelo Município

ANEXO – II
PROPOSTA COMERCIAL
(uso obrigatório por todas as licitantes)

A empresa F.M.P. ENGENHARIA E REPRESENTAÇÃO COMERCIAL LTDA-EPP, estabelecida na Rua Belo Horizonte, 930, Bairro Ciro Nardi na cidade de Cascavel estado do Paraná, telefone (45) 3035-4184, fax (45)3035-4184, email: administracao@fpalacioengenharia.com.br, inscrita no CNPJ sob n.º. 11.062.915/0001-48, neste ato representada por FERNANDA APARECIDA BUSSOLARO VUICK PALACIO, Socio-administrador e Engenheira Civil, RG: 3.837.271 SSP/SC, CPF 036.345.059-90, R. Belo Horizonte 930, Bairro Ciro Nardi na cidade de Cascavel, estado do Paraná propõe fornecer à Prefeitura Municipal de Francisco Beltrão, em estrito cumprimento ao previsto no Edital de Pregão eletrônico n.º. 089/2017, conforme abaixo discriminado:

ITEM	CÓDIGO	QTD.	UNID	VALOR UNIT.	MATERIAL/SERVIÇO
2	54995	20.000,00	M²	R\$2,09	Elaboração de PROJETO DE SPDA (SISTEMA DE PROTEÇÃO CONTRA DESCARGAS ATMOSFÉRICAS), para construção de CRECHES, ESCOLAS, POSTOS DE SAÚDE, BARRACÕES, PAVILHÕES, CENTROS ESPORTIVOS e similares, incluindo o fornecimento de memorial descritivo, especificações e orçamento quantitativo dos projetos e ART – Anotação de Responsabilidade Técnica, em arquivos eletrônicos do tipo DWG e planilha eletrônica. Quando necessária, a devida aprovação perante o órgão competente (COPEL).

Valor unitário de **R\$2,09 (dois reais e nove centavos)**

Valor total de **RS 41.800,00 (Quarenta e um mil e oitocentos reais)**

A proponente obriga-se a cumprir todos os termos da Nota de Empenho a ser firmada com a vencedora do certame.

A proponente afirma a independência de elaboração da Proposta.

O Prazo de validade desta proposta é de **60 (sessenta) dias corridos**, contados da data da abertura da sessão pública de **PREGÃO ELETRÔNICO**.

Prazo máximo de execução dos serviços será de acordo com o item 2.1 do ANEXO I do edital, **de 15 (quinze) dias corridos contados a partir da solicitação da Secretaria Municipal de Planejamento**. Francisco Beltrão, 31 de Maio de 2017.

Fernanda Apª B. V. Palácio.
F M P Eng. e Repres. Coml .Ltda-EPP
Sócio-Administrador
Engenheira Civil
CREA PR-89.850/D
RG: 3.837.271 SSP/SC



EDITAL DE PREGÃO Nº 089/2017
PROCESSO ADMINISTRATIVO Nº 367/2017
MODALIDADE: PREGÃO ELETRÔNICO
TIPO: MENOR PREÇO ITEM UNITÁRIO

OBJETO: REGISTRO DE PREÇOS de serviços para elaboração de projetos técnicos de edificações que serão executadas pelo Município

ANEXO – II
PROPOSTA COMERCIAL
(uso obrigatório por todas as licitantes)

A empresa F.M.P. ENGENHARIA E REPRESENTAÇÃO COMERCIAL LTDA-EPP, estabelecida na Rua Belo Horizonte, 930, Bairro Ciro Nardi na cidade de Cascavel estado do Paraná, telefone (45) 3035-4184, fax (45)3035-4184, email: administracao@fpalacioengenharia.com.br, inscrita no CNPJ sob nº. 11.062.915/0001-48, neste ato representada por FERNANDA APARECIDA BUSSOLARO VUICK PALACIO, Socio-administrador e Engenheira Civil, RG: 3.837.271 SSP/SC, CPF 036.345.059-90, R. Belo Horizonte 930, Bairro Ciro Nardi na cidade de Cascavel, estado do Paraná propõe fornecer à Prefeitura Municipal de Francisco Beltrão, em estrito cumprimento ao previsto no Edital de Pregão eletrônico nº. 089/2017, conforme abaixo discriminado:

ITEM	CÓDIGO	QTD.	UNID	VALOR UNIT.	MATERIAL/SERVIÇO
4	54997	10,00	UN	R\$ 1.699,00	Elaboração de PROJETO DE ENTRADA DE SERVIÇO EM ALTA TENSÃO, padrão COPEL até 200A, de acordo com a NTC 903100, para POSTOS DE SAÚDE, CRECHES, ESCOLAS e similares, incluindo o fornecimento de memorial descritivo e especificações, planilha de orçamento quantitativo e ART – Anotação de Responsabilidade Técnica; em arquivos eletrônicos nos formatos DWG, EXCEL e DOC. Quando necessária, a devida aprovação perante o órgão competente (COPEL).

Valor unitário de **R\$1.699,00(um mil seiscentos e noventa e nove reais)**

Valor total de **R\$ 16.990,00(dezesseis mil novecentos e noventa reais)**

A proponente obriga-se a cumprir todos os termos da Nota de Empenho a ser firmada com a vencedora do certame.

A proponente afirma a independência de elaboração da Proposta.

O Prazo de validade desta proposta é de **60 (sessenta) dias corridos**, contados da data da abertura da sessão pública de **PREGÃO ELETRÔNICO**.

Prazo máximo de execução dos serviços será de acordo com o item 2.1 do ANEXO I do edital, **de 15 (quinze) dias corridos contados a partir da solicitação da Secretaria Municipal de Planejamento**. Francisco Beltrão, 31 de Maio de 2017.

Fernanda Apª B. V. Palácio.
F M P Eng. e Repres. Coml .Ltda-EPP
Sócio-Administrador
Engenheira Civil
CREA PR-89.850/D
RG: 3.837.271 SSP/SC

EDITAL DE PREGÃO (ELETRÔNICO) N° 089/2017
PROCESSO ADMINISTRATIVO N° 367/2017
MODALIDADE: PREGÃO ELETRÔNICO
TIPO: MENOR PREÇO ITEM UNITÁRIO

Objeto: REGISTRO DE PREÇOS de serviços para elaboração de projetos técnicos de edificações que serão executadas pelo Município.

PROPOSTA COMERCIAL.

A Empresa **PLANIENGE ENGENHARIA LTDA-EPP**, estabelecida na Rua Eugênio Parolin nº 561, Bairro Parolin, Município de Curitiba, Estado do Paraná, telefone/fax (41) 3206-9646, email: marune@marune.com.br, inscrita no CNPJ sob nº 05.917.501/0001-50, neste ato representada por Elizabeth Satsuki Une, Engenheira Civil, RG nº 4.764.002-4, expedida em 03.10.1986, órgão expedidor SSP-PR e CPF nº 705.067.959-34, residente na Rua Silveira Neto no. 917, Bairro Água Verde, Município de Curitiba, Estado do Paraná, propõe fornecer à Prefeitura Municipal de Francisco Beltrão, em estrito cumprimento ao previsto no Edital de Pregão Eletrônico nº 089/2017, conforme abaixo discriminado:

ITEM	QTD.	UNID.	VALOR UNIT.	MATERIAL/SERVIÇO
5	20000	M2	R\$ 1,23	Elaboração de PROJETO DE PREVENÇÃO CONTRA INCÊNDIO, para construção de POSTOS DE SAÚDE, CRECHES, ESCOLAS e similares, incluindo o fornecimento do memorial descritivo, especificações e orçamento quantitativo dos arquivos, em arquivos eletrônicos do tipo DWG e planilha eletrônica e ART - Anotação de Responsabilidade Técnica, aprovação junto ao corpo de bombeiros.

Valor do preço unitário por m2: R\$ 1,23 (Um real e vinte e três centavos)

Declaramos que nos preços cotados estão incluídos todos os insumos que o compõem, tais como as despesas com impostos, taxas, frete, seguro e quaisquer outros que incidam direta ou indiretamente no fornecimento do objeto desta licitação.

A Empresa Planienge Engenharia Ltda-EPP obriga-se a cumprir todos os termos da Nota de Empenho a ser firmada com a vencedora do certame.

A Empresa Planienge Engenharia Ltda-EPP, Informa a total independência de elaboração da Proposta.

A Validade desta proposta é de 60 (sessenta) dias corridos, contados da data da abertura da sessão pública de PREGÃO ELETRÔNICO.

O prazo máximo de execução dos serviços será de acordo com o item 2.1 do ANEXO I do edital, contados a partir da solicitação da Secretaria Municipal de Planejamento.

05.917.501/0001-50

Curitiba, Pr. 31 de maio de 2017.

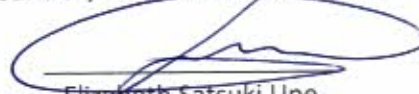

Elizabeth Satsuki Une

RG. 4.764.002-4-SSP-PR.

Eng. Civil – CREA-PR-25251/D

Representante Lega da PLANIENGE ENGENHARIA LTDA - EPP

PLANIENGE ENGENHARIA LTDA.

R. EUGÊNIO PAROLIN, 561
 PAROLIN - CEP 80220-340

CURITIBA - PR

**ATA DA SESSÃO nº 247
PREGÃO ELETRÔNICO nº 089/2017
PROCESSO nº 367/2017**

Aos trinta e um dias do mês de maio do ano de dois mil e dezessete, às nove, no endereço eletrônico www.comprasnet.gov.br, na sala de reuniões da administração, no paço da Prefeitura Municipal - térreo, situada na Rua Octaviano Teixeira dos Santos nº 1000 - centro, na cidade de Francisco Beltrão - PR, realizou-se Sessão Pública para recebimento das Propostas de Preços, da licitação acima citada, sob o critério de julgamento: "Menor preço POR ITEM UNITÁRIO", para o **REGISTRO DE PREÇOS de serviços para elaboração de projetos técnicos de edificações que serão executadas pelo Município**. Conduzido pela Pregoeira Nádia Ap. Dall Agnol, designada pela Portaria nº 244/2017, de 10/05/2017. A divulgação do ato deu-se por Aviso de Licitação, publicado nos jornais: Diário Oficial do Estado do Paraná edição nº 9945 do dia 16/05/2017 pagina 24; Jornal de Beltrão do dia 16/05/2017 pagina 11A; Diário Oficial dos Municípios do Paraná página 60 do dia 16/05/2017; Diário Oficial da União DOU página 177 do dia 18/05/2017; bem como Edital e Aviso disponibilizados no site do Município de Francisco Beltrão www.franciscobeltrao.pr.gov.br e do Tribunal de Contas do Estado www.tce.pr.gov.br a partir do dia 15/05/2017. Inicialmente, conforme consta no edital, o recebimento das propostas iniciais de preços, menor preço POR ITEM UNITÁRIO. Ao declarar aberta a sessão, a Pregoeira saudou os participantes e informou sobre os procedimentos do certame. Findo a fase de lances de eminência e aleatório dos itens, a pregoeira comunicou via chat a **CONVOCAÇÃO DE ANEXO**, sendo que seriam aceitos documentos de habilitação e propostas via Sistema. Conforme item 13.1.1.2 Será aceito apenas 01 (UM) arquivo (COMPACTADO ex.: .zip e .pdf) com os relativos Documentos de Habilitação e Proposta de Preços. A pregoeira comunicou aos licitantes quando ao item 9.10 do edital, onde comunicou que as licitantes não enquadradas no perímetro local/regional superassem os 10% do melhor preço válido das empresas locais/regionais. Transcorrido o prazo, a pregoeira constatou que a licitante PLANIENGE ENGENHARIA LTDA EPP localizadas fora da região local/regional efetuou desconto de 10% sob o melhor preço válido de uma empresa local/regional, restando assim a proposta aceita. J I PROJETOS E CONSTRUÇÕES LTDA EPP no item 003 informou que não poderia efetuar descontos; AGUIAR & SOUSA PROJETOS AMBIENTAIS LTDA EPP foi solicitada a efetuar desconto, sendo que a mesma não se manifestou em tempo hábil, restando desclassificada no item 001; F M P ENGENHARIA E REPRESENTAÇÃO COMERCIAL LTDA EPP no item 002 informou que não poderia efetuar descontos. Os licitantes GOBRAZ COMERCIO E SERVIÇO LTDA – ME e PROJESEG SERVIÇOS DE AUTOMAÇÃO E INSTALAÇÃO LTDA – EPP descumpriram com o item 13 e 13.1 do edital, restando ausente os documentos referente habilitação e proposta final atualizada até o horário estipulado em edital e via CHAT pela pregoeira, sendo assim desclassificados. A licitante J F ENGENHARIA ELETRICA – ME encaminhou os documentos referentes ao item 13.4.1.4 Certidão Negativa Falência e Concordata com emissão superior as 60 dias exigidos em edital. A licitante GOBRAZ COMERCIO E SERVIÇO LTDA – ME encaminhou os documentos referentes aos itens 13.4.3.1 Certidão Simplificada da Junta comercial; 13.4.1.4 Certidão Negativa Falência e Concordata com emissão superior as 60 dias exigidos em edital. IMPAKTUS ENGENHARIA, CONSULTORIA E EMPREENDIMENTOS LTDA descumpriu com os itens: 12 – Proposta final, sendo que a apresentada não corresponde aos mesmos valores dos lances eletrônicos, bem



ATA DA SESSÃO nº 248
PREGÃO ELETRÔNICO nº 089/2017
PROCESSO nº 367/2017

como restaram ausentes os documentos itens: 13.4.1.2; 13.4.1.4; 13.4.3.2; 13.4.5, solicitados no edital. MASTERPLAN MANUTENCAO E PROJETOS TECNICOS LTDA - EPP restou ausente os documentos de habilitação: 13.4.3.1 Certidão Simplificada da Junta comercial; 13.4.1.4 Certidão Negativa Falência e Concordata. Em cumprimento ao item 13.1.4 do edital "é vedada a inclusão posterior de documento ou informação que deveria constar do processo desde a realização da sessão pública". Em observância ao princípio da vinculação ao instrumento convocatório, o qual a Administração acha totalmente vinculada, as licitantes que deixaram de cumprir os requisitos editalícios, restam INABILITADOS. A licitante CCPR ENGENHARIA E SOLUÇÕES AMBIENTAIS LTDA EPP indicou um profissional arquiteto no item 002, sendo que após realizar diligências, constatou-se que arquiteto não tem autorização para assinar projetos SPDA, apenas engenheiros com atestado que comprove tal qualificação, sendo desclassificado do item. Imediatamente após a inabilitação e desclassificação, a pregoeira convocou para anexo dos documentos referente a Habilitação e Proposta final readequada, as licitantes com melhor preço subsequente, e transcorrido o prazo, as convocadas anexaram em tempo hábil os documentos solicitados e findo a conferencia de todos os documentos, resultaram vencedoras as empresas: **PLANIENGE ENGENHARIA LTDA EPP no item 005 R\$ 1,29; F M P ENGENHARIA E REPRESENTAÇÃO COMERCIAL LTDA EPP nos itens 002 R\$ 2,09; 004 R\$ 1.699,00; CC PR ENGENHARIA E SOLUÇÕES AMBIENTAIS LTDA EPP nos itens 001 R\$ 1,96 e 003 R\$ 1.287,00. Totalizando R\$ 136.660,00 (cento e trinta e seis mil seiscentos e sessenta reais)**. Os relatórios de classificação detalhados seguem em anexo a presente Ata. Imediatamente após o encerramento a Pregoeira convocou o licitante a encaminhar os documentos constantes do ITEM 13 do edital, original, no prazo de até 03 (três) dias úteis. Foi divulgado o resultado da sessão pública e foi concedido o prazo recursal conforme preconiza o artigo 26, do Decreto 5450/2005, sendo que nenhum licitante interpôs intenção de recurso. A pregoeira informou que após adjudicação e homologação do Pregão pelo Prefeito Municipal, a contratada terá o prazo de 5 (cinco) dias para assinatura da Ata de Registro de Preços. Nada mais havendo a tratar, a pregoeira declarou encerrados os trabalhos no dia doze de junho de 2017.

Nádia Dall Agnel
PREGOEIRA

PREGÃO ELETRÔNICO

DECLARAÇÕES

UASG 987565 - PREF.MUN. DE FRANCISCO BELTRAO

Pregão Eletrônico Nº 00089/2017(SRP)

CNPJ/CPF	Razão Social/Nome	Porte da Empresa
23.967.327/0001-32	PROALPHA ENGENHARIA E CONSULTORIA LTDA - ME	ME/EPP
Data Declarações: 16/05/2017 13:13	Declaração MEE/EPP/COOP: <u>SIM</u>	Declaração de Ciência Edital: <u>SIM</u>
Declaração Fato Superveniente: <u>SIM</u>	Declaração de Menor: <u>SIM</u>	Declaração Independente de Proposta: <u>SIM</u>
Declaração de Não Utilização de Trabalho Degradante ou Forçado: <u>SIM</u>		
17.685.700/0001-60	PROJESEG SERVICOS DE AUTOMACAO E INSTALACAO LTDA - EPP	ME/EPP
Data Declarações: 16/05/2017 14:47	Declaração MEE/EPP/COOP: <u>SIM</u>	Declaração de Ciência Edital: <u>SIM</u>
Declaração Fato Superveniente: <u>SIM</u>	Declaração de Menor: <u>SIM</u>	Declaração Independente de Proposta: <u>SIM</u>
Declaração de Não Utilização de Trabalho Degradante ou Forçado: <u>SIM</u>		
17.607.165/0001-29	C. E. GNOATTO PERIN - EIRELI - EPP	ME/EPP
Data Declarações: 17/05/2017 13:39	Declaração MEE/EPP/COOP: <u>SIM</u>	Declaração de Ciência Edital: <u>SIM</u>
Declaração Fato Superveniente: <u>SIM</u>	Declaração de Menor: <u>SIM</u>	Declaração Independente de Proposta: <u>SIM</u>
Declaração de Não Utilização de Trabalho Degradante ou Forçado: <u>SIM</u>		
19.881.989/0001-18	IMPAKTUS ENGENHARIA, CONSULTORIA E EMPREENDIMENTOS LTDA	ME/EPP
Data Declarações: 17/05/2017 16:43	Declaração MEE/EPP/COOP: <u>SIM</u>	Declaração de Ciência Edital: <u>SIM</u>
Declaração Fato Superveniente: <u>SIM</u>	Declaração de Menor: <u>SIM</u>	Declaração Independente de Proposta: <u>SIM</u>
Declaração de Não Utilização de Trabalho Degradante ou Forçado: <u>SIM</u>		
14.230.131/0001-70	OLIVEIRA E BENTES CONSULTORIA E SERVICOS DE ARQUITETURA	ME/EPP
Data Declarações: 17/05/2017 16:56	Declaração MEE/EPP/COOP: <u>SIM</u>	Declaração de Ciência Edital: <u>SIM</u>
Declaração Fato Superveniente: <u>SIM</u>	Declaração de Menor: <u>SIM</u>	Declaração Independente de Proposta: <u>SIM</u>
Declaração de Não Utilização de Trabalho Degradante ou Forçado: <u>SIM</u>		
19.701.378/0001-40	AGUIAR & SOUSA PROJETOS AMBIENTAIS LTDA - EPP	ME/EPP
Data Declarações: 20/05/2017 11:15	Declaração MEE/EPP/COOP: <u>SIM</u>	Declaração de Ciência Edital: <u>SIM</u>
Declaração Fato Superveniente: <u>SIM</u>	Declaração de Menor: <u>SIM</u>	Declaração Independente de Proposta: <u>SIM</u>
Declaração de Não Utilização de Trabalho Degradante ou Forçado: <u>SIM</u>		
22.991.650/0001-89	AL ENGENHARIA - EIRELI - EPP	ME/EPP
Data Declarações: 20/05/2017 13:49	Declaração MEE/EPP/COOP: <u>SIM</u>	Declaração de Ciência Edital: <u>SIM</u>
Declaração Fato Superveniente: <u>SIM</u>	Declaração de Menor: <u>SIM</u>	Declaração Independente de Proposta: <u>SIM</u>
Declaração de Não Utilização de Trabalho Degradante ou Forçado: <u>SIM</u>		
11.967.694/0001-57	J I PROJETOS E CONSTRUCOES LTDA - EPP	ME/EPP
Data Declarações: 22/05/2017 07:58	Declaração MEE/EPP/COOP: <u>SIM</u>	Declaração de Ciência Edital: <u>SIM</u>
Declaração Fato Superveniente: <u>SIM</u>	Declaração de Menor: <u>SIM</u>	Declaração Independente de Proposta: <u>SIM</u>
Declaração de Não Utilização de Trabalho Degradante ou Forçado: <u>SIM</u>		
06.200.718/0001-08	FUTURA ARQUITETOS ASSOCIADOS S/S - EPP	ME/EPP
Data Declarações: 23/05/2017 11:08	Declaração MEE/EPP/COOP: <u>SIM</u>	Declaração de Ciência Edital: <u>SIM</u>
Declaração Fato Superveniente: <u>SIM</u>	Declaração de Menor: <u>SIM</u>	Declaração Independente de Proposta: <u>SIM</u>
Declaração de Não Utilização de Trabalho Degradante ou Forçado: <u>SIM</u>		
13.296.295/0001-37	SERBAI & SCHMITZ LTDA. - ME	ME/EPP
Data Declarações: 23/05/2017 12:47	Declaração MEE/EPP/COOP: <u>SIM</u>	Declaração de Ciência Edital: <u>SIM</u>
Declaração Fato Superveniente: <u>SIM</u>	Declaração de Menor: <u>SIM</u>	Declaração Independente de Proposta: <u>SIM</u>
Declaração de Não Utilização de Trabalho Degradante ou Forçado: <u>SIM</u>		
13.726.888/0001-96	J F ENGENHARIA ELETRICA - ME	ME/EPP
Data Declarações: 23/05/2017 16:45	Declaração MEE/EPP/COOP: <u>SIM</u>	Declaração de Ciência Edital: <u>SIM</u>
Declaração Fato Superveniente: <u>SIM</u>	Declaração de Menor: <u>SIM</u>	Declaração Independente de Proposta: <u>SIM</u>

<u>SIM</u>	<u>SIM</u>	
Declaração de Não Utilização de Trabalho Degradante ou Forçado: <u>SIM</u>		
05.917.501/0001-50 PLANENGE ENGENHARIA LTDA - EPP		ME/EPP
Data Declarações: 23/05/2017 18:57	Declaração MEE/EPP/COOP: <u>SIM</u>	Declaração de Ciência Edital: <u>SIM</u>
Declaração Fato Superveniente: <u>SIM</u>	Declaração de Menor: <u>SIM</u>	Declaração Independente de Proposta: <u>SIM</u>
Declaração de Não Utilização de Trabalho Degradante ou Forçado: <u>SIM</u>		
14.458.997/0001-32 GUSHI TECNOLOGIA LTDA - EPP		ME/EPP
Data Declarações: 24/05/2017 14:25	Declaração MEE/EPP/COOP: <u>SIM</u>	Declaração de Ciência Edital: <u>SIM</u>
Declaração Fato Superveniente: <u>SIM</u>	Declaração de Menor: <u>SIM</u>	Declaração Independente de Proposta: <u>SIM</u>
Declaração de Não Utilização de Trabalho Degradante ou Forçado: <u>SIM</u>		
02.801.209/0001-80 MASTERPLAN MANUTENCAO E PROJETOS TECNICOS LTDA - EPP		ME/EPP
Data Declarações: 24/05/2017 16:08	Declaração MEE/EPP/COOP: <u>SIM</u>	Declaração de Ciência Edital: <u>SIM</u>
Declaração Fato Superveniente: <u>SIM</u>	Declaração de Menor: <u>SIM</u>	Declaração Independente de Proposta: <u>SIM</u>
Declaração de Não Utilização de Trabalho Degradante ou Forçado: <u>SIM</u>		
14.000.330/0001-91 CRT CONSTRUTORA LTDA. - ME		ME/EPP
Data Declarações: 28/05/2017 15:34	Declaração MEE/EPP/COOP: <u>SIM</u>	Declaração de Ciência Edital: <u>SIM</u>
Declaração Fato Superveniente: <u>SIM</u>	Declaração de Menor: <u>SIM</u>	Declaração Independente de Proposta: <u>SIM</u>
Declaração de Não Utilização de Trabalho Degradante ou Forçado: <u>SIM</u>		
12.443.265/0001-43 VSA CONSTRUTORA LTDA - ME		ME/EPP
Data Declarações: 28/05/2017 21:12	Declaração MEE/EPP/COOP: <u>SIM</u>	Declaração de Ciência Edital: <u>SIM</u>
Declaração Fato Superveniente: <u>SIM</u>	Declaração de Menor: <u>SIM</u>	Declaração Independente de Proposta: <u>SIM</u>
Declaração de Não Utilização de Trabalho Degradante ou Forçado: <u>SIM</u>		
00.906.796/0001-46 MORAN PROJETOS E MONTAGENS ELETRICAS LTDA - EPP		ME/EPP
Data Declarações: 29/05/2017 08:59	Declaração MEE/EPP/COOP: <u>SIM</u>	Declaração de Ciência Edital: <u>SIM</u>
Declaração Fato Superveniente: <u>SIM</u>	Declaração de Menor: <u>SIM</u>	Declaração Independente de Proposta: <u>SIM</u>
Declaração de Não Utilização de Trabalho Degradante ou Forçado: <u>SIM</u>		
16.796.180/0001-08 LOGIKA ENGENHARIA LTDA - ME		ME/EPP
Data Declarações: 29/05/2017 16:02	Declaração MEE/EPP/COOP: <u>SIM</u>	Declaração de Ciência Edital: <u>SIM</u>
Declaração Fato Superveniente: <u>SIM</u>	Declaração de Menor: <u>SIM</u>	Declaração Independente de Proposta: <u>SIM</u>
Declaração de Não Utilização de Trabalho Degradante ou Forçado: <u>SIM</u>		
26.037.573/0001-83 CCPR ENGENHARIA E SOLUCOES AMBIENTAIS LTDA - EPP		ME/EPP
Data Declarações: 29/05/2017 16:43	Declaração MEE/EPP/COOP: <u>SIM</u>	Declaração de Ciência Edital: <u>SIM</u>
Declaração Fato Superveniente: <u>SIM</u>	Declaração de Menor: <u>SIM</u>	Declaração Independente de Proposta: <u>SIM</u>
Declaração de Não Utilização de Trabalho Degradante ou Forçado: <u>SIM</u>		
15.696.877/0001-36 GOBRAZ COMERCIO E SERVICO LTDA - ME		ME/EPP
Data Declarações: 29/05/2017 22:33	Declaração MEE/EPP/COOP: <u>SIM</u>	Declaração de Ciência Edital: <u>SIM</u>
Declaração Fato Superveniente: <u>SIM</u>	Declaração de Menor: <u>SIM</u>	Declaração Independente de Proposta: <u>SIM</u>
Declaração de Não Utilização de Trabalho Degradante ou Forçado: <u>SIM</u>		
14.429.347/0001-69 V. A. AURESCO JUNIOR - ASSESSORIA E SERVICOS - ME		ME/EPP
Data Declarações: 30/05/2017 09:48	Declaração MEE/EPP/COOP: <u>SIM</u>	Declaração de Ciência Edital: <u>SIM</u>
Declaração Fato Superveniente: <u>SIM</u>	Declaração de Menor: <u>SIM</u>	Declaração Independente de Proposta: <u>SIM</u>
Declaração de Não Utilização de Trabalho Degradante ou Forçado: <u>SIM</u>		
08.574.789/0001-04 HECK CONSULTORIA E ENGENHARIA LTDA - ME		ME/EPP
Data Declarações: 30/05/2017 10:54	Declaração MEE/EPP/COOP: <u>SIM</u>	Declaração de Ciência Edital: <u>SIM</u>
Declaração Fato Superveniente: <u>SIM</u>	Declaração de Menor: <u>SIM</u>	Declaração Independente de Proposta: <u>SIM</u>
Declaração de Não Utilização de Trabalho Degradante ou Forçado: <u>SIM</u>		
08.834.165/0001-70 ARCH'3 ARQUITETURA E CONSTRUÇÕES LTDA - ME		ME/EPP
Data Declarações: 30/05/2017 14:50	Declaração MEE/EPP/COOP: <u>SIM</u>	Declaração de Ciência Edital: <u>SIM</u>
Declaração Fato Superveniente: <u>SIM</u>	Declaração de Menor: <u>SIM</u>	Declaração Independente de Proposta: <u>SIM</u>
Declaração de Não Utilização de Trabalho Degradante ou Forçado: <u>SIM</u>		
13.248.873/0001-60 PLANENGE ENGENHARIA LTDA - ME		ME/EPP

Data Declarações: 30/05/2017 15:28	Declaração MEE/EPP/COOP: <u>SIM</u>	Declaração de Ciência Edital: <u>SIM</u>
Declaração Fato Superveniente: <u>SIM</u>	Declaração de Menor: <u>SIM</u>	Declaração Independente de Proposta: <u>SIM</u>
Declaração de Não Utilização de Trabalho Degradante ou Forçado: <u>SIM</u>		
11.062.915/0001-48 F M P ENGENHARIA E REPRESENTACAO COMERCIAL LTDA. - EPP		ME/EPP
Data Declarações: 30/05/2017 17:51	Declaração MEE/EPP/COOP: <u>SIM</u>	Declaração de Ciência Edital: <u>SIM</u>
Declaração Fato Superveniente: <u>SIM</u>	Declaração de Menor: <u>SIM</u>	Declaração Independente de Proposta: <u>SIM</u>
Declaração de Não Utilização de Trabalho Degradante ou Forçado: <u>SIM</u>		
14.300.868/0001-11 NORTON ARQUITETURA E ENGENHARIA LTDA		ME/EPP
Data Declarações: 30/05/2017 17:57	Declaração MEE/EPP/COOP: <u>SIM</u>	Declaração de Ciência Edital: <u>SIM</u>
Declaração Fato Superveniente: <u>SIM</u>	Declaração de Menor: <u>SIM</u>	Declaração Independente de Proposta: <u>SIM</u>
Declaração de Não Utilização de Trabalho Degradante ou Forçado: <u>SIM</u>		
22.350.092/0001-72 GM ENGENHARIA LTDA - EPP		ME/EPP
Data Declarações: 30/05/2017 18:34	Declaração MEE/EPP/COOP: <u>SIM</u>	Declaração de Ciência Edital: <u>SIM</u>
Declaração Fato Superveniente: <u>SIM</u>	Declaração de Menor: <u>SIM</u>	Declaração Independente de Proposta: <u>SIM</u>
Declaração de Não Utilização de Trabalho Degradante ou Forçado: <u>SIM</u>		
14.670.561/0001-02 ACTUS EMPREENDIMENTOS LTDA. - EPP		ME/EPP
Data Declarações: 30/05/2017 18:52	Declaração MEE/EPP/COOP: <u>SIM</u>	Declaração de Ciência Edital: <u>SIM</u>
Declaração Fato Superveniente: <u>SIM</u>	Declaração de Menor: <u>SIM</u>	Declaração Independente de Proposta: <u>SIM</u>
Declaração de Não Utilização de Trabalho Degradante ou Forçado: <u>SIM</u>		
22.752.246/0001-52 FABIO TAFURI CRUZ ENGENHARIA PROJETOS E SOLUCOES EIRELI		ME/EPP
Data Declarações: 31/05/2017 03:00	Declaração MEE/EPP/COOP: <u>SIM</u>	Declaração de Ciência Edital: <u>SIM</u>
Declaração Fato Superveniente: <u>SIM</u>	Declaração de Menor: <u>SIM</u>	Declaração Independente de Proposta: <u>SIM</u>
Declaração de Não Utilização de Trabalho Degradante ou Forçado: <u>SIM</u>		
18.956.517/0001-14 CASA 3 PROJETOS ARQUITETONICOS LTDA - ME		ME/EPP
Data Declarações: 31/05/2017 08:16	Declaração MEE/EPP/COOP: <u>SIM</u>	Declaração de Ciência Edital: <u>SIM</u>
Declaração Fato Superveniente: <u>SIM</u>	Declaração de Menor: <u>SIM</u>	Declaração Independente de Proposta: <u>SIM</u>
Declaração de Não Utilização de Trabalho Degradante ou Forçado: <u>SIM</u>		
02.402.582/0001-68 HERTZ MONTAGEM INDUSTRIAL LTDA - ME		ME/EPP
Data Declarações: 31/05/2017 08:19	Declaração MEE/EPP/COOP: <u>SIM</u>	Declaração de Ciência Edital: <u>SIM</u>
Declaração Fato Superveniente: <u>SIM</u>	Declaração de Menor: <u>SIM</u>	Declaração Independente de Proposta: <u>SIM</u>
Declaração de Não Utilização de Trabalho Degradante ou Forçado: <u>SIM</u>		

Imprimir o
Relatório

PREGÃO ELETRÔNICO



PREFEITURA MUNICIPAL DE FRANCISCO BELTRAO

Pregão Eletrônico Nº 00089/2017(SRP)

RESULTADO POR FORNECEDOR

05.917.501/0001-50 - PLANIENGE ENGENHARIA LTDA - EPP

Item Descrição	Unidade de Fornecimento	Quantidade	Valor Unitário	Valor Global
5 Serviço Engenharia	M2	20000	R\$ 1,2900	R\$ 25.800,0000

Marca:

Fabricante:

Modelo / Versão:

Descrição Detalhada do Objeto Ofertado: Descrição: Elaboração de PROJETO DE PREVENÇÃO CONTRA INCÊNCIO, para construção de POSTOS DE SAÚDE, CRECHES, ESCOLAS e similares, incluindo o fornecimento do memorial descritivo, especificações e orçamento quantitativo dos arquivos, em arquivos eletrônicos do tipo DWG e planilha eletrônica e ART - Anotação de Responsabilidade Técnica, aprovação junto ao corpo de bombeiros.

Total do Fornecedor: R\$ 25.800,0000

11.062.915/0001-48 - F M P ENGENHARIA E REPRESENTAÇÃO COMERCIAL LTDA. - EPP

Item Descrição	Unidade de Fornecimento	Quantidade	Valor Unitário	Valor Global
2 Serviço Engenharia	M2	20000	R\$ 2,0900	R\$ 41.800,0000

Marca:

Fabricante:

Modelo / Versão:

Descrição Detalhada do Objeto Ofertado: Elaboração de PROJETO DE SPDA (SISTEMA DE PROTEÇÃO CONTRA DESCARGAS ATMOSFÉRICAS), para construção de CRECHES, ESCOLAS, POSTOS DE SAÚDE, BARRACÕES, PAVILHÕES, CENTROS ESPORTIVOS e similares, incluindo o fornecimento de memorial descritivo, especificações e orçamento quantitativo dos projetos e ART Anotação de Responsabilidade Técnica, em arquivos eletrônicos do tipo DWG e planilha eletrônica. Quando necessária, a devida aprovação perante o órgão competente (COPEL).

4 Serviço Engenharia	UNIDADE	10	R\$ 1.699,0000	R\$ 16.990,0000
----------------------	---------	----	----------------	-----------------

Marca:

Fabricante:

Modelo / Versão:

Descrição Detalhada do Objeto Ofertado: Elaboração de PROJETO DE ENTRADA DE SERVIÇO EM ALTA TENSÃO, padrão COPEL até 200A, de acordo com a NTC 903100, para POSTOS DE SAÚDE, CRECHES, ESCOLAS e similares, incluindo o fornecimento de memorial descritivo e especificações, planilha de orçamento quantitativo e ART Anotação de Responsabilidade Técnica; em arquivos eletrônicos nos formatos DWG, EXCEL e DOC. Quando necessária, a devida aprovação perante o órgão competente (COPEL).

Total do Fornecedor: R\$ 58.790,0000

26.037.573/0001-83 - CCPR ENGENHARIA E SOLUÇÕES AMBIENTAIS LTDA - EPP

Item Descrição	Unidade de Fornecimento	Quantidade	Valor Unitário	Valor Global
1 Serviço Engenharia	M2	20000	R\$ 1,9600	R\$ 39.200,0000

Marca:

Fabricante:

Modelo / Versão:

Descrição Detalhada do Objeto Ofertado: Marca: Serviço Proprio - Descrição do Serviço: Elaboração de PROJETO ELÉTRICO/TELFÔNICO/ALARME/REDE LÓGICA, para construção de CRECHES, ESCOLAS, POSTOS DE SAÚDE, BARRACÕES, PAVILHÕES, CENTROS ESPORTIVOS e similares, incluindo o fornecimento de memorial descritivo, especificações e orçamento quantitativo dos projetos e ART - Anotação de Responsabilidade Técnica, em arquivos eletrônicos do tipo DWG e planilha eletrônica. Quando necessária, a devida aprovação perante o órgão competente (COPEL).

3 Serviço Engenharia	UNIDADE	10	R\$ 1.287,0000	R\$ 12.870,0000
----------------------	---------	----	----------------	-----------------

Marca:

Fabricante:

Modelo / Versão:

Descrição Detalhada do Objeto Ofertado: Marca: Serviço Proprio - Descrição do Serviço: Elaboração de PROJETO DE ENTRADA DE SERVIÇO EM BAIXA TENSÃO, padrão COPEL até 200A, de acordo com a NTC 901100, para POSTOS DE SAÚDE, CRECHES, ESCOLAS e similares, incluindo o fornecimento de memorial descritivo e especificações, planilha de orçamento quantitativo, ART Anotação de Responsabilidade Técnica; em arquivos eletrônicos nos formatos DWG, EXCEL e DOC. Quando necessária, a devida aprovação perante o órgão competente (COPEL).

Total do Fornecedor: R\$ 52.070,0000**Valor Global da Ata: R\$ 136.660,0000**

Imprimir o Relatório

Voltar

01

000219

Pregão Eletrônico

Termo de Adjudicação de Propostas

UASG 987565 - PREF.MUN. DE FRANCISCO BELTRAO

Pregão nº: 892017 (SRP)

Menu Voltar

Selecione a proposta para efetuar a Adjudicação:

Item 1 - Serviço Engenharia Qtde Estimada: 20000 Qtde Adjudicada: 0 Valor Estimado: R\$ 6,8300

Tratamento Diferenciado: -

Aplicabilidade Decreto 7174: Não

Aplicabilidade Margem de Preferência: Não

CNPJ/CPF	Razão Social/Nome	Qtde Ofertada	Melhor Lance (R\$)	Valor Negociado (R\$)	Situação da Proposta	Anexo
15.696.877/0001-36	GOBRAZ COMERCIO E SERVICOS LTDA - ME	20000	1,5999		Proposta Recusada	Consultar
<p>Descrição detalhada do objeto ofertado: <u>Elaboração de PROJETO ELÉTRICO/TELFÔNICO/ALARME/REDE LÓGICA para construção de CRECHES, ESCOLAS, POSTOS DE SAÚDE, BARRACÕES, PAVILHÕES, CENTROS ESPORTIVOS e similares, incluindo o fornecimento de me...</u></p> <p>Porte da Empresa: ME/EPP</p> <p>Declaração ME/EPP/COOP: Sim Participou Convocação Desempate ME/EPP: Não</p>						
19.701.378/0001-40	AGUIAR & SOUSA PROJETOS AMBIENTAIS LTDA - EPP	20000	1,6000		Proposta Recusada	-
<p>Descrição detalhada do objeto ofertado: <u>Elaboração de PROJETO ELÉTRICO/TELFÔNICO/ALARME/REDE LÓGICA para construção de CRECHES, ESCOLAS, POSTOS DE SAÚDE, BARRACÕES, PAVILHÕES, CENTROS ESPORTIVOS e similares, incluindo o fornecimento de me...</u></p> <p>Porte da Empresa: ME/EPP</p> <p>Declaração ME/EPP/COOP: Sim Participou Convocação Desempate ME/EPP: Não</p>						
13.726.888/0001-96	J F ENGENHARIA ELETRICA - ME	20000	1,6200		Proposta Recusada	Consultar
<p>Descrição detalhada do objeto ofertado: <u>Elaboração de PROJETO ELÉTRICO/TELFÔNICO/ALARME/REDE LÓGICA para construção de CRECHES, ESCOLAS, POSTOS DE SAÚDE, BARRACÕES, PAVILHÕES, CENTROS ESPORTIVOS e similares, incluindo o fornecimento de me...</u></p> <p>Porte da Empresa: ME/EPP</p> <p>Declaração ME/EPP/COOP: Sim Participou Convocação Desempate ME/EPP: Não</p>						
17.685.700/0001-60	PROJESG SERVICOS DE AUTOMACAO E INSTALACAO LTDA - EPP	20000	1,7000		Proposta Recusada	-
<p>Descrição detalhada do objeto ofertado: <u>Elaboração de PROJETO ELÉTRICO/TELFÔNICO/ALARME/REDE LÓGICA para construção de CRECHES, ESCOLAS, POSTOS DE SAÚDE, BARRACÕES, PAVILHÕES, CENTROS ESPORTIVOS e similares, incluindo o fornecimento de me...</u></p> <p>Porte da Empresa: ME/EPP</p> <p>Declaração ME/EPP/COOP: Sim Participou Convocação Desempate ME/EPP: Não</p>						
26.037.573/0001-83	CCPR ENGENHARIA E SOLUCOES AMBIENTAIS LTDA - EPP	20000	1,9600		Aceita e Habilitada	Consultar
<p>Descrição detalhada do objeto ofertado: <u>Marca: Serviço Proprio - Descrição do Serviço: Elaboração de PROJETO ELÉTRICO/TELFÔNICO/ALARME/REDE LÓGICA para construção de CRECHES, ESCOLAS, POSTOS DE SAÚDE, BARRACÕES, PAVILHÕES, CENTROS ESPORTI...</u></p> <p>Porte da Empresa: ME/EPP</p> <p>Declaração ME/EPP/COOP: Sim Participou Convocação Desempate ME/EPP: Não</p>						
13.248.873/0001-60	PLANENGE ENGENHARIA LTDA - ME	20000	2,6000		-	-
<p>Descrição detalhada do objeto ofertado: <u>Elaboração de PROJETO ELÉTRICO/TELFÔNICO/ALARME/REDE LÓGICA para construção de CRECHES, ESCOLAS, POSTOS DE SAÚDE, BARRACÕES, PAVILHÕES, CENTROS ESPORTIVOS e similares, incluindo o fornecimento de me...</u></p> <p>Porte da Empresa: ME/EPP</p> <p>Declaração ME/EPP/COOP: Sim Participou Convocação Desempate ME/EPP: Não</p>						
11.062.915/0001-48	F M P ENGENHARIA E REPRESENTACAO COMERCIAL LTDA, - EPP	20000	2,7590		-	-
<p>Descrição detalhada do objeto ofertado: <u>Elaboração de PROJETO ELÉTRICO/TELFÔNICO/ALARME/REDE LÓGICA para construção de CRECHES, ESCOLAS, POSTOS DE SAÚDE, BARRACÕES, PAVILHÕES, CENTROS ESPORTIVOS e similares, incluindo o fornecimento de me...</u></p> <p>Porte da Empresa: ME/EPP</p> <p>Declaração ME/EPP/COOP: Sim Participou Convocação Desempate ME/EPP: Não</p>						
19.881.989/0001-18	IMPAKTUS ENGENHARIA, CONSULTORIA EMPREENDEMENTOS LTDA	20000	3,0900		-	-
<p>Descrição detalhada do objeto ofertado: <u>Elaboração de PROJETO ELÉTRICO/TELFÔNICO/ALARME/REDE LÓGICA para construção de CRECHES, ESCOLAS, POSTOS DE SAÚDE, BARRACÕES, PAVILHÕES, CENTROS ESPORTIVOS e similares, incluindo o fornecimento de me...</u></p> <p>Porte da Empresa: ME/EPP</p> <p>Declaração ME/EPP/COOP: Sim Participou Convocação Desempate ME/EPP: Não</p>						
02.801.209/0001-80	MASTERPLAN MANUTENCAO E PROJETOS TECNICOS LTDA - EPP	20000	3,7000		-	-

Descrição detalhada do objeto ofertado: Elaboração de PROJETO ELÉTRICO/TELFÔNICO/ALARME/REDE LÓGICA, para construção de CRECHES, ESCOLAS, POSTOS DE SAÚDE, BARRACÕES, PAVILHÕES, CENTROS ESPORTIVOS e similares, incluindo o fornecimento de me...

Porte da Empresa: ME/EPP

Declaração ME/EPP/COOP: Sim **Participou Convocação Desempate ME/EPP:** Não

16.796.180/0001-08 LOGIKA ENGENHARIA LTDA 20000 3,9200
- ME

Descrição detalhada do objeto ofertado: Elaboração de PROJETO ELÉTRICO/TELFÔNICO/ALARME/REDE LÓGICA, para construção de CRECHES, ESCOLAS, POSTOS DE SAÚDE, BARRACÕES, PAVILHÕES, CENTROS ESPORTIVOS e similares, incluindo o fornecimento de me...

Porte da Empresa: ME/EPP

Declaração ME/EPP/COOP: Sim **Participou Convocação Desempate ME/EPP:** Não

08.834.165/0001-70 ARCH'3 ARQUITETURA E 20000 4,0500
CONSTRUCOES LTDA - ME

Descrição detalhada do objeto ofertado: Elaboração de PROJETO ELÉTRICO/TELFÔNICO/ALARME/REDE LÓGICA, para construção de CRECHES, ESCOLAS, POSTOS DE SAÚDE, BARRACÕES, PAVILHÕES, CENTROS ESPORTIVOS e similares, incluindo o fornecimento de me...

Porte da Empresa: ME/EPP

Declaração ME/EPP/COOP: Sim **Participou Convocação Desempate ME/EPP:** Não

00.906.796/0001-46 MORAN PROJETOS E 20000 4,5000
MONTAGENS ELETRICAS LTDA - EPP

Descrição detalhada do objeto ofertado: Elaboração de PROJETO ELÉTRICO/TELFÔNICO/ALARME/REDE LÓGICA, para construção de CRECHES, ESCOLAS, POSTOS DE SAÚDE, BARRACÕES, PAVILHÕES, CENTROS ESPORTIVOS e similares, incluindo o fornecimento de me...

Porte da Empresa: ME/EPP

Declaração ME/EPP/COOP: Sim **Participou Convocação Desempate ME/EPP:** Não

14.429.347/0001-69 V. A. AURESCO JUNIOR - 20000 4,7810
ASSESSORIA E SERVICOS - ME

Descrição detalhada do objeto ofertado: Elaboração de PROJETO ELÉTRICO/TELFÔNICO/ALARME/REDE LÓGICA, para construção de CRECHES, ESCOLAS, POSTOS DE SAÚDE, BARRACÕES, PAVILHÕES, CENTROS ESPORTIVOS e similares, incluindo o fornecimento de me...

Porte da Empresa: ME/EPP

Declaração ME/EPP/COOP: Sim **Participou Convocação Desempate ME/EPP:** Não

02.402.582/0001-68 HERTZ MONTAGEM 20000 4,9900
INDUSTRIAL LTDA - ME

Descrição detalhada do objeto ofertado: PROJETO ELÉTRICO/TELFÔNICO/ALARME/REDE LÓGICA, para construção de CRECHES, ESCOLAS, POSTOS DE SAÚDE, BARRACÕES, PAVILHÕES, CENTROS ESPORTIVOS e similares, incluindo o fornecimento de memorial descri...

Porte da Empresa: ME/EPP

Declaração ME/EPP/COOP: Sim **Participou Convocação Desempate ME/EPP:** Não

14.300.868/0001-11 NORTON ARQUITETURA E 20000 6,0000
ENGENHARIA LTDA

Descrição detalhada do objeto ofertado: Elaboração de PROJETO ELÉTRICO/TELFÔNICO/ALARME/REDE LÓGICA, para construção de CRECHES, ESCOLAS, POSTOS DE SAÚDE, BARRACÕES, PAVILHÕES, CENTROS ESPORTIVOS e similares, incluindo o for...

Porte da Empresa: ME/EPP

Declaração ME/EPP/COOP: Sim **Participou Convocação Desempate ME/EPP:** Não

22.350.092/0001-72 GM ENGENHARIA LTDA - 20000 6,0000
EPP

Descrição detalhada do objeto ofertado: Elaboração de PROJETO ELÉTRICO/TELFÔNICO/ALARME/REDE LÓGICA, para construção de CRECHES, ESCOLAS, POSTOS DE SAÚDE, BARRACÕES, PAVILHÕES, CENTROS ESPORTIVOS e similares, incluindo o fornecimento de me...

Porte da Empresa: ME/EPP

Declaração ME/EPP/COOP: Sim **Participou Convocação Desempate ME/EPP:** Não

06.200.718/0001-08 FUTURA ARQUITETOS 20000 6,0000
ASSOCIADOS S/S - EPP

Descrição detalhada do objeto ofertado: Elaboração de PROJETO ELÉTRICO/TELFÔNICO/ALARME/REDE LÓGICA, para construção de CRECHES, ESCOLAS, POSTOS DE SAÚDE, BARRACÕES, PAVILHÕES, CENTROS ESPORTIVOS e similares, incluindo o fornecimento de me...

Porte da Empresa: ME/EPP

Declaração ME/EPP/COOP: Sim **Participou Convocação Desempate ME/EPP:** Não

17.607.165/0001-29 C. E. GNOATTO PERIN - 20000 6,3000
ETRELI - EPP

Descrição detalhada do objeto ofertado: Elaboração de PROJETO ELÉTRICO/TELFÔNICO/ALARME/REDE LÓGICA, para construção de CRECHES, ESCOLAS, POSTOS DE SAÚDE, BARRACÕES, PAVILHÕES, CENTROS ESPORTIVOS e similares, incluindo o fornecimento de me...

Porte da Empresa: ME/EPP

Declaração ME/EPP/COOP: Sim **Participou Convocação Desempate ME/EPP:** Não

14.230.131/0001-70 OLIVEIRA E BENTES 20000 6,8000
CONSULTORIA E SERVICOS DE ARQUITETURA

Descrição detalhada do objeto ofertado: Elaboração de PROJETO ELÉTRICO/TELFÔNICO/ALARME/REDE LÓGICA, para construção de CRECHES, ESCOLAS, POSTOS DE SAÚDE, BARRACÕES, PAVILHÕES, CENTROS ESPORTIVOS e similares, incluindo o fornecimento de me...

Porte da Empresa: ME/EPP

Declaração ME/EPP/COOP: Sim **Participou Convocação Desempate ME/EPP:** Não

18.956.517/0001-14 CASA 3 PROJETOS 20000 6,8000
ARQUITETONICOS LTDA - ME

Descrição detalhada do objeto ofertado: Elaboração de PROJETO ELÉTRICO/TELFÔNICO/ALARME/REDE LÓGICA, para construção de CRECHES, ESCOLAS, POSTOS DE SAÚDE, BARRACÕES, PAVILHÕES, CENTROS ESPORTIVOS e similares, incluindo o fornecimento de me...

similares, incluindo o fornecimento de me...

Porte da Empresa: ME/EPP

Declaração ME/EPP/COOP: Sim Participou Convocação Desempate ME/EPP: Não

23.967.327/0001-32	PROALPHA ENGENHARIA E CONSULTORIA LTDA - ME	20000	6,8200	<input type="text"/>
--------------------	---	-------	--------	----------------------

Descrição detalhada do objeto ofertado: Elaboração de PROJETO ELÉTRICO/TELFÔNICO/ALARME/REDE LÓGICA para construção de CRECHES, ESCOLAS, POSTOS DE SAÚDE, BARRACÕES, PAVILHÕES, CENTROS ESPORTIVOS e similares, incluindo o fornecimento de me...

Porte da Empresa: ME/EPP

Declaração ME/EPP/COOP: Sim Participou Convocação Desempate ME/EPP: Não

22.991.650/0001-89	AL ENGENHARIA - EIRELI - EPP	20000	6,8300	<input type="text"/>
--------------------	------------------------------	-------	--------	----------------------

Descrição detalhada do objeto ofertado: Elaboração de PROJETO ELÉTRICO/TELFÔNICO/ALARME/REDE LÓGICA para construção de CRECHES, ESCOLAS, POSTOS DE SAÚDE, BARRACÕES, PAVILHÕES, CENTROS ESPORTIVOS e similares, incluindo o fornecimento de me...

Porte da Empresa: ME/EPP

Declaração ME/EPP/COOP: Sim Participou Convocação Desempate ME/EPP: Não

11.967.694/0001-57	J I PROJETOS E CONSTRUÇÕES LTDA - EPP	20000	6,8300	<input type="text"/>
--------------------	---------------------------------------	-------	--------	----------------------

Descrição detalhada do objeto ofertado: Elaboração de PROJETO ELÉTRICO/TELFÔNICO/ALARME/REDE LÓGICA para construção de CRECHES, ESCOLAS, POSTOS DE SAÚDE, BARRACÕES, PAVILHÕES, CENTROS ESPORTIVOS e similares, incluindo o fornecimento de me...

Porte da Empresa: ME/EPP

Declaração ME/EPP/COOP: Sim Participou Convocação Desempate ME/EPP: Não

13.296.295/0001-37	SERBAT & SCHMITZ LTDA. - ME	20000	6,8300	<input type="text"/>
--------------------	-----------------------------	-------	--------	----------------------

Descrição detalhada do objeto ofertado: Elaboração de PROJETO ELÉTRICO/TELFÔNICO/ALARME/REDE LÓGICA para construção de CRECHES, ESCOLAS, POSTOS DE SAÚDE, BARRACÕES, PAVILHÕES, CENTROS ESPORTIVOS e similares, incluindo o fornecimento de me...

Porte da Empresa: ME/EPP

Declaração ME/EPP/COOP: Sim Participou Convocação Desempate ME/EPP: Não

12.443.265/0001-43	VSA CONSTRUTORA LTDA - ME	20000	6,8300	<input type="text"/>
--------------------	---------------------------	-------	--------	----------------------

Descrição detalhada do objeto ofertado: Elaboração de PROJETO ELÉTRICO/TELFÔNICO/ALARME/REDE LÓGICA para construção de CRECHES, ESCOLAS, POSTOS DE SAÚDE, BARRACÕES, PAVILHÕES, CENTROS ESPORTIVOS e similares, incluindo o fornecimento de me...

Porte da Empresa: ME/EPP

Declaração ME/EPP/COOP: Sim Participou Convocação Desempate ME/EPP: Não

14.670.561/0001-02	ACTUS EMPREENDIMENTOS LTDA. - EPP	20000	6,8300	<input type="text"/>
--------------------	-----------------------------------	-------	--------	----------------------

Descrição detalhada do objeto ofertado: Elaboração de PROJETO ELÉTRICO/TELFÔNICO/ALARME/REDE LÓGICA para construção de CRECHES, ESCOLAS, POSTOS DE SAÚDE, BARRACÕES, PAVILHÕES, CENTROS ESPORTIVOS e similares, incluindo o fornecimento de me...

Porte da Empresa: ME/EPP

Declaração ME/EPP/COOP: Sim Participou Convocação Desempate ME/EPP: Não

22.752.246/0001-52	FABIO TAFURI CRUZ ENGENHARIA PROJETOS E SOLUCOES EIRELI	20000	6,8300	<input type="text"/>
--------------------	---	-------	--------	----------------------

Descrição detalhada do objeto ofertado: Descrição: Elaboração de PROJETO ELÉTRICO/TELFÔNICO/ALARME/REDE LÓGICA para construção de CRECHES, ESCOLAS, POSTOS DE SAÚDE, BARRACÕES, PAVILHÕES, CENTROS ESPORTIVOS e similares, incluindo o fornec...

Porte da Empresa: ME/EPP

Declaração ME/EPP/COOP: Sim Participou Convocação Desempate ME/EPP: Não

14.458.997/0001-32	GUSHI TECNOLOGIA LTDA - EPP	20000	10,0000	<input type="text"/>
--------------------	-----------------------------	-------	---------	----------------------

Descrição detalhada do objeto ofertado: Elaboração de PROJETO ELÉTRICO/TELFÔNICO/ALARME/REDE LÓGICA para construção de CRECHES, ESCOLAS, POSTOS DE SAÚDE, BARRACÕES, PAVILHÕES, CENTROS ESPORTIVOS e similares, incluindo o fornecimento de me...

Porte da Empresa: ME/EPP

Declaração ME/EPP/COOP: Sim Participou Convocação Desempate ME/EPP: Não

14.000.330/0001-91	CRT CONSTRUTORA LTDA. - ME	20000	10,0000	<input type="text"/>
--------------------	----------------------------	-------	---------	----------------------

Descrição detalhada do objeto ofertado: Elaboração de PROJETO ELÉTRICO/TELFÔNICO/ALARME/REDE LÓGICA para construção de CRECHES, ESCOLAS, POSTOS DE SAÚDE, BARRACÕES, PAVILHÕES, CENTROS ESPORTIVOS e similares, incluindo o fornecimento de ...

Porte da Empresa: ME/EPP

Declaração ME/EPP/COOP: Sim Participou Convocação Desempate ME/EPP: Não

Observações:

Caracteres restantes: 300

* Termo de Adjudicação de Propostas

UASG 987565 - PREF.MUN. DE FRANCISCO BELTRAO

Pregão nº: **892017** (SRP)

Menu: Voltar

Selecione a proposta para efetuar a Adjudicação:

Item 2 - **Serviço Engenharia** Qtde Estimada: 20000 Qtde Adjudicada: 0 Valor Estimado: R\$ 3,9000

Tratamento Diferenciado: -

Aplicabilidade Decreto 7174: Não

Aplicabilidade Margem de Preferência: Não

CNPJ/CPF	Razão Social/Nome	Qtde Ofertada	Melhor Lance (R\$)	Valor Negociado (R\$)	Situação da Proposta	Anexo
11.062.915/0001-48	F M P ENGENHARIA E REPRESENTACAO COMERCIAL LTDA. - EPP	20000	2,0900		Aceita e Habilitada	Consultar
<p>Descrição detalhada do objeto ofertado: <u>Elaboração de PROJETO DE SPDA (SISTEMA DE PROTEÇÃO CONTRA DESCARGAS ATMOSFÉRICAS), para construção de CRECHES, ESCOLAS, POSTOS DE SAÚDE, BARRACÕES, PAVILHÕES, CENTROS ESPORTIVOS e similares, incluindo...</u></p> <p>Porte da Empresa: ME/EPP</p> <p>Declaração ME/EPP/COOP: Sim Participou Convocação Desempate ME/EPP: Não</p>						
13.726.888/0001-96	J F ENGENHARIA ELETRICA - ME	20000	2,1000		Proposta Recusada	Consultar
<p>Descrição detalhada do objeto ofertado: <u>Elaboração de PROJETO DE SPDA (SISTEMA DE PROTEÇÃO CONTRA DESCARGAS ATMOSFÉRICAS), para construção de CRECHES, ESCOLAS, POSTOS DE SAÚDE, BARRACÕES, PAVILHÕES, CENTROS ESPORTIVOS e similares, incluindo...</u></p> <p>Porte da Empresa: ME/EPP</p> <p>Declaração ME/EPP/COOP: Sim Participou Convocação Desempate ME/EPP: Não</p>						
15.696.877/0001-36	GOBRAZ COMERCIO E SERVICO LTDA - ME	20000	2,1999		Proposta Recusada	-
<p>Descrição detalhada do objeto ofertado: <u>Elaboração de PROJETO DE SPDA (SISTEMA DE PROTEÇÃO CONTRA DESCARGAS ATMOSFÉRICAS), para construção de CRECHES, ESCOLAS, POSTOS DE SAÚDE, BARRACÕES, PAVILHÕES, CENTROS ESPORTIVOS e similares, incluindo...</u></p> <p>Porte da Empresa: ME/EPP</p> <p>Declaração ME/EPP/COOP: Sim Participou Convocação Desempate ME/EPP: Não</p>						
26.037.573/0001-83	CCPR ENGENHARIA E SOLUCOES AMBIENTAIS LTDA - EPP	20000	2,2100		Proposta Recusada	Consultar
<p>Descrição detalhada do objeto ofertado: <u>Marca: Serviço Proprio - Descrição do Serviço: Elaboração de PROJETO DE SPDA (SISTEMA DE PROTEÇÃO CONTRA DESCARGAS ATMOSFÉRICAS) para construção de CRECHES, ESCOLAS, POSTOS DE SAÚDE, BARRACÕES, PAVILHÕES, CENTROS ESPORTIVOS e similares, incluindo...</u></p> <p>Porte da Empresa: ME/EPP</p> <p>Declaração ME/EPP/COOP: Sim Participou Convocação Desempate ME/EPP: Não</p>						
02.801.209/0001-80	MASTERPLAN MANUTENCAO E PROJETOS TECNICOS LTDA - EPP	20000	2,3000		-	-
<p>Descrição detalhada do objeto ofertado: <u>Elaboração de PROJETO DE SPDA (SISTEMA DE PROTEÇÃO CONTRA DESCARGAS ATMOSFÉRICAS), para construção de CRECHES, ESCOLAS, POSTOS DE SAÚDE, BARRACÕES, PAVILHÕES, CENTROS ESPORTIVOS e similares, incluindo...</u></p> <p>Porte da Empresa: ME/EPP</p> <p>Declaração ME/EPP/COOP: Sim Participou Convocação Desempate ME/EPP: Não</p>						
08.834.165/0001-70	ARCH'3 ARQUITETURA E CONSTRUCOES LTDA - ME	20000	2,4100		-	-
<p>Descrição detalhada do objeto ofertado: <u>Elaboração de PROJETO DE SPDA (SISTEMA DE PROTEÇÃO CONTRA DESCARGAS ATMOSFÉRICAS), para construção de CRECHES, ESCOLAS, POSTOS DE SAÚDE, BARRACÕES, PAVILHÕES, CENTROS ESPORTIVOS e similares, incluindo...</u></p> <p>Porte da Empresa: ME/EPP</p> <p>Declaração ME/EPP/COOP: Sim Participou Convocação Desempate ME/EPP: Não</p>						
12.443.265/0001-43	VSA CONSTRUTORA LTDA - ME	20000	2,5000		-	-
<p>Descrição detalhada do objeto ofertado: <u>Elaboração de PROJETO DE SPDA (SISTEMA DE PROTEÇÃO CONTRA DESCARGAS ATMOSFÉRICAS), para construção de CRECHES, ESCOLAS, POSTOS DE SAÚDE, BARRACÕES, PAVILHÕES, CENTROS ESPORTIVOS e similares, incluindo...</u></p> <p>Porte da Empresa: ME/EPP</p> <p>Declaração ME/EPP/COOP: Sim Participou Convocação Desempate ME/EPP: Não</p>						
14.300.868/0001-11	NORTON ARQUITETURA E ENGENHARIA LTDA	20000	3,0000		-	-
<p>Descrição detalhada do objeto ofertado: <u>Elaboração de PROJETO DE SPDA (SISTEMA DE PROTEÇÃO CONTRA DESCARGAS ATMOSFÉRICAS), para construção de CRECHES, ESCOLAS, POSTOS DE SAÚDE, BARRACÕES, PAVILHÕES, CENTROS ESPORTIVOS e s...</u></p> <p>Porte da Empresa: ME/EPP</p> <p>Declaração ME/EPP/COOP: Sim Participou Convocação Desempate ME/EPP: Não</p>						
22.350.092/0001-72	GM ENGENHARIA LTDA - EPP	20000	3,0000		-	-
<p>Descrição detalhada do objeto ofertado: <u>Elaboração de PROJETO DE SPDA (SISTEMA DE PROTEÇÃO CONTRA DESCARGAS ATMOSFÉRICAS), para construção de CRECHES, ESCOLAS, POSTOS DE SAÚDE, BARRACÕES, PAVILHÕES, CENTROS ESPORTIVOS e similares, incluindo...</u></p>						

000223

Porte da Empresa: ME/EPP

Declaração ME/EPP/COOP: Sim Participou Convocação Desempate ME/EPP: Não

14.230.131/0001-70 OLIVEIRA E BENTES CONSULTORIA E SERVICOS DE ARQUITETURA 20000 3,8500

Descrição detalhada do objeto ofertado: Elaboração de PROJETO DE SPDA (SISTEMA DE PROTEÇÃO CONTRA DESCARGAS ATMOSFÉRICAS), para construção de CRECHES, ESCOLAS, POSTOS DE SAÚDE, BARRACÕES, PAVILHÕES, CENTROS ESPORTIVOS e similares, incluindo...

Porte da Empresa: ME/EPP

Declaração ME/EPP/COOP: Sim Participou Convocação Desempate ME/EPP: Não

23.967.327/0001-32 PROALPHA ENGENHARIA E CONSULTORIA LTDA - ME 20000 3,9900

Descrição detalhada do objeto ofertado: Elaboração de PROJETO DE SPDA (SISTEMA DE PROTEÇÃO CONTRA DESCARGAS ATMOSFÉRICAS), para construção de CRECHES, ESCOLAS, POSTOS DE SAÚDE, BARRACÕES, PAVILHÕES, CENTROS ESPORTIVOS e similares, incluindo...

Porte da Empresa: ME/EPP

Declaração ME/EPP/COOP: Sim Participou Convocação Desempate ME/EPP: Não

19.881.989/0001-18 IMPAKTUS ENGENHARIA, CONSULTORIA E EMPREENDIMENTOS LTDA 20000 3,9000

Descrição detalhada do objeto ofertado: Elaboração de PROJETO DE SPDA (SISTEMA DE PROTEÇÃO CONTRA DESCARGAS ATMOSFÉRICAS), para construção de CRECHES, ESCOLAS, POSTOS DE SAÚDE, BARRACÕES, PAVILHÕES, CENTROS ESPORTIVOS e similares, incluindo...

Porte da Empresa: ME/EPP

Declaração ME/EPP/COOP: Sim Participou Convocação Desempate ME/EPP: Não

22.991.650/0001-89 AL ENGENHARIA - EIRELI - EPP 20000 3,9000

Descrição detalhada do objeto ofertado: Elaboração de PROJETO DE SPDA (SISTEMA DE PROTEÇÃO CONTRA DESCARGAS ATMOSFÉRICAS), para construção de CRECHES, ESCOLAS, POSTOS DE SAÚDE, BARRACÕES, PAVILHÕES, CENTROS ESPORTIVOS e similares, incluindo...

Porte da Empresa: ME/EPP

Declaração ME/EPP/COOP: Sim Participou Convocação Desempate ME/EPP: Não

11.967.694/0001-57 J I PROJETOS E CONSTRUCOES LTDA - EPP 20000 3,9000

Descrição detalhada do objeto ofertado: Elaboração de PROJETO DE SPDA (SISTEMA DE PROTEÇÃO CONTRA DESCARGAS ATMOSFÉRICAS), para construção de CRECHES, ESCOLAS, POSTOS DE SAÚDE, BARRACÕES, PAVILHÕES, CENTROS ESPORTIVOS e similares, incluindo...

Porte da Empresa: ME/EPP

Declaração ME/EPP/COOP: Sim Participou Convocação Desempate ME/EPP: Não

00.906.796/0001-46 MORAN PROJETOS E MONTAGENS ELETRICAS LTDA - EPP 20000 3,9000

Descrição detalhada do objeto ofertado: Elaboração de PROJETO DE SPDA (SISTEMA DE PROTEÇÃO CONTRA DESCARGAS ATMOSFÉRICAS), para construção de CRECHES, ESCOLAS, POSTOS DE SAÚDE, BARRACÕES, PAVILHÕES, CENTROS ESPORTIVOS e similares, incluindo...

Porte da Empresa: ME/EPP

Declaração ME/EPP/COOP: Sim Participou Convocação Desempate ME/EPP: Não

14.429.347/0001-69 V. A. AURESCO JUNIOR - ASSESSORIA E SERVICOS - ME 20000 3,9000

Descrição detalhada do objeto ofertado: Elaboração de PROJETO DE SPDA (SISTEMA DE PROTEÇÃO CONTRA DESCARGAS ATMOSFÉRICAS), para construção de CRECHES, ESCOLAS, POSTOS DE SAÚDE, BARRACÕES, PAVILHÕES, CENTROS ESPORTIVOS e similares, incluindo...

Porte da Empresa: ME/EPP

Declaração ME/EPP/COOP: Sim Participou Convocação Desempate ME/EPP: Não

13.248.873/0001-60 PLANENGE ENGENHARIA LTDA - ME 20000 3,9000

Descrição detalhada do objeto ofertado: Elaboração de PROJETO DE SPDA (SISTEMA DE PROTEÇÃO CONTRA DESCARGAS ATMOSFÉRICAS), para construção de CRECHES, ESCOLAS, POSTOS DE SAÚDE, BARRACÕES, PAVILHÕES, CENTROS ESPORTIVOS e similares, incluindo...

Porte da Empresa: ME/EPP

Declaração ME/EPP/COOP: Sim Participou Convocação Desempate ME/EPP: Não

14.670.561/0001-02 ACTUS EMPREENDIMENTOS LTDA - EPP 20000 3,9000

Descrição detalhada do objeto ofertado: Elaboração de PROJETO DE SPDA (SISTEMA DE PROTEÇÃO CONTRA DESCARGAS ATMOSFÉRICAS), para construção de CRECHES, ESCOLAS, POSTOS DE SAÚDE, BARRACÕES, PAVILHÕES, CENTROS ESPORTIVOS e similares, incluindo...

Porte da Empresa: ME/EPP

Declaração ME/EPP/COOP: Sim Participou Convocação Desempate ME/EPP: Não

22.752.246/0001-52 FABIO TAFURI CRUZ ENGENHARIA PROJETOS E SOLUCOES EIRELI 20000 3,9000

Descrição detalhada do objeto ofertado: Descrição: Elaboração de PROJETO DE SPDA (SISTEMA DE PROTEÇÃO CONTRA DESCARGAS ATMOSFÉRICAS), para construção de CRECHES, ESCOLAS, POSTOS DE SAÚDE, BARRACÕES, PAVILHÕES, CENTROS ESPORTIVOS e similares...

Porte da Empresa: ME/EPP

Declaração ME/EPP/COOP: Sim Participou Convocação Desempate ME/EPP: Não

02.402.582/0001-68 HERTZ MONTAGEM INDUSTRIAL LTDA - ME 20000 3,9000

Descrição detalhada do objeto ofertado: Elaboração de PROJETO DE SPDA (SISTEMA DE PROTEÇÃO CONTRA DESCARGAS ATMOSFÉRICAS), para construção de CRECHES, ESCOLAS, POSTOS DE SAÚDE, BARRACÕES, PAVILHÕES, CENTROS ESPORTIVOS e similares, incluindo...

03

000224

Pregão Eletrônico

* Termo de Adjucação de Propostas

UASG 987565 - PREF.MUN. DE FRANCISCO BELTRAO
 Pregão nº: **892017** (SRP)

Menu Voltar

Selecione a proposta para efetuar a Adjucação:

Item 3 - Serviço Engenharia Qtde Estimada: 10 Qtde Adjucada: 0 Valor Estimado: R\$ 2.524,6700

Tratamento Diferenciado: -
 Aplicabilidade Decreto 7174: Não
 Aplicabilidade Margem de Preferência: Não

CNPJ/CPF	Razão Social/Nome	Qtde Ofertada	Melhor Lance (R\$)	Valor Negociado (R\$)	Situação da Proposta	Anexo
02.801.209/0001-80	MASTERPLAN MANUTENCAO E PROJETOS TECNICOS LTDA - EPP	10	1,4000		Proposta Recusada	-
<p>Descrição detalhada do objeto ofertado: <u>Elaboração de PROJETO DE ENTRADA DE SERVIÇO EM BAIXA TENSÃO, padrão COPEL até 200A, de acordo com a NTC 901100, para POSTOS DE SAUDE, CRECHES, ESCOLAS e similares, incluindo o fornecimento de memoria...</u></p> <p>Porte da Empresa: ME/EPP Declaração ME/EPP/COOP: Sim Participou Convocação Desempate ME/EPP: Não</p>						
15.696.877/0001-36	GOBRAZ COMERCIO E SERVICO LTDA - ME	10	1,4990		Proposta Recusada	-
<p>Descrição detalhada do objeto ofertado: <u>Elaboração de PROJETO DE ENTRADA DE SERVIÇO EM BAIXA TENSÃO, padrão COPEL até 200A, de acordo com a NTC 901100, para POSTOS DE SAUDE, CRECHES, ESCOLAS e similares, incluindo o fornecimento de memoria...</u></p> <p>Porte da Empresa: ME/EPP Declaração ME/EPP/COOP: Sim Participou Convocação Desempate ME/EPP: Não</p>						
06.200.718/0001-08	FUTURA ARQUITETOS ASSOCIADOS S/S - EPP	10	1,5000		Proposta Recusada	-
<p>Descrição detalhada do objeto ofertado: <u>Elaboração de PROJETO DE ENTRADA DE SERVIÇO EM BAIXA TENSÃO, padrão COPEL até 200A, de acordo com a NTC 901100, para POSTOS DE SAUDE, CRECHES, ESCOLAS e similares, incluindo o fornecimento de memoria...</u></p> <p>Porte da Empresa: ME/EPP Declaração ME/EPP/COOP: Sim Participou Convocação Desempate ME/EPP: Não</p>						
11.062.915/0001-48	F M P ENGENHARIA E REPRESENTACAO COMERCIAL LTDA. - EPP	10	1,249,0000		Proposta Recusada	-
<p>Descrição detalhada do objeto ofertado: <u>Elaboração de PROJETO DE ENTRADA DE SERVIÇO EM BAIXA TENSÃO, padrão COPEL até 200A, de acordo com a NTC 901100, para POSTOS DE SAUDE, CRECHES, ESCOLAS e similares, incluindo o fornecimento de memoria...</u></p> <p>Porte da Empresa: ME/EPP Declaração ME/EPP/COOP: Sim Participou Convocação Desempate ME/EPP: Não</p>						
19.881.989/0001-18	IMPAKTUS ENGENHARIA, CONSULTORIA E EMPREENDIMENTOS LTDA	10	1,250,0000		Proposta Recusada	Consultar
<p>Descrição detalhada do objeto ofertado: <u>Elaboração de PROJETO DE ENTRADA DE SERVIÇO EM BAIXA TENSÃO, padrão COPEL até 200A, de acordo com a NTC 901100, para POSTOS DE SAUDE, CRECHES, ESCOLAS e similares, incluindo o fornecimento de memoria...</u></p> <p>Porte da Empresa: ME/EPP Declaração ME/EPP/COOP: Sim Participou Convocação Desempate ME/EPP: Não</p>						
11.967.694/0001-57	J I PROJETOS CONSTRUcoes LTDA - EPP	10	1,265,0000		Proposta Recusada	-
<p>Descrição detalhada do objeto ofertado: <u>Elaboração de PROJETO DE ENTRADA DE SERVIÇO EM BAIXA TENSÃO, padrão COPEL até 200A, de acordo com a NTC 901100, para POSTOS DE SAUDE, CRECHES, ESCOLAS e similares, incluindo o fornecimento de memoria...</u></p> <p>Porte da Empresa: ME/EPP Declaração ME/EPP/COOP: Sim Participou Convocação Desempate ME/EPP: Não</p>						
13.726.888/0001-96	J F ENGENHARIA ELETRICA - ME	10	1,270,0000		Proposta Recusada	Consultar
<p>Descrição detalhada do objeto ofertado: <u>Elaboração de PROJETO DE ENTRADA DE SERVIÇO EM BAIXA TENSÃO, padrão COPEL até 200A, de acordo com a NTC 901100, para POSTOS DE SAUDE, CRECHES, ESCOLAS e similares, incluindo o fornecimento de memoria...</u></p> <p>Porte da Empresa: ME/EPP Declaração ME/EPP/COOP: Sim Participou Convocação Desempate ME/EPP: Não</p>						
26.037.573/0001-83	CCPR ENGENHARIA E SOLUCoes AMBIENTAIS LTDA - EPP	10	1,287,0000		Aceita e Habilitada	Consultar
<p>Descrição detalhada do objeto ofertado: <u>Marca: Serviço Proprio - Descrição do Serviço: Elaboração de PROJETO DE ENTRADA DE SERVIÇO EM BAIXA TENSÃO, padrão COPEL até 200A, de acordo com a NTC 901100, para POSTOS DE SAUDE, CRECHES, ESCOLAS e s...</u></p> <p>Porte da Empresa: ME/EPP Declaração ME/EPP/COOP: Sim Participou Convocação Desempate ME/EPP: Não</p>						
22.991.650/0001-89	AL ENGENHARIA - EIRELI - EPP	10	1,388,5700			
<p>Descrição detalhada do objeto ofertado: <u>Elaboração de PROJETO DE ENTRADA DE SERVIÇO EM BAIXA TENSÃO, padrão COPEL até 200A, de acordo com a NTC 901100, para POSTOS DE SAUDE, CRECHES, ESCOLAS e similares, incluindo o fornecimento de memoria...</u></p>						

Incluindo o fornecimento de memorial...

Porte da Empresa: ME/EPP

Declaração ME/EPP/COOP: Sim Participou Convocação Desempate ME/EPP: Não

02.402.582/0001-68 HERTZ MONTAGEM 10 1.450,0000
INDUSTRIAL LTDA - ME

Descrição detalhada do objeto ofertado: Elaboração de PROJETO DE ENTRADA DE SERVIÇO EM BAIXA TENSÃO, padrão COPEL até 200A, de acordo com a NTC 901100, para POSTOS DE SAÚDE, CRECHES, ESCOLAS e similares, incluindo o fornecimento de memorial...

Porte da Empresa: ME/EPP

Declaração ME/EPP/COOP: Sim Participou Convocação Desempate ME/EPP: Não

00.906.796/0001-46 MORAN PROJETOS E 10 1.500,0000
MONTAGENS ELETRICAS LTDA - EPP

Descrição detalhada do objeto ofertado: Elaboração de PROJETO DE ENTRADA DE SERVIÇO EM BAIXA TENSÃO, padrão COPEL até 200 A, de acordo com a NTC 901100, para POSTOS DE SAÚDE, CRECHES, ESCOLAS e similares, incluindo o fornecimento de memória...

Porte da Empresa: ME/EPP

Declaração ME/EPP/COOP: Sim Participou Convocação Desempate ME/EPP: Não

17.685.700/0001-60 PROJESEG SERVICOS DE 10 1.500,0000
AUTOMACAO E INSTALACAO LTDA - EPP

Descrição detalhada do objeto ofertado: Elaboração de PROJETO DE ENTRADA DE SERVIÇO EM BAIXA TENSÃO, padrão COPEL até 200A, de acordo com a NTC 901100, para POSTOS DE SAÚDE, CRECHES, ESCOLAS e similares, incluindo o fornecimento de memória...

Porte da Empresa: ME/EPP

Declaração ME/EPP/COOP: Sim Participou Convocação Desempate ME/EPP: Não

08.834.165/0001-70 ARCH 3 ARQUITETURA E 10 1.620,0000
CONSTRUCOES LTDA - ME

Descrição detalhada do objeto ofertado: Elaboração de PROJETO DE ENTRADA DE SERVIÇO EM BAIXA TENSÃO, padrão COPEL até 200A, de acordo com a NTC 901100, para POSTOS DE SAÚDE, CRECHES, ESCOLAS e similares, incluindo o fornecimento de memória...

Porte da Empresa: ME/EPP

Declaração ME/EPP/COOP: Sim Participou Convocação Desempate ME/EPP: Não

14.429.347/0001-69 V. A. AURESCO JUNIOR - 10 1.767,2700
ASSESSORIA E SERVICOS - ME

Descrição detalhada do objeto ofertado: Elaboração de PROJETO DE ENTRADA DE SERVIÇO EM BAIXA TENSÃO, padrão COPEL até 200A, de acordo com a NTC 901100, para POSTOS DE SAÚDE, CRECHES, ESCOLAS e similares, incluindo o fornecimento de memória...

Porte da Empresa: ME/EPP

Declaração ME/EPP/COOP: Sim Participou Convocação Desempate ME/EPP: Não

12.443.265/0001-43 VSA CONSTRUTORA LTDA - 10 1.850,0000
ME

Descrição detalhada do objeto ofertado: Elaboração de PROJETO DE ENTRADA DE SERVIÇO EM BAIXA TENSÃO, padrão COPEL até 200A, de acordo com a NTC 901100, para POSTOS DE SAÚDE, CRECHES, ESCOLAS e similares, incluindo o fornecimento de memorial...

Porte da Empresa: ME/EPP

Declaração ME/EPP/COOP: Sim Participou Convocação Desempate ME/EPP: Não

22.752.246/0001-52 FABIO TAFURI CRUZ 10 2.000,0000
ENGENHARIA PROJETOS E SOLUCOES EIRELI

Descrição detalhada do objeto ofertado: Descrição: Elaboração de PROJETO DE ENTRADA DE SERVIÇO EM BAIXA TENSÃO, padrão COPEL até 200A, de acordo com a NTC 901100, para POSTOS DE SAÚDE, CRECHES, ESCOLAS e similares, incluindo o fornecimento de ...

Porte da Empresa: ME/EPP

Declaração ME/EPP/COOP: Sim Participou Convocação Desempate ME/EPP: Não

13.248.873/0001-60 PLANENGE ENGENHARIA 10 2.500,0000
LTDA - ME

Descrição detalhada do objeto ofertado: Elaboração de PROJETO DE ENTRADA DE SERVIÇO EM BAIXA TENSÃO, padrão COPEL até 200A, de acordo com a NTC 901100, para POSTOS DE SAÚDE, CRECHES, ESCOLAS e similares, incluindo o fornecimento de memorial...

Porte da Empresa: ME/EPP

Declaração ME/EPP/COOP: Sim Participou Convocação Desempate ME/EPP: Não

14.300.868/0001-11 NORTON ARQUITETURA E 10 2.500,0000
ENGENHARIA LTDA

Descrição detalhada do objeto ofertado: Elaboração de PROJETO DE ENTRADA DE SERVIÇO EM BAIXA TENSÃO, padrão COPEL até 200A, de acordo com a NTC 901100, para POSTOS DE SAÚDE, CRECHES, ESCOLAS e similares, incluindo o forn...

Porte da Empresa: ME/EPP

Declaração ME/EPP/COOP: Sim Participou Convocação Desempate ME/EPP: Não

22.350.092/0001-72 GM ENGENHARIA LTDA - 10 2.500,0000
EPP

Descrição detalhada do objeto ofertado: Elaboração de PROJETO DE ENTRADA DE SERVIÇO EM BAIXA TENSÃO, padrão COPEL até 200A, de acordo com a NTC 901100, para POSTOS DE SAÚDE, CRECHES, ESCOLAS e similares, incluindo o fornecimento de memorial...

Porte da Empresa: ME/EPP

Declaração ME/EPP/COOP: Sim Participou Convocação Desempate ME/EPP: Não

14.670.561/0001-02 ACTUS EMPREENDIMENTOS 10 2.500,0000
LTDA. - EPP

Descrição detalhada do objeto ofertado: Elaboração de PROJETO DE ENTRADA DE SERVIÇO EM BAIXA TENSÃO, padrão COPEL até 200A, de acordo com a NTC 901100, para POSTOS DE SAÚDE, CRECHES, ESCOLAS e similares, incluindo o fornecimento de memorial...

04

000226

Pregão Eletrônico

Termo de Adjucação de Propostas

UASG 987565 - PREF.MUN. DE FRANCISCO BELTRAO

Pregão nº: 892017 (SRP)

Menu

Selecione a proposta para efetuar a Adjucação:

Item 4 - Serviço Engenharia Qtde Estimada: 10 Qtde Adjucada: 0 Valor Estimado: R\$ 4.166,0000

Tratamento Diferenciado: -

Aplicabilidade Decreto 7174: Não

Aplicabilidade Margem de Preferência: Não

CNPJ/CPF	Razão Social/Nome	Qtde Ofertada	Melhor Lance (R\$)	Valor Negociado (R\$)	Situação da Proposta	Anexo
02.801.209/0001-80	MASTERPLAN MANUTENCAO E PROJETOS TECNICOS LTDA - EPP	10	1.650,0000		Proposta Recusada	Consultar
<p>Descrição detalhada do objeto ofertado: <u>Elaboração de PROJETO DE ENTRADA DE SERVIÇO EM ALTA TENSÃO, padrão COPEL até 200A, de acordo com a NTC 903100, para POSTOS DE SAUDE, CRECHES, ESCOLAS e similares, incluindo o fornecimento de memorial...</u></p> <p>Porte da Empresa: ME/EPP</p> <p>Declaração ME/EPP/COOP: Sim Participou Convocação Desempate ME/EPP: Não</p>						
11.062.915/0001-48	F M P ENGENHARIA E REPRESENTACAO COMERCIAL LTDA. - EPP	10	1.699,0000		Aceita e Habilitada	Consultar
<p>Descrição detalhada do objeto ofertado: <u>Elaboração de PROJETO DE ENTRADA DE SERVIÇO EM ALTA TENSÃO, padrão COPEL até 200A, de acordo com a NTC 903100, para POSTOS DE SAUDE, CRECHES, ESCOLAS e similares, incluindo o fornecimento de memorial...</u></p> <p>Porte da Empresa: ME/EPP</p> <p>Declaração ME/EPP/COOP: Sim Participou Convocação Desempate ME/EPP: Não</p>						
15.696.877/0001-36	GOBRAZ COMERCIO E SERVICO LTDA - ME	10	1.998,0000			
<p>Descrição detalhada do objeto ofertado: <u>Elaboração de PROJETO DE ENTRADA DE SERVIÇO EM ALTA TENSÃO, padrão COPEL até 200A, de acordo com a NTC 903100, para POSTOS DE SAUDE, CRECHES, ESCOLAS e similares, incluindo o fornecimento de memorial...</u></p> <p>Porte da Empresa: ME/EPP</p> <p>Declaração ME/EPP/COOP: Sim Participou Convocação Desempate ME/EPP: Não</p>						
00.906.796/0001-46	MORAN PROJETOS E MONTAGENS ELETRICAS LTDA - EPP	10	1.998,9900			
<p>Descrição detalhada do objeto ofertado: <u>Elaboração de PROJETO DE ENTRADA DE SERVIÇO EM ALTA TENSÃO, padrão COPEL até 200A, de acordo com a NTC 903100, para POSTOS DE SAUDE, CRECHES, ESCOLAS e similares, incluindo o fornecimento de memorial...</u></p> <p>Porte da Empresa: ME/EPP</p> <p>Declaração ME/EPP/COOP: Sim Participou Convocação Desempate ME/EPP: Não</p>						
13.726.888/0001-96	J F ENGENHARIA ELETRICA - ME	10	2.140,0000			
<p>Descrição detalhada do objeto ofertado: <u>Elaboração de PROJETO DE ENTRADA DE SERVIÇO EM ALTA TENSÃO, padrão COPEL até 200A, de acordo com a NTC 903100, para POSTOS DE SAUDE, CRECHES, ESCOLAS e similares, incluindo o fornecimento de memorial...</u></p> <p>Porte da Empresa: ME/EPP</p> <p>Declaração ME/EPP/COOP: Sim Participou Convocação Desempate ME/EPP: Não</p>						
19.881.989/0001-18	IMPAKTUS ENGENHARIA, CONSULTORIA E EMPREENDIMENTOS LTDA	10	2.269,0000			
<p>Descrição detalhada do objeto ofertado: <u>Elaboração de PROJETO DE ENTRADA DE SERVIÇO EM ALTA TENSÃO, padrão COPEL até 200A, de acordo com a NTC 903100, para POSTOS DE SAUDE, CRECHES, ESCOLAS e similares, incluindo o fornecimento de memorial...</u></p> <p>Porte da Empresa: ME/EPP</p> <p>Declaração ME/EPP/COOP: Sim Participou Convocação Desempate ME/EPP: Não</p>						
22.991.650/0001-89	AL ENGENHARIA - EIRELI - EPP	10	2.291,3000			
<p>Descrição detalhada do objeto ofertado: <u>quantitativo, ART - Anotação de Responsabilidade Técnica; em arquivos eletrônicos nos formatos DWG, EXCEL e DOC. Quando necessária, a devida aprovação perante o órgão competente (COPEL). Elaboração de...</u></p> <p>Porte da Empresa: ME/EPP</p> <p>Declaração ME/EPP/COOP: Sim Participou Convocação Desempate ME/EPP: Não</p>						
02.402.582/0001-68	HERTZ MONTAGEM INDUSTRIAL LTDA - ME	10	2.470,0000			
<p>Descrição detalhada do objeto ofertado: <u>Elaboração de PROJETO DE ENTRADA DE SERVIÇO EM ALTA TENSÃO, padrão COPEL até 200A, de acordo com a NTC 903100, para POSTOS DE SAUDE, CRECHES, ESCOLAS e similares, incluindo o fornecimento de memorial...</u></p> <p>Porte da Empresa: ME/EPP</p> <p>Declaração ME/EPP/COOP: Sim Participou Convocação Desempate ME/EPP: Não</p>						
11.967.694/0001-57	J I PROJETOS E CONSTRUCOES LTDA - EPP	10	2.480,0000			
<p>Descrição detalhada do objeto ofertado: <u>Elaboração de PROJETO DE ENTRADA DE SERVIÇO EM ALTA TENSÃO, padrão COPEL até 200A, de acordo com a NTC 903100, para POSTOS DE SAUDE, CRECHES, ESCOLAS e similares, incluindo o fornecimento de memorial...</u></p>						

incluindo o fornecimento de memorial...

Porte da Empresa: ME/EPP

Declaração ME/EPP/COOP: Sim Participou Convocação Desempate ME/EPP: Não

17.685.700/0001-60 PROJESG SERVICOS DE AUTOMACAO E INSTALACAO LTDA - EPP 10 2.500,0000

Descrição detalhada do objeto ofertado: Elaboração de PROJETO DE ENTRADA DE SERVIÇO EM ALTA TENSÃO, padrão COPEL até 200A, de acordo com a NTC 903100, para POSTOS DE SAÚDE, CRECHES, ESCOLAS e similares, incluindo o fornecimento de memorial...

Porte da Empresa: ME/EPP

Declaração ME/EPP/COOP: Sim Participou Convocação Desempate ME/EPP: Não

22.752.246/0001-52 FABIO TAFURI CRUZ ENGENHARIA PROJETOS E SOLUCOES EIRELI 10 2.900,0000

Descrição detalhada do objeto ofertado: Descrição: Elaboração de PROJETO DE ENTRADA DE SERVIÇO EM ALTA TENSÃO, padrão COPEL até 200A, de acordo com a NTC 903100, para POSTOS DE SAÚDE, CRECHES, ESCOLAS e similares, incluindo o fornecimento de...

Porte da Empresa: ME/EPP

Declaração ME/EPP/COOP: Sim Participou Convocação Desempate ME/EPP: Não

06.200.718/0001-08 FUTURA ARQUITETOS ASSOCIADOS S/S - EPP 10 3.000,0000

Descrição detalhada do objeto ofertado: Elaboração de PROJETO DE ENTRADA DE SERVIÇO EM ALTA TENSÃO, padrão COPEL até 200A, de acordo com a NTC 903100, para POSTOS DE SAÚDE, CRECHES, ESCOLAS e similares, incluindo o fornecimento de memorial...

Porte da Empresa: ME/EPP

Declaração ME/EPP/COOP: Sim Participou Convocação Desempate ME/EPP: Não

08.834.165/0001-70 ARCH'3 ARQUITETURA E CONSTRUCOES LTDA - ME 10 3.230,0000

Descrição detalhada do objeto ofertado: Elaboração de PROJETO DE ENTRADA DE SERVIÇO EM ALTA TENSÃO, padrão COPEL até 200A, de acordo com a NTC 903100, para POSTOS DE SAÚDE, CRECHES, ESCOLAS e similares, incluindo o fornecimento de memorial...

Porte da Empresa: ME/EPP

Declaração ME/EPP/COOP: Sim Participou Convocação Desempate ME/EPP: Não

12.443.265/0001-43 VSA CONSTRUTORA LTDA - ME 10 3.500,0000

Descrição detalhada do objeto ofertado: Elaboração de PROJETO DE ENTRADA DE SERVIÇO EM ALTA TENSÃO, padrão COPEL até 200A, de acordo com a NTC 903100, para POSTOS DE SAÚDE, CRECHES, ESCOLAS e similares, incluindo o fornecimento de memorial...

Porte da Empresa: ME/EPP

Declaração ME/EPP/COOP: Sim Participou Convocação Desempate ME/EPP: Não

14.300.868/0001-11 NORTON ARQUITETURA E ENGENHARIA LTDA 10 4.000,0000

Descrição detalhada do objeto ofertado: Elaboração de PROJETO DE ENTRADA DE SERVIÇO EM ALTA TENSÃO, padrão COPEL até 200A, de acordo com a NTC 903100, para POSTOS DE SAÚDE, CRECHES, ESCOLAS e similares, incluindo o forne...

Porte da Empresa: ME/EPP

Declaração ME/EPP/COOP: Sim Participou Convocação Desempate ME/EPP: Não

22.350.092/0001-72 GM ENGENHARIA LTDA - EPP 10 4.000,0000

Descrição detalhada do objeto ofertado: Elaboração de PROJETO DE ENTRADA DE SERVIÇO EM ALTA TENSÃO, padrão COPEL até 200A, de acordo com a NTC 903100, para POSTOS DE SAÚDE, CRECHES, ESCOLAS e similares, incluindo o fornecimento de memorial...

Porte da Empresa: ME/EPP

Declaração ME/EPP/COOP: Sim Participou Convocação Desempate ME/EPP: Não

14.429.347/0001-69 V. A. AURESCO JUNIOR - ASSESSORIA E SERVICOS - ME 10 4.000,0000

Descrição detalhada do objeto ofertado: Elaboração de PROJETO DE ENTRADA DE SERVIÇO EM ALTA TENSÃO, padrão COPEL até 200A, de acordo com a NTC 903100, para POSTOS DE SAÚDE, CRECHES, ESCOLAS e similares, incluindo o fornecimento de memorial...

Porte da Empresa: ME/EPP

Declaração ME/EPP/COOP: Sim Participou Convocação Desempate ME/EPP: Não

14.670.561/0001-02 ACTUS EMPREENDIMENTOS LTDA - EPP 10 4.100,0000

Descrição detalhada do objeto ofertado: Elaboração de PROJETO DE ENTRADA DE SERVIÇO EM ALTA TENSÃO, padrão COPEL até 200A, de acordo com a NTC 903100, para POSTOS DE SAÚDE, CRECHES, ESCOLAS e similares, incluindo o fornecimento de memorial...

Porte da Empresa: ME/EPP

Declaração ME/EPP/COOP: Sim Participou Convocação Desempate ME/EPP: Não

14.230.131/0001-70 OLIVEIRA E BENTES CONSULTORIA E SERVICOS DE ARQUITETURA 10 4.160,0000

Descrição detalhada do objeto ofertado: Elaboração de PROJETO DE ENTRADA DE SERVIÇO EM ALTA TENSÃO, padrão COPEL até 200A, de acordo com a NTC 903100, para POSTOS DE SAÚDE, CRECHES, ESCOLAS e similares, incluindo o fornecimento de memorial...

Porte da Empresa: ME/EPP

Declaração ME/EPP/COOP: Sim Participou Convocação Desempate ME/EPP: Não

26.037.573/0001-83 CCPR ENGENHARIA E SOLUCOES AMBIENTAIS LTDA - EPP 10 4.160,0000

Descrição detalhada do objeto ofertado: Marca: Serviço Proprio - Descrição do Serviço: Elaboração de PROJETO DE ENTRADA DE SERVIÇO EM ALTA TENSÃO, padrão COPEL até 200A, de acordo com a NTC 903100, para POSTOS

Pregão Eletrônico

* Termo de Adjudicação de Propostas

UASG 987565 - PREF.MUN. DE FRANCISCO BELTRAO

Pregão nº: 892017 (SRP)

Menu Voltar

Selecione a proposta para efetuar a Adjudicação:

Item 5 - Serviço Engenharia Qtde Estimada: 20000 Qtde Adjudicada: 0 Valor Estimado: R\$ 4,5500

Tratamento Diferenciado: -

Aplicabilidade Decreto 7174: Não

Aplicabilidade Margem de Preferência: Não

CNPJ/CPF	Razão Social/Nome	Qtde Ofertada	Melhor Lance (R\$)	Valor Negociado (R\$)	Situação da Proposta	Anexo
05.917.501/0001-50	PLANIENGE ENGENHARIA LTDA - EPP	20000	1,2950	1,2900	Aceita e Habilitada	Consultar
<p>Descrição detalhada do objeto ofertado: <u>Descrição: Elaboração de PROJETO DE PREVENÇÃO CONTRA INCÊNCIO, para construção de POSTOS DE SAÚDE, CRECHES, ESCOLAS e similares, incluindo o fornecimento do memorial descritivo, especificações e orcam...</u></p> <p>Porte da Empresa: ME/EPP</p> <p>Declaração ME/EPP/COOP: Sim Participou Convocação Desempate ME/EPP: Não</p>						
19.701.378/0001-40	AGUIAR & SOUSA PROJETOS AMBIENTAIS LTDA - EPP	20000	1,3000		-	-
<p>Descrição detalhada do objeto ofertado: <u>Elaboração de PROJETO DE PREVENÇÃO CONTRA INCÊNCIO, para construção de POSTOS DE SAÚDE, CRECHES, ESCOLAS e similares, incluindo o fornecimento do memorial descritivo, especificações e orçamento quanti...</u></p> <p>Porte da Empresa: ME/EPP</p> <p>Declaração ME/EPP/COOP: Sim Participou Convocação Desempate ME/EPP: Não</p>						
16.796.180/0001-08	LOGIKA ENGENHARIA LTDA - ME	20000	1,3775		-	-
<p>Descrição detalhada do objeto ofertado: <u>Elaboração de PROJETO DE PREVENÇÃO CONTRA INCÊNCIO, para construção de POSTOS DE SAÚDE, CRECHES, ESCOLAS e similares, incluindo o fornecimento do memorial descritivo, especificações e orçamento quanti...</u></p> <p>Porte da Empresa: ME/EPP</p> <p>Declaração ME/EPP/COOP: Sim Participou Convocação Desempate ME/EPP: Não</p>						
15.696.877/0001-36	GOBRAZ COMERCIO E SERVICO LTDA - ME	20000	1,5200		-	-
<p>Descrição detalhada do objeto ofertado: <u>Elaboração de PROJETO DE PREVENÇÃO CONTRA INCÊNCIO, para construção de POSTOS DE SAÚDE, CRECHES, ESCOLAS e similares, incluindo o fornecimento do memorial descritivo, especificações e orçamento quanti...</u></p> <p>Porte da Empresa: ME/EPP</p> <p>Declaração ME/EPP/COOP: Sim Participou Convocação Desempate ME/EPP: Não</p>						
26.037.573/0001-83	CCPR ENGENHARIA E SOLUCOES AMBIENTAIS LTDA - EPP	20000	1,6200		-	-
<p>Descrição detalhada do objeto ofertado: <u>Marca: Serviço Proprio - Descrição do Serviço:Elaboração de PROJETO DE PREVENÇÃO CONTRA INCÊNCIO, para construção de POSTOS DE SAÚDE, CRECHES, ESCOLAS e similares, incluindo o fornecimento do memorial...</u></p> <p>Porte da Empresa: ME/EPP</p> <p>Declaração ME/EPP/COOP: Sim Participou Convocação Desempate ME/EPP: Não</p>						
02.801.209/0001-80	MASTERPLAN MANUTENCAO E PROJETOS TECNICOS LTDA - EPP	20000	1,6300		-	-
<p>Descrição detalhada do objeto ofertado: <u>Elaboração de PROJETO DE PREVENÇÃO CONTRA INCÊNCIO, para construção de POSTOS DE SAÚDE, CRECHES, ESCOLAS e similares, incluindo o fornecimento do memorial descritivo, especificações e orçamento quanti...</u></p> <p>Porte da Empresa: ME/EPP</p> <p>Declaração ME/EPP/COOP: Sim Participou Convocação Desempate ME/EPP: Não</p>						
17.685.700/0001-60	PROJESEG SERVICOS DE AUTOMACAO E INSTALACAO LTDA - EPP	20000	1,7000		-	-
<p>Descrição detalhada do objeto ofertado: <u>Elaboração de PROJETO DE PREVENÇÃO CONTRA INCÊNCIO, para construção de POSTOS DE SAÚDE, CRECHES, ESCOLAS e similares, incluindo o fornecimento do memorial descritivo, especificações e orçamento quanti...</u></p> <p>Porte da Empresa: ME/EPP</p> <p>Declaração ME/EPP/COOP: Sim Participou Convocação Desempate ME/EPP: Não</p>						
11.062.915/0001-48	F. M. P. ENGENHARIA E REPRESENTACAO COMERCIAL LTDA. - EPP	20000	2,4800		-	-
<p>Descrição detalhada do objeto ofertado: <u>Elaboração de PROJETO DE PREVENÇÃO CONTRA INCÊNCIO, para construção de POSTOS DE SAÚDE, CRECHES, ESCOLAS e similares, incluindo o fornecimento do memorial descritivo, especificações e orçamento quanti...</u></p> <p>Porte da Empresa: ME/EPP</p> <p>Declaração ME/EPP/COOP: Sim Participou Convocação Desempate ME/EPP: Não</p>						
12.443.265/0001-43	VSA CONSTRUTORA LTDA - ME	20000	2,5000		-	-
<p>Descrição detalhada do objeto ofertado: <u>Elaboração de PROJETO DE PREVENÇÃO CONTRA INCÊNCIO, para</u></p>						

construção de POSTOS DE SAÚDE, CRECHES, ESCOLAS e similares, incluindo o fornecimento do memorial descritivo, especificações e orçamento quanti...

Porte da Empresa: ME/EPP

Declaração ME/EPP/COOP: Sim Participou Convocação Desempate ME/EPP: Não

06.200.718/0001-08 FUTURA ARQUITETOS 20000 2,5000
ASSOCIADOS S/S - EPP

Descrição detalhada do objeto ofertado: Elaboração de PROJETO DE PREVENÇÃO CONTRA INCÊNCIO, para construção de POSTOS DE SAÚDE, CRECHES, ESCOLAS e similares, incluindo o fornecimento do memorial descritivo, especificações e orçamento quanti...

Porte da Empresa: ME/EPP

Declaração ME/EPP/COOP: Sim Participou Convocação Desempate ME/EPP: Não

22.991.650/0001-89 AL ENGENHARIA - EIRELI - 20000 2,5000
EPP

Descrição detalhada do objeto ofertado: Elaboração de PROJETO DE PREVENÇÃO CONTRA INCÊNCIO, para construção de POSTOS DE SAÚDE, CRECHES, ESCOLAS e similares, incluindo o fornecimento do memorial descritivo, especificações e orçamento quanti...

Porte da Empresa: ME/EPP

Declaração ME/EPP/COOP: Sim Participou Convocação Desempate ME/EPP: Não

13.248.873/0001-60 PLANENGE ENGENHARIA 20000 2,6000
LTDA - ME

Descrição detalhada do objeto ofertado: Elaboração de PROJETO DE PREVENÇÃO CONTRA INCÊNCIO, para construção de POSTOS DE SAÚDE, CRECHES, ESCOLAS e similares, incluindo o fornecimento do memorial descritivo, especificações e orçamento quanti...

Porte da Empresa: ME/EPP

Declaração ME/EPP/COOP: Sim Participou Convocação Desempate ME/EPP: Não

11.967.694/0001-57 J I PROJETOS E 20000 2,9000
CONSTRUCOES LTDA - EPP

Descrição detalhada do objeto ofertado: Elaboração de PROJETO DE PREVENÇÃO CONTRA INCÊNCIO, para construção de POSTOS DE SAÚDE, CRECHES, ESCOLAS e similares, incluindo o fornecimento do memorial descritivo, especificações e orçamento quanti...

Porte da Empresa: ME/EPP

Declaração ME/EPP/COOP: Sim Participou Convocação Desempate ME/EPP: Não

22.752.246/0001-52 FABIO TAFURI CRUZ 20000 2,9600
ENGENHARIA PROJETOS E
SOLUCOES EIRELI

Descrição detalhada do objeto ofertado: Descrição: Elaboração de PROJETO DE PREVENÇÃO CONTRA INCÊNCIO, para construção de POSTOS DE SAÚDE, CRECHES, ESCOLAS e similares, incluindo o fornecimento do memorial descritivo, especificações e orçam...

Porte da Empresa: ME/EPP

Declaração ME/EPP/COOP: Sim Participou Convocação Desempate ME/EPP: Não

02.402.582/0001-68 HERTZ MONTAGEM 20000 2,9900
INDUSTRIAL LTDA - ME

Descrição detalhada do objeto ofertado: Elaboração de PROJETO DE PREVENÇÃO CONTRA INCÊNCIO, para construção de POSTOS DE SAÚDE, CRECHES, ESCOLAS e similares, incluindo o fornecimento do memorial descritivo, especificações e orçamento quanti...

Porte da Empresa: ME/EPP

Declaração ME/EPP/COOP: Sim Participou Convocação Desempate ME/EPP: Não

14.429.347/0001-69 V. A. AURESCO JUNIOR - 20000 3,1850
ASSESSORIA E SERVICOS - ME

Descrição detalhada do objeto ofertado: Elaboração de PROJETO DE PREVENÇÃO CONTRA INCÊNCIO, para construção de POSTOS DE SAÚDE, CRECHES, ESCOLAS e similares, incluindo o fornecimento do memorial descritivo, especificações e orçamento quanti...

Porte da Empresa: ME/EPP

Declaração ME/EPP/COOP: Sim Participou Convocação Desempate ME/EPP: Não

17.607.165/0001-29 C. E. GNOATTO PERIN - 20000 4,0000
EIRELI - EPP

Descrição detalhada do objeto ofertado: Elaboração de PROJETO DE PREVENÇÃO CONTRA INCÊNCIO, para construção de POSTOS DE SAÚDE, CRECHES, ESCOLAS e similares, incluindo o fornecimento do memorial descritivo, especificações e orçamento quanti...

Porte da Empresa: ME/EPP

Declaração ME/EPP/COOP: Sim Participou Convocação Desempate ME/EPP: Não

22.350.092/0001-72 GM ENGENHARIA LTDA - 20000 4,0000
EPP

Descrição detalhada do objeto ofertado: Elaboração de PROJETO DE PREVENÇÃO CONTRA INCÊNCIO, para construção de POSTOS DE SAÚDE, CRECHES, ESCOLAS e similares, incluindo o fornecimento do memorial descritivo, especificações e orçamento quanti...

Porte da Empresa: ME/EPP

Declaração ME/EPP/COOP: Sim Participou Convocação Desempate ME/EPP: Não

14.230.131/0001-70 OLIVEIRA E BENTES 20000 4,5000
CONSULTORIA E SERVICOS DE
ARQUITETURA

Descrição detalhada do objeto ofertado: Elaboração de PROJETO DE PREVENÇÃO CONTRA INCÊNCIO, para construção de POSTOS DE SAÚDE, CRECHES, ESCOLAS e similares, incluindo o fornecimento do memorial descritivo, especificações e orçamento quanti...

Porte da Empresa: ME/EPP

Declaração ME/EPP/COOP: Sim Participou Convocação Desempate ME/EPP: Não

08.574.789/0001-04 HECK CONSULTORIA E 20000 4,5000
ENGENHARIA LTDA - ME

Descrição detalhada do objeto ofertado: Elaboração de PROJETO DE PREVENÇÃO CONTRA INCÊNCIO, para construção de POSTOS DE SAÚDE, CRECHES, ESCOLAS e similares, incluindo o fornecimento do memorial descritivo, especificações e orçamento quanti...

Porte da Empresa: ME/EPP

Declaração ME/EPP/COOP: Sim Participou Convocação Desempate ME/EPP: Não

08.834.165/0001-70  ARCH'3 ARQUITETURA E 20000 4,5000

CONSTRUCOES LTDA - ME

Descrição detalhada do objeto ofertado: Elaboração de PROJETO DE PREVENÇÃO CONTRA INCÊNDIO, para construção de POSTOS DE SAÚDE, CRECHES, ESCOLAS e similares, incluindo o fornecimento do memorial descritivo, especificações e orçamento quanti...

Porte da Empresa: ME/EPP

Declaração ME/EPP/COOP: Sim Participou Convocação Desempate ME/EPP: Não

14.300.868/0001-11  NORTON ARQUITETURA E 20000 4,5000

ENGENHARIA LTDA

Descrição detalhada do objeto ofertado: Elaboração de PROJETO DE PREVENÇÃO CONTRA INCÊNDIO, para construção de POSTOS DE SAÚDE, CRECHES, ESCOLAS e similares, incluindo o fornecimento do memorial descritivo, especificações e ...

Porte da Empresa: ME/EPP

Declaração ME/EPP/COOP: Sim Participou Convocação Desempate ME/EPP: Não

18.956.517/0001-14  CASA 3 PROJETOS 20000 4,5000

ARQUITETONICOS LTDA - ME

Descrição detalhada do objeto ofertado: Elaboração de PROJETO DE PREVENÇÃO CONTRA INCÊNDIO, para construção de POSTOS DE SAÚDE, CRECHES, ESCOLAS e similares, incluindo o fornecimento do memorial descritivo, especificações e orçamento quanti...

Porte da Empresa: ME/EPP

Declaração ME/EPP/COOP: Sim Participou Convocação Desempate ME/EPP: Não

23.967.327/0001-32  PROALPHA ENGENHARIA E 20000 4,5400

CONSULTORIA LTDA - ME

Descrição detalhada do objeto ofertado: Elaboração de PROJETO DE PREVENÇÃO CONTRA INCÊNDIO, para construção de POSTOS DE SAÚDE, CRECHES, ESCOLAS e similares, incluindo o fornecimento do memorial descritivo, especificações e orçamento quanti...

Porte da Empresa: ME/EPP

Declaração ME/EPP/COOP: Sim Participou Convocação Desempate ME/EPP: Não

19.881.989/0001-18  IMPAKTUS ENGENHARIA, 20000 4,5500

CONSULTORIA E
EMPREENDEIMENTOS LTDA

Descrição detalhada do objeto ofertado: Elaboração de PROJETO DE PREVENÇÃO CONTRA INCÊNDIO, para construção de POSTOS DE SAÚDE, CRECHES, ESCOLAS e similares, incluindo o fornecimento do memorial descritivo, especificações e orçamento quanti...

Porte da Empresa: ME/EPP

Declaração ME/EPP/COOP: Sim Participou Convocação Desempate ME/EPP: Não

13.296.295/0001-37  SERBAT & SCHMITZ LTDA. - 20000 4,5500

ME

Descrição detalhada do objeto ofertado: Elaboração de PROJETO DE PREVENÇÃO CONTRA INCÊNDIO, para construção de POSTOS DE SAÚDE, CRECHES, ESCOLAS e similares, incluindo o fornecimento do memorial descritivo, especificações e orçamento quanti...

Porte da Empresa: ME/EPP

Declaração ME/EPP/COOP: Sim Participou Convocação Desempate ME/EPP: Não

13.726.888/0001-96  J F ENGENHARIA ELETRICA - 20000 4,5500

ME

Descrição detalhada do objeto ofertado: Elaboração de PROJETO DE PREVENÇÃO CONTRA INCÊNDIO, para construção de POSTOS DE SAÚDE, CRECHES, ESCOLAS e similares, incluindo o fornecimento do memorial descritivo, especificações e orçamento quanti...

Porte da Empresa: ME/EPP

Declaração ME/EPP/COOP: Sim Participou Convocação Desempate ME/EPP: Não

14.670.561/0001-02  ACTUS EMPREENDEIMENTOS 20000 4,5500

LTDA. - EPP

Descrição detalhada do objeto ofertado: Elaboração de PROJETO DE PREVENÇÃO CONTRA INCÊNDIO, para construção de POSTOS DE SAÚDE, CRECHES, ESCOLAS e similares, incluindo o fornecimento do memorial descritivo, especificações e orçamento quanti...

Porte da Empresa: ME/EPP

Declaração ME/EPP/COOP: Sim Participou Convocação Desempate ME/EPP: Não

14.000.330/0001-91  CRT CONSTRUTORA LTDA. - 20000 10,0000

ME

Descrição detalhada do objeto ofertado: Elaboração de PROJETO DE PREVENÇÃO CONTRA INCÊNDIO, para construção de POSTOS DE SAÚDE, CRECHES, ESCOLAS e similares, incluindo o fornecimento do memorial descritivo, especificações e orçamento quanti...

Porte da Empresa: ME/EPP

Declaração ME/EPP/COOP: Sim Participou Convocação Desempate ME/EPP: Não

Observações:

Caracteres restantes: 300

Retornar Voltar Cancelar Item Adjudicar Negociar Valor Cancelar Adjudicação Convocar Arquivo Encerrar Convocação

PREGÃO ELETRÔNICO



PREFEITURA MUNICIPAL DE FRANCISCO BELTRAO

Pregão Eletrônico Nº 00089/2017(SRP)

RESULTADO POR FORNECEDOR

05.917.501/0001-50 - PLANIENGE ENGENHARIA LTDA - EPP

Item Descrição	Unidade de Fornecimento	Quantidade	Valor Unitário	Valor Global
5 Serviço Engenharia	M2	20000	R\$ 1,2900	R\$ 25.800,0000

Marca:

Fabricante:

Modelo / Versão:

Descrição Detalhada do Objeto Ofertado: Descrição: Elaboração de PROJETO DE PREVENÇÃO CONTRA INCÊNCIO, para construção de POSTOS DE SAÚDE, CRECHES, ESCOLAS e similares, incluindo o fornecimento do memorial descritivo, especificações e orçamento quantitativo dos arquivos, em arquivos eletrônicos do tipo DWG e planilha eletrônica e ART - Anotação de Responsabilidade Técnica, aprovação junto ao corpo de bombeiros.

Total do Fornecedor: R\$ 25.800,0000

11.062.915/0001-48 - F M P ENGENHARIA E REPRESENTACAO COMERCIAL LTDA. - EPP

Item Descrição	Unidade de Fornecimento	Quantidade	Valor Unitário	Valor Global
2 Serviço Engenharia	M2	20000	R\$ 2,0900	R\$ 41.800,0000

Marca:

Fabricante:

Modelo / Versão:

Descrição Detalhada do Objeto Ofertado: Elaboração de PROJETO DE SPDA (SISTEMA DE PROTEÇÃO CONTRA DESCARGAS ATMOSFÉRICAS), para construção de CRECHES, ESCOLAS, POSTOS DE SAÚDE, BARRACÕES, PAVILHÕES, CENTROS ESPORTIVOS e similares, incluindo o fornecimento de memorial descritivo, especificações e orçamento quantitativo dos projetos e ART Anotação de Responsabilidade Técnica, em arquivos eletrônicos do tipo DWG e planilha eletrônica. Quando necessária, a devida aprovação perante o órgão competente (COPEL).

4 Serviço Engenharia	UNIDADE	10	R\$ 1.699,0000	R\$ 16.990,0000
----------------------	---------	----	----------------	-----------------

Marca:

Fabricante:

Modelo / Versão:

Descrição Detalhada do Objeto Ofertado: Elaboração de PROJETO DE ENTRADA DE SERVIÇO EM ALTA TENSÃO, padrão COPEL até 200A, de acordo com a NTC 903100, para POSTOS DE SAÚDE, CRECHES, ESCOLAS e similares, incluindo o fornecimento de memorial descritivo e especificações, planilha de orçamento quantitativo e ART Anotação de Responsabilidade Técnica; em arquivos eletrônicos nos formatos DWG, EXCEL e DOC. Quando necessária, a devida aprovação perante o órgão competente (COPEL).

Total do Fornecedor: R\$ 58.790,0000

26.037.573/0001-83 - CCPR ENGENHARIA E SOLUCOES AMBIENTAIS LTDA - EPP

Item Descrição	Unidade de Fornecimento	Quantidade	Valor Unitário	Valor Global
1 Serviço Engenharia	M2	20000	R\$ 1,9600	R\$ 39.200,0000

Marca:

Fabricante:

Modelo / Versão:

Descrição Detalhada do Objeto Ofertado: Marca: Serviço Proprio - Descrição do Serviço: Elaboração de PROJETO ELÉTRICO/TELFÔNICO/ALARME/REDE LÓGICA, para construção de CRECHES, ESCOLAS, POSTOS DE SAÚDE, BARRACÕES, PAVILHÕES, CENTROS ESPORTIVOS e similares, incluindo o fornecimento de memorial descritivo, especificações e orçamento quantitativo dos projetos e ART - Anotação de Responsabilidade Técnica, em arquivos eletrônicos do tipo DWG e planilha eletrônica. Quando necessária, a devida aprovação perante o órgão competente (COPEL).

3 Serviço Engenharia	UNIDADE	10	R\$ 1.287,0000	R\$ 12.870,0000
----------------------	---------	----	----------------	-----------------

Marca:

Fabricante:

Modelo / Versão:

Descrição Detalhada do Objeto Ofertado: Marca: Serviço Proprio - Descrição do Serviço: Elaboração de PROJETO DE ENTRADA DE SERVIÇO EM BAIXA TENSÃO, padrão COPEL até 200A, de acordo com a NTC 901100, para POSTOS DE SAÚDE, CRECHES, ESCOLAS e similares, incluindo o fornecimento de memorial descritivo e especificações, planilha de orçamento quantitativo, ART Anotação de Responsabilidade Técnica; em arquivos eletrônicos nos formatos DWG, EXCEL e DOC. Quando necessária, a devida aprovação perante o órgão competente (COPEL).

Total do Fornecedor: R\$ 52.070,0000**Valor Global da Ata: R\$ 136.660,0000**

Imprimir o Relatório

Voltar



Município de Francisco Beltrão - 2017
Classificação por Fornecedor
Pregão 89/2017

000232

Página: 1

Item	Produto/Serviço	UN.	Quantidade	Status	Marca	Preço Unitário	Preço Total	Sel	
Fornecedor: 390167-0 CCPR ENGENHARIA E SOLUCOES AMBIENTAIS LTDA - EPP									
Representante: 250446-4 PAULO CESAR CALGAROTTO									
Lote 001 - Lote 001									
							52.070,00		
001	54994	Elaboração de PROJETO ELÉTRICO/TELEFÔNICO/ALA	M2	20.000,00	Classificado	1,96	39.200,00	*	
003	54996	Elaboração de PROJETO DE ENTRADA DE SERVIÇO E	UN	10,00	Classificado	1.267,00	12.670,00	*	
Fornecedor: 111397-6 F M P ENGENHARIA E REPRESENTAÇÃO COMERCIAL LTDA									
Representante: 111521-9 FERNANDA APARECIDA BUSSOLARO VUICIK PALACIO									
Lote 001 - Lote 001									
							58.790,00		
002	54995	Elaboração de PROJETO DE SPDA (SISTEMA DE PR	M2	20.000,00	Classificado	2,09	41.800,00	*	
004	54997	Elaboração de PROJETO DE ENTRADA DE SERVIÇO E	UN	10,00	Classificado	1.699,00	16.990,00	*	
Fornecedor: 408987-1 PLANIENGE ENGENHARIA LTDA - EPP									
Representante: 408988-0 ELIZABETH SATSUKI UNE									
Lote 001 - Lote 001									
							25.600,00		
005	54098	Elaboração de PROJETO DE PREVENÇÃO CONTRA INC	M2	20.000,00	Classificado	1,29	25.800,00	*	
							VALOR TOTAL:	136.560,00	