



CNPJ: 14.540.178/0001-30  
Rua: Marechal Hermes da Fonseca, 75  
Area Industrial  
Fone/fax: 46 3550-1819  
Renascença - PR  
CEP 85.610-000  
[tubos@empremac.com.br](mailto:tubos@empremac.com.br)

000165

**EDITAL DE PREGÃO N: 027/2017**

**PROCESSO ADMINISTRATIVO N: 99/2017**

**MODALIDADE: PREGÃO ELETRÔNICO**

**TIPO: MENOR PREÇO ITEM UNITÁRIO**

**OBJETO: REGISTRO DE PREÇOS para fornecimento de tubos de concreto simples e armado, conforme especificações e demais disposições descrita no Anexo I deste edital.**

**ANEXO-V**

**DECLARAÇÃO DE ENQUADRAMENTO-ME/EPP**

Pelo presente instrumento, a empresa **EMPREMAC ARTEFATOS DE CIMENTO LTDA-EPP**, CNPJ: 14.540.178/0001-30, com sede na Rua Marechal Hermes Da Fonseca, 75, Bairro Industrial, Renascença-PR, através de seu representante legal infra-assinado, declara, sob as penas do artigo 299 do Código Penal, que se enquadra na situação de microempresa, empresa de pequeno porte ou cooperativa, nos termos da Lei Complementar 147/14, bem assim que inexistem fatos supervenientes que conduza ao seu desenquadramento desta situação.

Renascença, 08 de Março de 2017.

VALDIR LUIZ MACAGNAN

RG: 840.945-5

REPRESENTANTE LEGAL

**14.540.178/0001-30**  
**EMPREMAC ARTEFATOS**  
**DE CIMENTO LTDA**

R. Marechal Hermes da Fonseca - S/N  
CEP 85.610-000 - Area Industrial  
Renascença - PR



**SECRETARIA DA MICRO E PEQUENA EMPRESA  
DEPARTAMENTO DE REGISTRO EMPRESARIAL E INTEGRAÇÃO  
JUNTA COMERCIAL DO PARANÁ**

CERTIDÃO SIMPLIFICADA

Página: 001 / 001

Certificamos que as informações abaixo constam dos documentos arquivados nesta Junta Comercial e são vigentes na data da sua expedição.

<b>Nome Empresarial</b> EMPREMAC ARTEFATOS DE CIMENTO LTDA -ME			
<b>Natureza Jurídica:</b> SOCIEDADE EMPRESÁRIA LIMITADA			
<b>Número de Identificação do Registro de Empresas - NIRE (Sede)</b> 41 2 0720629-9	<b>CNPJ</b> XXXXXXXXXXXXXX	<b>Data de Arquivamento do Ato Constitutivo</b> 27/10/2011	<b>Data de Início de Atividade</b> 01/11/2011
<b>Endereço Completo (Logradouro, Nº e Complemento, Bairro, Cidade, UF, CEP)</b> Rua MARECHAL HERMES DA FONSECA, S/N, ÁREA INDUSTRIAL I, RENASCENÇA, PR, 85.610-000			
<b>Objeto Social</b> Indústria e comércio de artefatos de cimento; tubos, guias, sarjetas, blocos de concreto, pavers, lajotas, meio fio, mórões			
<b>Capital: R\$</b> 300.000,00 (TREZENTOS MIL REAIS)	<b>Capital Integralizado: R\$</b> 300.000,00 (TREZENTOS MIL REAIS)	<b>Microempresa ou Empresa de Pequeno Porte (Lei nº 123/2006)</b> Empresa de pequeno porte	<b>Prazo de Duração</b> Indeterminado
<b>Sócios/Participação no Capital/Espécie de Sócio/Administrador/Término do Mandato</b>			
<b>Nome/CPF ou CNPJ</b>	<b>Participação no capital (R\$)</b>	<b>Espécie de Sócio</b>	<b>Administrador</b>
NERCI DA SILVA MACAGNAN 997.733.689-04	150.000,00	SOCIO	XXXXXXXXXX
LILIAM LOPES MACAGNAN 035.557.579-54	150.000,00	SOCIO	XXXXXXXXXX
<b>Último Arquivamento</b>		<b>Situação</b>	
<b>Data:</b> 27/10/2011	<b>Número:</b> 20118084577	REGISTRO ATIVO	
<b>Ato:</b> ENQUADRAMENTO DE EMPRESA DE PEQUENO PORTE		<b>Status</b>	
<b>Evento (s):</b>		XXXXXXXXXXXXXXXXXX	

FRANCISCO BELTRÃO - PR, 27 de janeiro de 2017

17/098792-2



LIBERTAD BOGUS  
SECRETARIA GERAL

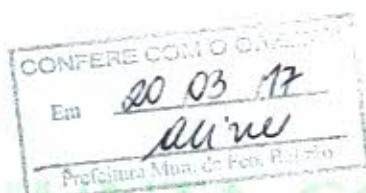

Victor A. Galvão  
RG 8.050.195-1

JUNTA COMERCIAL DO  
PARANÁ

PODER JUDICIÁRIO - ESTADO DO PARANÁ  
COMARCA DE MARMELEIRO  
SECRETARIA ÚNICA

SECRETARIA DE DISTRIBUIDOR, CONTADOR, PARTIDOR, AVALIADOR E DEPOSITÁRIO PÚBLICO,  
SECRETARIA DO CÍVEL E CRIMINAL

**Certidão NEGATIVA - Cível - Falência e Concordata/Recuperação Judicial e Extrajudicial**

Certifico, a pedido de parte interessada, que em consulta realizada na base de dados deste distribuidor (incluindo feitos Cíveis, Precatórias, Precatória Especial, Juizado Especial, Execução Fiscal, Fazenda Pública), verifiquei NÃO CONSTAR nenhum registro em andamento contra:

Nome	CNPJ
EMPREMAC ARTEFATOS DE CIMENTO LTDA	14.540.178/0001-30

No período compreendido desde 11/11/2011, data de instalação desta Comarca, até a presente data.

  
Maryelle Luiza Guollo de Oliveira/Diani P. Silva  
Marmeleiro, 14/02/2017 às 15h37min.



## LIVRO DIÁRIO

Firma: EMPREMAC ARTEFATOS DE CIMENTO LTDA EPP

Insc. Est: 9058740710

CNPJ: 14.540.178/0001-30

Folha: 1

Livro: 00005

## LIVRO DIÁRIO

Nr. de Ordem: 5

## TERMO DE ABERTURA

Contém este Livro 00132 folhas numeradas eletronicamente por processamento de dados, do número 00001 ao número 00132 e servirá para o lançamento das operações próprias do estabelecimento abaixo identificado.

EMPREMAC ARTEFATOS DE CIMENTO LTDA EPP  
RUA MARECHAL HERMES DA FONSECA

Nr. 1

Bairro: AREA INDUSTRIAL

CEP: 85.610-000 RENASCENCA / PR

CNPJ: 14.540.178/0001-30

Insc. Est: 9058740710 Insc. Mun:

Registro na(o) JUNTA COMERCIAL DO PR

Em: 27/10/2011

NIRE: 41207206299

Data Sefaz:

RENASCENCA / PR, 01 de Janeiro de 2015

  
LILIAM LOPES MACAGNAN  
ADMINISTRADOR

CPF: 035.557.579-54

RG: 7.982.824-0

  
ROSINEI LUIZ SCOTTI

Contabilista

PRD4103900

CPF: 57508070968

RG: 4.289.378-8



JUNTA COMERCIAL DO PARANA  
AGENCIA REGIONAL DE FRANCISCO BELTRAO

Termo de Autenticação 16/043010-0

O presente livro/ficha, por mim examinado e conferido, acha-se em conformidade com a legislação em vigor em seus termos de abertura e encerramento.

FRANCISCO BELTRÃO

03 MAIO 2016

VICTOR ANTONIO GALVAO  
RESPONSÁVEL PELA AUTENTICAÇÃO

CONFERE COM O ORIGINAL

Em

20/03/17

Aline

Prefeitura Mun. de Fco. Beltrão

## \*\*\* BALANÇO PATRIMONIAL \*\*\*

Valores Em: Moeda Corrente

Consolidado

Encerrado em - Dezembro/2015

ATIVO	[ Anual ]	
	31/12/2015	31/12/2014
CIRCULANTE	767.314,55	663.004,07
DISPONIVEL	11.027,12	12.322,15
CAIXA	3.736,73	374,71
CAIXA	3.736,73	374,71
DEPOSITOS BANCARIOS A VISTA	6.184,39	10.841,44
BANCOS CONTA MOVIMENTO	6.184,39	10.841,44
APLICACOES DE LUQ. IMEDIATA	1.106,00	1.106,00
BANCOS CONTA APLI.FINANCEIRAS	1.106,00	1.106,00
CREDITOS	144.929,43	38.851,92
DUPLICATAS A RECEBER	144.929,43	38.851,92
DUPLICATAS A RECEBER	144.929,43	38.851,92
ESTOQUES	611.358,00	611.830,00
ESTOQUES	611.358,00	611.830,00
MERCADORIAS PARA REVENDA	611.358,00	611.830,00
ATIVO REALIZAVEL A LONGO PRAZO	14.410,67	8.839,04
DEVEDORES POR FINANC.A LONGO PRAZO	14.410,67	8.839,04
CREDITOS	14.410,67	8.839,04
CONSORCIOS	14.410,67	8.839,04
ATIVO PERMANENTE	945.542,30	690.542,30
IMOBILIZADO	945.542,30	690.542,30
BENS EM OPERACOES - CUSTO CORRIG.	945.542,30	690.542,30
TERRENOS	136.827,60	136.827,60
MAQUINAS, APAR.E EQUIPAMENTOS	469.745,00	349.745,00
MOVEIS E UTENCILIOS	2.160,00	2.160,00
VEICULOS	334.000,00	199.000,00
EQUIPAMENTOS DE PROC.ELETRON.DADOS	2.809,70	2.809,70
<b>TOTAL DO ATIVO</b>	<b>1.727.267,52DB</b>	<b>1.362.385,41DB</b>

Reconhecemos a exatidão do presente Balanço Patrimonial, somando tanto o Ativo como o Passivo a importância supra de R\$\*\*\*\*\*1.727.267,52, bem como suas demonstrações.

Sob as penas da lei, declaramos que as informações aqui contidas são verdadeiras e nos responsabilizamos por todas elas.  
As Informações foram extraídas das folhas nr. 0002 a 0115 do Livro Diário nr. 0005 registrado na Junta Comercial do Estado: PR sob nr. ...., em .....

A Sociedade não possui Conselho Fiscal instalado.  
A Sociedade não possui Auditoria Independente.

RENASCENCA / PR, 01/01/2016

LILIAM LOPES MACAGNAN  
ADMINISTRADOR

CPF: 035.557.579-54  
RG: 7.992.824-0

ROSINEI LUIZ SCOTTI

Contabilista  
PR04103900

CPF: 57508070968  
RG: 4.259.378-8

CONFERE COM O ORIGINAL

Em 20/03/17

Prefeitura Mun. de Fco. Beltrão

## \*\*\* BALANÇO PATRIMONIAL \*\*\*

Valores Em: Moeda Corrente

Consolidado

Encerrado em - Dezembro/2015

## PASSIVO

		[ Anual ]
	31/12/2015	31/12/2014
PASSIVO		
PASSIVO CIRCULANTE	1.593.103,52	1.103.497,98
OBRIGACOES	1.593.103,52	1.103.497,98
EMPRESIMOS E FINANCIAMENTOS	1.470.654,63	1.146.629,81
FINANCIAMENTOS BANCARIOS	39.654,63	60.129,81
EMPRESIMOS DE TERCEIROS	1.431.000,00	1.086.500,00
FORNECEDORES	88.675,40	(69.836,06)
FORNECEDORES NACIONAIS	88.675,40	(69.836,06)
OBRIGACOES FISCAIS	21.601,88	21.959,29
CONT. SINDICAL	6.942,96	5.398,46
SUPER SIMPLES A RECOLHER	4.571,76	3.528,47
RETENCOES DE IMPOSTOS A RECOLHER	895,72	859,57
INSS A RECOLHER	5.660,39	6.216,22
FGTS A RECOLHER	3.531,05	5.956,57
OUTRAS OBRIGACOES	8.154,17	7.564,83
ORDENADOS E SALARIOS A PAGAR	6.751,53	6.198,78
PRO-LABORE A PAGAR	1.402,64	1.366,05
OUTRAS PROVISOES	4.017,44	(2.819,89)
PROVISAO DE FERIAS	(3.372,61)	(2.819,89)
PROVISAO DE 13º SALARIO	7.390,05	
PASSIVO EXIGIVEL A LONGO PRAZO	(1.745,10)	
EMPRESIMOS E FINANCIAMENTOS	(1.745,10)	
EMP. E FINANC. A LONGO PRAZO	(1.745,10)	
FINANCIAMENTO A LONGO PRAZO	(1.745,10)	
PATRIMONIO LIQUIDO	135.909,10	258.887,43
CAPITAL SOCIAL	300.000,00	300.000,00
CAPITAL SUBSCRITO	300.000,00	300.000,00
CAPITAL SUBSCRITO	300.000,00	300.000,00
LUCROS OU PREJUIZOS LIQUIDOS	(164.090,90)	(41.112,57)
LUCROS OU PREJUIZOS ACUMULADOS	(164.090,90)	(41.112,57)
(-) PREJUIZOS ACUMULADOS	(164.090,90)	(41.112,57)
<b>TOTAL DO PASSIVO</b>	<b>1.727.267,52CR</b>	<b>1.362.385,41CR</b>

Reconhecemos a exatidão do presente Balanço Patrimonial, somando tanto o Ativo como o Passivo a importância supra de R\$\*\*\*\*\*1.727.267,52, bem como suas demonstrações.

Sob as penas da lei, declaramos que as informações aqui contidas são verdadeiras e nos responsabilizamos por todas elas. As informações foram extraídas das folhas nr. 0002 a 0115 do Livro Diário nr. 0005 registrado na Junta Comercial do Estado: PR sob nr. ...., em .....

A Sociedade não possui Conselho Fiscal instalado.  
A Sociedade não possui Auditoria Independente.

RENASCENCA / PR, 01/01/2016

LILIAM LOPES MACAGNAN  
ADMINISTRADOR

CPF: 035.557.579-54  
RG: 7.992.824-0

ROSINEI LUIZ SCOTTI

Contabilista

PR04103900

CPF: 57508070968

RG: 4.299.378-8

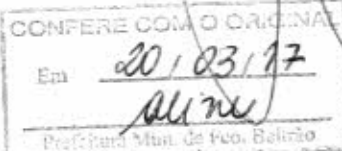

Moeda Corrente Consolidado Encerrado em - Dezembro/2015

### DEMONSTRAÇÃO DO RESULTADO DO EXERCÍCIO

	31/12/2015	[ Anual ] 31/12/2014
<b>RESULTADO DO EXERCÍCIO</b>		
REC.LIQ.DE VENDAS DE PROD.E SERVIC		
RECEITA OPERACIONAL BRUTA	1.025.664,32	887.538,31
VENDAS DE PRODUTOS E MERCADORIAS	1.025.294,41	887.486,40
VENDAS MERC.MERCADO INTERNO	1.025.294,41	887.486,40
VENDAS DE SERVICOS	369,91	51,91
OUTRAS RECEITAS	369,91	51,91
DEDUCAO DA RECEITA BRUTA	(72.065,10)	(57.815,92)
IMPOSTOS INCIDENTES SOBRE VENDAS	(72.065,10)	(57.815,92)
SUPER SIMPLES S/ REC BRUTA	(72.065,10)	(57.815,92)
<b>Receita Liquida</b>	<b>953.599,22CR</b>	<b>829.722,39CR</b>
CUSTO DE PRODUCAO	(312,14)	(590,81)
CUSTOS INDIRETOS DE OCUPACAO		(359,99)
ALVARA		(359,99)
DESP.GERAIS INDIRETAS DA PRODUCAO	(312,14)	(230,82)
IMPOSTOS E TAXAS	(312,14)	(230,82)
C.M.V. CUSTOS COMERCIAIS	(663.700,33)	(531.229,66)
CUSTOS DAS MERCADORIAS VENDIDAS	(663.700,33)	(531.229,66)
COMPRAS DE MERCADORIAS	(662.421,36)	(916.567,30)
ENTRADAS DE MERC.POR DEVOLUCAO	(1.002,00)	(56.260,00)
(+)ESTOQUES NO INICIO DE MES	(611.830,00)	(170.232,36)
(-)DEVOLUCOES DE MERCADORIAS	195,03	
(-)ESTOQUES NO FINAL DO EXECICIO	611.358,00	611.830,00
<b>Lucro Bruto</b>	<b>289.586,75CR</b>	<b>297.901,92CR</b>
DESPESAS OPERACIONAIS	(372.887,22)	(284.919,14)
DESPESAS COM PESSOAL	(317.815,43)	(258.185,65)
SALARIOS E ORDENADOS	(254.727,93)	(211.889,41)
FERIAS	(22.178,36)	(12.189,59)
13§ SALARIOS	(17.798,26)	(15.210,56)
FGTS	(23.110,88)	(18.906,94)
SEGURO DE VIDA EM GRUPO		10,85
UTILIDADES E SERVICOS	(17.810,84)	(8.783,19)

Sob as penas da lei, declaramos que as informações aqui contidas são verdadeiras e nos responsabilizamos por todas elas.  
 As informações foram extraídas das folhas nr. 0002 a 0115 do Livro Diário nr. 0005 registrado na Junta Comercial do Estado: PR sob nr. ...., em .....

A Sociedade não possui Conselho Fiscal instalado.  
 A Sociedade não possui Auditoria Independente.

RENASCENCA / PR, 01/01/2016

LILIAM LOPES MACAGNAN  
 ADMINISTRADOR

CPF: 035.557.579-64  
 RG: 7.982.824-0

ROSINEI LUIZ SCOTTI  
 Contabilista  
 PRO4103900  
 CPF: 57506070968

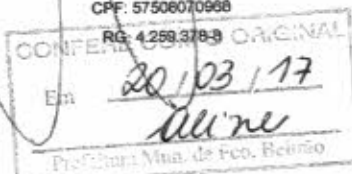

Moeda Corrente

Consolidado

Encerrado em - Dezembro/2015

DEMONSTRAÇÃO DO RESULTADO DO EXERCÍCIO

[ Anual ]

	31/12/2015	31/12/2014
ENERGIA ELETRICA	(9.145,94)	(5.767,28)
AGUA	(675,52)	(1.692,57)
TELEFONE, TELEX E TELEGRAMA	(3.210,56)	(879,91)
SEGUROS	(4.778,82)	(443,43)
PROPAGANDA E PUBLICIDADE	(550,00)	
PROPAGANDA	(550,00)	
DESPESAS GERAIS	(36.710,95)	(17.950,30)
MULTAS DE TRANSITO	(102,15)	
CONDUCOES/REFEICOES E HOTEIS	(1.924,00)	(534,50)
IPVA/DPVAT	(5.809,17)	(2.026,22)
FRETES	(1.909,60)	
CONCERTOS E PECAS	(906,00)	
SERVICOS RESP.TECNICOS E PROF.	(26.060,03)	(15.389,58)
ADMINISTRATIVAS	(39.677,86)	(27.652,25)
HONORARIOS	(21.777,70)	(20.357,28)
DIRETORIA	(18.912,00)	(17.897,28)
HONORARIOS CONTABEIS	(2.865,70)	(2.460,00)
DESPESAS GERAIS	(16.643,67)	(5.443,44)
DESP.DIVERSAS	(7.331,74)	(1.208,32)
MULTAS E JUROS S/ IMPOSTOS E BOLETOS DE PAGAME	(2.978,17)	(1.613,47)
DESP. BANCARIAS	(6.333,76)	(2.621,65)
IMPOSTOS E TAXAS	(1.256,49)	(1.851,53)
IPTU S/PROP. PREDIAL-TER. URB.		(422,40)
OUTRAS TAXAS DIVERSAS	(1.256,49)	(1.429,13)

Resultado Oper.Antes Provisoes 122.978,33DB 14.669,47DB

Resultado Antes Prov.IR 122.978,33DB 14.669,47DB

Resultado do Exercício 122.978,33DB 14.669,47DB

CONFERE COM O ORIGINAL

Em 20/03/17

*Almeida*

Prefeitura Mún. de Feo. Balneio



Moeda Em: Moeda Corrente

Consolidado

Encerrado em - Dezembro/2015

### DEMONSTRAÇÃO DO RESULTADO DO EXERCÍCIO

[ Anual ]

31/12/2015

31/12/2014

Sob as penas da lei, declaramos que as informações aqui contidas são verdadeiras e nos responsabilizamos por todas elas.  
As informações foram extraídas das folhas nr. 0002 a 0115 do Livro Diário nr. 0005 registrado na Junta Comercial do Estado: PR sob nr. ...., em .....

A Sociedade não possui Conselho Fiscal instalado.  
A Sociedade não possui Auditoria Independente.

RENASCENCA / PR, 01/01/2016

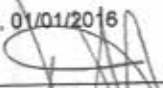
  
LILIAN LOPES MACAGNAN  
ADMINISTRADOR

CPF: 035.557.579-54  
RG: 7.992.824-0

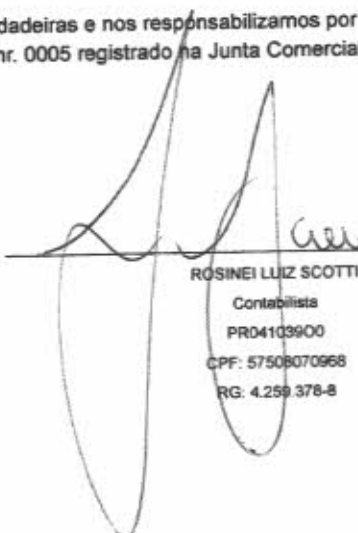
  
ROSINEI LUIZ SCOTTI  
Contabilista  
PR04103900  
CPF: 57508070968  
RG: 4.259.378-8

CONFERE COM O ORIGINAL  
Em 20/03/17  
Alline  
Prefeitura Mun. de Fco. Beltrão

000174

Encerrado em - Dezembro/2015

**DLPA-DEMONSTRACAO DOS LUCROS OU PREJUIZOS ACUMULADOS**

Demonstração Comparativa	Dez./2015	Dez./2014
SALDO INICIAL DE LUCROS OU PREJUIZOS ACUMULADOS	41.112,57	26.443,10
AJUSTE DE EXERCICIOS ANTERIORES (+ OU -)	0,00	0,00
LUCRO OU PREJUIZO DO EXERCICIO (+ OU -)	122.978,33	14.669,47
REVERSAO DE RESERVAS (+)	0,00	0,00
DESTINACAO DO EXERCICIO	0,00	0,00
RESERVA LEGAL	0,00	0,00
RESERVA ESTATUTARIA	0,00	0,00
RESERVA PARA CONTINGENCIA	0,00	0,00
OUTRAS RESERVAS	0,00	0,00
DIVIDENDOS OBRIGATORIOS (POR Acao)	0,00	0,00
DISTRIBUICAO DE LUCROS	0,00	0,00
SALDO DE RESERVAS	0,00	0,00
SALDO FINAL DE LUCROS OU PREJUIZOS ACUMULADOS	164.090,90	41.112,57

CONFERE COM O ORIGINAL  
Em 20/03/17  
*Alina*  
Prefeitura Mun. de Fco. Belardo

  
LILIAM LOPES MADAGNAN  
ADMINISTRADOR

CPR: 035.557.579-54  
RG: 7.992.824-0

  
ROSINEI LUIZ SCOTTI

Contabilista  
PRD4103900  
CPF: 57508070968  
RG: 4.259.378-8

Em - Dezembro/2015

## NOTAS EXPLICATIVAS

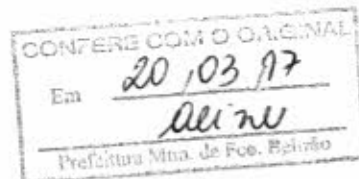
**1. CONTEXTO OPERACIONAL**

EMPREMAC ARTEFATOS DE CIMENTO LTDA EPP, cadastrada no CNPJ sob o número 14.540.178/0001-30, constituída em 27/10/2011, tributada pelo Super Simples EPP com apuração, com ramo de atividade FABRICAÇÃO DE ARTEFATOS DE CIMENTO PARA USO NA CONSTRUÇÃO. Com sede no município de RENASCENCA, na RUA MARECHAL HERMES DA FONSECA, nº 1, AREA INDUSTRIAL.

**2. POLÍTICA ADOTADA**

As demonstrações contábeis encerradas em 31 de Dezembro de 2015 (comparativas), aqui compreendidos: Balanço Patrimonial, Demonstração do Resultado, Demonstração das Mutações do Patrimônio Líquido (DMPL) e Demonstração dos Fluxos de Caixa (DFC), foram elaboradas a partir das diretrizes contábeis e dos preceitos da Legislação Comercial, Lei n. 10.406/2002 e demais legislações aplicáveis e aos Princípios Contábeis. O resultado é apurado de acordo com o regime de Competência, que estabelece que as receitas e despesas devem ser incluídas na apuração dos resultados dos períodos em que ocorrerem, sempre simultaneamente quando se correlacionarem, independentemente de recebimento ou pagamento. (VER TEXTO PARA REGIME DE Competência).

As receitas e despesas de natureza financeira são contabilizadas pelo critério "pro rata" dia e calculadas com base no método exponencial, exceto aquelas relativas aos títulos descontados ou ainda as relacionadas às operações com o exterior, que são calculadas com base no método linear.

As principais práticas contábeis na elaboração das demonstrações contábeis levam em conta as características qualitativas e quantitativas conforme determina a NBC TG 1000:

Compreensibilidade, Competência, Relevância, Materialidade, Confiabilidade, Primazia da Essência sobre a Forma, Prudência, Integralidade, Comparabilidade e Tempestividade, estando assim alinhadas com normas internacionais de contabilidade emitidas pelo International Accounting Standards Board (IASB) adequadas pelo Comitê de Pronunciamentos Contábeis (CPC) e aprovadas pelo Conselho Federal de Contabilidade para Pequenas e Médias Empresas.

**3. MOEDA FUNCIONAL E DE APRESENTAÇÃO**

As demonstrações contábeis estão apresentadas em REAIS, que é a moeda funcional da empresa. Assim os ativos, os passivos e os resultados apresentados nas demonstrações contábeis mesmo quando contratados em moeda estrangeira são ajustados às diretrizes contábeis vigentes no Brasil e convertidos para Reais, de acordo com as taxas de câmbio da moeda local. Os eventuais ganhos e perdas resultantes do processo de conversão são transferidos para o resultado do período atendendo ao regime de competência.

**4. TESTE DE RECUPERABILIDADE PARA ATIVOS (IMPAIRMENT)**

Atendendo ao conteúdo da NBC TG 1000, editada pelo Conselho Federal de Contabilidade através da Resolução 1255/2009, a administração da empresa, fez a análise sobre a recuperabilidade dos ativos submetidos a tal resolução levando em conta os principais indicadores de desvalorização, tais como: uma redução sensível, além do esperado, no valor de mercado do ativo; o valor contábil do ativo líquido é maior que o valor justo estimado; obsolescência ou dano físico de ativo; mudanças significativas que afetam o ativo; informações internas (empresa) que espelhem desempenho econômico pior que o esperado. Após esta análise à administração chegou à conclusão de que todos os ativos se encontram a valor recuperável através da Venda ou do Uso, dispensando assim a realização dos testes efetivos de Impairment uma vez que não existia indicação relevante de não recuperabilidade.

**5. AJUSTE A VALOR PRESENTE**

O Ajuste a Valor Presente que tem por objetivo demonstrar o valor presente de um fluxo de caixa, o qual se encontra determinado para as operações de longo prazo, tanto para os ativos e quanto para os passivos, foi realizado no reconhecimento inicial de cada operação de longo prazo em base exponencial pro rata, registrado em conta retificadora para que os ativos e passivos reflitam a realidade.

Em - Dezembro/2015

**NOTAS EXPLICATIVAS**

Os juros foram sendo reconhecidos como receitas ou despesas com o transcorrer do tempo como receitas ou despesas financeiras na Demonstração do Resultado do Exercício através do método da taxa efetiva de juros.

**6. DECLARAÇÃO DE CONFORMIDADE**

A empresa declara expressamente que a elaboração e a apresentação das demonstrações contábeis estão em conformidade com o NBC TG 1000 – Contabilidade para Pequenas e Médias Empresas, expedida pelo Conselho Federal de Contabilidade através da Resolução 1.255/2009. A administração da empresa também procedeu ao exame conceitual e concluiu que a empresa não possui prestação pública de contas e assim encontra-se apta a exercer a faculdade pela aplicação do previsto na Contabilidade para Pequenas e Médias Empresas.

**7. PROVISÕES, ATIVOS E PASSIVOS CONTINGENTES.**

As provisões quando constituídas encontram-se fortemente alicerçadas nas opiniões dos assessores jurídicos ou advogados, levando em conta a natureza das ações, a similaridade com processos anteriores, a complexidade e o posicionamento de Tribunais. Assim, a administração considera que tais provisões são suficientes para atender as perdas decorrentes dos respectivos processos. Mesmo que algum passivo esteja sendo discutido judicialmente, tal obrigação, é mantida até o ganho definitivo quando não couberem mais recursos ou quando da sua prescrição.

**8. DETERMINAÇÃO DO RESULTADO**

O resultado foi apurado em 31 de Dezembro de 2015 (comparativamente) e está em obediência ao regime de Competência. As Demonstrações Contábeis foram elaboradas e apresentadas em conformidade com a legislação societária, conforme a Lei n. 10.406/2002 e demais legislações aplicáveis, os pronunciamentos técnicos, orientações e interpretações emitidas pelo Comitê de Pronunciamentos Contábeis (CPC), pelas normas brasileiras de contabilidade expedidas pelo Conselho Federal de Contabilidade, especialmente NBC TG 1000.

**9. ATIVOS CIRCULANTES**

A classificação das contas é realizada com base no que determinada o Pronunciamento Técnico PME – Pequenas e Médias Empresas, sendo classificados como circulantes quando:

- espera realizar o ativo, ou pretender vendê-lo ou consumi-lo durante o ciclo operacional normal da entidade;
- o ativo for mantido essencialmente com a finalidade de negociação;
- espera realizar o ativo no período de até doze meses da data das demonstrações contábeis; ou o ativo for caixa ou equivalente de caixa. (PME, item 4.5).

**10. ESTOQUES**

Os estoques são avaliados no reconhecimento inicial pelo custo histórico, onde que todos os gastos necessários até o momento da disponibilidade para venda sendo considerados como custos, exceto os tributos recuperáveis. Os descontos comerciais, abatimentos e outros itens semelhantes são deduzidos do custo de aquisição. Os juros incorridos pela aquisição dos estoques são considerados como despesas financeiras e, portanto não são incluídos nos custos de aquisição.

Ao final do período foi realizada a análise de recuperabilidade dos estoques, e de acordo com a experiência da administração da sociedade foram considerados recuperáveis pela venda, menos despesas para completar e vender conforme os requisitos previstos na NBC TG 1000.

**11. ATIVOS NÃO CIRCULANTES**

A classificação das contas é realizada com base no que determinada o Pronunciamento Técnico PME – Pequenas e Médias Empresas, sendo classificados como não circulantes todos aqueles fatos contábeis que não se classificam como sendo circulantes. Os itens classificados neste grupo foram avaliados pela administração quanto a sua recuperabilidade e foram considerados que estão registrados pelos valores recuperáveis pela venda ou pelo uso.

**12. IMOBILIZADO**

Avaliado inicialmente ao custo histórico, sendo considerados como custo todos os valores necessários para que o imobilizado estivesse à disposição da administração. As alíquotas de depreciação estão

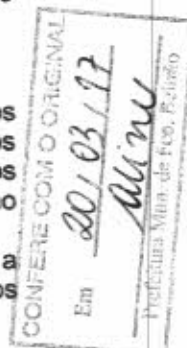

Em - Dezembro/2015

## NOTAS EXPLICATIVAS

fundamentadas no tempo de utilização dos referidos bens e considerando o valor residual para fins de cálculo dentro do método linear, tudo em conformidade com a Resolução 1255/2009 que instituiu o Pronunciamento Técnico PME – Contabilidade para Pequenas e Médias Empresas.

**13. INTANGÍVEL**

Os intangíveis estão registrados no reconhecimento inicial ao custo histórico, sendo alocados a tal custo todos os gastos incorridos até o momento em que estiver disponível para ser utilizado. Os eventuais intangíveis produzidos internamente foram considerados integralmente como despesa do período, conforme determina o NBC TG 1000. A amortização foi realizada de acordo com a vida útil estimada, porém na impossibilidade de estimar tal vida útil à mesma foi considerada como sendo de dez anos.

**14. PASSIVO CIRCULANTE**

A classificação das contas é realizada com base no que determinada o Pronunciamento Técnico PME – Pequenas e Médias Empresas, sendo classificados como circulantes quando:

- espera liquidar o passivo durante o ciclo operacional normal da entidade;
- o passivo for mantido essencialmente para a finalidade de negociação;
- o passivo for exigível no período de até doze meses após a data das demonstrações contábeis; ou a entidade não tiver direito incondicional de diferir a liquidação do passivo durante pelo menos doze meses após a data de divulgação. (PME, item 4.7).

  
LILIAN LOPES MACAGNAN  
ADMINISTRADOR

CPF: 035.557.579-54

RG: 7.992.824-0

  
ROSINEI LUIZ SCOTTI

Contabilista

PR04103900

CPF: 57508070988

RG: 4.259.378-8

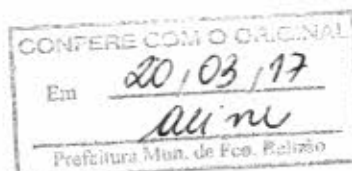

## LIVRO DIÁRIO

Firma: EMPREMAC ARTEFATOS DE CIMENTO LTDA EPP

Insc. Est: 9058740710                      CNPJ: 14.540.178/0001-30  
 Folha: 132                                      Livro: 00005  
 Período: 01 de Janeiro de 2015 a 31 de Dezembro de 2015

## LIVRO DIÁRIO

Nr. de Ordem: 5

## TERMO DE ENCERRAMENTO

Contém este Livro 00132 folhas numeradas eletronicamente por processamento de dados, do número 00001 ao número 00132 e serviu para o lançamento das operações próprias do estabelecimento abaixo identificado.

EMPREMAC ARTEFATOS DE CIMENTO LTDA EPP

RUA MARECHAL HERMES DA FONSECA

Nr. 1

Bairro: AREA INDUSTRIAL

CEP: 85.610-000                      RENASCENCA / PR

CNPJ: 14.540.178/0001-30

Insc. Est: 9058740710                      Insc. Mun:

Registro na(o) JUNTA COMERCIAL DO PR

Em: 27/10/2011                      NIRE: 41207206299

Data de encerramento do Exercício Social:

Data Sefaz:

RENASCENCA / PR, 31 de Dezembro de 2015

  
 LILIAM LOPES MACAGNAN  
 ADMINISTRADOR

CPF: 035.557.579-54  
 RG: 7.992.824-0

  
 ROSINE LUIZ SCOTTI

Contabilista  
 PRO4103900  
 CPF: 57508070868  
 RG: 4.259.378-8

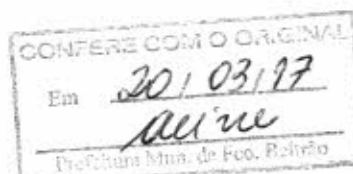

PARA:  
Prefeitura Municipal de Francisco Beltrão - PR  
PREGÃO ELETRONICO 027/2017

**CAPACIDADE FINANCEIRA**

VALDIR LUIZ MACAGNAN  
REPRESENTANTE LEGAL

e

ROSINEI LUIZ SCOTTI  
TECNICO EM CONTABILIDADE

Infra assinados, declaramos que as demonstrações abaixo correspondem a real situação financeira da EMPREMAC ARTEFATOS DE CIMENTO LTDA EPP, CNPJ 14.540.178/0001-30. Esses índices foram obtidos no balanço do último exercício social.

Declaramos, ainda, que a qualquer tempo, desde que solicitado pelo licitador, nos comprometemos a apresentar todos os documentos ou informações que comprovarão as demonstrações.

SÃO AS DEMONSTRAÇÕES:

$$\text{ISG} = \frac{\text{AT}}{\text{PC} + \text{ELP}} = \frac{1.727.267,52}{1.593.103,52 + (-1.745,10)} = 1,08$$

Francisco Beltrão, 15 de março de 2017.



PP Valdir Luiz Macagnan  
RG: 740.845-5 SSP/PR  
Empremac Artefatos de Cimento Ltda Epp



ROSINEI LUIZ SCOTTI  
Técnico em Contabilidade  
CRC - PR 041.039-O-0

**Rosinei L. Scotti**  
CRC/Pr 041.039-O-0

**14.540.178/0001-30**  
**EMPREMAC ARTEFATOS**  
**DE CIMENTO LTDA**  
R. Marechal Hermes da Fonseca - S/N  
CEP 85.610-000 - Area Industrial  
Renascença - PR

## Comprovante de Inscrição e de Situação Cadastral

## Contribuinte,

Confira os dados de Identificação da Pessoa Jurídica e, se houver qualquer divergência, providencie junto à RFB a sua atualização cadastral.

 <b>REPÚBLICA FEDERATIVA DO BRASIL</b> <b>CADASTRO NACIONAL DA PESSOA JURÍDICA</b>		
NÚMERO DE INSCRIÇÃO <b>14.540.178/0001-30</b> MATRIZ	<b>COMPROVANTE DE INSCRIÇÃO E DE SITUAÇÃO CADASTRAL</b>	DATA DE ABERTURA <b>27/10/2011</b>
NOME EMPRESARIAL <b>EMPREMAC ARTEFATOS DE CIMENTO LTDA - EPP</b>		
TÍTULO DO ESTABELECIMENTO (NOME DE FANTASIA) <b>EMPREMAC TUBOS DE CONCRETO</b>		
CÓDIGO E DESCRIÇÃO DA ATIVIDADE ECONÔMICA PRINCIPAL <b>23.30-3-02 - Fabricação de artefatos de cimento para uso na construção</b>		
CÓDIGO E DESCRIÇÃO DAS ATIVIDADES ECONÔMICAS SECUNDÁRIAS <b>Não informada</b>		
CÓDIGO E DESCRIÇÃO DA NATUREZA JURÍDICA <b>206-2 - Sociedade Empresária Limitada</b>		
LOGRADOURO <b>R MARECHAL HERMES DA FONSECA</b>	NÚMERO SN	COMPLEMENTO
CEP <b>85.610-000</b>	BAIRRO/DISTRITO <b>AREA INDUSTRIAL</b>	MUNICÍPIO <b>RENASCENCA</b>
		UF <b>PR</b>
ENDEREÇO ELETRÔNICO	TELEFONE <b>(46) 3523-4519</b>	
ENTE FEDERATIVO RESPONSÁVEL (EFR) *****		
SITUAÇÃO CADASTRAL <b>ATIVA</b>	DATA DA SITUAÇÃO CADASTRAL <b>27/10/2011</b>	
MOTIVO DE SITUAÇÃO CADASTRAL		
SITUAÇÃO ESPECIAL *****	DATA DA SITUAÇÃO ESPECIAL *****	

Aprovado pela Instrução Normativa RFB nº 1.634, de 06 de maio de 2016.

Emitido no dia 07/03/2017 às 13:16:02 (data e hora de Brasília).

Página: 1/1





**MINISTÉRIO DA FAZENDA**  
**Secretaria da Receita Federal do Brasil**  
**Procuradoria-Geral da Fazenda Nacional**

**CERTIDÃO NEGATIVA DE DÉBITOS RELATIVOS AOS TRIBUTOS FEDERAIS E À DÍVIDA ATIVA DA UNIÃO**

**Nome: EMPREMAC ARTEFATOS DE CIMENTO LTDA - EPP**  
**CNPJ: 14.540.178/0001-30**

Ressalvado o direito de a Fazenda Nacional cobrar e inscrever quaisquer dívidas de responsabilidade do sujeito passivo acima identificado que vierem a ser apuradas, é certificado que não constam pendências em seu nome, relativas a créditos tributários administrados pela Secretaria da Receita Federal do Brasil (RFB) e a inscrições em Dívida Ativa da União junto à Procuradoria-Geral da Fazenda Nacional (PGFN).

Esta certidão é válida para o estabelecimento matriz e suas filiais e, no caso de ente federativo, para todos os órgãos e fundos públicos da administração direta a ele vinculados. Refere-se à situação do sujeito passivo no âmbito da RFB e da PGFN e abrange inclusive as contribuições sociais previstas nas alíneas 'a' a 'd' do parágrafo único do art. 11 da Lei nº 8.212, de 24 de julho de 1991.

A aceitação desta certidão está condicionada à verificação de sua autenticidade na Internet, nos endereços <<http://www.receita.fazenda.gov.br>> ou <<http://www.pgfn.fazenda.gov.br>>.

Certidão emitida gratuitamente com base na Portaria Conjunta RFB/PGFN nº 1.751, de 02/10/2014.

Emitida às 08:59:37 do dia 06/02/2017 <hora e data de Brasília>.

Válida até 05/08/2017.

Código de controle da certidão: **CD77.6F65.2BA7.9233**

Qualquer rasura ou emenda invalidará este documento.

**Certidão Negativa**  
de Débitos Tributários e de Dívida Ativa Estadual  
Nº 016004223-02

Certidão fornecida para o CNPJ/MF: **14.540.178/0001-30**  
Nome: **EMPREMAC ARTEFATOS DE CIMENTOS LTDA**

Ressalvado o direito da Fazenda Pública Estadual inscrever e cobrar débitos ainda não registrados ou que venham a ser apurados, certificamos que, verificando os registros da Secretaria de Estado da Fazenda, constatamos não existir pendências em nome do contribuinte acima identificado, nesta data.

Obs.: Esta Certidão engloba todos os estabelecimentos da empresa e refere-se a débitos de natureza tributária e não tributária, bem como ao descumprimento de obrigações tributárias acessórias.

**Válida até 05/07/2017 - Fornecimento Gratuito**

A autenticidade desta certidão deverá ser confirmada via Internet  
[www.fazenda.pr.gov.br](http://www.fazenda.pr.gov.br)



**MUNICÍPIO DE RENASCENÇA**  
**Secretaria de Finanças**  
**Departamento de fiscalização e tributação**

000183

CERTIDÃO DE DÉBITOS POSITIVA COM EFEITO DE NEGATIVA

NÚMERO: 23/2017

REQUERENTE: Emissão de certidão pelo atendimento ao cidadão  
NOME.....: EMPREMAC ARTEFATOS DE CIMENTO LTDA - EPP Cód.: 14540178000130  
CNPJ/CPF...: 14.540.178/0001-30  
ENDEREÇO...: RUA MARECHAL HERMES DA FONSECA , 0 -  
MUNICÍPIO.: RENASCENÇA UF: PR

FINALIDADE: Consulta de Débitos

Certifico, para os devidos fins, que de conformidade com as informações prestadas pelos órgãos competentes desta Prefeitura no cadastro Imobiliário do sujeito passivo acima identificado, é CERTIFICADO que CONSTAM DÉBITOS NÃO VENCIDOS OU CUJA EXIGIBILIDADE ENCONTRA-SE SUSPENSA, INSCRITOS OU NÃO EM DÍVIDA ATIVA.

A Fazenda Municipal reserva-se o direito de cobrar Dívidas posteriormente constatadas, mesmo referente a períodos compreendidos nesta CERTIDÃO.

A aceitação desta certidão está condicionada à verificação de sua autenticidade na Internet, no endereço <<http://www.renascenca.pr.gov.br/>>.

Certidão emitida com base na Lei Municipal.  
Emitida em 24/01/2017.  
Válida até 90 dias após a data de emissão desta.  
Código/Ano da certidão.....: 23/2017  
Código de autenticidade da certidão: 578313194578313

Certidão emitida gratuitamente.

ATENÇÃO: QUALQUER RASURA OU EMENDA INVALIDARÁ ESTE DOCUMENTO.

Renascença - PR, 24/01/2017.

000184

IMPRIMIR

VOLTAR



## Certificado de Regularidade do FGTS - CRF

**Inscrição:** 14540178/0001-30  
**Razão Social:** EMPREMAC ARTEFATOS DE CIMENTO LTDA EPP  
**Nome Fantasia:** EMPREMAC TUBOS DE CONCRETO  
**Endereço:** RUA MARECHAL HERMES DA FONSECA SN / AREA INDUSTRIAL /  
RENASCENCA / PR / 85610-000

A Caixa Econômica Federal, no uso da atribuição que lhe confere o Art. 7, da Lei 8.036, de 11 de maio de 1990, certifica que, nesta data, a empresa acima identificada encontra-se em situação regular perante o Fundo de Garantia do Tempo de Serviço - FGTS.

O presente Certificado não servirá de prova contra cobrança de quaisquer débitos referentes a contribuições e/ou encargos devidos, decorrentes das obrigações com o FGTS.

**Validade:** 22/02/2017 a 23/03/2017

**Certificação Número:** 2017022204005417619460

Informação obtida em 28/02/2017, às 08:42:20.

A utilização deste Certificado para os fins previstos em Lei está condicionada à verificação de autenticidade no site da Caixa:  
**[www.caixa.gov.br](http://www.caixa.gov.br)**



PODER JUDICIÁRIO  
JUSTIÇA DO TRABALHO

### **CERTIDÃO NEGATIVA DE DÉBITOS TRABALHISTAS**

Nome: EMPREMAC ARTEFATOS DE CIMENTO LTDA - EPP (MATRIZ E FILIAIS)  
CNPJ: 14.540.178/0001-30  
Certidão nº: 125526476/2017  
Expedição: 07/03/2017, às 13:05:44  
Validade: 02/09/2017 - 180 (cento e oitenta) dias, contados da data de sua expedição.

Certifica-se que **EMPREMAC ARTEFATOS DE CIMENTO LTDA - EPP (MATRIZ E FILIAIS)**, inscrito(a) no CNPJ sob o nº **14.540.178/0001-30**, **NÃO CONSTA** do Banco Nacional de Devedores Trabalhistas.

Certidão emitida com base no art. 642-A da Consolidação das Leis do Trabalho, acrescentado pela Lei nº 12.440, de 7 de julho de 2011, e na Resolução Administrativa nº 1470/2011 do Tribunal Superior do Trabalho, de 24 de agosto de 2011.

Os dados constantes desta Certidão são de responsabilidade dos Tribunais do Trabalho e estão atualizados até 2 (dois) dias anteriores à data da sua expedição.

No caso de pessoa jurídica, a Certidão atesta a empresa em relação a todos os seus estabelecimentos, agências ou filiais.

A aceitação desta certidão condiciona-se à verificação de sua autenticidade no portal do Tribunal Superior do Trabalho na Internet (<http://www.tst.jus.br>).

Certidão emitida gratuitamente.

#### **INFORMAÇÃO IMPORTANTE**

Do Banco Nacional de Devedores Trabalhistas constam os dados necessários à identificação das pessoas naturais e jurídicas inadimplentes perante a Justiça do Trabalho quanto às obrigações estabelecidas em sentença condenatória transitada em julgado ou em acordos judiciais trabalhistas, inclusive no concernente aos recolhimentos previdenciários, a honorários, a custas, a emolumentos ou a recolhimentos determinados em lei; ou decorrentes de execução de acordos firmados perante o Ministério Público do Trabalho ou Comissão de Conciliação Prévia.



### ATESTADO TÉCNICO

Atestamos para os devidos fins que a empresa Empretec Artefatos de Cimento Ltda EPP, CNPJ 14.540.178/0001-30, com sede na Rua Marechal Hermes da Fonseca, 75, Parque Industrial, Renascença – PR, forneceu para o Residencial Parque do Lago, CNPJ 16.701.454/0001-20, Av. Voluntários da Pátria no município de Chopinzinho – PR, os materiais descritos abaixo

Local dos Serviços:	Loteamento Residencial Parque do Lago
Objeto:	Fornecimento de tubos de concreto.
Período de Execução:	10/11/2011 A 10/12/2012
Responsável Técnico:	Eng. Vinícius Maronezi CREA 134.638-D/PR

### DESCRIPTIVO TÉCNICO

1. Tubo de concreto, PS-1, DN 200 mm – 350 metros;
2. Tubo de concreto, PS-1, DN 300 mm – 290 metros;
3. Tubo de concreto, PS-1, DN 400 mm – 2.500 metros;
4. Tubo de concreto, PS-1, DN 600 mm – 2.000 metros;
5. Tubo de concreto, PS-1, DN 800 mm – 440 metros;
6. Tubo de concreto, PA-1, DN 800 mm – 350 metros;
7. Tubo de concreto, PA-1, DN 1000 mm – 320 metros;
8. Tubo de concreto, PA-1, DN 1200 mm – 120 metros;
9. Tubo de concreto, PA-2, DN 1500 mm – 50 metros;
10. Canaleta (meio tubo), 600 mm – 500 metros;
11. Meio fio reto 0,10 x 0,20 x 0,80 – 3.750 metros;
12. Meio fio canaleta 0,24 x 0,21 x 0,80 - 3.700 metros;
13. Palanque de concreto 0,10 x 0,10 x 3,00 mts. – 285 unidades.

Este atestado foi emitido por solicitação da empresa Empretec Artefatos de Cimento Ltda. EPP. Ltda. A emissão desse atestado substitui todos os demais documentos correlatos já emitidos ou fornecidos.

Francisco Beltrão, 10 de Março de 2014.

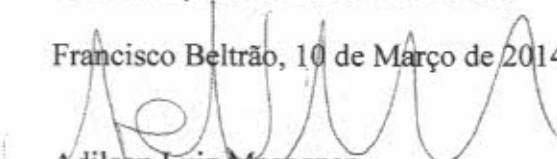
  
Adilson Luiz Macagnan  
CNPJ: 16.701.454/0001-20  
Residencial Parque do Lago



### ATESTADO DE FORNECIMENTO

Atestamos para os devidos fins que a empresa **EMPREMAC ARTEFATOS DE CIMENTO LTDA EPP**, CNPJ 14.540.178/0001-30, com sede na Rua Marechal Hermes da Fonseca, 75 – Área Industrial, Renascença-Pr, forneceu para empresa, VMT Construtora e Terraplenagem Ltda, CNPJ N° 14.540.178/0001-30, Rua Pedro Ramires de Mello, N° 47, Centro, Pato Branco – Pr., os materiais descritos abaixo:

Objeto: Fornecimento de tubos de concreto  
Período de execução: 16/07/2013 à 15/04/2014

### DESCRIPTIVO TÉCNICO

ITEM	DESCRIÇÃO	UNIDADE	QUANTIDADE
1	Tubo de concreto 200 mm	Und.	25
2	Tubo de concreto 300 mm	Und.	
3	Tubo de concreto 400 mm	Und.	1600
4	Tubo de concreto 600 mm	Und.	648
5	Tubo de concreto 800 mm	Und.	175
6	Tubo de concreto 1000 mm	Und.	346
7	Tubo de concreto PA1 1200 mm	Und.	
8	Tubo de concreto PA1 1500 mm	Und.	
9	Meio fio	Und.	

Pato Branco, 11 de Março de 2015.

  
 12.244.460/0001-44  
 VMT CONSTRUTORA  
 E TERRAPLANAGEM LTDA

Av Tupi, 77 - Bairro Bortot

Cep: 85504-000

Pato Branco

Paraná

**VMT CONSTRUTORA E TERRAPLENAGEM LTDA**

Rua Pedro Ramires de Mello, nº 47, Centro, Pato Branco/PR.  
Telefone (46) 3225-0009

**EDITAL DE PREGÃO N: 027/2017**

**PROCESSO ADMINISTRATIVO N: 99/2017**

**MODALIDADE: PREGÃO ELETRONICO**

**TIPO: MENOR PREÇO ITEM UNITÁRIO**

**OBJETO: REGISTRO DE PREÇO para fornecimento de tubos de concreto simples e armado conforme especificações e demais disposições descritas no Anexo I deste edital.**

**ANEXO- III**

**DECLARAÇÃO DE INEXISTÊNCIA DE FATO IMPEDITIVO DE LICITAR OU CONTRATAR COM A ADMINISTRAÇÃO**

A empresa **EMPREMAC ARTEFATOS DE CIMENTO LTDA-EPP**, com sede na Rua Marechal Hermes Da Fonseca, 75, Bairro Industrial CNPJ: 14.540.178/0001-30 em Renascença-PR, DECLARA, sob as penas da lei, que não está sujeita a qualquer impeditivo legal para licitar ou contratar com a Administração, ciente da obrigatoriedade de declarar ocorrências posteriores.

Renascença, 08 de Março de 2017.



---

VALDIR LUIZ MACAGNAN

RG:840.945-5

14.540.178/0001-30  
EMPREMAC ARTEFATOS  
DE CIMENTO LTDA

R. Marechal Hermes da Fonseca - S/N  
CEP 85.610-000 - Area Industrial  
Renascença - PR





CNPJ: 14.540.178/0001-30  
 Rua: Marechal Hermes da Fonseca, 75  
 Area Industrial  
 Fone/fax: 46 3550-1819  
 Renascença - PR  
 CEP 85.610-000  
[tubos@empremac.com.br](mailto:tubos@empremac.com.br)

**EDITAL DE PREGÃO N: 027/2017**

**PROCESSO ADMINISTRATIVO N: 99/2017**

**MODALIDADE: PREGÃO ELETRÔNICO**

**TIPO: MENOR PREÇO ITEM UNITÁRIO**

**OBJETO: REGISTRO DE PREÇOS para fornecimento de tubos de concreto simples e armado, conforme especificações e demais disposições descrita no Anexo I deste edital.**

**ANEXO-IV**

**REGULARIDADE NO MINISTÉRIO DO TRABALHO EM ATENDIMENTO AO DISPOSTO NO ARTIGO 7, INCISO XXXIII, DA CONSTITUIÇÃO FEDERAL**

A empresa **EMPREMAC ARTEFATOS DE CIMENTO LTDA-EPP**, com sede na Rua Marechal Hermes Da Fonseca, 75, Bairro Industrial CNPJ: 14.540.178/0001-30 em Renascença-PR, DECLARA, sob as penas da lei, para fins do disposto no inciso v do artigo 27 da Lei Federal n 8.666, de 21 de 1993, acrescido pela Lei n 9.854, de 27 de outubro de 1999, que não emprega de menor de dezoito anos em trabalho noturno, perigoso ou insalubre e que não emprega menor de dezesseis anos.

Renascença, 08 de Março de 2017.

VALDIR LUIZ MACAGNAN

RG:840.945-5

14.540.178/0001-30  
 EMPREMAC ARTEFATOS  
 DE CIMENTO LTDA  
 R. Marechal Hermes da Fonseca - S/N  
 CEP 85.610-000 - Area Industrial  
 Renascença - PR

**EDITAL DE PREGÃO N: 027/2017**  
**PROCESSO ADMINISTRATIVO N: 99/2017**  
**MODALIDADE: PREGÃO ELETRÔNICO**  
**TIPO: MENOR PREÇO ITEM UNITÁRIO**

**OBJETO: REGISTRO DE PREÇO para fornecimento de tubos de concreto simples e armado conforme especificações e demais disposições descritas no Anexo I deste edital.**

**ANEXO- II**

A empresa **EMPREMAC ARTEFATOS DE CIMENTO LTDA-EPP**, com sede na Rua Marechal Hermes Da Fonseca, 75, Bairro Industrial, inscrita no CNPJ sob nº 14.540.178/0001-30 em Renascença-PR, neste ato representada por Valdir Luiz Macagnan, procurador, RG 840.945-5, CPF 212.225.689-34 Rua Clevelândia, 680 Vila Nova, propõe à Prefeitura Municipal de Francisco Beltrão, em estrito cumprimento ao previsto no Edital de Pregão Eletrônico nº 027/2017, conforme abaixo discriminado.

ITEM	QTD	UNID.	VALOR UNIT.	TOTAL	MATERIAL
2	800	UN	R\$22,90	R\$18.320,00	TUBO DE CONCRETO SIMPLES DIAMETRO 0,30M PS1 MACHO E FEMEA, COMPRIMENTO 1,00 METRO.
5	300	UN	R\$38,00	R\$11.400,00	CANALETA (MEIO TUBO) 0,60 METROS.
7	25	UM	R\$ 501,75	R\$ 12.543,75	TUBO DE CONCRETO ARMADO CIRCULAR, TIPO PA1 MACHO E FEMEA, COM DIAMETRO DE 1,50 METROS E COMPRIMENTO DE 1,0 METRO.
8	25	UN	R\$501,75	R\$12.543,75	TUBO DE CONCRETO ARMADO CIRCULAR, TIPO PA1 MACHO E FEMEA, COM DIAMETRO DE 1,50 METROS E COMPRIMENTO DE 1,0 METRO.
9	1.000	UN	R\$16,50	R\$16.500,00	MEIO FIO RETO 0,10 X 0,20X0,80.
10	1.000	UN	R\$17,00	R\$17.000,00	MEIO FIO SARGETA 0,24X0,21X0,80.
11	2.250	UN	R\$31,55	R\$70.987,50	TUBO DE CONCRETO SIMPLES DIAMETRO 0,40M PS1 MACHO E FEMEA, COMPRIMENTO 1,00 METRO.
12	2.250	UN	R\$50,35	R\$113.287,50	TUBO DE CONCRETO SIMPLES DIAMETRO 0,60M PS1 MACHO E FEMEA, COMPRIMENTO 1,00 METRO.
13	750	UN	R\$192,70	R\$144.525,00	TUBO DE CONCRETO ARMADO DIAMETRO 1,00M PA1





CNPJ: 14.540.178/0001-30  
Rua: Marechal Hermes da Fonseca, 75  
Area Industrial  
Fone/fax: 46 3550-1819  
Renascença - PR  
CEP 85.610-000  
[tubos@empremac.com.br](mailto:tubos@empremac.com.br)

					MACHO E FEMEA, COMPRIMENTO 1,00 METRO.
14	UN	750	R\$31,55	R\$23.662,50	TUBO DE CONCRETO SIMPLES DIAMETRO 0,40M PS1 MACHO E FEMEA, COMPRIMENTO 1,00METRO.
16	UN	250	R\$192,70	R\$48.175,00	TUBO DE CONCRETO ARMADO DIAMETRO 1,00M PA1 MACHO E FEMEA, COMPRIMENTO 1,00 METRO.

**\*VALOR TOTAL DA PROPOSTA R\$ 488.945,00** (Quatrocentos e oitenta e oito mil, novecentos e quarenta e cinco reais)

Informar as quantidades na embalagem primária e na secundária.

A proponente obriga-se a cumprir todos os termos da nota de Empenho a ser firmada

A proposta apresentada foi elaborada de maneira independente pela Proponente,

Validade desta proposta é de **60 (sessenta) dias** corridos, contados da data da abertura da sessão pública de **PREGÃO ELETRÔNICO**.

Prazo máximo de entrega dos produtos será de até **05 (cinco) dias**, contados a partir da solicitação da Secretaria Municipal de Urbanismo.

No preço proposto já estão inclusos todos os insumos que o compõem, tais como as despesas de impostos, taxas, frete, seguro e quaisquer outros que incidam direta ou indiretamente no fornecimento do objeto desta licitação.

Renascença, 16 de Março de 2017.

P.P VALDIR LUIZ MACAGNAN  
RG: 840.945-5 SSP PR  
REPRESENTANTE LEGAL

**14.540.178/0001-30**  
**EMPREMAC ARTEFATOS  
DE CIMENTO LTDA**  
R. Marechal Hermes da Fonseca - S/N  
CEP 85.610-000 - Area Industrial  
Renascença - PR



**EDITAL DE PREGÃO Nº 027/2017  
 PROCESSO ADMINISTRATIVO Nº 99/2017  
 MODALIDADE – PREGÃO ELETRÔNICO  
 TIPO – MENOR PREÇO ITEM UNITÁRIO**

**Objeto: REGISTRO DE PREÇOS para fornecimento de tubos de concreto simples e armado, conforme especificações e demais disposições descritas no anexo I deste edital.**

**PROPOSTA DE PREÇOS**

Barracão-PR, 01 de Março de 2017.

Ao

Município de Francisco Beltrão, Estado do Paraná.

**Data: 09.03.2017. Hora: 14:00 hs**

**Local: UASG:987565 – Prefeitura Municipal de Fr. Beltrão Estado do Paraná.**

Prezados Senhores:

Apresentamos a Vossas Senhorias, nossa proposta comercial para o fornecimento de tubos de concreto simples e armado, conforme abaixo discriminado:

**ITENS EXCLUSIVOS PARA PARTICIPAÇÃO DE ME/EPP**

Item	Código	Especificação	Quant.	MARCA	Uni	Valor un. R\$	Valor total
6	49243	TUBO DE CONCRETO ARMADO CIRCULAR, TIPO CA-01 MACHO E FEMEA, COM DIAMETRO DE 2,0 METROS E COMPRIMENTO DE 1,0 METRO.	30,00	CONSTRUPRE	UN	R\$ 973,00	R\$ 29.190,00

Valor máximo estimado da licitação (ITENS EXCLUSIVO PARA PARTICIPAÇÃO DE ME/EPP) é de **R\$ 29.190,00 (Vinte e nove mil cento e noventa reais)**

O fornecimento dos produtos, objeto deste procedimento licitatório serão efetuados conforme estabelecido no Pregão Eletrônico em referência e seus anexos.

**Validade da Proposta:** A proposta terá validade de 60 (sessenta) dias, a partir da data de abertura do pregão.

**Prazo e condições de Entrega:** Conforme Edital. Do pagamento: Conforme Edital.

**Garantia dos produtos:**em conformidade com normas conforme edital.

ROD BR 163 KM 11, S/N, BAIRRO INDUSTRIAL, BARRACÃO PR

FONE – 049 3644 1924

[construpre@construpre.com](mailto:construpre@construpre.com)

[www.construpre.com](http://www.construpre.com)

*[Handwritten Signature]*  
 CNPJ 10.568.429/0001-33  
 ROSINHO O FERREIRA  
 EIRELI ME



### 1 - IDENTIFICAÇÃO DO CONCORRENTE:

RAZÃO SOCIAL: ROSINHO O. FERREIRA EIRELI ME

CNPJ: 10.568.429/0001-33

INSCRIÇÃO ESTADUAL: 904.665.65.79

REPRESENTANTE E CARGO: CANDIDA M. T. DE CAMPOS / ASSISTENTE ADMINISTRATIVO

CARTEIRA DE IDENTIDADE E CPF: 3.719.763 SSP-SC / 005.724.079-55

ENDEREÇO e TELEFONE: RUA AMÁLIA BISSANI, Nº65, D.CERQUEIRA-SC

AGÊNCIA e Nº DA CONTA BANCÁRIA – 2896 / CONTA 289-8, CAIXA ECONOMICA.

### 2 - CONDIÇÕES GERAIS

A proponente declara conhecer os termos do instrumento convocatório que rege a presente licitação.

2.2 O preço proposto acima contempla todas as despesas necessárias ao pleno fornecimento, tais como os encargos (obrigações sociais, impostos, taxas etc.), incidentes sobre o fornecimento.

Barracão-PR, 16 de março de 2017.

**10.568.429/0001-33**

ROSINHO O. FERREIRA  
EIRELI - ME

ROD. BR 163 - KM 11, S/Nº  
GALPÃO 01 - BAIRRO INDUSTRIAL

85700-000 - BARRACÃO - PR

  
ROSINHO O. FERREIRA EIRELI ME

CNPJ – 10.568.429/0001-33

Candida M. This de Campos

ROD BR 163 KM 11, S/N, BAIRRO INDUSTRIAL, BARRACÃO PR

FONE – 049 3644 1924

[construpre@construpre.com](mailto:construpre@construpre.com)

[www.construpre.com](http://www.construpre.com)

**EDITAL DE PREGÃO Nº 027/2017**  
**PROCESSO ADMINISTRATIVO Nº 99/2017**  
**MODALIDADE – PREGÃO ELETRÔNICO**  
**TIPO – MENOR PREÇO ITEM UNITÁRIO**

**Objeto: REGISTRO DE PREÇOS para fornecimento de tubos de concreto simples e armado, conforme especificações e demais disposições descritas no anexo I deste edital.**

### PROPOSTA DE PREÇOS

Barracão-PR, 01 de Março de 2017.

Ao

Município de Francisco Beltrão, Estado do Paraná.

**Data:09.03.2017. Hora: 14:00 hs**

**Local: UASG:987565 – Prefeitura Municipal de Fr. Beltrão Estado do Paraná.**

Prezados Senhores:

Apresentamos a Vossas Senhorias, nossa proposta comercial para o fornecimento de tubos de concreto simples e armado, conforme abaixo discriminado:

### ITENS EXCLUSIVOS PARA PARTICIPAÇÃO DE ME/EPP

Item	Código	Especificação	Quant.	MARCA	Uni	Valor un. R\$	Valor total
1	49234	TUBO DE CONCRETO SIMPLES DIAMETRO 0,20M PS1 MACHO E FEMEA, COMPRIMENTO 1METRO.	800,00	CONSTRUPRE	UN	R\$ 23,90	R\$ 19.120,00
2	49235	TUBO DE CONCRETO SIMPLES DIAMETRO 0,30 M PS1 MACHO E FEMEA, COMPRIMENTO 1,00 METRO	800,00	CONSTRUPRE	UN	R\$ 28,40	R\$ 22.720,00
3	49238	TUBO DE CONCRETO SIMPLES DIAMETRO 0,80m PS1 MACHO E FEMEA, COMPRIMENTO 1 METRO	500,00	CONSTRUPRE	UN	R\$ 132,50	R\$ 66.250,00
4	49240	CANALETA (MEIO TUBO) 0,40 METROS.	300,00	CONSTRUPRE	UN	R\$ 32,73	R\$ 9.819,00
5	49241	CANALETA (MEIO TUBO) 0,60 METROS.	300,00	CONSTRUPRE	UN	R\$ 54,00	R\$ 16.200,00
6	49243	TUBO DE CONCRETO ARMADO CIRCULAR, TIPO CA-01 MACHO E FEMEA, COM DIAMETRO DE 2,0 METROS E COMPRIMENTO DE 1,0 METRO.	30,00	CONSTRUPRE	UN	R\$ 1.150,00	R\$ 34.500,00
7	49244	TUBO DE CONCRETO ARMADO CIRCULAR, TIPO CA-02 MACHO E FEMEA, COM DIAMETRO DE 1,50 METROS E COMPRIMENTO DE 1,0 METRO.	25,00	CONSTRUPRE	UN	R\$ 640,00	R\$ 16.000,00
8	49245	TUBO DE CONCRETO ARMADO CIRCULAR, TIPO CA-01 MACHO E FEMEA, COM DIAMETRO DE 1,50 METROS E COMPRIMENTO DE 1,0 METRO.	25,00	CONSTRUPRE	UN	R\$ 590,00	R\$ 14.750,00
9	49246	MEIO FIO RETO 0,10 X 0,20 X 0,80	1.000,00	CONSTRUPRE	UN	R\$ 21,53	R\$ 21.530,00
10	49247	MEIO FIO SARGETA 0,24 X 0,21 X 0,80	1.000,00	CONSTRUPRE	UN	R\$ 24,03	R\$ 24.030,00

  
**CNPJ 10.568.429/0001-33**  
**ROSINHO O. FERREIRA**  
**EIRELE ME**

**Tel.: (49) 3644-1924**

**Email: construpre@construpre.com - Site: www.construpre.com**

**Rod. BR 163, km 11 - Bairro Industrial - CEP 85700-000 - Barracão - PR**

**ITENS AMPLA CONCORRÊNCIA**

Item	Código	Especificação	Quant.	MARCA	Un.	Valor unit. R\$	Valor total
11	49236	TUBO DE CONCRETO SIMPLES DIAMETRO 0,40M PS1 MACHO E FEMEA, COMPRIMENTO 1,00 METRO.	2.250,00	CONSTRUPRE	UN	R\$ 35,00	R\$ 78.750,00
12	49237	TUBO DE CONCRETO SIMPLES DIAMETRO 0,60M PS1 MACHO E FEMEA, COMPRIMENTO 1,00 METRO.	2.250,00	CONSTRUPRE	UN	R\$ 65,00	R\$ 146.250,00
13	49239	TUBO DE CONCRETO SIMPLES DIAMETRO 1,00M PS1 MACHO E FEMEA, COMPRIMENTO 1,00 METRO.	750,00	CONSTRUPRE	UN	R\$ 198,00	R\$ 148.500,00

**ITENS COM COTA RESERVADA DE ATÉ 25% PARA ME/EPP**

Item	Código	Especificação	Quant.	MARCA	Un.	Valor unitário	Valor total
14	49236	TUBO DE CONCRETO SIMPLES DIAMETRO 0,40M PS1 MACHO E FEMEA, COMPRIMENTO 1,00 METRO.	750,00	CONSTRUPRE	UN	R\$ 35,00	R\$ 26.250,00
15	49237	TUBO DE CONCRETO SIMPLES DIAMETRO 0,60M PS1 MACHO E FEMEA, COMPRIMENTO 1,00 METRO.	750,00	CONSTRUPRE	UN	R\$ 65,00	R\$ 48.750,00
16	49239	TUBO DE CONCRETO SIMPLES DIAMETRO 1,00M PS1 MACHO E FEMEA, COMPRIMENTO 1,00 METRO.	250,00	CONSTRUPRE	UN	R\$ 198,00	R\$ 49.500,00

Valor máximo estimado da licitação é de **R\$ 742.919,00 (Setecentos e quarenta e dois mil novecentos e dezenove reais)**

O fornecimento dos produtos, objeto deste procedimento licitatório serão efetuados conforme estabelecido no Pregão Eletrônico em referência e seus anexos.

**Validade da Proposta:** A proposta terá validade de 60 (sessenta) dias, a partir da data de abertura do pregão.

Prazo e condições de Entrega: Conforme Edital. Do pagamento: Conforme Edital.

Garantia dos produtos: em conformidade com normas conforme edital.

  
CNPJ 10.568.429/0001-33  
ROSINHO O. FERREIRA  
EIRELE ME

Tel.: (49) 3644-1924

Email: [construpre@construpre.com](mailto:construpre@construpre.com) - Site: [www.construpre.com](http://www.construpre.com)

**Rod. BR 163, km 11 - Bairro Industrial - CEP 85700-000 - Barracão - PR**

## 1 - IDENTIFICAÇÃO DO CONCORRENTE:

RAZÃO SOCIAL: ROSINHO O. FERREIRA EIRELI ME

CNPJ: 10.568.429/0001-33

INSCRIÇÃO ESTADUAL: 904.665.65.79

REPRESENTANTE E CARGO: CANDIDA M. T. DE CAMPOS /

ASSISTENTE ADMINISTRATIVO

CARTEIRA DE IDENTIDADE E CPF: 3.719.763 SSP-SC / 005.724.079-55

ENDEREÇO e TELEFONE: RUA AMÁLIA BISSANI, Nº65, D.CERQUEIRA-SC

AGÊNCIA e Nº DA CONTA BANCÁRIA – 2896 / CONTA 289-8, CAIXA ECONOMICA.

## 2 - CONDIÇÕES GERAIS

A proponente declara conhecer os termos do instrumento convocatório que rege a presente licitação.

2.2 O preço proposto acima contempla todas as despesas necessárias ao pleno fornecimento, tais como os encargos (obrigações sociais, impostos, taxas etc.), incidentes sobre o fornecimento.

Barracão-PR, 02 de março de 2017.

  
ROSINHO O. FERREIRA EIRELI ME  
CNPJ – 10.568.429/0001-33  
Candida M. This de Campos

**10.568.429/0001-33**  
ROSINHO O. FERREIRA  
EIRELI - ME  
ROD. BR 163 - KM 11, S/Nº  
GALPÃO 01 - BAIRRO INDUSTRIAL  
85700-000 - BARRACÃO - PR

Tel.: (49) 3644-1924

Email: [construpre@construpre.com](mailto:construpre@construpre.com) - Site: [www.construpre.com](http://www.construpre.com)

**Rod. BR 163, km 11 - Bairro Industrial - CEP 85700-000 - Barracão - PR**





**ARTEFATOS  
DE  
CIMENTO**

JC ARTEFATOS  
DE CIMENTO LTDA. - EPP  
FONE [46] **3527-3038**  
FRX [46] **3527-3032**  
Rua Nereu Schelikmann, 200 - Pinheirinho  
CEP 85603-025 - Francisco Beltrão - PR

**EDITAL DE PREGÃO Nº 027/2017**  
**PROCESSO ADMINISTRATIVO Nº 99/2017**  
**MODALIDADE: PREGÃO ELETRÔNICO**  
**TIPO: MENOR PREÇO ITEM UNITÁRIO**

**OBJETO: REGISTRO DE PREÇOS para fornecimento de tubos de concreto simples e armado, conforme especificações e demais disposições descritas no Anexo I deste Edital**

### ANEXO – II

A empresa JC Artefatos de Cimento LTDA, estabelecida na Rua Nereu Schelikmann, nº 206, Tel: (46)3527-3038, inscrita no CNPJ sob nº 09.242.774/0001-01, neste ato representada por Cassiano Vivian, Sócio/Gerente, RG:7.150.167-1, CPF:041.339.119-11, Rua Nereu Schelikmann, nº 206, propõe fornecer à Prefeitura Municipal de Francisco Beltrão, em estrito cumprimento ao previsto no Edital de Pregão Eletrônico nº 027/2017, conforme abaixo discriminado:

ITEM	QDT.	UNI.	VALOR UNIT(R\$)	MATERIAL
1	800	UN	17,80	TUBO DE CONCRETO SIMPLES DIAMETRO 0,20M PS1 MACHO E FEMEA, COMPRIMENTO 1,00 METRO.
3	500	UN	105,00	TUBO DE CONCRETO SIMPLES DIAMETRO 0,80M PA1 MACHO E FEMEA, COMPRIMENTO 1,00 METRO.
15	750	UN	50,30	TUBO DE CONCRETO SIMPLES DIAMETRO 0,60M PS1 MACHO E FEMEA, COMPRIMENTO 1,00 METRO.

**Obs.:** Nos valores acima estão compreendidos, além do lucro, encargos sociais, taxas, fretes, seguros e quaisquer despesas de responsabilidade do proponente que, direta ou indiretamente, decorram da execução do objeto licitado, na forma e condições previstas no Edital e seus anexos.

Validade da Proposta: 60 (sessenta) dias.  
Prazo de entrega: 05 (cinco) dias.  
Local da Entrega: Francisco Beltrão -PR.  
Francisco Beltrão, 16 de Março de 2017.



---

Cassiano Vivian  
Sócio/Administrador.  
CPF: 041.339.119-11  
RG: 7.150.167-1

**RELATÓRIO DE ENSAIO Nº 21992/17****Interessado:** JC Artefatos de Cimento LTDA

Rua Nereu Schelikmann, 206 – Pinheirinho – Francisco Beltrão/PR - 85.603-005

CNPJ: 09.242.774/0001-01 I.E: 904.421.7829

**Procedência:** Fabrica**1. INTRODUÇÃO**

Este relatório apresenta os resultados de ensaio de resistência à compressão diametral de tubos de concreto e ensaio de absorção de água referente a uma amostra, contendo um exemplar, de tubo de concreto Armado Ø 800 mm. A amostra foi coletada e entregue no laboratório pelo interessado.

**2. METODOS DE ENSAIO E DOCUMENTOS COMPLEMENTARES**

NBR 8890/07 – Tubo de concreto de seção circular para águas pluviais e esgotos sanitários – Requisitos e métodos de ensaios.

**3. AMOSTRA**

Tubo de concreto: Armado

Diâmetro interno nominal: 800 mm

Tipo de encaixe: macho e fêmea

**4. RESULTADOS****4.1 Resistência à compressão diametral**

Tabela 01 – Dimensões das Peças

Tubo nº	Dimensões médias (mm)		
	Diâmetro Nominal Ø (mm)	Comprimento Útil (mm)	Espessura da Parede (mm)
1	799,5	992,7	81,2

Tabela 02 – Resistência à Compressão

Tubo nº	Data de Fabricação	Data do Ensaio	Idade (dias)	Carga de Fissura (tf/m)	Carga de Fissura (kN/m)	Carga máxima de Ruptura (tf/m)	Carga máxima de Ruptura (kN/m)
1	-	03/03/17	>28	3,31	<b>32,5</b>	4,09	<b>40,1</b>

Gráfico 01 – Evolução da carga x Tempo de Ensaio

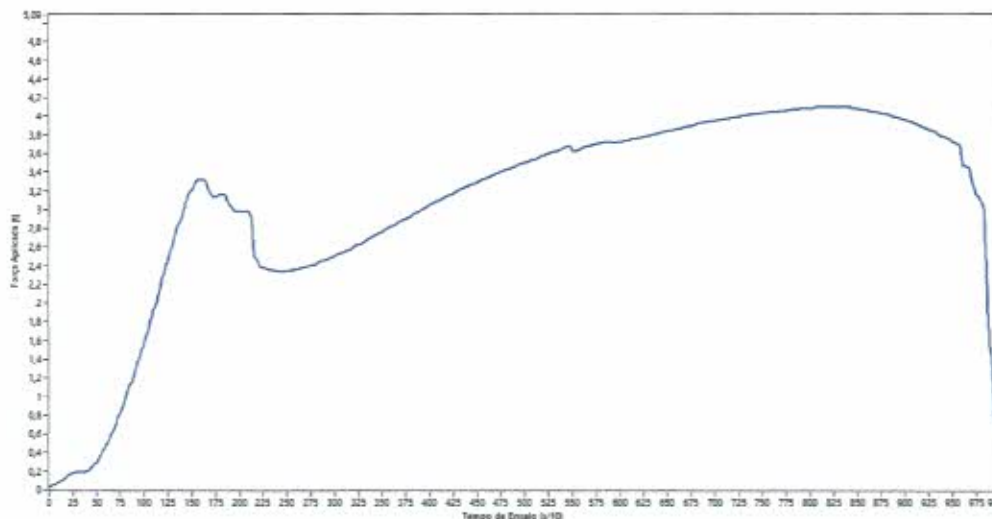

Exigência de Norma para Classe PA1/PA2:

DN	Classe	Água Pluvial	
		Carga mínima de fissura (kN/m)	Carga mínima de ruptura (kN/m)
800	PA1	32	48
800	PA2	48	72

#### 4.2 Absorção de água

Tabela 3 – Ensaio de Absorção de água

Corpo de Prova Nº	Massa Seca (g)	Massa Saturada (g)	Absorção da Água (%)
1	1327,8	1395,6	5,11%

Data de início do ensaio: 03/03/2017

Data de conclusão do ensaio: 06/03/2017

### 5. CONSIDERAÇÕES FINAIS

A amostra em estudo não atende as especificações de resistência segundo a NBR 8890/2007 para tubos de concreto armado classe PA1 devido à carga de ruptura ser inferior ao solicitado por norma.

A amostra atende as exigências para absorção de água segundo a norma.

O resultado do ensaio tem seu valor restrito à amostra entregue e ensaiada no laboratório.

Os dados de identificação da amostra foram fornecidos pelo interessado. A Testecon Engenharia LTDA não se responsabiliza por dados de identificação incorretos.

O conteúdo deste Relatório somente poderá ser reproduzido por inteiro. A reprodução das partes requer aprovação por escrito da Testecon Engenharia Ltda.

**RELATÓRIO DE ENSAIO Nº 22005/17****Interessado:** JC Artefatos de Cimento LTDA

Rua Nereu Schelikmann, 206 – Pinheirinho – Francisco Beltrão/PR - 85.603-005

CNPJ: 09.242.774/0001-01 I.E: 904.421.7829

**Procedência:** Fabrica**1. INTRODUÇÃO**

Este relatório apresenta os resultados de ensaio de resistência à compressão diametral de tubos de concreto e ensaio de absorção de água referente a uma amostra, contendo um exemplar, de tubo de concreto simples Ø 200 mm. A amostra foi coletada e entregue no laboratório pelo interessado.

**2. METODOS DE ENSAIO E DOCUMENTOS COMPLEMENTARES**

NBR 8890/07 – Tubo de concreto de seção circular para águas pluviais e esgotos sanitários – Requisitos e métodos de ensaios.

**3. AMOSTRA**

Tubo de concreto: Simples

Diâmetro interno nominal: 200 mm

Tipo de encaixe: macho e fêmea

**4. RESULTADOS****4.1 Resistência à compressão diametral**

Tabela 01 – Dimensões das Peças

Tubo nº	Dimensões médias (mm)		
	Diâmetro Nominal Ø (mm)	Comprimento Útil (mm)	Espessura da Parede (mm)
1	198,5	990,0	35,2

Tabela 02 – Resistência à Compressão

Tubo nº	Data de Fabricação	Data do Ensaio	Idade (dias)	Carga máxima de Ruptura (tf/m)	Carga máxima de Ruptura (kN/m)
1	-	03/03/17	>28	1,76	17,3

Gráfico 01 – Evolução da carga x Tempo de Ensaio

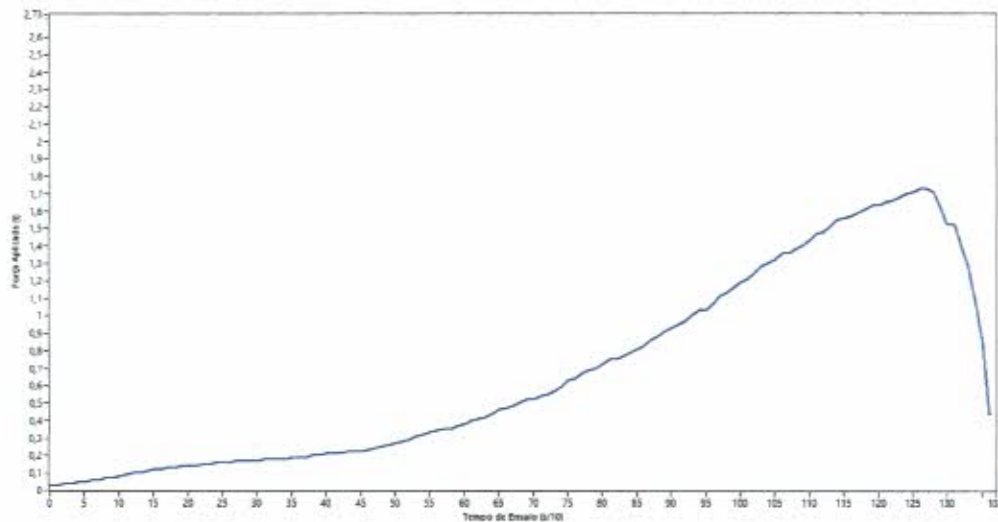

Exigência de Norma para Classe PS:

DN	Água pluvial		Esgoto sanitário
	Carga mínima de ruptura kN/m		Carga mínima de ruptura kN/m
Classe	PS1	PS2	ES
200	16	24	36

#### 4.2 Absorção de água

Tabela 3 – Ensaio de Absorção de água

Corpo de Prova Nº	Massa Seca (g)	Massa Saturada (g)	Absorção da Água (%)
1	865,3	917,8	6,07%

Data de início do ensaio: 03/03/2017

Data de conclusão do ensaio: 06/03/2017

### 5. CONSIDERAÇÕES FINAIS

A amostra em estudo atende as especificações de resistência segundo a NBR 8890/2007 para tubos de concreto simples classe PS1.

A amostra atende as exigências para absorção de água segundo a norma.

O resultado do ensaio tem seu valor restrito à amostra entregue e ensaiada no laboratório.

Os dados de identificação da amostra foram fornecidos pelo interessado. A Testecon Engenharia LTDA não se responsabiliza por dados de identificação incorretos.

O conteúdo deste Relatório somente poderá ser reproduzido por inteiro. A reprodução das partes requer aprovação por escrito da Testecon Engenharia Ltda.

## RELATÓRIO DE ENSAIO Nº 21996/17

**Interessado:** JC Artefatos de Cimento LTDA

Rua Nereu Schelikmann, 206 – Pinheirinho – Francisco Beltrão/PR - 85.603-005

CNPJ: 09.242.774/0001-01 I.E: 904.421.7829

**Procedência:** Fabrica

### 1. INTRODUÇÃO

Este relatório apresenta os resultados de ensaio de resistência à compressão diametral de tubos de concreto e ensaio de absorção de água referente a uma amostra, contendo um exemplar, de tubo de concreto simples Ø 600 mm. A amostra foi coletada e entregue no laboratório pelo interessado.

### 2. METODOS DE ENSAIO E DOCUMENTOS COMPLEMENTARES

NBR 8890/07 – Tubo de concreto de seção circular para águas pluviais e esgotos sanitários – Requisitos e métodos de ensaios.

### 3. AMOSTRA

Tubo de concreto: Simples

Diâmetro interno nominal: 600 mm

Tipo de encaixe: macho e fêmea

### 4. RESULTADOS

#### 4.1 Resistência à compressão diametral

Tabela 01 – Dimensões das Peças

Tubo nº	Dimensões médias (mm)		
	Diâmetro Nominal Ø (mm)	Comprimento Útil (mm)	Espessura da Parede (mm)
1	600,0	988,3	62,9

Tabela 02 – Resistência à Compressão

Tubo nº	Data de Fabricação	Data do Ensaio	Idade (dias)	Carga máxima de Ruptura (tf/m)	Carga máxima de Ruptura (kN/m)
1	-	03/03/17	>28	2,5	24,5

Gráfico 01 – Evolução da carga x Tempo de Ensaio

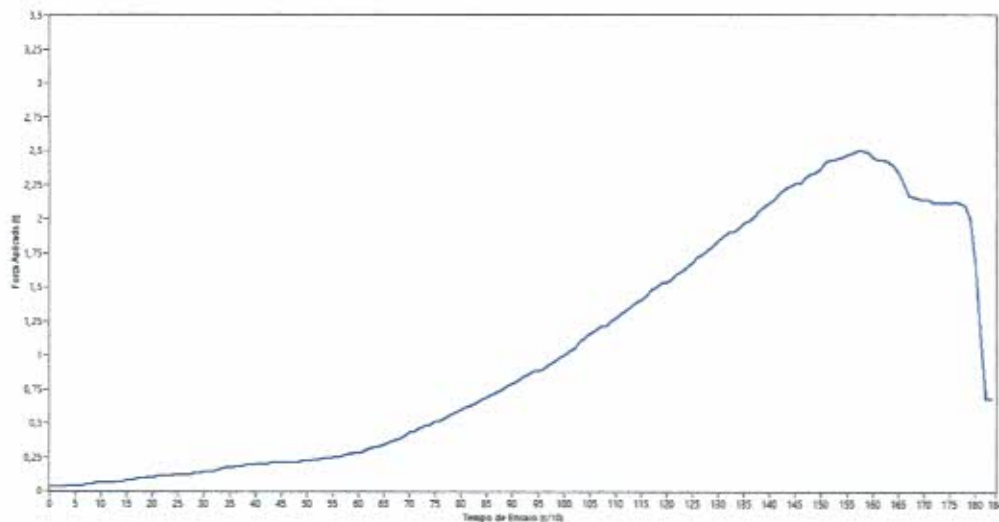

Exigência de Norma para Classe PS:

DN	Água pluvial		Esgoto sanitário
	Carga mínima de ruptura kN/m		Carga mínima de ruptura kN/m
Classe	PS1	PS2	ES
600	24	36	54

#### 4.2 Absorção de água

Tabela 3 – Ensaio de Absorção de água

Corpo de Prova Nº	Massa Seca (g)	Massa Saturada (g)	Absorção da Água (%)
1	1217,6	1291,1	6,04%

Data de início do ensaio:03/03/2017

Data de conclusão do ensaio: 06/03/2017

### 5. CONSIDERAÇÕES FINAIS

A amostra em estudo atende as especificações de resistência segundo a NBR 8890/2007 para tubos de concreto simples classe PS1.

A amostra atende as exigências para absorção de água segundo a norma.

O resultado do ensaio tem seu valor restrito à amostra entregue e ensaiada no laboratório.

Os dados de identificação da amostra foram fornecidos pelo interessado. A Testecon Engenharia LTDA não se responsabiliza por dados de identificação incorretos.

O conteúdo deste Relatório somente poderá ser reproduzido por inteiro. A reprodução das partes requer aprovação por escrito da Testecon Engenharia Ltda.





**ATA DA SESSÃO nº 090**  
**PREGÃO ELETRÔNICO nº 027/2017**  
**PROCESSO nº 099/2017**

Aos dezesseis dias do mês de março do ano de dois mil e dezessete, às quatorze horas, no endereço eletrônico [www.comprasnet.gov.br](http://www.comprasnet.gov.br), na sala de reuniões da administração, no paço da Prefeitura Municipal - térreo, situada na Rua Octaviano Teixeira dos Santos nº 1000 - centro, na cidade de Francisco Beltrão - PR, realizou-se Sessão Pública para recebimento das Propostas de Preços, da licitação acima citada, sob o critério de julgamento: "Menor preço POR ITEM UNITÁRIO", para a **REGISTRO DE PREÇOS para fornecimento de tubos de concreto simples e armado**. Conduzido pela Pregoeira Nádia Ap. Dall Agnol, designada pela Portaria nº 024/2017, de 18/01/2017. A divulgação do ato deu-se por Aviso de Licitação, publicado nos jornais: Diário Oficial do Estado do Paraná edição nº 9880 do dia 06/02/2017 pagina 32; Jornal de Beltrão do dia 21/02/2017 pagina 7A; Diário dos Municípios do Sudoeste DIOEM página 37 do dia 21/02/2017; Diário Oficial da União DOU página 184 do dia 22/02/2017; bem como Edital e Aviso disponibilizados no site do Município de Francisco Beltrão [www.franciscobeltrao.pr.gov.br](http://www.franciscobeltrao.pr.gov.br), no site Compras Governamentais [www.comprasnet.gov.br](http://www.comprasnet.gov.br) e do Tribunal de Contas do Estado [www.tce.pr.gov.br](http://www.tce.pr.gov.br) a partir do dia 20/02/2017. Bem como Aviso de Rerratificação publicado nos jornais: Diário Oficial do Estado do Paraná edição nº 9897 do dia 03/03/2017 pagina 29; Jornal de Beltrão do dia 02/03/2017 pagina 4A; Diário dos Municípios do Parana - AMP página 201 do dia 03/03/2017; Diário Oficial da União DOU página 184 do dia 07/03/2017; bem como Edital e Aviso disponibilizados no site do Município de Francisco Beltrão [www.franciscobeltrao.pr.gov.br](http://www.franciscobeltrao.pr.gov.br), no site Compras Governamentais [www.comprasnet.gov.br](http://www.comprasnet.gov.br) e do Tribunal de Contas do Estado [www.tce.pr.gov.br](http://www.tce.pr.gov.br) a partir do dia 01/03/2017. E ainda Nota Explicativa, publicada no Diário dos Municípios do Parana - AMP página 37 do dia 08/03/2017. Inicialmente, conforme consta no edital, o recebimento das propostas iniciais de preços, menor preço POR ITEM UNITÁRIO. Ao declarar aberta a sessão, a Pregoeira saudou os participantes e informou sobre os procedimentos do certame. Findo a fase de lances de eminência e aleatório dos itens, a pregoeira abriu o prazo conforme edital, de até 2(duas) horas para as licitantes provisoriamente vencedoras anexem os documentos referente ao ITEM 13 do edital. A pregoeira comunicou aos licitantes quando ao item 9.10 do edital, onde comunicou que as licitantes não enquadradas no perímetro local/regional superassem os 10% do melhor preço válido das empresas locais/regionais. A pregoeira comunicou via chat a CONVOCAÇÃO DE ANEXO, sendo que seriam aceitos documentos de habilitação e propostas via Sistema. Conforme item 13.1.1.2 Será aceito apenas 01 (UM) arquivo (COMPACTADO ex.: .zip e .pdf) com os relativos Documentos de Habilitação e Proposta de Preços. A pregoeira comunicou aos licitantes quando ao item 9.10 do edital, onde comunicou que as licitantes não enquadradas no perímetro local/regional superassem os 10% do melhor preço válido das empresas locais/regionais, sendo que o licitante: PPN COMERCIO VAREJISTA DE ARTIGOS DE PAPELARIA LTDA - ME efetuou lances com índice de superação menor que os 10%, perdendo assim o direito de contratação para empresas locais/regionais. Transcorrido o prazo, a pregoeira constatou que as licitantes



**ATA DA SESSÃO nº 091  
PREGÃO ELETRÔNICO nº 027/2017  
PROCESSO nº 099/2017**

anexaram em tempo hábil os documentos solicitados, os quais foram conferidos e declarados provisoriamente habilitados. A pregoeira comunicou os licitantes quanto ao item 2.1 do edital, exigência de amostras e laudos técnicos, sendo que a oficialização da classificação de todos os itens ficará condicionada a análise das amostras e laudos. O edital de Convocação para sessão pública e análise das amostras foi publicado no Diário Oficial dos Municípios do Paraná no dia 22 de março de 2017 página 45, convocando os licitantes provisoriamente vencedores a se fazer presentes no dia 27 de março de 2017 para entrega e análise das amostras pela comissão técnica designada através da Portaria Municipal nº 165/2017 de 22 de março de 2017. O Parecer técnico segue em anexo a presente Ata. Restando ausente apresentação de amostras a licitante ROSINHO O. FERREIRA - EIRELI – ME, sendo que a imediatamente após inabilitação foi convocado o segundo colado do item, o qual atendeu as especificações do edital quanto a amostras e documentação de habilitação. Findo a conferência dos demais documentos, resultaram vencedoras as empresas: **JC ARTEFATOS DE CIMENTO LTDA –ME nos itens 001; 003 e 005; DERIVADOS DE CIMENTO PATO BRANCO LTDA nos itens 004 e 006; EMPREMAC ARTEFATOS DE CIMENTO LTDA – EPP nos itens 002; 005; 007; 008; 009; 010; 011; 012; 013; 014 e 016. Totalizando R\$ 630.841,25 (seiscentos e trinta mil oitocentos e quarenta e um reais e vinte e cinco centavos).** Os relatórios de classificação detalhados seguem em anexo a presente Ata. Imediatamente após o encerramento a Pregoeira convocou os licitantes a encaminharem os documentos constantes do ITEM 13 do edital, original, no prazo de até 03 (três) dias úteis. Em seguida, foram verificados todos os documentos de habilitação bem como proposta final com valores atualizados conforme as lances eletrônicos da vencedora encaminhado originais a pregoeira. Foi divulgado o resultado da sessão pública e foi concedido o prazo recursal conforme preconiza o artigo 26, do Decreto 5450/2005, sendo que nenhum licitante interpôs intenção de recurso. A pregoeira informou que após adjudicação e homologação do Pregão pelo Prefeito Municipal, a contratada terá o prazo de 5 (cinco) dias para assinatura da Ata de Registro de Preços. Nada mais havendo a tratar, a pregoeira declarou encerrados os trabalhos no dia trinta e março de 2017.

  
Nádia Dall Agnol  
PREGOEIRA

## PREGÃO ELETRÔNICO

## DECLARAÇÕES

UASG 987565 - PREF.MUN. DE FRANCISCO BELTRAO  
Pregão Eletrônico Nº 00027/2017(SRP)

CNPJ/CPF	Razão Social/Nome	Porte da Empresa
03.093.048/0001-80	TUBOFORTE DERIVADOS DE CIMENTO LTDA	Demais (Diferente de ME/EPP)
Data Declarações: 03/03/2017 15:12	Declaração MEE/EPP/COOP: NÃO	Declaração de Ciência Edital: <u>SIM</u>
Declaração Fato Superveniente: <u>SIM</u>	Declaração de Menor: <u>SIM</u>	Declaração Independente de Proposta: <u>SIM</u>
Declaração de Não Utilização de Trabalho Degradante ou Forçado: <u>SIM</u>		
79.847.687/0001-55	DERIVADOS DE CIMENTO PATO BRANCO LTDA - EPP	ME/EPP
Data Declarações: 06/03/2017 14:29	Declaração MEE/EPP/COOP: <u>SIM</u>	Declaração de Ciência Edital: <u>SIM</u>
Declaração Fato Superveniente: <u>SIM</u>	Declaração de Menor: <u>SIM</u>	Declaração Independente de Proposta: <u>SIM</u>
Declaração de Não Utilização de Trabalho Degradante ou Forçado: <u>SIM</u>		
10.568.429/0001-33	ROSINHO O. FERREIRA - EIRELI - ME	ME/EPP
Data Declarações: 07/03/2017 16:36	Declaração MEE/EPP/COOP: <u>SIM</u>	Declaração de Ciência Edital: <u>SIM</u>
Declaração Fato Superveniente: <u>SIM</u>	Declaração de Menor: <u>SIM</u>	Declaração Independente de Proposta: <u>SIM</u>
Declaração de Não Utilização de Trabalho Degradante ou Forçado: <u>SIM</u>		
19.635.017/0001-43	SANTAFE COMERCIAL E SERVICOS LTDA	Demais (Diferente de ME/EPP)
Data Declarações: 07/03/2017 16:40	Declaração MEE/EPP/COOP: NÃO	Declaração de Ciência Edital: <u>SIM</u>
Declaração Fato Superveniente: <u>SIM</u>	Declaração de Menor: <u>SIM</u>	Declaração Independente de Proposta: <u>SIM</u>
Declaração de Não Utilização de Trabalho Degradante ou Forçado: <u>SIM</u>		
07.324.689/0001-59	DMR PROJETOS E VIAGENS LTDA - EPP	ME/EPP
Data Declarações: 08/03/2017 14:03	Declaração MEE/EPP/COOP: <u>SIM</u>	Declaração de Ciência Edital: <u>SIM</u>
Declaração Fato Superveniente: <u>SIM</u>	Declaração de Menor: <u>SIM</u>	Declaração Independente de Proposta: <u>SIM</u>
Declaração de Não Utilização de Trabalho Degradante ou Forçado: <u>SIM</u>		
04.266.534/0001-15	J M CONSTRUCOES E EMPREENDIMENTOS LTDA	Demais (Diferente de ME/EPP)
Data Declarações: 09/03/2017 13:15	Declaração MEE/EPP/COOP: NÃO	Declaração de Ciência Edital: <u>SIM</u>
Declaração Fato Superveniente: <u>SIM</u>	Declaração de Menor: <u>SIM</u>	Declaração Independente de Proposta: <u>SIM</u>
Declaração de Não Utilização de Trabalho Degradante ou Forçado: <u>SIM</u>		
09.242.774/0001-01	JC ARTEFATOS DE CIMENTO LTDA - ME	ME/EPP
Data Declarações: 15/03/2017 15:06	Declaração MEE/EPP/COOP: <u>SIM</u>	Declaração de Ciência Edital: <u>SIM</u>
Declaração Fato Superveniente: <u>SIM</u>	Declaração de Menor: <u>SIM</u>	Declaração Independente de Proposta: <u>SIM</u>
Declaração de Não Utilização de Trabalho Degradante ou Forçado: <u>SIM</u>		
11.091.026/0001-09	MIRA COMERCIAL E SERVICOS - EIRELI - ME	ME/EPP
Data Declarações: 15/03/2017 16:30	Declaração MEE/EPP/COOP: <u>SIM</u>	Declaração de Ciência Edital: <u>SIM</u>
Declaração Fato Superveniente: <u>SIM</u>	Declaração de Menor: <u>SIM</u>	Declaração Independente de Proposta: <u>SIM</u>
Declaração de Não Utilização de Trabalho Degradante ou Forçado: <u>SIM</u>		
19.087.611/0001-47	REFERENCIA ENGENHARIA COMERCIO E EQUIPAMENTOS EIRELI - ME	ME/EPP
Data Declarações: 15/03/2017 16:38	Declaração MEE/EPP/COOP: <u>SIM</u>	Declaração de Ciência Edital: <u>SIM</u>
Declaração Fato Superveniente: <u>SIM</u>	Declaração de Menor: <u>SIM</u>	Declaração Independente de Proposta: <u>SIM</u>
Declaração de Não Utilização de Trabalho Degradante ou Forçado: <u>SIM</u>		
14.540.178/0001-30	EMPREMAC ARTEFATOS DE CIMENTO LTDA - EPP	ME/EPP
Data Declarações: 16/03/2017	Declaração MEE/EPP/COOP:	Declaração de Ciência Edital: <u>SIM</u>

30/03/2017

<https://www.comprasnet.gov.br/livre/pregao/declaracoesProposta.asp?prg.cod=655520>

10:28

SIM**Declaração Fato Superveniente:**  
SIM**Declaração de Menor:** SIM**Declaração Independente de Proposta:**  
SIM**Declaração de Não Utilização de Trabalho Degradante ou Forçado:** SIM81.097.503/0001- LAJES PATAGONIA INDUSTRIA E COMERCIO LTDA  
29

Demais (Diferente de ME/EPP)

**Data Declarações:** 16/03/2017

10:38

**Declaração MEE/EPP/COOP:**  
NÃO**Declaração de Ciência Edital:** SIM**Declaração Fato Superveniente:**  
SIM**Declaração de Menor:** SIM**Declaração Independente de Proposta:**  
SIM**Declaração de Não Utilização de Trabalho Degradante ou Forçado:** SIM12.218.057/0001- PPN COMERCIO VAREJISTA DE ARTIGOS DE PAPELARIA LTDAME/EPP  
40 - M**Data Declarações:** 16/03/2017

14:22

**Declaração MEE/EPP/COOP:**  
SIM**Declaração de Ciência Edital:** SIM**Declaração Fato Superveniente:**  
SIM**Declaração de Menor:** SIM**Declaração Independente de Proposta:**  
SIM**Declaração de Não Utilização de Trabalho Degradante ou Forçado:** SIMImprimir o  
**Relatório**

Fechar

## PREGÃO ELETRÔNICO



PREFEITURA MUNICIPAL DE FRANCISCO BELTRÃO

Pregão Eletrônico Nº 00027/2017(SRP)

## RESULTADO POR FORNECEDOR

## 09.242.774/0001-01 - JC ARTEFATOS DE CIMENTO LTDA - ME

Item	Descrição	Unidade de Fornecimento	Quantidade	Valor Unitário	Valor Global
1	TUBO DE CONCRETO	UNIDADE	800	R\$ 17,8000	R\$ 14.240,0000
<b>Marca:</b> JC ARTEFATOS DE CIME <b>Fabricante:</b> JC ARTEFATOS DE CIMENTO LTDA <b>Modelo / Versão:</b> JC ARTEFATOS DE CIMENTO LTDA <b>Descrição Detalhada do Objeto Ofertado:</b> TUBO DE CONCRETO SIMPLES DIÂMETRO 0,20M PS1 MACHO E FÊMEA, COMPRIMENTO 1,00 METRO.					
3	TUBO DE CONCRETO	UNIDADE	500	R\$ 105,0000	R\$ 52.500,0000
<b>Marca:</b> JC ARTEFATOS DE CIME <b>Fabricante:</b> JC ARTEFATOS DE CIMENTO LTDA <b>Modelo / Versão:</b> JC ARTEFATOS DE CIMENTO LTDA <b>Descrição Detalhada do Objeto Ofertado:</b> TUBO DE CONCRETO SIMPLES DIÂMETRO 0,80M PA1 MACHO E FÊMEA, COMPRIMENTO 1,00 METRO.					
15	TUBO DE CONCRETO	UNIDADE	750	R\$ 50,3000	R\$ 37.725,0000
<b>Marca:</b> JC ARTEFATOS DE CIME <b>Fabricante:</b> JC ARTEFATOS DE CIMENTO LTDA <b>Modelo / Versão:</b> JC ARTEFATOS DE CIMENTO LTDA <b>Descrição Detalhada do Objeto Ofertado:</b> TUBO DE CONCRETO SIMPLES DIAMETRO 0,60M PS1 MACHO E FEMEA, COMPRIMENTO 1,00 METRO.					

**Total do Fornecedor: R\$ 104.465,0000**

## 14.540.178/0001-30 - EMPREMAC ARTEFATOS DE CIMENTO LTDA - EPP

Item	Descrição	Unidade de Fornecimento	Quantidade	Valor Unitário	Valor Global
2	TUBO DE CONCRETO	UNIDADE	800	R\$ 22,9000	R\$ 18.320,0000
<b>Marca:</b> EMPREMAC <b>Fabricante:</b> EMPREMAC <b>Modelo / Versão:</b> PS1 <b>Descrição Detalhada do Objeto Ofertado:</b> TUBO DE CONCRETO SIMPLES DIAMETRO 0,30 M PS1 MACHO E FEMEA, COMPRIMENTO 1,00 METRO					
5	CANAleta CONCRETO	UNIDADE	300	R\$ 38,0000	R\$ 11.400,0000
<b>Marca:</b> EMPREMAC <b>Fabricante:</b> EMPREMAC <b>Modelo / Versão:</b> MEIO TUBO <b>Descrição Detalhada do Objeto Ofertado:</b> CANALETA (MEIO TUBO) 0,60 METROS.					
7	TUBO DE CONCRETO	UNIDADE	25	R\$ 501,7500	R\$ 12.543,7500
<b>Marca:</b> EMPREMAC <b>Fabricante:</b> EMPREMAC <b>Modelo / Versão:</b> PA1 <b>Descrição Detalhada do Objeto Ofertado:</b> TUBO DE CONCRETO ARMADO CIRCULAR, TIPO PA1 MACHO E FEMEA, COM DIAMETRO DE 1,50 METROS E COMPRIMENTO DE 1,0 METRO.					
8	TUBO DE CONCRETO	UNIDADE	25	R\$ 529,0000	R\$ 13.225,0000
<b>Marca:</b> EMPREMAC <b>Fabricante:</b> EMPREMAC <b>Modelo / Versão:</b> PA1 <b>Descrição Detalhada do Objeto Ofertado:</b> TUBO DE CONCRETO ARMADO CIRCULAR, TIPO PA1 MACHO E FEMEA, COM DIAMETRO DE 1,50 METROS E COMPRIMENTO DE 1,0 METRO.					
9	MEIO - FIO DE CONCRETO	UNIDADE	1000	R\$ 16,5000	R\$ 16.500,0000
<b>Marca:</b> EMPREMAC <b>Fabricante:</b> EMPREMAC <b>Modelo / Versão:</b> RETO <b>Descrição Detalhada do Objeto Ofertado:</b> MEIO FIO RETO 0,10 X 0,20 X 0,80					
10	MEIO - FIO DE CONCRETO	UNIDADE	1000	R\$ 17,0000	R\$ 17.000,0000
<b>Marca:</b> EMPREMAC <b>Fabricante:</b> EMPREMAC <b>Modelo / Versão:</b> SARGETA <b>Descrição Detalhada do Objeto Ofertado:</b> MEIO FIO SARGETA 0,24 X 0,21 X 0,80					
11	TUBO DE CONCRETO	UNIDADE	2250	R\$ 31,5500	R\$ 70.987,5000
<b>Marca:</b> EMPREMAC <b>Fabricante:</b> EMPREMAC <b>Modelo / Versão:</b> PS1 <b>Descrição Detalhada do Objeto Ofertado:</b> TUBO DE CONCRETO SIMPLES DIAMETRO 0,40M PS1 MACHO E FEMEA, COMPRIMENTO 1,00 METRO.					
12	TUBO DE CONCRETO	UNIDADE	2250	R\$ 50,3500	R\$ 113.287,5000
<b>Marca:</b> EMPREMAC <b>Fabricante:</b> EMPREMAC <b>Modelo / Versão:</b> PS1					

**Descrição Detalhada do Objeto Ofertado:** TUBO DE CONCRETO SIMPLES DIAMETRO 0,60M PS1 MACHO E FEMEA, COMPRIMENTO 1,00 METRO.

13 TUBO DE CONCRETO UNIDADE 750 R\$ 192,7000 R\$ 144.525,0000

**Marca:** EMPREMAC

**Fabricante:** EMPREMAC

**Modelo / Versão:** PA1

**Descrição Detalhada do Objeto Ofertado:** TUBO DE CONCRETO ARMADO DIAMETRO 1,00M PA1 MACHO E FEMEA, COMPRIMENTO 1,00 METRO.

14 TUBO DE CONCRETO UNIDADE 750 R\$ 31,5500 R\$ 23.662,5000

**Marca:** EMPREMAC

**Fabricante:** EMPREMAC

**Modelo / Versão:** PS1

**Descrição Detalhada do Objeto Ofertado:** TUBO DE CONCRETO SIMPLES DIAMETRO 0,40M PS1 MACHO E FEMEA, COMPRIMENTO 1,00 METRO.

16 TUBO DE CONCRETO UNIDADE 250 R\$ 192,7000 R\$ 48.175,0000

**Marca:** EMPREMAC

**Fabricante:** EMPREMAC

**Modelo / Versão:** PA1

**Descrição Detalhada do Objeto Ofertado:** TUBO DE CONCRETO ARMADO DIAMETRO 1,00M PA1 MACHO E FEMEA, COMPRIMENTO 1,00 METRO.

**Total do Fornecedor: R\$ 489.626,2500**

**79.847.687/0001-55 - DERIVADOS DE CIMENTO PATO BRANCO LTDA - EPP**

Item	Descrição	Unidade de Fornecimento	Quantidade	Valor Unitário	Valor Global
4	CANALETA CONCRETO	UNIDADE	300	R\$ 24,0000	R\$ 7.200,0000

**Marca:** TUBOFORTE DERIVADOS

**Fabricante:** TUBOFORTE DERIVADOS

**Modelo / Versão:** MACHO FEMEA

**Descrição Detalhada do Objeto Ofertado:** CANALETA (MEIO TUBO) 0,40 METROS.

6 TUBO DE CONCRETO UNIDADE 30 R\$ 985,0000 R\$ 29.550,0000

**Marca:** TUBOFORTE DERIVADOS

**Fabricante:** TUBOFORTE DERIVADOS

**Modelo / Versão:** MACHO FEMEA

**Descrição Detalhada do Objeto Ofertado:** TUBO DE CONCRETO ARMADO CIRCULAR, TIPO PA1 MACHO E FEMEA, COM DIAMETRO DE 2,0 METROS E COMPRIMENTO DE 1,0 METRO.

**Total do Fornecedor: R\$ 36.750,0000**

**Valor Global da Ata: R\$ 630.841,2500**



Imprimir o  
Relatório

Voltar



MUNICÍPIO DE FRANCISCO BELTRÃO  
Estado do Paraná

000'11

**PUBLICADO**

DATA: 28/03/2017

EDIÇÃO Nº 1221

FLS: 46

ASS.

PORTARIA N.º 165 DE 2017

Designa Comissão de Análise de Amostras.

O PREFEITO MUNICIPAL DE FRANCISCO BELTRÃO, Estado do Paraná, no uso de suas atribuições legais,

**RESOLVE:**

Art. 1º DESIGNAR a Comissão de Análise de Amostras de materiais de tubos de concreto simples e armados, referente ao Pregão Eletrônico n.º 027/2017:

I - VANIOS CARLOS BIEHL

II - ITAMIR MONTEMEZZO

III - ELIO VICENTE PINTO.

Art. 2º Revogam-se as disposições em contrário.

Art. 3º Este decreto entra em vigor na data de sua publicação.

Francisco Beltrão, Estado do Paraná, 22 de março de 2017.

  
CLEBER FONTANA  
PREFEITO MUNICIPAL



## EDITAL DE CONVOCAÇÃO PREGÃO ELETRÔNICO Nº 027/2017

Objeto: REGISTRO DE PREÇOS para fornecimento de tubos de concreto simples e armado

O Município de Francisco Beltrão, Estado do Paraná, em cumprimento ao disposto no item 2.1 do edital, **CONVOCA, sob pena de desclassificação**, as empresas abaixo relacionadas, para que apresente como condição de contratação, as AMOSTRAS dos itens e comprovação do atendimento a norma técnica NBR 8890/2007 e ERRATA 2008 (Tubo de Concreto, de seção circular, para águas pluviais e esgotos sanitários – Requisitos e Métodos de ensaios) da ABNT, através do relatório técnico emitido por laboratório responsável, comprovando que o produto atende a norma quanto a: Análise Visual; Análise Dimensional; Ensaio de Compressão diametral e Ensaio de absorção.

Empresas provisoriamente vencedoras:

- JC ARTEFATOS DE CIMENTO LTDA – ME nos itens 001; 003; 015;
- DERIVADOS DE CIMENTO PATO BRANCO LTDA – EPP no item 004;
- ROSINHO O. FERREIRA - EIRELI – ME no item 006;
- EMPREMAC ARTEFATOS DE CIMENTO LTDA – EPP nos itens 002; 005; 007; 008; 009; 010; 011; 012; 013; 014; 016).

As amostras deverão ser entregues até o dia 27 de março de 2017 às 15h00min na sede do Almoxarifado de materiais da Prefeitura Municipal, sito à Rua Marília, nº 665, no bairro Padre Ulrico, no município de Francisco Beltrão – PR.

A sessão publica para Análise das Amostras será realizada dia **27 de março de 2017 as 15h00min**, na sede do Almoxarifado de materiais da Prefeitura Municipal, sito à Rua Marília, nº 665, no bairro Padre Ulrico, no município de Francisco Beltrão – PR, para posterior emissão do Parecer Técnico. A sessão será realizada com ou sem a presença das empresas convocadas.

Francisco Beltrão, 21 de março de 2017.

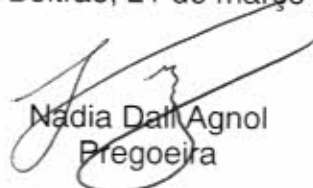
  
Nádia Dall Agnol  
Pregoeira



**EDITAL DE CONVOCAÇÃO  
PREGÃO ELETRÔNICO Nº 027/2017**

Objeto: REGISTRO DE PREÇOS para fornecimento de tubos de concreto simples e armado

O Município de Francisco Beltrão, Estado do Paraná, em cumprimento ao disposto no item 2.1 do edital, **CONVOCA, sob pena de desclassificação**, as empresas abaixo relacionadas, para que apresente como condição de contratação, as AMOSTRAS dos itens e comprovação do atendimento a norma técnica NBR 8890/2007 e ERRATA 2008 (Tubo de Concreto, de seção circular, para águas pluviais e esgotos sanitários – Requisitos e Métodos de ensaios) da ABNT, através do relatório técnico emitido por laboratório responsável, comprovando que o produto atende a norma quanto a: Análise Visual; Análise Dimensional; Ensaio de Compressão diametral e Ensaio de absorção.

Empresas provisoriamente vencedoras:

- JC ARTEFATOS DE CIMENTO LTDA – ME nos itens 001; 003; 015;
- DERIVADOS DE CIMENTO PATO BRANCO LTDA – EPP no item 004;
- ROSINHO O. FERREIRA - EIRELI – ME no item 006;
- EMPREMAC ARTEFATOS DE CIMENTO LTDA – EPP nos itens 002; 005; 007; 008; 009; 010; 011; 012; 013; 014; 016).

As amostras deverão ser entregues até o dia 27 de março de 2017 às 15h00min na sede do Almoxarifado de materiais da Prefeitura Municipal, sito à Rua Marília, nº 665, no bairro Padre Ulrico, no município de Francisco Beltrão – PR.

A sessão publica para Análise das Amostras será realizada dia **27 de março de 2017 as 15h00min**, na sede do Almoxarifado de materiais da Prefeitura Municipal, sito à Rua Marília, nº 665, no bairro Padre Ulrico, no município de Francisco Beltrão – PR, para posterior emissão do Parecer Técnico. A sessão será realizada com ou sem a presença das empresas convocadas.

Francisco Beltrão, 21 de março de 2017.

**NÁDIA DALL AGNOL**  
Pregoeira

**Publicado por:**  
Cidney Barbiero Filho  
**Código Identificador:**DA9FA146

**DEPARTAMENTO DE LICITAÇÕES E CONTRATOS  
TERMO DE HOMOLOGAÇÃO****TERMO DE HOMOLOGAÇÃO**

**MODALIDADE:** PREGÃO PRESENCIAL Nº 042/2017 – Processo nº 140/2017.

**OBJETO:** Contratação de serviços de hospedagem na cidade de Cascavel – PR, para atendimento a pacientes em tratamento de saúde.

**CRITÉRIO DE JULGAMENTO DAS PROPOSTAS:** menor preço por ITEM.

**FUNDAMENTAÇÃO LEGAL:** Lei Federal nº 8.666/93 e suas alterações, Lei Federal nº 10.520 de 17 de julho de 2002; Lei Complementar nº 123/2006 alterada pela Lei complementar nº 147/2014 e legislação complementar.

**EMPRESAS VENCEDORAS – preço por ITEM**

**1 – J KUSS & CIA LTDA – ME CNPJ: 06.940.608/0001-82** Item 001 R\$ 65,00.

**VALOR TOTAL DA LICITAÇÃO R\$ 195.000,000** (cento e noventa e cinco mil reais);

Homologo a presente licitação;

Francisco Beltrão, 21 de março de 2017

**CLEBER FONTANA**  
Prefeito Municipal

**Publicado por:**  
Cidney Barbiero Filho  
**Código Identificador:**F618E99C

**DEPARTAMENTO DE LICITAÇÕES E CONTRATOS  
PUBLICAÇÃO CONTRATO**

O Secretário Municipal da Administração da Prefeitura Municipal de Francisco Beltrão, Estado do Paraná, com base na Lei Federal 8.666/93 e legislação complementar, torna público extrato do Contrato:

**PARTES:** Município de Francisco Beltrão - PR e a empresa **AUDATEX BRASIL SERVICOS LTDA.**

**ESPÉCIE:** Contrato nº 129/2017 - Processo inexigibilidade nº 15/2017.

**OBJETO:** Aquisição de software e licença para utilização, pelo período de 12 meses, para acesso ao banco de dados de preços e de peças para manutenção de automóveis, caminhões e motocicletas da frota da Municipalidade.

**PRAZO:** 365 (trezentos e sessenta e cinco) dias.

**VALOR TOTAL:** R\$ 7.992,00 (sete mil, novecentos e noventa e dois reais).

**FORMA DE PAGAMENTO:** 30 DIAS APOS EMISSÃO DA NOTA FISCAL.

**RECURSOS ORÇAMENTÁRIOS:**

DOTAÇÕES				
Conta da despesa	Funcional programática	Fonte de recurso	Natureza da despesa	Grupo fonte
320	01.007.04.122.0403.2056	0	3.3.90.39.99.99	Do Exercício

Francisco Beltrão, 21 de março de 2017.

**PEDRINHO VERONEZE**  
Secretário Municipal da Administração

**Publicado por:**  
Cidney Barbiero Filho  
**Código Identificador:**1F1313B4

**DEPARTAMENTO DE LICITAÇÕES E CONTRATOS  
PUBLICAÇÃO CONTRATO**

O Secretário Municipal da Administração da Prefeitura Municipal de Francisco Beltrão, Estado do Paraná, com base na Lei Federal 8.666/93 e legislação complementar, torna público extrato do Contrato:

**PARTES:** Município de Francisco Beltrão - PR e a empresa **MAURO XAVIER BIAZI.**

**ESPÉCIE:** Contrato nº 130/2017 - Processo inexigibilidade nº 16/2017.

**OBJETO:** Aquisição de 1.260 exemplares do livro FRANCISCO BELTRÃO - ESCRITA NAS IMAGENS, do autor Mauro Xavier Biazi.

**PRAZO:** 120 (cento e vinte) dias.

**VALOR TOTAL:** R\$ 12.007,80 (doze mil e sete reais e oitenta centavos).

**FORMA DE PAGAMENTO:** 30 dias após emissão da nota fiscal.

**RECURSOS ORÇAMENTÁRIOS:**

DOTAÇÕES				
Conta da despesa	Funcional programática	Fonte de recurso	Natureza da despesa	Grupo fonte
3170	07.005.13.122.1301.2038	0	3.3.90.30.46.00	Do Exercício

Francisco Beltrão, 21 de março de 2017.

**PEDRINHO VERONEZE**  
Secretário Municipal da Administração

EDITAL REFERENTE À CONTRIBUIÇÃO SINDICAL

A Federação das Empresas do Comércio do Estado do Paraná e o Sindicato das Empregadas no Comércio de Pão, Biscoito e PR... solicitam que seja dada especialidade...

João M. Luiz Carneiro - Presidente

EDITAL DE CONVOCACAO DE ASSEMBLEIA GERAL ORDINARIA

O Presidente da COOPERATIVA CENTRAL BASE DE SERVICOS COM INTERCAO S/A... solicita a convocação para Assembleia Geral Ordinária...

Francisco Beltrão, 22 de fevereiro de 2017.

1º - Realização de contas, do exercício de 2016... 2º - Destinação das sobras ou restos das perdas apuradas...

SINDICATO DAS EMPREGADAS NO COMERCIO DE FRANCISCO BELTRÃO

A presidente do Sindicato das Empregadas no Comércio de Francisco Beltrão e Região, infra assinada, vem por meio deste...

Francisco Beltrão, 22 de fevereiro de 2017.

Adel Pagnon - Presidente

Câmara Municipal de Vereadores de Francisco Beltrão

A Presidente da Câmara Municipal Vereadores de Francisco Beltrão, Estado do Paraná, com base na Lei Federal nº 8.666/93 e legislação complementar...

Table with 3 columns: Orgão/Unidade, Funcional, Elemento de Despesa. Row 1: 01.001, 01.011.0001.02001, 3.3.90.36.00.00 - Material de Consumo

DATA DA ASSINATURA: 21/03/2017. FORO: Câmara de Francisco Beltrão - PR. ELENIR DE SOUZA MACIEL - PRESIDENTE DO LEGISLATIVO MUNICIPAL

CÂMARA MUNICIPAL DE CRUZEIRO DO IGUAÇU

RESOLUÇÃO N.º 096/2017. O Prefeito Municipal, em exercício, vem por meio deste ato convocar a Câmara Municipal para o exercício de suas atribuições...

DATA DA ASSINATURA: 21/03/2017. FORO: Câmara de Francisco Beltrão - PR. ELENIR DE SOUZA MACIEL - PRESIDENTE DO LEGISLATIVO MUNICIPAL

PODER LEGISLATIVO CÂMARA MUNICIPAL DE VEREADORES

EDITAL DE CONVOCACAO Nº 001/2017 SESSÃO EXTRAORDINÁRIA 001/2017

PAULO MATIAS HENRI, Presidente da Câmara Municipal do Município de Enéas Marques, Estado do Paraná, considerando o amplo legal na forma de dispositivo contido no art. 25, P.º 30, da Lei Orgânica Municipal...

- 1) Segundo turno de discussão e votação do Projeto de Lei nº 010/2017... 2) Segundo turno de discussão e votação do Projeto de Lei nº 010/2017... 3) Segundo turno de discussão e votação do Projeto de Lei nº 008/2017... 4) Segundo turno de discussão e votação do Projeto de Lei nº 012/2017...

Sala de Presidência da Câmara Municipal de Enéas Marques, Estado do Paraná, em 21 de março de 2017. VENCEDOR PAULO MATIAS HENRI

RESOLUÇÃO Nº 001/2017

SÚMULA: ALTERA O ARTIGO 21 DA RESOLUÇÃO Nº 007/2009 E DÁ OUTRAS PROVIDÊNCIAS.

O POVO DO MUNICÍPIO DE ENÉAS MARQUES, ESTADO DO PARANÁ, POR SEUS REPRESENTANTES NA CÂMARA MUNICIPAL, APROVOU E, EM PRESIDENTE EM SEU NOME, PROMULGO A SEGUINTE RESOLUÇÃO.

Art. 1º Fica alterado o artigo 21, da Resolução nº 007/2009, de 08 de julho de 2009 - Dispõe sobre o plano de cargos, carreira e vencimentos do poder legislativo municipal de Enéas Marques/PR e dá outras providências.

Art. 2º Esta Resolução entra em vigor na data de sua publicação revogando as disposições em contrário. Sala de Presidência da Câmara Municipal de Enéas Marques, Estado do Paraná, aos 21 de março de 2017.

PREFEITURA MUNICIPAL DE FRANCISCO BELTRÃO

EDITAL Nº 026/2017. CLEBER FONTANA, Prefeito Municipal de Francisco Beltrão, Estado do Paraná, no uso de suas atribuições legais...

Table with 5 columns: C, NOME, RG, DATA NASC, UF. Row 1: 41, MARIANA CONCEIÇÃO DOMINGOS, 0199660, 26/04/1993, RS

Art. 2º - O não comparecimento da candidata ora convocada no prazo estabelecido no artigo 1º desta Edital implicará na perda do direito à contratação. CLEBER FONTANA - PREFEITO MUNICIPAL

DECRETO Nº 251 de 2017. Everson ITACIR CAMILO ROVARIS de cargo, O PREFEITO MUNICIPAL DE FRANCISCO BELTRÃO, Estado do Paraná, no uso de suas atribuições legais...

DECRETO Nº 252 de 2017. Everson ITACIR CAMILO ROVARIS, para cargo em comissão, O PREFEITO MUNICIPAL DE FRANCISCO BELTRÃO, Estado do Paraná, no uso de suas atribuições legais...

EDITAL Nº 037/2017. MODALIDADE: PREGÃO ELETRÔNICO. OBJETO: Contratação de empresa especializada para execução de reparos de saneamento no esgoto...

2) Permanecer inalteradas as demais condições do edital. Francisco Beltrão, 21 de março de 2017.

AVISO DE REAFIRMAÇÃO DE EDITAL. MODALIDADE: PREGÃO ELETRÔNICO. OBJETO: Contratação de serviços para monitorar oficinas de artes, circo, danças urbanas...

AVISO DE LICITAÇÃO PARA REGISTRO DE PREÇOS. PREGÃO ELETRÔNICO Nº 051/2017 - USAG 9876565. EXCLUSIVO PARA MICROEMPRESA E EMPRESA DE PEQUENO PORTE.

AVISO DE LICITAÇÃO. PREGÃO PRESENCIAL Nº 020/2017. A Prefeitura Municipal de Francisco Beltrão-PR, através dos interessados que faziam parte do dia 03 de abril de 2017...

AVISO DE LICITAÇÃO. MODALIDADE: CONCORRÊNCIA. ENTIDADE PROMOTORA: MUNICÍPIO DE FRANCISCO BELTRÃO - PR. REGISTRO RECEITA PRÓPRIA DO MUNICÍPIO.

EDITAL Nº 001/2017-FINEB. MODALIDADE: CONCORRÊNCIA. ENTIDADE PROMOTORA: MUNICÍPIO DE FRANCISCO BELTRÃO - PR. REGISTRO RECEITA PRÓPRIA DO MUNICÍPIO.

DECRETO Nº 251 de 2017. Everson ITACIR CAMILO ROVARIS de cargo, O PREFEITO MUNICIPAL DE FRANCISCO BELTRÃO, Estado do Paraná, no uso de suas atribuições legais...

DECRETO Nº 252 de 2017. Everson ITACIR CAMILO ROVARIS, para cargo em comissão, O PREFEITO MUNICIPAL DE FRANCISCO BELTRÃO, Estado do Paraná, no uso de suas atribuições legais...

EDITAL Nº 037/2017. MODALIDADE: PREGÃO ELETRÔNICO. OBJETO: Contratação de empresa especializada para execução de reparos de saneamento no esgoto...

DECRETO Nº 251 de 2017. Everson ITACIR CAMILO ROVARIS de cargo, O PREFEITO MUNICIPAL DE FRANCISCO BELTRÃO, Estado do Paraná, no uso de suas atribuições legais...

DECRETO Nº 252 de 2017. Everson ITACIR CAMILO ROVARIS, para cargo em comissão, O PREFEITO MUNICIPAL DE FRANCISCO BELTRÃO, Estado do Paraná, no uso de suas atribuições legais...

EDITAL Nº 037/2017. MODALIDADE: PREGÃO ELETRÔNICO. OBJETO: Contratação de empresa especializada para execução de reparos de saneamento no esgoto...

DECRETO Nº 251 de 2017. Everson ITACIR CAMILO ROVARIS de cargo, O PREFEITO MUNICIPAL DE FRANCISCO BELTRÃO, Estado do Paraná, no uso de suas atribuições legais...

DECRETO Nº 252 de 2017. Everson ITACIR CAMILO ROVARIS, para cargo em comissão, O PREFEITO MUNICIPAL DE FRANCISCO BELTRÃO, Estado do Paraná, no uso de suas atribuições legais...



## PARECER TÉCNICO

1. **Interessado** : Departamento de Licitações.
2. **Objetivo** : O presente Parecer Técnico tem como objetivo atender designação da Portaria nº 165/2017 de 22 de março de 2017.
3. **Objeto** : O objeto principal é proceder a Análise de Amostras de materiais de tubos de concreto simples e armado do Pregão Eletrônico nº 027/2017.
4. **Desenvolvimento dos trabalhos** : Os trabalhos do presente Parecer Técnico foram assim desenvolvidos :
  - 4.1 **Vistoria in loco** : na tarde de 27/03/2017 na sede do Almoxarifado de materiais da Prefeitura Municipal, situada à rua Marília, nº 665, bairro Padre Ulrico, no município de Francisco Beltrão – PR, às 15 horas, efetivou-se através de sessão pública a inspeção das amostras dos materiais depositados neste local cujas constatações subsidiam e fundamentam a elaboração deste parecer técnico.  
Além dos membros desta Comissão de Análise estavam presentes na sessão pública os Srs. Valdir Macagnan e Adilson L. Macagnan representando a empresa Empretec Artefatos de Cimento Ltda, Renato Muller ( Diretor de Obras da Secretaria Municipal de Urbanismo ), Ilson Moreira ( Chefe de Divisão da Secretaria Municipal de Urbanismo ) e Dhannton Gilmar Ferreira( Estagiário de Engenharia Civil da Secretaria Municipal de Planejamento ).
  - 4.2 **Análise** : através de inspeção visual a olho nu e medições efetivadas com fita métrica inspecionou-se as amostras dos itens das empresas provisoriamente vencedoras abaixo relacionados :
    - a ) JC ARTEFATOS DE CIMENTO LTDA – ME : itens 001, 003 e 015;
    - b ) DERIVADOS DE CIMENTO PATO BRANCO LTDA – EPP : item 004;
    - c ) EMPREMAC ARTEFATOS DE CIMENTO LTDA – EPP : itens 002, 005, 007, 008, 009, 010, 011, 012, 013, 014 e 016.  
- a empresa ROSINHO O. FERREIRA – EIRELI – ME vencedora provisória do item 006 não entregou amostra do material.
5. **Conclusões** : após análise pode-se concluir :
  - a ) JC ARTEFATOS DE CIMENTO LTDA – ME, itens 001, 003 e 015 : as amostras atendem quanto a análise visual e dimensional;
  - b ) DERIVADOS DE CIMENTO PATO BRANCO LTDA – EPP, item 004 : a amostra atende quanto a análise visual e dimensional;
  - c ) EMPREMAC ARTEFATOS DE CIMENTO LTDA – EPP, itens 002, 005, 007, 008, 009, 010, 011, 012, 013, 014 e 016 : as amostras atendem quanto a análise visual e dimensional e o relatório de ensaio apresentado atende quanto a resistência a compressão diametral e absorção.
6. **Recomendações** : Tendo em vista as análises e conclusões deste Parecer Técnico, têm-se as seguintes recomendações :



- a ) JC ARTEFATOS DE CIMENTO LTDA – ME, itens 001, 003 e 015 : **aceitação das amostras;**
- b ) DERIVADOS DE CIMENTO PATO BRANCO LTDA – EPP, item 004 : **aceitação da amostra;**
- c ) ROSINHO O. FERREIRA – EIRELI – ME, ítem 006 : **convocação do 2º colocado;**
- d ) EMPREMAC ARTEFATOS DE CIMENTO LTDA – EPP, itens 002, 005, 007, 008, 009, 010, 011, 012, 013, 014 e 016 : **aceitação das amostras.**

**7. Anexos :**

- a ) relatório fotográfico.

Francisco Beltrão, 27 de Março de 2017.

**Vanios C. Biehl**

Engº Civil – CREA/PR 26.006-D  
Secretaria Municipal de Urbanismo  
Decreto nº 202/2011

**Elio Vicente Pinto**

Engº Civil – CREA/PR 34.348-D  
Secretaria Municipal de Urbanismo

**Itamir Montemezzo**

Secretário Municipal de Urbanismo

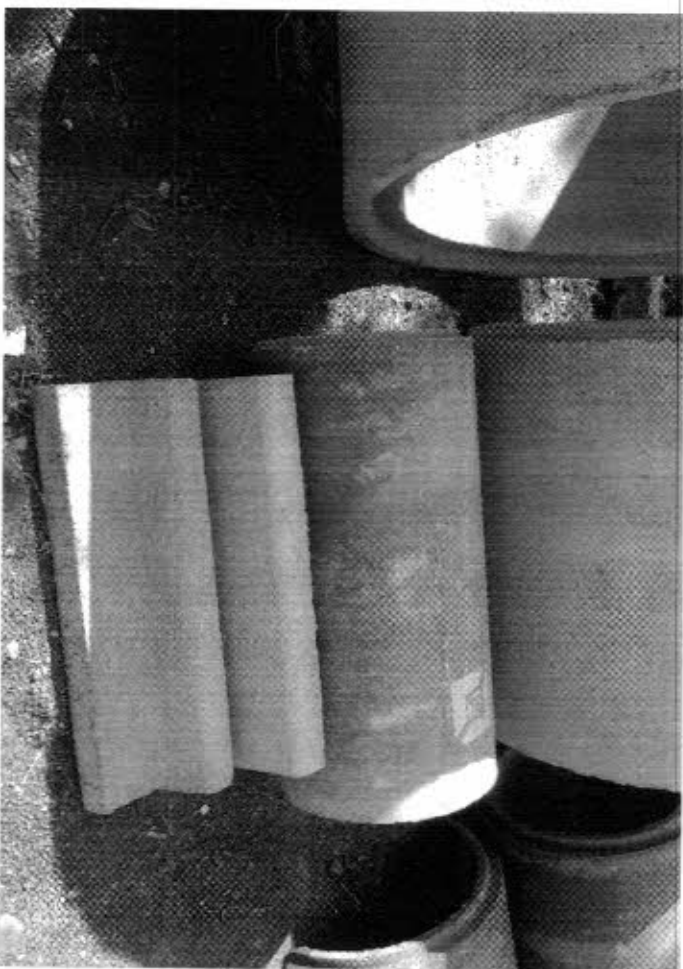
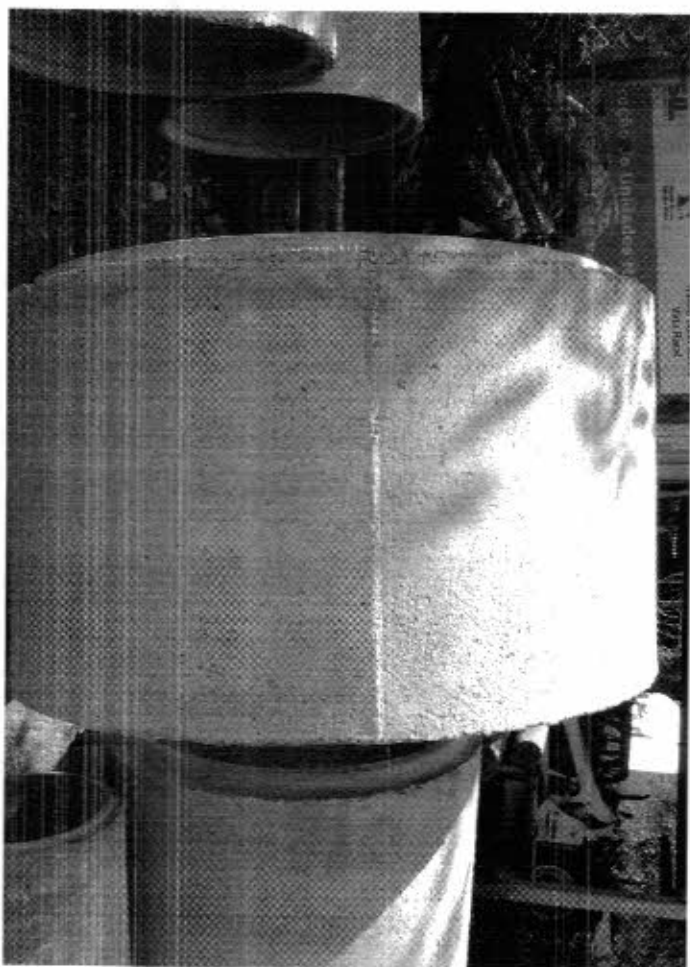
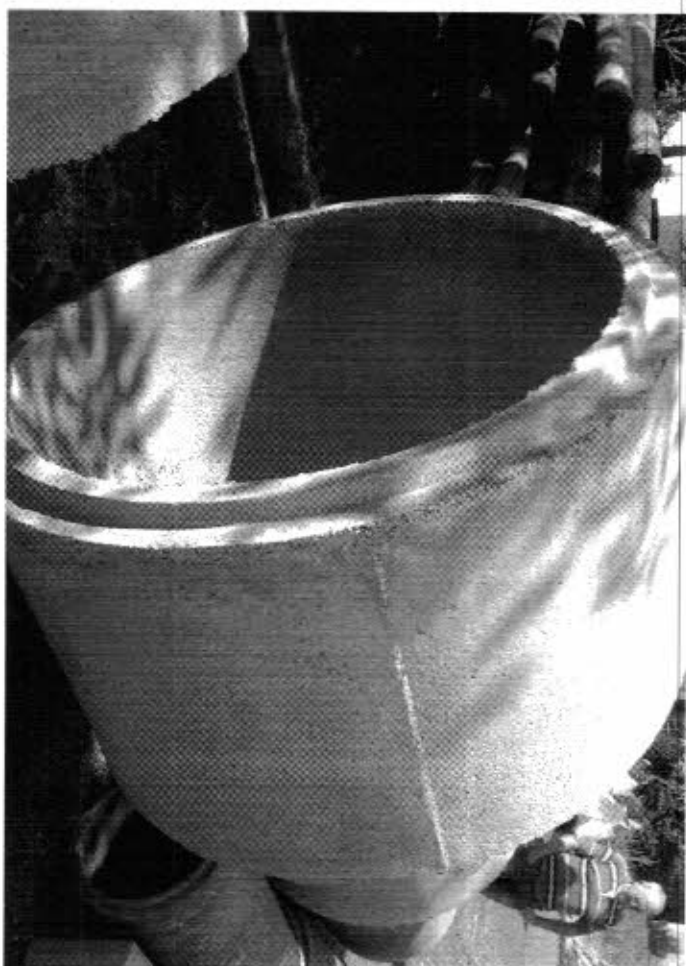
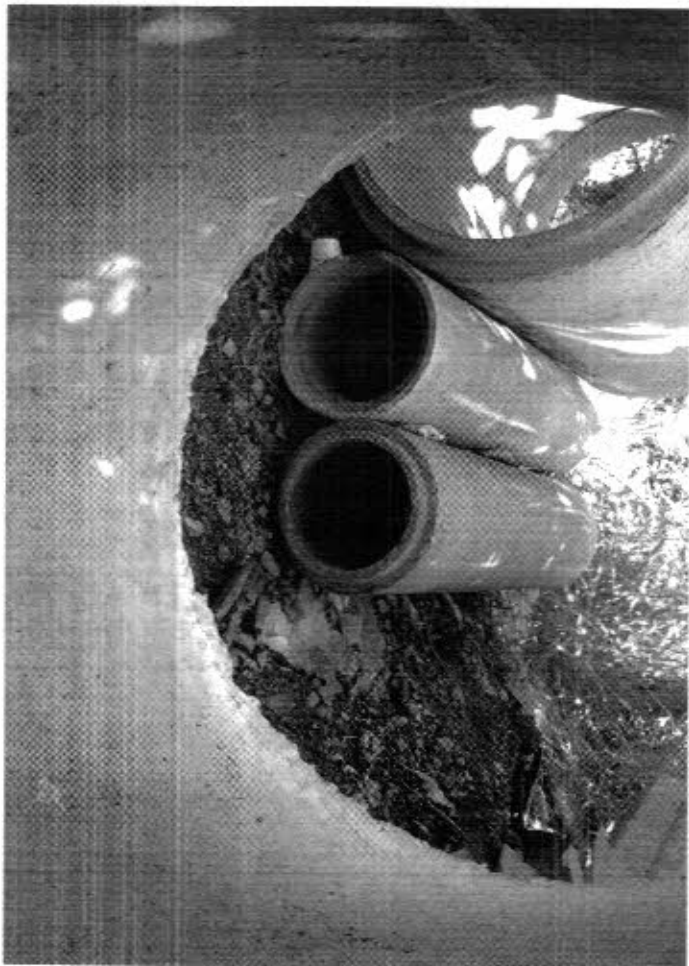

*K. Ellis R*

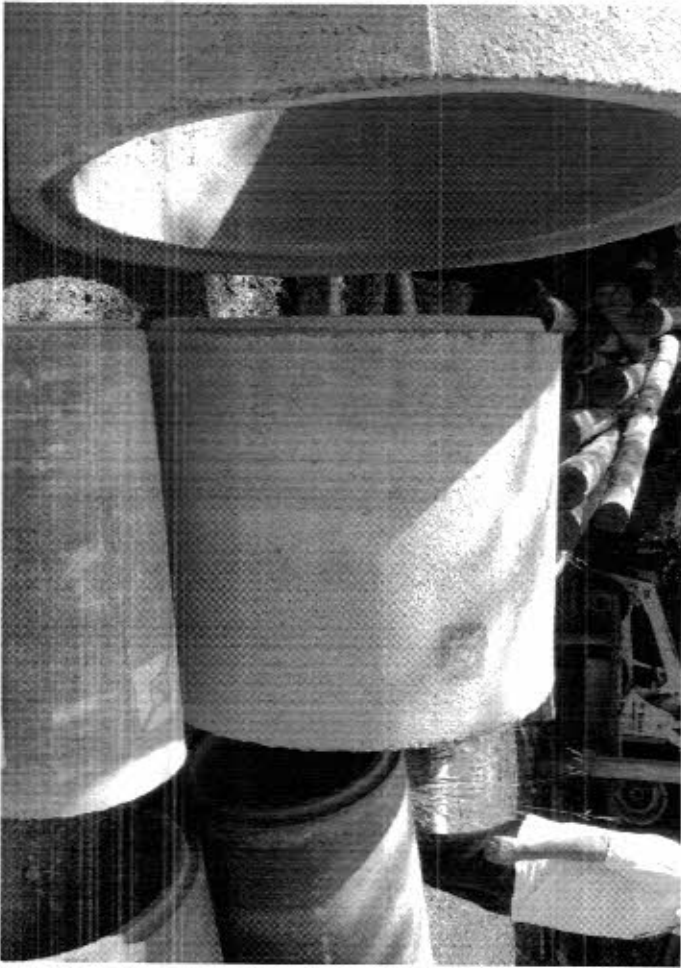

✓. *Flis* H

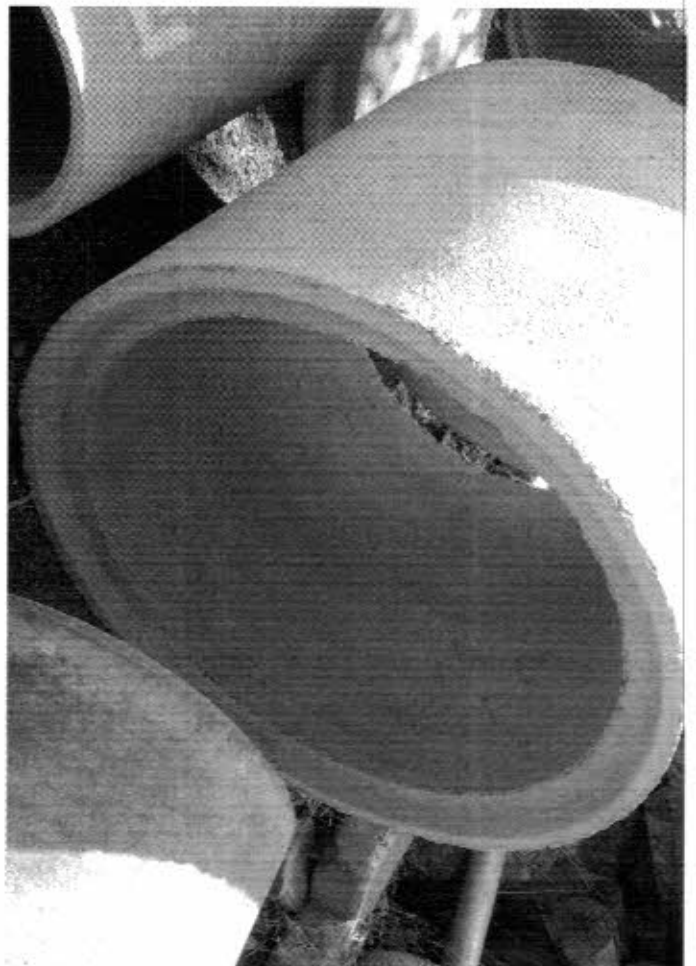
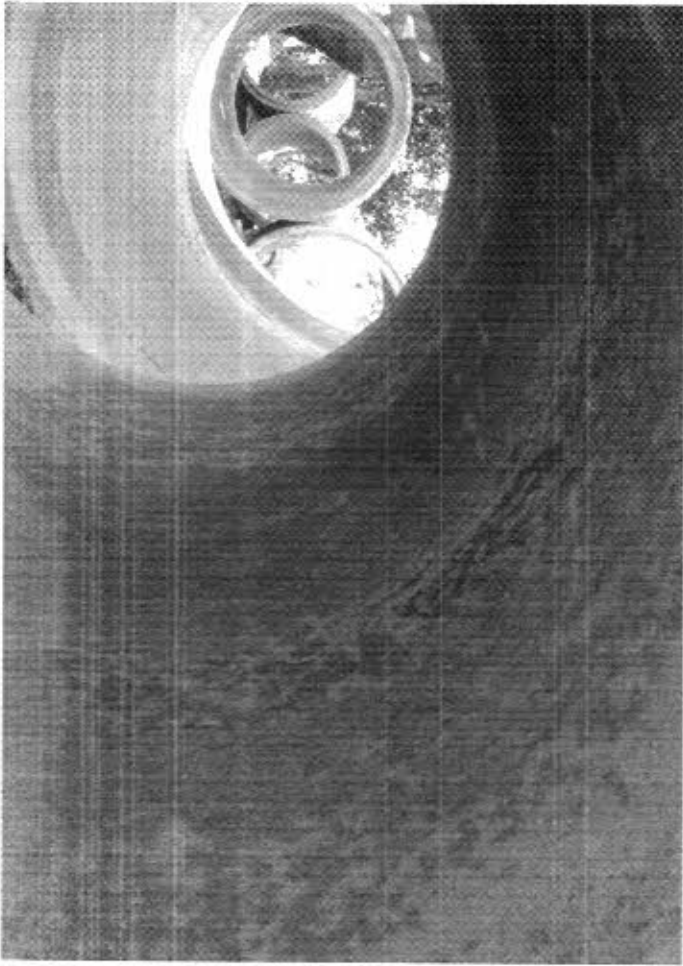

✓ *Flis* *Ms*



## **MEMORIAL DESCRITIVO E ESPECIFICAÇÕES**

**OBRA:** AQUISIÇÃO DE TUBOS DE CONCRETO SIMPLES E ARMADO

**LOCAL:** Diversos locais públicos – Bairro : Diversos

**CIDADE:** Francisco Beltrão – PR

**Data :** 20/02/2017

### **1 – OBJETO :**

O presente memorial descritivo refere-se a aquisição de tubos circulares de concreto simples e armado para a execução de obras de drenagem pluvial em diversas vias e locais públicos do município de Francisco Beltrão - PR.

### **2 – DESCRIÇÃO :**

Os tubos a serem utilizados serão de concreto simples ( classe PS1 : carga diametral de ruptura 40 KN/m ) e armado ( classe PA2 : carga diametral de fissura / ruptura 40/60 KN/m ), com seção circular e encaixe tipo macho e fêmea com diâmetro nominal ( diâmetro interno ) nas bitolas abaixo relacionadas e comprimento de 1000 mm.

As quantidades de tubos a serem adquiridas são:

#### **CLASSE PS1 :**

- DN 200 mm = 00 un;
- DN 300 mm = 00 un;
- DN 400 mm = 00 un;
- DN 500 mm = 00 un;
- DN 600 mm = 00 un;

#### **CLASSE PA1 :**

- DN 300 mm = 00 un;
- DN 400 mm = 00 un;
- DN 500 mm = 00 un;
- DN 600 mm = 00 un;
- DN 700 mm = 00 un;
- DN 800 mm = 00 un;
- DN 900 mm = 00 un;
- DN 1000 mm = 00 un;
- DN 1100 mm = 00 un;
- DN 1200 mm = 00 un;
- DN 1500 mm = 00 un;
- DN 1750 mm = 00 un;
- DN 2000 mm = 00 un;

Deverão ser de primeira qualidade, apresentar boa aparência e encaixe perfeito entre o macho e a fêmea e atender rigorosamente a NBR 8890/2007 e ERRATA 2008 ( Tubo de Concreto, de seção circular, para águas pluviais e esgotos sanitários – Requisitos e Métodos de ensaios ) e NBR 15645/2008 ( Execução de obras sanitárias e





drenagem de águas pluviais utilizando-se tubos e aduelas de concreto ) da ABNT.

Quando da entrega do produto o fornecedor deverá apresentar atestados de ensaios laboratoriais dos tubos, ensaiados segundo as especificações e conformidades das normas acima mencionadas e realizados por laboratório idôneo credenciado ou rastreado pelo IMETRO.

### **3 – ACEITAÇÃO :**

As condições para aceitação do produto será feita pela fiscalização, que procederá inspeção visual às condições de acabamento e qualidade quando da entrega pelo fornecedor nos locais especificados pelo Município.

A qualquer momento a fiscalização poderá exigir ensaios específicos, pelos métodos correntes das Normas Técnicas em vigor, para comprovação da qualidade.

Francisco Beltrão, 20 de Fevereiro de 2017.

**Vanios C. Biehl**

Engº Civil CREA - PR 26.006 - D  
Decreto nº 202/2011

Blumenau, 06 de Março de 2017.

## RELATÓRIO DE ENSAIO Nº 21994/17

**Interessado:** JC Artefatos de Cimento LTDA

Rua Nereu Schelikmann, 206 – Pinheirinho – Francisco Beltrão/PR - 85.603-005

CNPJ: 09.242.774/0001-01 I.E: 904.421.7829

**Procedência:** Fabrica

### 1. INTRODUÇÃO

Este relatório apresenta os resultados de ensaio de resistência à compressão diametral de tubos de concreto e ensaio de absorção de água referente a uma amostra, contendo um exemplar, de tubo de concreto simples Ø 600 mm. A amostra foi coletada e entregue no laboratório pelo interessado.

### 2. METODOS DE ENSAIO E DOCUMENTOS COMPLEMENTARES

NBR 8890/07 – Tubo de concreto de seção circular para águas pluviais e esgotos sanitários – Requisitos e métodos de ensaios.

### 3. AMOSTRA

Tubo de concreto: Simples

Diâmetro interno nominal: 600 mm

Tipo de encaixe: macho e fêmea

### 4. RESULTADOS

#### 4.1 Resistência à compressão diametral



Tabela 01 – Dimensões das Peças

Tubo nº	Dimensões médias (mm)		
	Diâmetro Nominal Ø (mm)	Comprimento Útil (mm)	Espessura da Parede (mm)
1	599,5	977,3	62,8

Tabela 02 – Resistência à Compressão

Tubo nº	Data de Fabricação	Data do Ensaio	Idade (dias)	Carga máxima de Ruptura (tf/m)	Carga máxima de Ruptura (kN/m)
1	-	03/03/17	>28	2,76	27,1

Gráfico 01 – Evolução da carga x Tempo de Ensaio

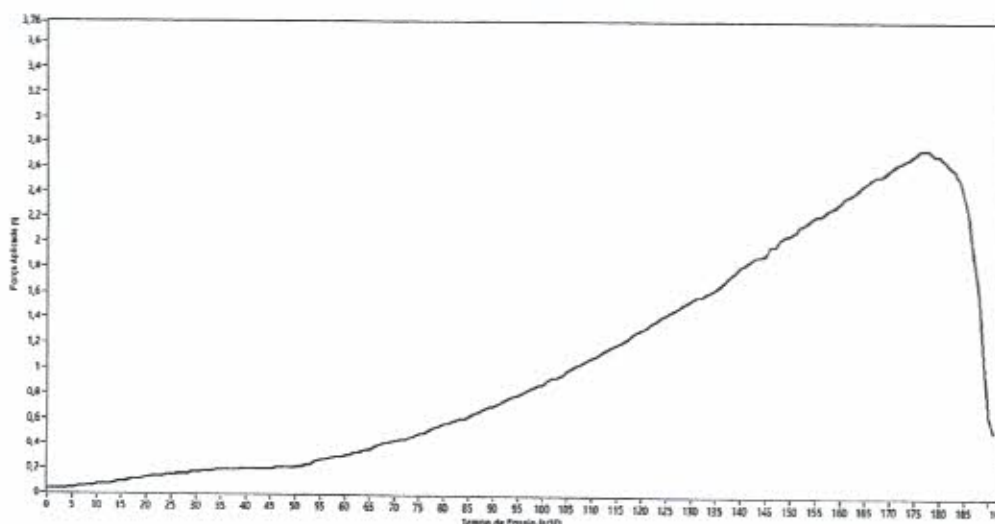

Exigência de Norma para Classe PS:

DN	Água pluvial		Esgoto sanitário
	Carga mínima de ruptura kN/m		Carga mínima de ruptura kN/m
Classe	PS1	PS2	ES
600	24	36	54

#### 4.2 Absorção de água

Tabela 3 – Ensaio de Absorção de água

Corpo de Prova Nº	Massa Seca (g)	Massa Saturada (g)	Absorção da Água (%)
1	1468,5	1556,8	6,01%

Data de início do ensaio: 03/03/2017

Data de conclusão do ensaio: 06/03/2017

#### 5. CONSIDERAÇÕES FINAIS

A amostra em estudo atende as especificações de resistência segundo a NBR 8890/2007 para tubos de concreto simples classe PS1.

A amostra atende as exigências para absorção de água segundo a norma.

O resultado do ensaio tem seu valor restrito à amostra entregue e ensaiada no laboratório.

Os dados de identificação da amostra foram fornecidos pelo interessado. A Testecon Engenharia LTDA não se responsabiliza por dados de identificação incorretos.

O conteúdo deste Relatório somente poderá ser reproduzido por inteiro. A reprodução das partes requer aprovação por escrito da Testecon Engenharia Ltda.

VERE COM O ORIGINAL  
30/03/2017  
Eng. André Luiz Moura

Eng. André Luiz Moura  
CREA/SC - 096061-8

Página 2 de 2.

Blumenau, 06 de Março de 2017.

## RELATÓRIO DE ENSAIO Nº 22005/17

**Interessado:** JC Artefatos de Cimento LTDA

Rua Nereu Schelikmann, 206 – Pinheirinho – Francisco Beltrão/PR - 85.603-005

CNPJ: 09.242.774/0001-01 I.E: 904.421.7829

**Procedência:** Fabrica

### 1. INTRODUÇÃO

Este relatório apresenta os resultados de ensaio de resistência à compressão diametral de tubos de concreto e ensaio de absorção de água referente a uma amostra, contendo um exemplar, de tubo de concreto simples Ø 200 mm. A amostra foi coletada e entregue no laboratório pelo interessado.

### 2. METODOS DE ENSAIO E DOCUMENTOS COMPLEMENTARES

NBR 8890/07 – Tubo de concreto de seção circular para águas pluviais e esgotos sanitários – Requisitos e métodos de ensaios.

### 3. AMOSTRA

Tubo de concreto: Simples

Diâmetro interno nominal: 200 mm

Tipo de encaixe: macho e fêmea

### 4. RESULTADOS

#### 4.1 Resistência à compressão diametral

CONFERE COM O ORIGINAL  
Em 30/03/2017  
Prefeitura Mún. de Fco. Beltrão

Tabela 01 – Dimensões das Peças

Tubo nº	Dimensões médias (mm)		
	Diâmetro Nominal Ø (mm)	Comprimento Útil (mm)	Espessura da Parede (mm)
1	198,5	990,0	35,2

Tabela 02 – Resistência à Compressão

Tubo nº	Data de Fabricação	Data do Ensaio	Idade (dias)	Carga máxima de Ruptura (tf/m)	Carga máxima de Ruptura (kN/m)
1	-	03/03/17	>28	1,76	17,3

Gráfico 01 – Evolução da carga x Tempo de Ensaio

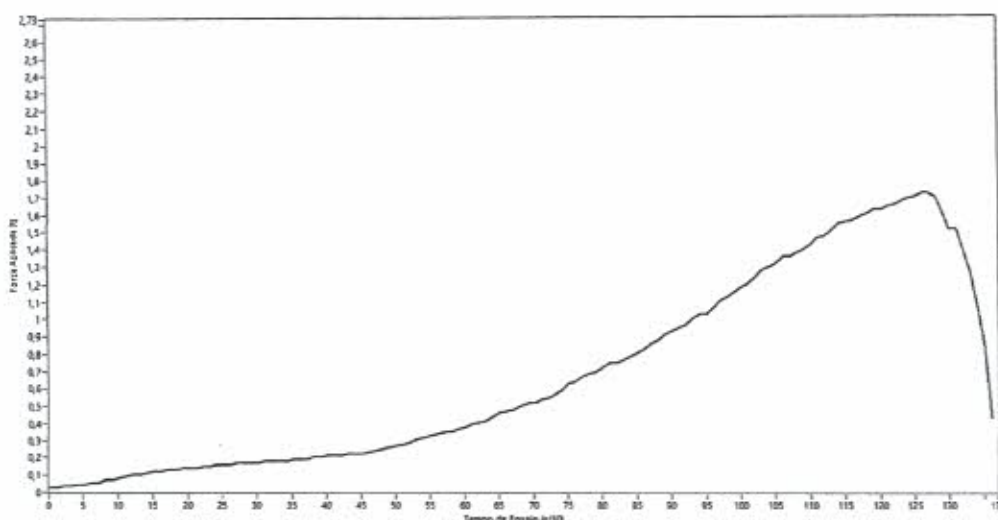

Exigência de Norma para Classe PS:

DN	Água pluvial		Esgoto sanitário
	Carga mínima de ruptura kN/m		Carga mínima de ruptura kN/m
Classe	PS1	PS2	ES
200	16	24	36

#### 4.2 Absorção de água

Tabela 3 – Ensaio de Absorção de água

Corpo de Prova Nº	Massa Seca (g)	Massa Saturada (g)	Absorção da Água (%)
1	865,3	917,8	6,07%

Data de início do ensaio: 03/03/2017

Data de conclusão do ensaio: 06/03/2017

#### 5. CONSIDERAÇÕES FINAIS

A amostra em estudo atende as especificações de resistência segundo a NBR 8890/2007 para tubos de concreto simples classe PS1.

A amostra atende as exigências para absorção de água segundo a norma.

O resultado do ensaio tem seu valor restrito à amostra entregue e ensaiada no laboratório.

Os dados de identificação da amostra foram fornecidos pelo interessado. A Testecon Engenharia LTDA não se responsabiliza por dados de identificação incorretos.

O conteúdo deste Relatório somente poderá ser reproduzido por inteiro. A reprodução das partes requer aprovação por escrito da Testecon Engenharia Ltda.



Eng. André Luiz Moura  
 PÁG. 4/50  
 096061-R

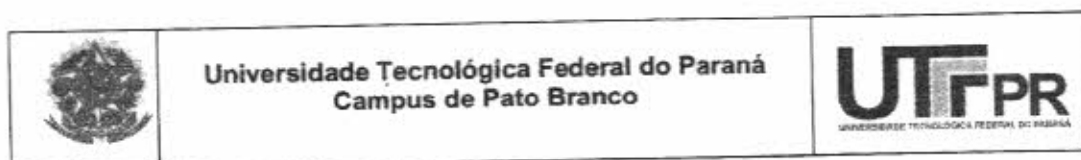

## RELATÓRIO TÉCNICO

**ANÁLISES DAS NÃO CONFORMIDADES DE TUBOS DE CONCRETO PARA  
ÁGUAS PLUVIAIS, NÃO ARMADOS, COM DIÂMETROS DE 400 (mm), SEGUNDO  
A NBR 8890/2007**

**Pato Branco**

**2014**

## 1 INTRODUÇÃO

O laboratório de materiais de construção civil do Departamento de Engenharia Civil da Universidade Tecnológica Federal do Paraná – *Campus* Pato Branco, executou os seguintes ensaios no tubo de concreto com diâmetro de 400 mm :

- Análise visual;
- Análise dimensional;
- Ensaio de compressão diametral;
- Ensaio de absorção

## 2 DESCRIÇÃO DO MATERIAL

O cliente enviou ao Laboratório de Materiais de Construção civil, o seguinte material com as descrições abaixo.

Fabricante: Empretec Artefatos de Cimento Ltda EPP.

CNPJ: 14.540.178/0001-30

Data de fabricação: 22/07/2014

Número de amostras: 6

Tamanho do lote : 100

## 3 MÉTODO DE ENSAIOS UTILIZADOS

Os procedimentos laboratoriais foram desenvolvidos com embasamento nas prescrições previstas na NBR 8890/2007- Tubo de seção circular para águas pluviais e esgotos sanitários – Requisitos e métodos de ensaios.



## 4 RESULTADOS

## 4.1 Análises Visuais

O acabamento dos tubos de concreto devem atender as especificações contidas no item 5.2.1 da NBR8890.

A tabela 1, demonstra os resultados obtidos na avaliação dos tubos.

Tabela 1- Resultado da análise do acabamento do tubo de concreto

		DIÂMETRO 400 (mm)					
		TUBO 1	TUBO 2	TUBO 3	TUBO 4	TUBO 5	TUBO 6
ITEM 1	Avaliar se os tubos apresentam superfícies internas e externas regulares e homogêneas	ok	ok	ok	ok	ok	ok
ITEM 2	Avaliar se os tubos apresentam defeitos visíveis a olho nu ou detectáveis a percussão	ok	ok	ok	ok	ok	ok
ITEM 3	Verificar se existem retoques com natas de cimento ou outros materiais, visando esconder defeitos, que não é permitido por norma.	ok	ok	ok	ok	ok	ok
ITEM 4	Verificar a presença de bolhas e furos superficiais, não permitidas com diâmetro superior a 10 mm, profundidade superior a 5 mm e fissuras com abertura maior que 15 mm	ok	ok	ok	ok	ok	ok
ITEM 5	Para verificação do acabamento interno do tubo, deve ser utilizado o gabarito de medida de alinhamento da superfície. O gabarito deve ser rolado sobre a superfície em movimentos circulares com o eixo paralelo ao eixo do tubo, a parte central do gabarito não pode ser tocada pela parede do tubo de concreto.	ok	ok	ok	ok	ok	ok



## 4.2 Análises Dimensionais

Os tubos de concreto devem atender as especificações contidas no item 5.2.2 da NBR8890, respeitando os valores contidos na tabela A.1 da NBR 8890.

Tabela 2 – Resultados da análise dimensional

medidas em mm		INSPEÇÃO DIMENSIONAL					
		DIÂMETRO 400 mm					
		TUBO 1	TUBO 2	TUBO 3	TUBO 4	TUBO 5	TUBO 6
<b>ITEM 1</b> comprimento útil do tubo (L)	1	988	995	990	990	995	990
	2	985	995	995	990	995	990
	3	985	995	990	990	995	990
	<b>média</b>	<b>985</b>	<b>995</b>	<b>990</b>	<b>990</b>	<b>995</b>	<b>990</b>
<b>ITEM 2</b> diâmetro interno do tubo (DI), região do macho	1	400	398	398	400	400	400
	2	400	398	397	400	400	400
	3	400	400	400	400	400	400
	<b>média</b>	<b>400</b>	<b>398</b>	<b>398</b>	<b>400</b>	<b>400</b>	<b>400</b>
<b>ITEM 3</b> Medir a espessura do tubo (D)	1	45	44,5	44	45	45	44,8
	2	45	44,5	44	45	45	44,8
	3	45	44,5	44	45	45	44,8
	<b>média</b>	<b>45</b>	<b>44,5</b>	<b>44</b>	<b>45</b>	<b>45</b>	<b>44,8</b>
<b>ITEM 4</b> Medir o comprimento da fêmea	1	20	20	20	20	20	20
	2	20	20	20	20	20	20
	3	20	20	20	20	20	20
	<b>média</b>	<b>20</b>	<b>20</b>	<b>20</b>	<b>20</b>	<b>20</b>	<b>20</b>
<b>ITEM 5</b> Medir o comprimento do macho do tubo	1	20	20	20	20	20	20
	2	20	20	20	20	20	20
	3	20	20	20	20	20	20
	<b>média</b>	<b>20</b>	<b>20</b>	<b>20</b>	<b>20</b>	<b>20</b>	<b>20</b>
<b>ITEM 6</b> Medir o diâmetro interno da fêmea do tubo	1	446	446	450	455	450	450
	2	446	446	450	455	450	455
	3	446	446	450	455	450	455
	<b>média</b>	<b>446</b>	<b>446</b>	<b>450</b>	<b>455</b>	<b>450</b>	<b>453,3</b>
<b>ITEM 7</b> Medir o diâmetro externo do macho do tubo	1	435	435	438	434	434	435
	2	435	435	438	434	434	435
	3	435	435	438	434	434	435
	<b>média</b>	<b>435</b>	<b>435</b>	<b>438</b>	<b>434</b>	<b>434</b>	<b>435</b>
Calcular a folga do encaixe através da diferença entre o diâmetro interno da fêmea e o diâmetro do macho do tubo.		<b>11</b>	<b>11</b>	<b>12</b>	<b>21</b>	<b>16</b>	<b>18,3</b>

Observa-se através dos dados coletados nas amostras segundo a Tabela 2, que os parâmetros estabelecidos em norma foram atendidos, ressaltando:

- Diâmetro interno médio não difere mais de 1% do valor do diâmetro nominal de 400 mm, mostrado no item 2 da Tabela 2.
- A espessura da parede do tubo não difere em mais de 5% ou 5mm em relação à espessura declarada, adotando-se o menor valor, mostrado no item 3 da Tabela 2.
- O comprimento útil do tubo não difere em mais de 20 mm para menos e nem mais de 50 mm para mais em relação aos valores mostrado no item 1 da Tabela 2.



### 4.3 Compressão Diametral

Os tubos de concreto devem atender aos valores especificados na tabela 7.3 da NBR 8890. Conforme mostra a tabela 3.

Tabela 3 – Resistência à compressão diametral de tubos simples – NBR 8890

Diâmetro nominal (mm)	carga mínima de ruptura (KN/m)		
	Água pluvial	esgoto sanitário	
Classe	PS1	PS2	ES
200	16	24	36
300	16	24	36
400	16	24	36
500	20	30	45
600	24	36	54

Segundo os resultados dos rompimentos demonstrados na tabela 4, os tubos respeitaram as prescrições da NBR 8890, e se enquadram na classe PS1.

Tabela 4 – Resultados da resistência a compressão diametral

AMOSTRA	CARGA (KN/m)
1	22,66
2	19,46
3	21,38
4	22,27
5	20,86
6	21,54

## 4.4 Absorção

Os tubos de concreto devem atender a especificação do item 5.2.5 da NBR 8890, onde a absorção de água em relação a massa seca limita-se a 8% para tubos destinados a condução de águas pluviais.

Os resultados contidos na tabela 5, demonstram que em todas as amostras retiradas dos tubos, estão dentro do limite previsto em norma.

Tabela 5 – Resultados dos ensaios de absorção

		TUBO 1 (g)		ABSORÇÃO %			TUBO 4 (g)		ABSORÇÃO %
AMOSTRAS	A	1120,5	SECO	7,18	AMOSTRAS	A	1120	SECO	7,59
		1201	UMIDO				1205	UMIDO	
AMOSTRAS	B	971,5	SECO	7,93	AMOSTRAS	B	1067,5	SECO	7,73
		1048,5	UMIDO				1150	UMIDO	
		TUBO 2 (g)					TUBO 5 (g)		
AMOSTRAS	A	1084,5	SECO	7,38	AMOSTRAS	A	1115	SECO	7,80
		1164,5	UMIDO				1202	UMIDO	
AMOSTRAS	B	1218,5	SECO	7,55	AMOSTRAS	B	1155,5	SECO	7,27
		1310,5	UMIDO				1239,5	UMIDO	
		TUBO 3 (g)					TUBO 6 (g)		
AMOSTRAS	A	1164	SECO	7,22	AMOSTRAS	A	1087	SECO	6,30
		1248	UMIDO				1155,5	UMIDO	
AMOSTRAS	B	1241	SECO	7,98	AMOSTRAS	B	1066	SECO	6,47
		1340	UMIDO				1135	UMIDO	

Pato Branco 3 de novembro de 2014

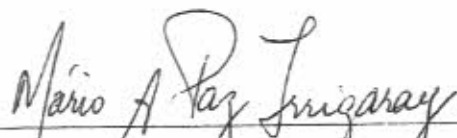

Dr. Prof. Mario Arlindo Paz Trigaray

Responsável pelo Laboratório de Materiais

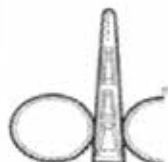

## Derivados de Cimento Pato Branco

EDITAL DE PREGÃO Nº 027/2017  
 PROCESSO ADMINISTRATIVO Nº 99/2017  
 MODALIDADE: PREGÃO ELETRÔNICO  
 TIPO: MENOR PREÇO ITEM UNITÁRIO

OBJETO: REGISTRO DE PREÇOS para fornecimento de tubos de concreto simples e armado, conforme especificações e demais disposições descritas no Anexo I deste Edital.

### PROPOSTA COMERCIAL

A empresa DERIVADOS DE CIMENTO PATO BRANCO LTDA EPP, estabelecida na Avenida Tupi nº 6300, Pato Branco/PR, fone/fax (46) 3223-3577, e-mail Tuboforte@derivadospb.com.br, inscrita no CNPJ sob nº 79.847.687/0001-55, neste ato representada por Gelson Luiz Dalla Costa, cargo de representante, RG 5.075.549-5, CPF 899.950.159-00, Avenida Tupi nº 6300, Pato Branco/PR, propõe fornecer à Prefeitura Municipal de Francisco Beltrão, em estrito cumprimento ao previsto no Edital de Pregão Eletrônico nº 027/2017, conforme abaixo discriminado:

Item	Descrição	Unidade de Fornecimento	Quantidade	Valor Unitário	Valor Global
4	CANAleta CONCRETO	UNIDADE	300	R\$ 24,0000	R\$ 7.200,0000
Marca: TUBOFORTE DERIVADOS Fabricante: TUBOFORTE DERIVADOS Modelo / Versão: MACHO FEMEA Descrição Detalhada do Objeto Ofertado: CANALETA (MEIO TUBO) 0,40 METROS.					
6	TUBO DE CONCRETO	UNIDADE	30	R\$ 985,0000	R\$ 29.550,0000
Marca: TUBOFORTE DERIVADOS Fabricante: TUBOFORTE DERIVADOS Modelo / Versão: MACHO FEMEA Descrição Detalhada do Objeto Ofertado: TUBO DE CONCRETO ARMADO CIRCULAR, TIPO PAI MACHO E FEMEA, COM DIAMETRO DE 2,0 METROS E COMPRIMENTO DE 1,0 METRO.					
Total do Fornecedor:					R\$ 36.750,0000

Validade desta proposta é de **60 (sessenta) dias corridos**, contados da data da abertura da sessão pública de **PREGÃO ELETRÔNICO**.

Prazo máximo de entrega dos produtos de será de até **05 (cinco) dias**, contados a partir da solicitação da **Secretaria Municipal de Urbanismo**.

Francisco Beltrão, 31 de março de 2017.

  
 Gelson Luiz Dalla Costa  
 RG: 5.075.549-5  
 Cargo: Representante

**79.847.687/0001-55**  
**31600151-35**  
**DERIVADOS DE CIMENTO**  
**PATO BRANCO LTDA. - EPP**  
 Av. Tupi, 6300 - Bairro São Roque  
 85507-155 - Pato Branco - PR

Derivados de Cimento Pato Branco Ltda - EPP  
 Av. Tupi nº 6300 - Bairro São Roque - Pato Branco - Paraná - Cep. 85.508-000  
 Cx. Postal 20 - E-mail. derivados@derivadospb.com.br - Fone (46) 3223-3577  
 CNPJ. 79.847.687/0001-55 - INC. 316.00151-35



## PUBLICAÇÃO DE RESULTADO DE LICITAÇÃO

A Pregoeira designada através da Portaria nº 024/2017 de 18 de Janeiro de 2017, com base na Lei Federal 8.666/93 e legislação complementar, torna público o resultado da Licitação:

**MODALIDADE: PREGÃO ELETRÔNICO Nº 027/2017** – Processo nº 099/2017.

**OBJETO: REGISTRO DE PREÇOS** para fornecimento de tubos de concreto simples e armado.

**CRITÉRIO DE JULGAMENTO DAS PROPOSTAS:** menor preço por ITEM.

**FUNDAMENTAÇÃO LEGAL:** Lei Federal nº 8.666/93 e suas alterações, Lei Federal n.º 10.520 de 17 de julho de 2002; Lei Complementar n.º 123/2006 alterada pela Lei complementar nº 147/2014 e legislação complementar.

**EMPRESAS VENCEDORAS – preço por ITEM**

**1 - DERIVADOS DE CIMENTO PATO BRANCO LTDA - CNPJ: 79.847.687/0001-55.**

Itens 004 R\$ 24,00; 006 R\$ 985,00.

**2 – EMPREMAC ARTEFATOS DE CIMENTO LTDA EPP – CNPJ: 14.540.178/0001-30.**

LOTE 01 - Itens 002 R\$ 22,90; 005 R\$ 38,00; 007 R\$ 501,75; 008 R\$ 529,00; 009 R\$ 16,50; 010 R\$ 17,00; LOTE 02 – Itens: 001 R\$ 31,55; 002 R\$ 50,35; 003 R\$ 192,70; LOTE 03 - Itens 001 R\$ 31,55; 003 R\$ 192,70.

**3 – J C ARTEFATOS DE CIMENTO LTDA – CNPJ: 09.242.774/0001-01.**

Itens 001 R\$ 17,80; 003 R\$ 105,00; LOTE 03 – Itens 002 R\$ 50,30.

**VALOR TOTAL DA LICITAÇÃO R\$ 630.841,25 (seiscentos e trinta mil oitocentos e quarenta e um real e vinte e cinco centavos).**

Francisco Beltrão, 31 de Março de 2017.

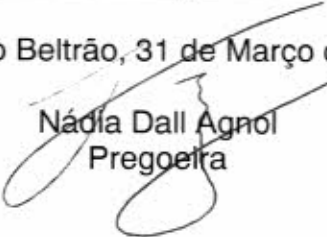
  
Nádia Dall Agnol  
Pregoeira

**Publicado por:**  
Cidney Barbiero Filho  
**Código Identificador:**D3D90A44

**DEPARTAMENTO DE LICITAÇÕES E CONTRATOS  
PUBLICAÇÃO DE RESULTADO**

O presidente da Comissão de Licitação, nomeado através da Portaria nº 025/2017, de 18 de janeiro de 2017, com base na Lei Federal 8.666/93 e legislação complementar, torna público resultado de Licitação:

**MODALIDADE:** CHAMAMENTO PÚBLICO 005/2016.

**OBJETO:** Credenciamento de pessoas jurídicas e pessoas físicas para prestação de serviços de médicos generalistas para atendimento no Programa de Saúde da Família dos Bairros Jardim Seminário, Conjunto Esperança e Padre Ulrico, com carga horária de 40 horas semanais, pelo período de 12 (doze) meses.

**EMPRESA CREDENCIADA:** CLÍNICA MÉDICA ANZILIERO LTDA. – ME

**NILEIDE T. PERSZEL**  
Presidente da Comissão de Licitação

**Publicado por:**  
Cidney Barbiero Filho  
**Código Identificador:**E7B9180B

**DEPARTAMENTO DE LICITAÇÕES E CONTRATOS  
PUBLICAÇÃO DE RESULTADO**

**PUBLICAÇÃO DE RESULTADO DE LICITAÇÃO**

A Pregoeira designada através da Portaria nº 024/2017 de 18 de Janeiro de 2017, com base na Lei Federal 8.666/93 e legislação complementar, torna público o resultado da Licitação:

**MODALIDADE:** PREGÃO ELETRÔNICO Nº 027/2017 – Processo nº 099/2017.

**OBJETO:** REGISTRO DE PREÇOS para fornecimento de tubos de concreto simples e armado.

**CRITÉRIO DE JULGAMENTO DAS PROPOSTAS:** menor preço por ITEM.

**FUNDAMENTAÇÃO LEGAL:** Lei Federal nº 8.666/93 e suas alterações, Lei Federal nº 10.520 de 17 de julho de 2002; Lei Complementar nº 123/2006 alterada pela Lei complementar nº 147/2014 e legislação complementar.

**EMPRESAS VENCEDORAS – preço por ITEM**

1 - DERIVADOS DE CIMENTO PATO BRANCO LTDA - CNPJ: 79.847.687/0001-55. Itens 004 R\$ 24,00; 006 R\$ 985,00.

2 – EMPREMAC ARTEFATOS DE CIMENTO LTDA EPP – CNPJ: 14.540.178/0001-30. LOTE 01 - Itens 002 R\$ 22,90; 005 R\$ 38,00; 007 R\$ 501,75; 008 R\$ 529,00; 009 R\$ 16,50; 010 R\$ 17,00; LOTE 02 – Itens: 001 R\$ 31,55; 002 R\$ 50,35; 003 R\$ 192,70; LOTE 03 - Itens 001 R\$ 31,55; 003 R\$ 192,70.

3 – J C ARTEFATOS DE CIMENTO LTDA – CNPJ: 09.242.774/0001-01.

Itens 001 R\$ 17,80; 003 R\$ 105,00; LOTE 03 – Itens 002 R\$ 50,30. VALOR TOTAL DA LICITAÇÃO R\$ 630.841,25 (seiscentos e trinta mil oitocentos e quarenta e um real e vinte e cinco centavos).

Francisco Beltrão, 31 de Março de 2017.

**NÁDIA DALL AGNOL**  
Pregoeira

**Publicado por:**  
Cidney Barbiero Filho  
**Código Identificador:**E0F42595

**ESTADO DO PARANÁ  
PREFEITURA MUNICIPAL DE GENERAL CARNEIRO**

**DEPARTAMENTO RECURSOS HUMANOS  
PORTARIA 054/2017**

Dispõe sobre a EXONERAÇÃO do cargo de SECRETÁRIO MUNICIPAL DE AGRICULTURA PEC. ABAST. E REFLORESTAMENTO

**LUIS OTÁVIO GELLER SARAIVA**, PREFEITO MUNICIPAL, DE GENERAL CARNEIRO, ESTADO DO PARANÁ, no uso de suas atribuições legais

**RESOLVE**

**EXONERAR**, o Sr. **WALDOMIRO SLOBODA**, portador do RG N.º 478846/PR, do cargo de SECRETÁRIO MUNICIPAL DE AGRICULTURA PEC. ABAST. E REFLORESTAMENTO do Município de General Carneiro.

Esta portaria entrará na data de sua publicação, revogadas as disposições em contrário.

Gabinete do Prefeito Municipal, General Carneiro, 31 de Março de 2017.

**LUIS OTÁVIO GELLER SARAIVA**  
Prefeito Municipal

**Publicado por:**  
Marcia Freitas da Rocha Wasmann  
**Código Identificador:**412DCD4B

**DEPARTAMENTO RECURSOS HUMANOS  
PORTARIA 055/2017**

DISPÕE SOBRE A NOMEAÇÃO DO CARGO DE CHEFE DE GABINETE.

**LUIS OTÁVIO GELLER SARAIVA**, PREFEITO MUNICIPAL, DE GENERAL CARNEIRO, ESTADO DO PARANÁ, no uso de suas atribuições legais

**RESOLVE**

**NOMEAR**, o Sr. **CLEIVALDO CLEDIR ROSA**, portador do RG N.º 9.511.770-8/SSPR, ao cargo de CHEFE DE GABINETE, do Município de General Carneiro.

Esta portaria entrará em vigor na data de sua publicação, revogadas as disposições em contrário.

Gabinete do Prefeito Municipal, General Carneiro, 31 de Março de 2017.

**LUIS OTÁVIO GELLER SARAIVA**  
Prefeito Municipal

**Publicado por:**  
Marcia Freitas da Rocha Wasmann  
**Código Identificador:**D32F30B7

**GABINETE DO PREFEITO  
DECRETO Nº 013/2017**

**LUIS OTAVIO GELLER SARAIVA**, Prefeito Municipal de General Carneiro, Estado do Paraná, no uso de suas atribuições que lhe são conferidas por lei:

**CONSIDERANDO** o Concurso Público Municipal nº. 002/2014 – com homologação de resultado no Diário Oficial dos Municípios do Paraná no dia 23 de Junho de 2014, Ano III / nº 0521.