



MUNICÍPIO DE FRANCISCO BELTRÃO

Estado do Paraná

Rua Octaviano Teixeira dos Santos, 1000 – Caixa Postal 51 - Fone (046) 3520-2121 - CEP: 85601-030
CNPJ 77.816.510/0001-66 - e-mail: fbeltrao@franciscobeltrao.com.br – webpage: www.franciscobeltrao.pr.gov.br

MUNICÍPIO DE FRANCISCO BELTRÃO - PARANÁ SECRETARIA MUNICIPAL DE ADMINISTRAÇÃO PREGÃO PRESENCIAL Nº 079/2015 - REGISTRO DE PREÇOS Processo nº 491/2015

LICITAÇÃO COM COTA EXCLUSIVA E RESERVA DE COTA DE ATÉ 25% (VINTE E CINCO POR CENTO) PARA MICROEMPRESA E EMPRESA DE PEQUENO PORTE.

TIPO: Menor Preço.

CRITÉRIO de julgamento das Propostas: Menor preço por ITEM UNITÁRIO.

Os documentos que integram o presente EDITAL estão dispostos em **10 (dez)** anexos, a saber:

- ANEXO I – DESCRIÇÃO DO OBJETO LICITADO – TERMO DE REFERÊNCIA
- ANEXO II – MODELO DE DECLARAÇÃO DE PLENO ATENDIMENTO AOS REQUISITOS DE HABILITAÇÃO
- ANEXO III – MODELO DE PROCURAÇÃO PARA CREDENCIAMENTO
- ANEXO IV – MODELO DE DECLARAÇÃO DE INEXISTÊNCIA DE FATO IMPEDITIVO DE LICITAR OU CONTRATAR COM A ADMINISTRAÇÃO
- ANEXO V – MODELO DE DECLARAÇÃO DE REGULARIDADE COM O MINISTÉRIO DO TRABALHO
- ANEXO VI – MODELO DE DECLARAÇÃO DE MICRO EMPRESA E EMPRESA DE PEQUENO PORTE
- ANEXO VII – MODELO DE INDICAÇÃO DO RESPONSÁVEL PELA ATA DE REGISTRO DE PREÇOS
- ANEXO VIII – MINUTA DA ATA DE REGISTRO DE PREÇOS
- ANEXO IX – PROPOSTA DE PREÇOS – ORIENTAÇÕES SISTEMA
- ANEXO X – MODELO COMPROVANTE DE RETIRADA DO EDITAL PELA INTERNET

Muito embora os documentos estejam agrupados em ANEXOS separados, todos eles se completam, sendo que a proponente deve, para a apresentação da PROPOSTA e DOCUMENTOS DE HABILITAÇÃO, bem como dos demais DOCUMENTOS, ao se valer do EDITAL, inteirar-se de sua composição, tomando conhecimento, assim, das condições administrativas e técnicas que nortearão o desenvolvimento do PREGÃO e a **formalização CONTRATUAL, que poderá ser substituído por Nota de Empenho** nos termos que se dispõe o art. 62, da Lei Federal 8666/93, sorte que todos os aspectos mencionados em cada documento deverão ser observados, ainda que não repetidos em outros.

1. PREÂMBULO:

O **MUNICÍPIO DE FRANCISCO BELTRÃO**, Estado do Paraná, CNPJ nº 77.816.510/0001-66, através da Secretaria de Administração, sita à Rua Octaviano Teixeira dos Santos nº 1000 - centro torna público a realização de licitação na modalidade **PREGÃO PRESENCIAL**, do tipo **menor preço por ITEM UNITÁRIO**, objetivando a seleção de propostas para **REGISTRO DE PREÇOS de material e instrumental médico hospitalar, para suprimento das Unidades Municipais de Saúde**, regido pela Lei n.º 10.520, de 17 de julho de 2002 e, subsidiariamente, à Lei nº 8.666/93 e suas alterações,



MUNICÍPIO DE FRANCISCO BELTRÃO

Estado do Paraná

Rua Octaviano Teixeira dos Santos, 1000 – Caixa Postal 51 - Fone (046) 3520-2121 - CEP: 85601-030
CNPJ 77.816.510/0001-66 - e-mail: fbeltrao@franciscobeltrao.com.br – webpage: www.franciscobeltrao.pr.gov.br

Lei Complementar nº 123/2006 com alterações da Lei Complementar nº 147/2014 e demais legislações aplicáveis, bem como as normas vigentes e aplicáveis ao objeto da presente licitação e considerando o Decreto Federal nº 7892/2013 de 23/01/2013 e Decreto Municipal nº 176/2007, de 03 de julho de 2007, que institui o Sistema de Registro de Preços – SRP, para a aquisição de bens e serviços, no âmbito da administração pública municipal de Francisco Beltrão, a ser executado pela Comissão designada pela Portaria nº 359/2014, de 28 de julho de 2014, e nas condições fixadas neste edital e seus anexos.

O **PREGÃO** será conduzido por **PREGOEIRO(A)**, auxiliado pela **EQUIPE DE APOIO**, conforme designação contida nos autos do processo.

O **PREGÃO** será realizado dia **06 de julho de 2015**, com início às **09:00h (nove horas)**, na sala de reuniões da Administração no paço da Prefeitura Municipal - térreo, localizada na Rua Octaviano Teixeira dos Santos nº 1000 - centro, na cidade de Francisco Beltrão - PR, CEP: 85.601-030, quando deverão ser apresentados, no início, **O(S) DOCUMENTO(S) PARA CREDENCIAMENTO, DA DECLARAÇÃO DE PLENO ATENDIMENTO AOS REQUISITOS DE HABILITAÇÃO E DOS ENVELOPES PROPOSTA DE PREÇOS E DOCUMENTOS DE HABILITAÇÃO.**

2. OBJETO:

2.1. Constitui-se objeto desta licitação selecionar propostas para o REGISTRO DE PREÇOS de material e instrumental médico hospitalar, para suprimento das Unidades Municipais de Saúde, conforme descrição constante do **ANEXO I**.

2.2. O fornecimento/execução do objeto se dará de forma **eventual e parcelada** durante a vigência da Ata de Registro de Preços, conforme necessidade da Administração Municipal de Francisco Beltrão.

2.3. As quantidades constantes no **Anexo I** são estimativas com base na demanda anual, **não se obrigando a Administração à contratação ou aquisição total**.

2.4. Faculta-se ao licitante a participação em quais itens/lotos forem de seu interesse, sagrando-se vencedor o licitante que ofertar o menor preço.

2.5. Itens do objeto são sujeitos à apresentação de amostras e/ou prospectos observados os critérios estabelecidos no **Anexo I**.

2.6. A licitante provisoriamente vencedora, classificada em primeiro lugar deverá entregar 01 (uma) amostra dos produtos dos quais for ganhadora, objeto dos itens relacionados no item 2.3 deste edital, no almoxarifado da Secretaria de Saúde, no prazo máximo de 03 (três) dias úteis, sob pena de desclassificação, contados da dada de realização o certame.

3. PRAZO DE VALIDADE DO REGISTRO DE PREÇOS:

3.1. A ATA DE REGISTRO DE PREÇOS, a ser firmada entre o Município de Francisco Beltrão, através da Secretaria de Administração e o(s) vencedor(es) do certame, terá validade de 12 (doze) meses, a partir de sua assinatura.

3.1.1. A vigência da Ata de Registro de Preços não excederá o período de 12(doze) meses computadas eventuais prorrogações.

4. DOTAÇÃO ORÇAMENTÁRIA:



MUNICÍPIO DE FRANCISCO BELTRÃO

Estado do Paraná

Rua Octaviano Teixeira dos Santos, 1000 – Caixa Postal 51 - Fone (046) 3520-2121 - CEP: 85601-030
CNPJ 77.816.510/0001-66 - e-mail: fbeltrao@franciscobeltrao.com.br – webpage: www.franciscobeltrao.pr.gov.br

4.1. Os recursos financeiros para suportar a eficácia do presente objeto, serão atendidos por verbas, constantes do orçamento vigente.

RECURSOS ORÇAMENTÁRIOS – Lei nº 4264/2014, de 21/11/2014

Conta	Órgão/Unidade	Funcional programática	Elemento de despesa	Fonte
3191	08.006	10.301.1001.2.037	3.3.90.30..36.00	000
3192	08.006	10.301.1001.2.037		495
3253	08.006	10.301.1001.2.037	4.4.90.52.08.00	000
3254	08.006	10.301.1001.2.037		495

5. CONDIÇÕES PARA PARTICIPAÇÃO:

5.1. Poderão participar deste Pregão os interessados do ramo de atividade pertinente ao objeto da contratação que atenderem a todas as exigências constantes deste Edital e seus Anexos.

5.2. É vedada a participação direta ou indireta nesta licitação:

- a) pessoa física;
- b) empresas estrangeiras que não funcionem no País;
- c) empresa em regime de subcontratação, ou ainda, em consórcio;
- d) empresa que estiver sob concurso de credores, dissolução, liquidação, processo de falência ou recuperação judicial;
- e) empresa que tenha sido declarada inidônea para contratar com a Administração Pública, Direta ou Indireta, Federal, Estadual ou Municipal, ou que tenha sido punida com suspensão do direito de licitar e contratar com o Município;
- f) Que estejam em situação irregular perante a Fazenda Pública, em qualquer esfera da Administração, perante o INSS e FGTS;
- g) Mantenham, direta ou indiretamente, sociedade ou participação com servidor ou dirigente ligado ao governo municipal ou qualquer vínculo de natureza técnica, comercial, financeira ou trabalhista; ou ainda, parentesco em linha reta ou colateral, e ainda por afinidade, até o 3º grau com servidores do Município de Francisco Beltrão, efetivos ou ocupantes de cargo de provimento em comissão.
- h) Tenham em seu quadro, empregados menores de 18 (dezoito) anos efetuando trabalho noturno, perigoso ou insalubre ou, ainda, empregados com idade inferior a 16 (dezesseis) anos, efetuando qualquer trabalho, salvo na condição de aprendiz, a partir de 14 (quatorze) anos. Conforme Observância ao Disposto do Inciso XXXIII do Artigo 7º da Constituição Federal (anexo IV).
 - i) representação de mais de uma empresa pelo mesmo representante.
 - j) entidades empresariais controladoras, coligadas ou subsidiárias entre si.

5.3. Será permitida a participação de cooperativas, desde que apresentem modelo de gestão operacional adequado ao objeto desta licitação, com compartilhamento ou rodízio das atividades de coordenação e supervisão da execução dos serviços, e desde que os serviços contratados sejam executados obrigatoriamente pelos cooperados, vedando-se qualquer intermediação ou subcontratação.

5.4. *Visando a comunicação entre a Prefeitura Municipal e as empresas interessadas na licitação, no tocante à eventuais alterações do edital, solicitamos preencher o protocolo de retirada do Edital (anexo X) e remetê-lo a Divisão de Licitações.*

6. FORMA DE APRESENTAÇÃO DOS ENVELOPES PROPOSTA DE PREÇOS (nº 01) E DOCUMENTOS DE HABILITAÇÃO (Nº 2):

6.1. Os **ENVELOPES**, respectivamente **PROPOSTA DE PREÇOS** (envelope nº 01) e **DOCUMENTOS DE HABILITAÇÃO** (envelope nº 02) deverão ser apresentados em envelopes distintos, fechados e indevassáveis, com a seguinte identificação em sua parte externa:

ENVELOPE PROPOSTA (envelope nº. 01)
PREGÃO Nº. 079/2015
DATA DE ABERTURA: 06/07/2015 – 09:00 Horas
NOME DO PROPONENTE:.....



MUNICÍPIO DE FRANCISCO BELTRÃO

Estado do Paraná

Rua Octaviano Teixeira dos Santos, 1000 – Caixa Postal 51 - Fone (046) 3520-2121 - CEP: 85601-030
CNPJ 77.816.510/0001-66 - e-mail: fbeltrao@franciscobeltrao.com.br – webpage: www.franciscobeltrao.pr.gov.br

CNPJ:
ENDEREÇO:
FONE/FAX:

ENVELOPE DE DOCUMENTOS DE HABILITAÇÃO (envelope nº 02)

PREGÃO Nº. 079/2015

DATA DE ABERTURA: 06/07/2015 – 09:00 Horas

NOME DO PROPONENTE:.....

CNPJ:

ENDEREÇO:

FONE/FAX:

ENVELOPE DE DOCUMENTAÇÃO TÉCNICA (envelope nº 03)

PREGÃO Nº. 079/2015

DATA DE ABERTURA: 06/07/2015 – 09:00 Horas

NOME DO PROPONENTE:.....

CNPJ:

ENDEREÇO:

FONE/FAX:

7. CONTEÚDO ENVELOPE Nº 1 - PROPOSTA:

7.1. a Proposta de Preços, gerada a partir das orientações constantes no **Anexo IX** deste edital, que deverá ser apresentada: na forma eletrônica (CD-R ou Pen-Drive) para alimentação do sistema de apuração; e na forma impressa e assinada, em papel A4, de preferência encadernadas ou grampeadas de modo que não existam folhas soltas, impressa com clareza, sem rasuras ou entrelinhas que dificultem sua análise. Na proposta deverá constar:

- a) especificação, **marca/procedência** do produto/serviço cotado;
- b) preço unitário por item do objeto licitado, com até **02 (duas)** casas decimais, valor total e valor global, expressos em moeda corrente nacional, não superior ao preço máximo estabelecido no **Anexo I**;
- c) prazo de validade não inferior a 60 (sessenta) dias corridos, a contar da data de sua apresentação, ficando estabelecido que na omissão será considerado aceito este prazo;
- d) dados do fornecedor/empresa, conforme os campos solicitados;
- e) dados do Representante Legal da empresa ou Procurador, conforme os campos solicitados; (e assinatura na forma impressa).

7.2. Considerações para elaboração da proposta:

Nota 1: nos preços propostos estarão previstos, além do lucro, todos os custos diretos e indiretos relativos ao cumprimento integral do objeto do Pregão, envolvendo, entre outras despesas, tributos de qualquer natureza, frete, embalagem etc.

Nota 2: As microempresas (ME) e empresas de pequeno porte (EPP) que quiserem usufruir dos benefícios concedidos pela Lei Complementar nº. 123, de 14 de dezembro de 2006 alterada pela Lei Complementar nº 147/2014 de 07 de agosto 2014, deverão declarar em campo próprio da proposta eletrônica, a sua condição de ME ou EPP, além de apresentar os documentos comprobatórios na fase específica para recebimento.

Nota 3: Critério da disputa: O registro da proposta e a disputa de lances no presente certame será com base no **valor unitário**, o descritivo da proposta deverá ser apresentado, respeitando os preços máximos estimados para os itens do lote

Nota 4: Os Lotes/Itens foram distribuídos, conforme artigo 48 da Lei Complementar nº 147/2014:



MUNICÍPIO DE FRANCISCO BELTRÃO

Estado do Paraná

Rua Octaviano Teixeira dos Santos, 1000 – Caixa Postal 51 - Fone (046) 3520-2121 - CEP: 85601-030
CNPJ 77.816.510/0001-66 - e-mail: fbeltrao@franciscobeltrao.com.br – webpage: www.franciscobeltrao.pr.gov.br

Cota Principal” – Lote/itens abertos para a participação de todos os interessados, inclusive os que se enquadrem na condição de “Microempresa – ME” ou “Empresa de Pequeno Porte – EPP” e que atuem no ramo de atividade referente ao objeto licitado.

Cota Exclusiva” – Lote/itens de contratação no valor de até R\$ 80.000,00 estão abertos para a participação exclusiva de “Microempresa – ME” ou “Empresa de Pequeno Porte – EPP”, e que atuem no ramo de atividade referente ao objeto licitado, **conforme determina o artigo 48 da Lei Complementar nº 147/2014.**

Nota 5: Na hipótese de uma Microempresa – ME ou Empresa de Pequeno Porte – EPP sagrar-se vencedora da Cota Principal do LOTE 02 itens 01 e 02 e da Cota Exclusiva LOTE 01 itens 20 e 21, será registrado para ambas as cotas apenas o preço menor, ou seja, é expressamente vedado que o fornecedor pratique preços distintos para o mesmo item.

Nota 6: Caso todas os participantes forem credenciados como ME/EPP haverá uma única disputa e julgamento para cota principal e cota reservada.

Nota 8: Caso não haja licitantes interessados em lote exclusivo à ME/EPP, fica aberto a ampla disputa e participação.

8. CONTEÚDO DO ENVELOPE Nº 2 HABILITAÇÃO:

8.1. O envelope Nº 2 – DOCUMENTOS DE HABILITAÇÃO - deverá conter:

8.1.1. HABILITAÇÃO JURÍDICA:

a) ato constitutivo, estatuto ou contrato social com a última alteração ou consolidado, em vigor, devidamente registrado, para as sociedades comerciais, e, no caso de sociedades por ações ou entidades (associações, ONG's, etc) acompanhado dos documentos comprobatórios de eleição de seus administradores, caso não seja entregue por ocasião de credenciamento;

b) registro comercial ou requerimento de empresário, para empresa individual.

8.1.2. REGULARIDADE FISCAL/ECONÔMICA:

a) prova de inscrição no Cadastro Nacional de Pessoa Jurídica (CNPJ);

b) prova de regularidade relativa à Seguridade Social (INSS), por meio da Certidão Negativa de Débitos, demonstrando o cumprimento dos encargos sociais instituídos por lei;

c) prova de regularidade relativa ao Fundo de Garantia por Tempo de Serviço (FGTS), através do Certificado de Regularidade (CRF);

d) certidão negativa de débitos perante as Fazendas Federal, Estadual e Municipal, relativos a tributos e contribuições;

e) certidão negativa de falências ou recuperação judicial, expedida pelo distribuidor da sede da pessoa jurídica, cuja pesquisa tenha sido realizada em data não anterior a 90 (noventa) dias da data prevista para apresentação dos envelopes;

f) Certidão Negativa de Débitos Trabalhistas (CNDT).

g) Balanço Patrimonial e demonstrações contábeis do último exercício social, apresentados na forma da Lei que comprovem a boa situação financeira da empresa, vedada a sua substituição por balancetes ou balanço provisório, podendo ser atualizados por índices oficiais quando encerrados a mais de 3 (três) meses da data de apresentação da proposta;

g-1) A comprovação da boa situação financeira da empresa Licitante, de que trata o item acima, será demonstrada pela obtenção do índice de Solvência Geral (SG), maior ou igual a 1,0 (um vírgula zero), resultante da aplicação da fórmula estabelecida abaixo:

$$SG = \frac{\text{Ativo Total}}{\text{Passivo Circulante} + \text{Passivo Exigível a Longo Prazo}}$$



MUNICÍPIO DE FRANCISCO BELTRÃO

Estado do Paraná

Rua Octaviano Teixeira dos Santos, 1000 – Caixa Postal 51 - Fone (046) 3520-2121 - CEP: 85601-030
CNPJ 77.816.510/0001-66 - e-mail: fbeltrao@franciscobeltrao.com.br – webpage: www.franciscobeltrao.pr.gov.br

g-2) Serão aceitos como na forma da Lei, o balanço patrimonial e as demonstrações contábeis da empresa Licitante, assim apresentados: publicados no Diário Oficial, ou, publicados em jornal de grande circulação, ou registrados na Junta Comercial da sede ou domicílio da Licitante, ou, por cópia do Livro Diário autenticado pela Junta Comercial da sede ou domicílio da Licitante, na forma da Legislação em vigor, acompanhada obrigatoriamente dos Termos de Abertura e de Fechamento.

g-3) As empresas Licitantes com menos de 01 (um) exercício financeiro de atividade, devem cumprir a exigência deste item mediante apresentação de Balanço de Abertura ou do último Balanço Patrimonial levantado, conforme o caso.

8.1.3. DECLARAÇÕES:

a) Declaração de Inexistência de Fato Impeditivo de contratar com a Administração, conforme modelo constante no **Anexo IV** deste Edital.

b) Declaração de que não emprega menores de 18 (dezoito) anos em trabalhos noturnos e menores de 16 (dezesseis) anos em qualquer trabalho, salvo na condição de aprendiz, a partir de 14 (quatorze) anos, conforme disposto no artigo 7º, inciso XXXIII, da Constituição Federal. (conforme modelo no **Anexo V** deste Edital – Regularidade com o Ministério do Trabalho).

8.2 – Se o licitante for a **matriz**, todos os documentos deverão estar em nome da matriz, e se for a **filial**, todos os documentos deverão estar em nome da filial, excetos aqueles documentos que pela própria natureza, comprovadamente, forem emitidos somente em nome da matriz. Caso a licitante pretenda que um de seus estabelecimentos, que não o participante da licitação, execute o futuro contrato, deverá apresentar toda a documentação de ambos os estabelecimentos na forma e condições previsto **neste item**.

8.3. Os **DOCUMENTOS DE HABILITAÇÃO** (envelope nº 02) poderão ser apresentados em original, ou por qualquer processo de cópia desde que autenticada por cartório competente, ou cópia simples que poderá ser autenticada pelo Pregoeiro ou pelos membros da Equipe de Apoio no decorrer da sessão **desde que o original esteja na posse do representante credenciado**, ou ainda por meio de publicação em órgão da imprensa oficial, e inclusive expedidos via Internet.

8.4. Inexistindo prazo de validade nas Certidões, serão aceitas aquelas cujas expedições / emissões não ultrapassem a 90 (noventa) dias da data final para a entrega dos envelopes.

8.5. O envelope Nº 3 – DOCUMENTAÇÃO TÉCNICA - deverá conter:

8.5.1. A proponente deverá apresentar no terceiro envelope, os documentos técnicos a serem avaliados após a classificação, pela comissão de profissionais de saúde designados na **Portaria nº 285/2014**. A comissão técnica emitirá parecer no prazo máximo de 05(cinco) dias úteis. O não atendimento conforme lista abaixo, implica na desclassificação da proponente e automática convocação da classificada seguinte:

- a) Licença Sanitária atualizada, expedida pelo órgão competente local;
- b) Alvará de funcionamento atualizado, expedido pela Prefeitura da sede da proponente;
- c) Publicação no Diário Oficial da união da AFE - Autorização de Funcionamento de Empresa, expedida pela Agência Nacional de Vigilância Sanitária – ANVISA.
- d) Certificado, atualizado, de Registro de Produto emitido Agência Nacional de Vigilância Sanitária – ANVISA, quando aplicável ao item cotado.

9. CONSULTA, DIVULGAÇÃO E ENTREGA DO EDITAL:

9.1. O **EDITAL** poderá ser retirado ou consultado por qualquer interessado, **no site www.franciscobeltrao.pr.gov.br “Serviços-Licitações” ou na sede** da Prefeitura sita à Rua Octaviano Teixeira dos Santos, nº 1.000, centro, Divisão de Licitações, durante o expediente normal do órgão licitante, **das 8:00 às 12:00 e das 13:30 às 16:00 horas, até a data aprazada para recebimento dos documentos e dos envelopes “PROPOSTA” e “DOCUMENTAÇÃO”.**



MUNICÍPIO DE FRANCISCO BELTRÃO

Estado do Paraná

Rua Octaviano Teixeira dos Santos, 1000 – Caixa Postal 51 - Fone (046) 3520-2121 - CEP: 85601-030
CNPJ 77.816.510/0001-66 - e-mail: fbeltrao@franciscobeltrao.com.br – webpage: www.franciscobeltrao.pr.gov.br

9.2. DA IMPUGNAÇÃO, DE ESCLARECIMENTOS DO EDITAL

9.2.1. Decairá do direito de impugnar os termos deste edital a licitante que não o fizer até o segundo (2º) dia útil que anteceder a abertura da sessão pública, e para qualquer cidadão que não o fizer até o quinto (5º) dia útil anterior à abertura.

9.2.2. A impugnação deverá ser formalizada por escrito, devendo ser protocolada junto ao Setor de Protocolo da Prefeitura do Município de Francisco Beltrão (Rua Octaviano Teixeira dos Santos, n.º 1.000, Centro, CEP 85.601-030), no horário das 8h às 12h e das 13h e 30min. às 16h, e dirigida ao Pregoeiro, que, no prazo de 05 (cinco) dias úteis, responderá aos seus termos.

9.2.3. A impugnação não impedirá o licitante de participar do processo licitatório.

9.2.4. Acolhida a impugnação, será definida e publicada nova data para a realização do certame.

9.2.5. Os pedidos de esclarecimentos referentes a este processo licitatório deverão ser enviados ao Pregoeiro, através dos e-mails: nadiadallagnol@hotmail.com ou nadia@franciscobeltrao.com.br, até 03 (três) dias úteis anteriores à data designada para abertura da sessão pública, na forma prevista no Preâmbulo.

9.2.6. As impugnações e pedidos de esclarecimentos não suspendem os prazos previstos no certame.

9.2.7. As respostas às impugnações e os esclarecimentos prestados pelo Pregoeiro serão entranhados nos autos do processo licitatório e estarão disponíveis para consulta por qualquer interessado.

9.2.8. Não será admitida a impugnação ao edital via fax ou por e-mail.

10. DO CREDENCIAMENTO:

10.1. Aberta a fase para **CRENCIAMENTO** dos eventuais participantes do Pregão, consoante previsão estabelecida no **subitem 10.2 deste EDITAL**, o representante da proponente entregará ao Pregoeiro ou membros da Equipe de Apoio, documento que o credencie para participar do aludido procedimento, respondendo por sua autenticidade e legitimidade, devendo, ainda, identificar-se e exibir a Carteira de Identidade ou outro documento equivalente, com fotografia.

10.2. O credenciamento far-se-á por meio de instrumento público de procuração ou instrumento particular, **conforme modelo Anexo III deste Edital (com carimbo no qual conste o CNPJ da proponente)**, com poderes específicos para, além de representar a proponente em todas as etapas / fases do Pregão, formular verbalmente lances ou ofertas na(s) etapa(s) de lances, desistir verbalmente de formular lances ou ofertas na(s) etapa(s) de lance(s), negociar a redução de preço, desistir expressamente da intenção de interpor recurso administrativo ao final da sessão, manifestar-se imediata e motivadamente sobre a intenção de interpor recurso administrativo ao final da sessão, assinar a ata da sessão, prestar todos os esclarecimentos solicitados pelo Pregoeiro, enfim, praticar todos os demais atos pertinentes ao certame.

10.2.1. Na hipótese de apresentação de procuração por instrumento particular, a mesma deverá vir acompanhada do Ato Constitutivo da proponente ou de outro documento, onde esteja expressa a capacidade / competência do outorgante para constituir mandatário.

10.3. Se o representante da proponente ostentar a condição de sócio, proprietário, dirigente ou assemelhado da empresa proponente, ao invés de instrumento público de procuração ou instrumento particular, deverá apresentar cópia do respectivo Estatuto / Contrato Social ou documento equivalente, no qual estejam expressos seus poderes para exercer direitos e assumir obrigações em decorrência de tal investidura.



MUNICÍPIO DE FRANCISCO BELTRÃO

Estado do Paraná

Rua Octaviano Teixeira dos Santos, 1000 – Caixa Postal 51 - Fone (046) 3520-2121 - CEP: 85601-030
CNPJ 77.816.510/0001-66 - e-mail: fbeltrao@franciscobeltrao.com.br – webpage: www.franciscobeltrao.pr.gov.br

É admitido somente um representante por proponente.

A ausência da documentação referida neste item ou a apresentação em desconformidade com as exigências previstas impossibilitará a participação da proponente neste Pregão, exclusivamente no tocante à formulação de lances e demais atos, inclusive recurso.

Desenvolvido o **CRENCIAMENTO**, o Pregoeiro declarará encerrada esta etapa / fase, iniciando-se o procedimento seguinte consistente no recebimento/conferência da declaração exigida neste Edital.

11. RECEBIMENTO DA DECLARAÇÃO DE PLENO ATENDIMENTO AOS REQUISITOS DE HABILITAÇÃO, DA DECLARAÇÃO DE MICROEMPRESA OU EMPRESA DE PEQUENO PORTE SE FOR O CASO E DOS ENVELOPES PROPOSTA DE PREÇOS E DOCUMENTOS DE HABILITAÇÃO:

11.1. A etapa / fase para recebimento da DECLARAÇÃO DE PLENO ATENDIMENTO AOS REQUISITOS DE HABILITAÇÃO E DOS ENVELOPES PROPOSTA DE PREÇOS E DOCUMENTOS DE HABILITAÇÃO será levada a efeito tão logo se encerre da fase de CRENCIAMENTO.

11.1.1. A DECLARAÇÃO DE PLENO ATENDIMENTO AOS REQUISITOS DE HABILITAÇÃO não deve integrar os ENVELOPES PROPOSTA DE PREÇOS e DOCUMENTOS DE HABILITAÇÃO, constituindo-se em documento a ser fornecido separadamente; nos moldes do **ANEXO II**. A DECLARAÇÃO DE MICROEMPRESA OU EMPRESA DE PEQUENO PORTE SE FOR O CASO, SERÁ RECEBIDA EXCLUSIVAMENTE NESTA OPORTUNIDADE, nos termos do **ANEXO VI, ACOMPANHADA** PELA CERTIDÃO SIMPLIFICADA DE MICRO EMPRESA OU EMPRESA DE PEQUENO PORTE ATUALIZADA, EXPEDIDA PELA JUNTA COMERCIAL DO ESTADO DA SEDE DA LICITANTE.

11.2. Iniciada esta etapa / fase, o Pregoeiro receberá e examinará a **DECLARAÇÃO DE PLENO ATENDIMENTO AOS REQUISITOS DE HABILITAÇÃO**.

11.2.1. A ausência da referida declaração ou a apresentação em desconformidade com a exigência prevista inviabilizará a participação da proponente neste Pregão, impossibilitando, em consequência, o recebimento dos **ENVELOPES PROPOSTA DE PREÇOS E DOCUMENTOS DE HABILITAÇÃO**.

11.2.2. O atendimento desta exigência é condição para que a proponente continue participando do Pregão, devendo proceder, em seguida, à entrega dos **ENVELOPES PROPOSTA DE PREÇOS E DOCUMENTOS DE HABILITAÇÃO**.

12. ABERTURA DOS ENVELOPES PROPOSTA:

12.1. Compete ao **PREGOEIRO** proceder à abertura dos **ENVELOPES PROPOSTA DE PREÇOS**, conservando intactos os **ENVELOPES DOCUMENTOS DE HABILITAÇÃO** e sob a guarda do Pregoeiro / Órgão licitante.

13. CLASSIFICAÇÃO PRELIMINAR DAS PROPOSTAS:

13.1. Definidas as **PROPOSTAS** que atendam às exigências retro, envolvendo o objeto e o valor, o **PREGOEIRO** elaborará a classificação preliminar das mesmas, **considerando o menor preço ofertado a cada ITEM do anexo I**.

14. DESCLASSIFICAÇÃO DAS PROPOSTAS:

14.1. – Será desclassificada a **PROPOSTA** que:

a) deixar de atender as exigências preconizadas para a correspondente apresentação (**conforte item 7**);



MUNICÍPIO DE FRANCISCO BELTRÃO

Estado do Paraná

Rua Octaviano Teixeira dos Santos, 1000 – Caixa Postal 51 - Fone (046) 3520-2121 - CEP: 85601-030
CNPJ 77.816.510/0001-66 - e-mail: fbeltrao@franciscobeltrao.com.br – webpage: www.franciscobeltrao.pr.gov.br

- b) apresentar rasuras ou entrelinhas que prejudiquem sua análise;
- c) oferecer vantagem não prevista neste **EDITAL**, inclusive financiamentos subsidiados ou a fundo perdido, ou ainda vantagem baseada nas ofertas das demais proponentes;
- d) apresentar preço(s) manifestamente inexeqüível(is);
- e) apresentar preço(s) simbólico(s) ou de valor(es) zero;

14.2. – Para alimentação da proposta no sistema de apuração do pregão é imprescindível a correta gravação eletrônica, conforme os passos de orientação no ANEXO X, porém a apresentação do arquivo eletrônico com erro ou vício não será motivo para desclassificação da proponente, sendo concedido tempo determinado durante a sessão para correção de eventuais falhas.

15- DEFINIÇÃO DAS PROPONENTES PARA OFERECIMENTO DE LANCES VERBAIS:

15.1. Para efeito de **OFERECIMENTO DE LANCES VERBAIS**, o Pregoeiro selecionará, sempre com base na classificação provisória, a proponente que tenha apresentado a proposta de menor preço e todas aquelas que hajam oferecido propostas em valores sucessivos e superiores em até 10% (dez por cento) àquela de menor preço.

15.1.1. Não havendo, pelo menos, 3 (três) propostas em conformidade com a previsão estabelecida no **subitem 15.1.**, o Pregoeiro selecionará, sempre com base na classificação provisória, a melhor proposta e as duas propostas imediatamente superiores, quando houver, para que suas proponentes participem dos lances quaisquer que tenham sido os preços oferecidos nas propostas, observada a previsão estampada no **subitem 15.1.2.**

15.1.2. Em caso de empate entre duas ou mais propostas, observar-se-ão, também para efeito da definição das proponentes que poderão oferecer lances, as seguintes regras:

- a) proposta de menor preço e todas as outras cujos valores sejam superiores até 10% (dez por cento) àquela de menor preço, devendo existir, nesta situação, no mínimo, 3 (três) propostas válidas para a etapa de lances, conforme previsto no **subitem 15.1.**; ou
- b) todas as propostas coincidentes com um dos 3 (três) menores valores ofertados, se houver.

15.1.3. Na hipótese da ocorrência das previsões colacionadas no **subitem 15.1.2.**, **letras “a” e “b”**, para efeito do estabelecimento da ordem da classificação provisória das proponentes empatadas, a correspondente definição será levada a efeito por meio de sorteio; cabe à vencedora do sorteio definir o momento em que oferecerá oferta / lance.

15.1.4. Havendo uma única proponente ou tão somente uma proposta válida, o Pregoeiro poderá decidir, justificadamente, pela suspensão do Pregão, inclusive para melhor avaliação das regras editalícias, das limitações de mercado, envolvendo quaisquer outros aspectos pertinentes e o próprio preço cotado, ou pela repetição do Pregão ou, ainda, dar prosseguimento ao Pregão, condicionado, em todas as hipóteses, à inexistência de prejuízos ao órgão licitante.

15.1.5. Na hipótese de ocorrência de problemas operacionais com o sistema de apuração específico ou com os arquivos apresentados pelas proponentes, a sessão será suspensa por tempo determinado na sessão, para devidas correções.

16. OFERECIMENTO / INEXISTÊNCIA DE LANCES VERBAIS:

16.1. Definidos os aspectos pertinentes às proponentes que poderão oferecer ofertas / lances verbais, dar-se-á início ao **OFERECIMENTO DE LANCES VERBAIS**, que deverão ser formulados em valores distintos e decrescentes, inferiores à proposta de menor preço.

16.1.1. Somente será(ão) aceito(s) **LANCE(S) VERBAL(IS)** que seja(m) inferior(es) ao valor da **menor PROPOSTA ESCRITA** e / ou do último **menor LANCE VERBAL** oferecido, observado(s) o(s) limite(s) mínimo(s) de redução.



MUNICÍPIO DE FRANCISCO BELTRÃO

Estado do Paraná

Rua Octaviano Teixeira dos Santos, 1000 – Caixa Postal 51 - Fone (046) 3520-2121 - CEP: 85601-030
CNPJ 77.816.510/0001-66 - e-mail: fbeltrao@franciscobeltrao.com.br – webpage: www.franciscobeltrao.pr.gov.br

16.2. O Pregoeiro convidará individualmente as proponentes classificadas para **OFERECIMENTO DE LANCES VERBAIS**, de forma seqüencial, a partir da proponente da proposta de maior preço e as demais em ordem decrescente de valor, sendo que a proponente da proposta de menor preço será a última a **OFERECER LANCE VERBAL**. **Havendo propostas escritas empatadas, a ordem seqüencial de convocação para lances é a de credenciamento, decrescente, conforme previsto no sistema de apuração do Pregão Presencial.**

16.3. Não poderá haver desistência dos lances ofertados, sujeitando-se o licitante desistente às penalidades constantes deste edital.

16.4. Quando convocado pelo Pregoeiro, a desistência da proponente de apresentar lance verbal implicará na exclusão da etapa de **LANCES VERBAIS**, ficando sua última proposta registrada para a classificação final.

16.5. A etapa de **OFERECIMENTO DE LANCES VERBAIS** terá prosseguimento enquanto houver disponibilidade para tanto por parte das proponentes.

16.6. O encerramento da etapa de **OFERECIMENTO DE LANCES VERBAIS** ocorrerá quando todos as proponentes declinarem da correspondente formulação.

16.7. Declarada encerrada a etapa de **OFERECIMENTO DE LANCES** e classificadas as propostas na ordem crescente de valor, incluindo aquelas que declinaram do oferecimento de lance(s), sempre com base no último preço / lance apresentado, o Pregoeiro examinará a aceitabilidade do valor daquela de menor preço, ou seja, da primeira classificada, decidindo motivadamente a respeito.

16.8. O **PREGOEIRO** decidirá motivadamente pela negociação com a proponente de menor preço, para que seja obtido preço melhor.

16.9. Na hipótese de não realização de lances verbais, o Pregoeiro verificará a conformidade entre a proposta escrita de menor preço e o valor estimado para a contratação.

16.10. Ocorrendo a previsão delineada anteriormente, e depois do exame da aceitabilidade do objeto e do preço, também é facultado ao Pregoeiro negociar com a proponente da proposta de menor preço, para que seja obtido preço melhor.

16.11. Havendo propostas ou lances, conforme o caso, de microempresa ou empresa de pequeno porte, com intervalo de até 5% (cinco por cento) superiores à licitante melhor classificada no certame, serão essas consideradas empatadas, com direito de preferência pela ordem de classificação para oferecer proposta, nos termos do art. 44, da Lei Complementar nº. 123, de 14 de dezembro de 2006 alterada pela Lei Complementar nº 147/2014 de 07 de agosto 2014.

16.11.1. O exercício do direito de preferência somente será aplicado quando a melhor oferta da fase de lances não tiver sido apresentada pela própria microempresa ou empresa de pequeno porte.

16.12. Não sendo exercido o direito de preferência com apresentação de proposta/lance inferior pela microempresa ou empresa de pequeno porte, conforme o caso, no prazo de 05 (cinco) minutos, após o encerramento de lances a contar da convocação do pregoeiro, ocorrerá a preclusão e a contratação da proposta originalmente mais bem classificada, ou revogação do certame.

16.13. O instituto da preferência da contratação no exame das propostas previsto no presente edital, somente se aplicará na hipótese da proposta inicial não ter sido apresentada por microempresa ou empresa de pequeno porte. Havendo equivalência de valores no intervalo estabelecido, será realizado sorteio entre elas para que se identifique àquela que primeiro poderá exercer a preferência e apresentar nova proposta.

16.13.1. Entende-se por equivalência dos valores das propostas as que apresentarem igual valor, respeitada a ordem de classificação.

16.14. Considerada aceitável a oferta de menor preço, será aberto o **envelope** contendo os **DOCUMENTOS DE HABILITAÇÃO** da sua proponente.



MUNICÍPIO DE FRANCISCO BELTRÃO

Estado do Paraná

Rua Octaviano Teixeira dos Santos, 1000 – Caixa Postal 51 - Fone (046) 3520-2121 - CEP: 85601-030
CNPJ 77.816.510/0001-66 - e-mail: fbeltrao@franciscobeltrao.com.br – webpage: www.franciscobeltrao.pr.gov.br

16.15. Constatado o atendimento das exigências habilitatórias previstas no **EDITAL**, a proponente será **declarada vencedora**.

16.16. Se a oferta não for aceitável ou se a proponente desatender às exigências habilitatórias, o Pregoeiro examinará a oferta subsequente de menor preço, decidindo sobre sua aceitabilidade quanto ao preço, no caso de oferecimento de lances, ou quanto ao objeto e preço, na hipótese de não realização de lances verbais, observadas as previsões estampadas nos subitens antecedentes.

16.17. Sendo a proposta aceitável, o Pregoeiro verificará as condições de habilitação da proponente, e assim sucessivamente, até a apuração de uma oferta aceitável cuja proponente atenda aos requisitos de habilitação, caso em que será declarada vencedora; observando-se igualmente as previsões estampadas nos subitens antecedentes.

17. RECURSO ADMINISTRATIVO:

17.1- Ao final da sessão, o licitante que desejar recorrer das decisões do Pregoeiro, poderá fazê-lo, manifestando sua intenção de recorrer, de forma motivada, ou seja, indicando qual(is) decisão(ões) pretende recorrer e por quais motivos.

17.2- Havendo quem se manifeste, caberá ao Pregoeiro verificar a tempestividade e a existência de motivação da intenção de recorrer, para decidir se admite ou não o recurso, fundamentadamente.

17.2.1- Nesse momento o Pregoeiro não adentrará no mérito recursal, mas apenas verificará as condições de admissibilidade do recurso.

17.2.2- A falta de manifestação motivada do licitante quanto à intenção de recorrer importará a decadência desse direito.

17.2.3- Uma vez admitido o recurso, o recorrente terá, a partir de então, o prazo de três dias para apresentar as razões, diretamente no Setor de Protocolo da Prefeitura do Município de Francisco Beltrão (Rua Octaviano Teixeira dos Santos, n.º 1.000, Centro, CEP 85.601-030), no horário das 8h às 12h e das 13h e 30min. às 16h, devendo ser dirigido ao Pregoeiro, ficando os demais licitantes, desde logo, intimados para, querendo, apresentarem contrarrazões do mesmo modo, em outros três (03) dias, que começarão a contar do término do prazo do recorrente.

17.3- O acolhimento do recurso invalida tão somente os atos insuscetíveis de aproveitamento.

17.4- Os autos do processo permanecerão com vista franqueada aos interessados, no endereço constante neste Edital.

17.5- Na contagem dos prazos recursais será excluído o dia do início e incluído o dia do fim, sendo que só iniciam e vencem em dia de expediente na Prefeitura Municipal de Francisco Beltrão.

17.6- Não será admitida a interposição de recurso via fax ou por e-mail.

18. ADJUDICAÇÃO E HOMOLOGAÇÃO:

18.1. Inexistindo a manifestação recursal, caberá ao Pregoeiro a adjudicação do objeto da licitação ao licitante vencedor, com a posterior homologação do resultado pelo Prefeito do Município de Francisco Beltrão, publicando-se a decisão em jornal oficial do Município.

18.2. Ocorrendo recursos, após sua resolução, caberá ao Prefeito do Município de Francisco Beltrão a adjudicação do resultado, com publicação da decisão em jornal oficial do Município.

19. PRAZO E CONDIÇÕES PARA ASSINATURA DA ATA DE REGISTRO DE PREÇOS:



MUNICÍPIO DE FRANCISCO BELTRÃO

Estado do Paraná

Rua Octaviano Teixeira dos Santos, 1000 – Caixa Postal 51 - Fone (046) 3520-2121 - CEP: 85601-030
CNPJ 77.816.510/0001-66 - e-mail: fbeltrao@franciscobeltrao.com.br – webpage: www.franciscobeltrao.pr.gov.br

19.1. A vencedora deverá assinar a Ata de Registro de Preços, dentro do prazo de 05 (cinco) dias úteis, da publicação da homologação do certame, junto à Divisão de Licitações e Compras do Município de Francisco Beltrão, sita à Rua Octaviano Teixeira dos Santos nº 1000, centro de Francisco Beltrão – PR.

19.2. o Termo de Indicação do Responsável (anexo VII) caso não tenha integrado o envelope 2 de habilitação, deverá ser entregue após o certame, para elaboração da Ata de Registro de Preços;

19.2.1. no referido documento, a empresa indicará a pessoa que procederá os atos de comunicação formais e informais junto as secretarias e Administração Municipal, ou almoxarifado, no que trata de pedidos/entrega de produtos/serviços.

20. FORMA DE UTILIZAÇÃO DA ATA DE REGISTRO DE PREÇOS

20.1. Para utilização da Ata de Registro de Preços, o Secretário da unidade deverá requisitar do(s) detentor(res) da Ata, obedecida a ordem de classificação, os produtos ou serviços registrados mediante requisição padronizada pela Administração Municipal contendo no mínimo: a) número da Ata; b) número do item e descrição; c) quantidade; d) valor constante da Ata; e) data f) nome e assinatura do solicitante.

21. FORMALIZAÇÃO DA AQUISIÇÃO

21.1 – O compromisso de fornecimento dos materiais, apenas estará caracterizado a partir do recebimento, pelo Detentor da Ata de Registro de Preços, de Ordem de Fornecimento da unidade requisitante ou Nota de Empenho, decorrente da Ata que substitui o Termo de Contrato.

21.2 – O Contrato de fornecimento decorrente da Ata de Registro de Preços será formalizado com o recebimento de Nota de Empenho, pelo(s) seu(s) detentores.

21.3 – O fornecimento deverá ser efetuado de acordo com a necessidade da secretaria requisitante, autorizado pela Secretaria Municipal de Administração do Município de Francisco Beltrão, de forma parcelada.

22. ENTREGA: PRAZO, LOCAL E CONDIÇÕES DE RECEBIMENTO:

22.1. Os produtos / materiais, objeto desta licitação deverão ser entregues/executados no prazo e condições em local e horário estabelecidos no **Anexo I** deste edital.

23. GESTÃO E CONTROLE DA ATA DE REGISTRO DE PREÇOS:

23.1. A administração municipal indicará servidor como gestor da Ata de Registro de Preços que será responsável pelos pedidos efetuados, pelo acompanhamento e fiscalização de sua execução, procedendo o registro das ocorrências e adotando as providências necessárias ao seu fiel cumprimento, tendo por parâmetros os resultados previstos no contrato. Entre suas atribuições está a de apurar a ocorrência de quaisquer circunstâncias que incidam especificamente no art. 78 e 88 da Lei 8.666/93 que trata das Sanções Administrativas para o caso de inadimplemento contratual e cometimento de outros atos ilícitos.

24. DO PAGAMENTO:

24.1 - O pagamento do valor devido será realizado mediante medições dos serviços, no prazo de 10(dez) dias contados da data da apresentação da nota fiscal pela Contratada, acompanhada das Certidões Negativas do INSS e FGTS e da ART dos serviços executados. A CONTRATADA deverá ainda, manter durante toda a vigência do contrato as condições de habilitação especificadas no edital (Fazendas: Federal, Estadual e Municipal e Justiça do Trabalho).

24.2 - Caso se verifique erro na fatura, o pagamento será susgado até que providências pertinentes sejam tomadas por parte da Contratada, emitente da fatura.



MUNICÍPIO DE FRANCISCO BELTRÃO

Estado do Paraná

Rua Octaviano Teixeira dos Santos, 1000 – Caixa Postal 51 - Fone (046) 3520-2121 - CEP: 85601-030
CNPJ 77.816.510/0001-66 - e-mail: fbeltrao@franciscobeltrao.com.br – webpage: www.franciscobeltrao.pr.gov.br

24.3 - As faturas e os documentos pertinentes deverão ser entregues na sede do Licitador, na rua Octaviano Teixeira dos Santos, nº 1000.

24.4 - O pagamento será efetuado pela Tesouraria do Licitador/Contratante.

24.5 - Em caso de não cumprimento pela contratada de disposição contratual, os pagamentos poderão ficar retidos até posterior solução, sem prejuízos de quaisquer outras disposições contratuais.

24.6 - O pagamento efetuado não isentará os detentores da Ata das responsabilidades decorrentes do fornecimento.

25. REVISÃO / ALTERAÇÃO DOS PREÇOS

25.1 - O Gestor responsável pela Ata de Registro de Preços deverá acompanhar periodicamente os preços praticados no mercado para os bens registrados, nas mesmas condições de fornecimento, podendo para tanto, valer-se da pesquisa de preços ou de outro processo disponível;

25.2 - Os preços registrados poderão ser revistos em decorrência de eventual redução dos preços praticados no mercado ou de fato, devidamente justificado, que eleve o custo dos serviços ou bens registrados, cabendo ao órgão gerenciador promover as negociações junto aos fornecedores, observadas as disposições contidas na alínea "d" do inciso II do caput do art. 65 da Lei nº 8.666, de 1993

25.3 - Quando o preço registrado tornar-se superior ao preço praticado no mercado por motivo superveniente, o órgão gerenciador convocará os fornecedores para negociarem a redução dos preços aos valores praticados pelo mercado.

26. SUSPENSÃO OU CANCELAMENTO DOS PREÇOS

26.1 - Os preços registrados poderão ser suspensos ou cancelados nos seguintes casos:

- a) pelo Município de Francisco Beltrão, quando for por este julgado que o fornecedor esteja definitiva ou temporariamente impossibilitado de cumprir as exigências da licitação que deu origem ao registro de preços ou pela não observância das normas legais;
- b) pelo fornecedor, quando, mediante solicitação por escrito, demonstrar que está definitiva ou temporariamente impossibilitado de cumprir as exigências da licitação e devidamente aceito pela Administração Municipal de Francisco Beltrão, nos termos legais;
- c) por relevante interesse do Município de Francisco Beltrão, devidamente justificado.

27. SANÇÕES ADMINISTRATIVAS:

27.1 - O licitante que ensejar o retardamento da execução do certame, não mantiver a proposta, falhar ou fraudar no fornecimento do objeto adquirido, comportar-se de modo inidôneo, fizer declaração falsa ou cometer fraude fiscal, garantindo o direito prévio da citação e da ampla defesa, ficará impedido de licitar e contratar com a administração, pelo prazo de até 5 (cinco) anos, enquanto perdurarem os motivos determinantes da punição ou até que seja promovida a reabilitação perante a própria autoridade que aplicou a penalidade.

27.2 - Pela inexecução total ou parcial do contrato ou instrumento equivalente e pelo descumprimento das normas e legislação pertinentes à execução do objeto contratual que acarrete a rescisão do contrato ou instrumento equivalente, a Prefeitura do Município de Francisco Beltrão, poderá, ainda, garantida a prévia defesa, aplicar à empresa contratada as sanções previstas no art. 87 da Lei nº 8.666/93, sendo que em caso de multa esta corresponderá a 10% (dez por cento) sobre o valor do contrato/Ata de Registro de Preços.

27.3 Multa de 0,33% (zero vírgula trinta e três por cento) do valor de cada pedido, a cada 24 horas (vinte e quatro) horas de atraso, contados do estabelecido no item 10.2, até o limite de 10% (dez por cento) de cada fornecimento, podendo a reiteração ou continuidade da recusa ou não entrega do



MUNICÍPIO DE FRANCISCO BELTRÃO

Estado do Paraná

Rua Octaviano Teixeira dos Santos, 1000 – Caixa Postal 51 - Fone (046) 3520-2121 - CEP: 85601-030
CNPJ 77.816.510/0001-66 - e-mail: fbeltrao@franciscobeltrao.com.br – webpage: www.franciscobeltrao.pr.gov.br

objeto levar ao cancelamento da Ata de Registro de Preços.

27.4 A aplicação das sanções administrativas não exclui a responsabilização do licitante por eventuais perdas e danos causados ao Município de Francisco Beltrão.

27.5 As sanções são independentes. A aplicação de uma não exclui a das outras

28. DISPOSIÇÕES GERAIS:

28.1. Na contagem dos prazos estabelecidos neste Pregão, excluir-se-á o dia do início e incluir-se-á o do vencimento, e considerar-se-ão os dias consecutivos, exceto quando for explicitamente disposto em contrário. Só se iniciam e vencem os prazos referidos neste artigo em dia de expediente no órgão ou na entidade.

28.2. Não havendo expediente no órgão licitante ou ocorrendo qualquer ato / fato superveniente que impeça a realização do certame na data marcada, a sessão será automaticamente transferida para o primeiro dia útil subsequente, no horário e local estabelecidos neste Edital, desde que não haja comunicação do Pregoeiro em sentido contrário.

28.3. A autoridade competente para determinar a contratação poderá revogar a licitação por razões de interesse público superveniente, devendo invalidá-la por ilegalidade, de ofício ou por provocação de qualquer pessoa, mediante ato escrito e fundamentado, sem que caiba direito a qualquer indenização.

28.4. A(s) proponente(s) assume(m) o(s) custo(s) para a preparação e apresentação de sua(s) proposta(s), sendo que o órgão licitante não se responsabilizará, em qualquer hipótese, por esta(s) despesa(s), independentemente da condução ou do resultado do Pregão.

28.5. A apresentação da proposta de preços implicará na aceitação, por parte da proponente, das condições previstas neste **EDITAL** e seus **ANEXOS**.

28.6. A proponente é responsável pela fidelidade e legitimidade das informações e dos documentos colacionados em qualquer fase do Pregão.

28.7. A adjudicação do(s) item(ns) ou lote(s) deste Pregão não implicará em direito à contratação.

28.8. O Pregoeiro reserva-se no direito de solicitar o original de qualquer documento, sempre que tiver dúvidas ou julgar necessário.

28.9. O Pregoeiro e sua Equipe de Apoio, no interesse público, poderão relevar omissões puramente formais, desde que não reste infringindo o princípio da vinculação ao instrumento convocatório.

28.10. É facultado ao Pregoeiro, ou à autoridade a ele superior, em qualquer fase da licitação, promover diligências com vistas a esclarecer ou a complementar a instrução do processo.

28.11. Os proponentes intimados para prestar quaisquer esclarecimentos adicionais deverão fazê-lo no prazo determinado pelo Pregoeiro, sob pena de desclassificação/inabilitação.

28.12. Os casos omissos neste **EDITAL DE PREGÃO** serão solucionados pelo Pregoeiro, com base na legislação federal e, subsidiariamente, nos termos da legislação estadual e princípios gerais de direito.

28.13. Constam nos autos do presente processo licitatório a devida autorização do senhor prefeito municipal e parecer da assessoria jurídica.

28.14. Será competente o Foro da Comarca de Francisco Beltrão, com renúncia expressa a qualquer outro, por mais privilegiado que seja, para solução de questões oriundas deste Pregão.

Francisco Beltrão, 19 de junho de 2015.



MUNICÍPIO DE FRANCISCO BELTRÃO
Estado do Paraná

Rua Octaviano Teixeira dos Santos, 1000 – Caixa Postal 51 - Fone (046) 3520-2121 - CEP: 85601-030
CNPJ 77.816.510/0001-66 - e-mail: fbeltrao@franciscobeltrao.com.br – webpage: www.franciscobeltrao.pr.gov.br

SAUDI MENSOR
Secretário Municipal de Administração



MUNICÍPIO DE FRANCISCO BELTRÃO

Estado do Paraná

Rua Octaviano Teixeira dos Santos, 1000 – Caixa Postal 51 - Fone (046) 3520-2121 - CEP: 85601-030
CNPJ 77.816.510/0001-66 - e-mail: fbeltrao@franciscobeltrao.com.br – webpage: www.franciscobeltrao.pr.gov.br

ANEXO I TERMO DE REFERÊNCIA (Descrição do Objeto Licitado)

1. O presente documento apresenta a especificação, quantidade, e valor máximo estimado para os itens objeto do **PREGÃO PRESENCIAL Nº 079/2015**, bem como condições de recebimento, prazo e local de entrega.

2. O Objeto desta licitação é o **REGISTRO DE PREÇOS de material e instrumental médico hospitalar, para suprimento das Unidades Municipais de Saúde**, para fornecimento eventual e parcelado durante a vigência da Ata de Registro de Preços, conforme necessidade e solicitação da Administração Municipal, destinados a Municipalidade; observadas as características e demais condições definidas neste edital e seus anexos.

2.1. As quantidades foram estimadas na demanda mensal para um **período de 12(doze) meses**.

2.2. São os seguintes os lotes/itens licitados, com os respectivos valores máximos estimados:

LOTE 01 – EXCLUSIVO A PARTICIPAÇÃO DE ME/EPP					
Item	Código	Nome do produto/serviço	Quantidade	Unidade	Valor unitário máximo estimado R\$
1	7292	ABAIXADOR DE LINGUA. DESCARTÁVEL, LISO, SUPERFÍCIE E BORDAS PERFEITAMENTE ACABADAS, PACOTE COM 100 UN	400,00	PCT	4,06
2	39814	ADIPÔMETRO CIENTÍFICO DE PRECISÃO, LIMITE DE MEDIDA DE 60 MM, PARA CALCULO DO IMC, EM MATERIAL PLASTICO	30,00	UN	601,71
3	7878	AGUA DESTILADA - EMBALAGEM DE 5 (CINCO) LITROS	350,00	GL	13,15
4	7177	AGUA OXIGENADA EMBALAGEM DE 1 (UM) LITRO	100,00	L	4,25
5	7334	AGULHA DESCARTAVEL 20 X 5,5 CX COM 100 UN	500,00	CX	7,72
6	7175	AGULHA DESCARTAVEL Nº 13 X 3,8 CAIXA COM 100 UN	500,00	CX	7,50
7	7174	AGULHA DESCARTAVEL Nº 25 X 7 CAIXA COM 100 UN	600,00	CX	7,62
8	7178	AGULHA DESCARTAVEL Nº 25 X 8 CAIXA COM 100 UN	300,00	CX	7,56
9	7187	AGULHA DESCARTAVEL Nº 25X6 - CAIXA COM 100 UN	500,00	CX	7,67
10	7176	AGULHA DESCARTAVEL Nº 40 X 12 CAIXA COM 100 UN	700,00	CX	8,24
11	27041	AGULHA DESCARTÁVEL PARA RAQUIANESTESIA, ESTÉRIL, 22GX3 1/2	30,00	UN	4,11
12	7293	ALCOOL 70% - COM IDENTIFICAÇÃO DE EMBALAGEM HOSPITALAR. 1 LITRO	4.000,00	L	4,78
13	7272	ALGODAO EM BOLA. FIBRAS 100% ALGODÃO, BRANCO, ISENTO DE IMPUREZAS, MACIO, EXTRA-ABSORVENTE. PACOTE 95G.	600,00	PCT	4,00
14	7169	ALGODAO HIDROFILO - ROLO DE 500 GRAMAS	500,00	RL	12,34
15	7294	ALMOTOLIA 250 ML BRANCA E ESCURA	400,00	UN	2,93
16	23771	ANTROPOMETRO DE MADEIRA MEDINDO 1 METRO	10,00	UN	144,34
17	23773	APARELHO PARA INALAÇÃO COMPLETO COM MÁSCARA, EXTENSOR E CACHIMBO. TAMAMHO: PEQUENO. BIVOLT	2,00	UN	147,55
18	20988	ASPIRADOR CIRURGICO DE SECREÇÕES - MECANISMO ISENTO DE OLEO E BAIXO NIVEL DE RUIDOS, AJUSTE A VACUO, SUPORTE PARA COLETOR, VACUOMETRO GRADUADO ATÉ 30 POL.HG, FUNCIONAMENTO ATRAVES DE SISTEMA DE DIAFRAGAMA OU PISTÃO, ALÇA PARA TRANSPORTE, TAMPA DO FRASCO REMOVÍVEL, COM VALVULA DE SEGURANÇA ANTITRANSBORDAMENTO, MOTOR DE ALTA DURABILIDADE, FRASCOS COLETORES DE VIDRO OU POLICARBONATO, TRANSPARENTE E AAUTOCLAVAVEIS, PEDAL DE ACIONAMENYO CONTINUO/INTERMITENTE, SISTEMA ELETRONICO COM ALARME DE DESLIGAMENTO AUTOMATICO PARA FRASCO CHEIO, MICROFILTRO BACTEREOLÓGICO.	5,00	UN	349,70

**MUNICÍPIO DE FRANCISCO BELTRÃO**

Estado do Paraná

Rua Octaviano Teixeira dos Santos, 1000 – Caixa Postal 51 - Fone (046) 3520-2121 - CEP: 85601-030
CNPJ 77.816.510/0001-66 - e-mail: fbeltrao@franciscobeltrao.com.br – webpage: www.franciscobeltrao.pr.gov.br

19	16828	ATADURA COM ELASTANO 15 CM. PACOTE COM 12 UNIDADES	35,00	PCT	16,41
20	7171	ATADURA DE CREPOM DE 10 CMX 1,80M EM REPOUSO, COM DENSIDADE 13 FIOS/ CM2, COR NATURAL, CONTITUIDA DE FIO 100% ALGODÃO CRU,FIOS DE ALTA TORÇÃO COM ELASTICIDADE NO SENTIDO LONGITUDINAL, COM BORDAS PERFEITAS, SEM DESFILAMENTO DE FIOS SOLTOS, ISENTA DE QUAISQUER RASGOS FIAPOS OU DEFEITOS. EMBALADAS INDIVIDUALMENTE E ACONDICIONADAS EM PACOTE PLÁSTICO COM 12 UNIDADES CADA.	3.750,00	PCT	6,71
21	7170	ATADURA DE CREPOM DE 20 CMX 1,80M EM REPOUSO, COM DENSIDADE 13 FIOS/ CM2, COR NATURAL, CONTITUIDA DE FIO 100% ALGODÃO CRU,FIOS DE ALTA TORÇÃO COM ELASTICIDADE NO SENTIDO LONGITUDINAL, COM BORDAS PERFEITAS, SEM DESFILAMENTO DE FIOS SOLTOS, ISENTA DE QUAISQUER RASGOS FIAPOS OU DEFEITOS. EMBALADAS INDIVIDUALMENTE E ACONDICIONADAS EM PACOTE PLÁSTICO COM 12 UNIDADES CADA.	2.500,00	PCT	13,20
22	17712	AVENTAL DESCARTÁVEL MANGA CURTA. EMBALAGEM COM 10 UNIDADES	300,00	PCT	14,05
23	27047	BALANÇA PORTATIL ATÉ 150 KG	30,00	UN	122,57
24	39812	BANDAGEM ADESIVA PÓS COLETA DE SANGUE CAIXA COM 500 UNIDADES	150,00	CX	13,10
25	27239	BANDEJA INOXIDAVEL 30X20X 4CM PARA MEDICAMENTOS	10,00	UN	59,88
26	7269	BENZINA RETIFICADA - EMBALAGEM 1 LITRO	30,00	L	17,14
27	34411	CADEIRA DE RODAS EM AÇO COM PITURA EPOXY, DOBRAVEL EM X , APOIO PARA BRAÇOS FIXOS, APOIO PAR A OS PÉS FIXO, PARA USUARIOS DE ATÉ 130 KG	3,00	UN	887,99
28	6888	CANULAS DE GUEDEL - JOGO COM 6 PECAS 0 A 5 CANULAS OU "PRONGAS NASAIS"	5,00	JG	22,87
29	7297	CATETER ENDOVENOSO Nº 14	2.000,00	UN	0,83
30	7298	CATETER ENDOVENOSO Nº 16	2.000,00	UN	0,80
31	7205	CATETER ENDOVENOSO Nº 18	2.000,00	UN	0,80
32	7204	CATETER ENDOVENOSO Nº 20	8.000,00	UN	0,80
33	7206	CATETER ENDOVENOSO Nº 22	9.000,00	UN	0,80
34	7207	CATETER ENDOVENOSO Nº 24	8.000,00	UN	0,88
35	7355	CATETER NASAL TIPO OCULOS	60,00	UN	1,33
36	23765	COLAR CERVICAL PARA IMOBILIZAÇÃO DA COLUNA CERVICAL NA REMOÇÃO E TRANSPORTE DE ACIDENTADOS, CONFECCIONADO EM POLIETILENO E POLIPROPILENO, COM PREENCHIMENTO EM EVA COM ESPESSURA DE 05 MM, DE MODO A PROPORCIONAR CONFORTO E SEGURANÇA À VÍTIMA. O FECHAMENTO É FEITO ATRAVÉS DE VELCRO QUE PERMITE UM AJUSTE NA CIRCUNFERÊNCIA. POSSUI RESISTÊNCIA SUFICIENTE PARA MANUTENÇÃO DA REGIÃO CERVICAL IMOBILIZADA NÃO PERMITINDO A MOVIMENTAÇÃO DO PESCOÇO QUANDO AJUSTADO. TAMANHO PEQUENO	10,00	UN	32,65
37	21992	COLAR CERVICAL UTILIZADO PARA IMOBILIZAÇÃO DA COLUNA CERVICAL NA REMOÇÃO E TRANSPORTE DE ACIDENTADOS, CONFECCIONADO EM POLIETILENO E POLIPROPILENO, COM PREENCHIMENTO EM EVA COM ESPESSURA DE 05 MM, DE MODO A PROPORCIONAR CONFORTO E SEGURANÇA À VÍTIMA. O FECHAMENTO É FEITO ATRAVÉS DE VELCRO QUE PERMITE UM AJUSTE NA CIRCUNFERÊNCIA. POSSUI RESISTÊNCIA SUFICIENTE PARA MANUTENÇÃO DA REGIÃO CERVICAL IMOBILIZADA NÃO PERMITINDO A MOVIMENTAÇÃO DO PESCOÇO QUANDO AJUSTADO. TAMANHO MÉDIO	20,00	UN	39,80

**MUNICÍPIO DE FRANCISCO BELTRÃO**

Estado do Paraná

Rua Octaviano Teixeira dos Santos, 1000 – Caixa Postal 51 - Fone (046) 3520-2121 - CEP: 85601-030
CNPJ 77.816.510/0001-66 - e-mail: fbeltrao@franciscobeltrao.com.br – webpage: www.franciscobeltrao.pr.gov.br

38	21993	COLAR CERVICAL UTILIZADO PARA IMOBILIZAÇÃO DA COLUNA CERVICAL NA REMOÇÃO E TRANSPORTE DE ACIDENTADOS. CONFECCIONADO EM POLIETILENO E POLIPROPILENO COM PREENCHIMENTO EM EVA COM ESPESSURA DE 05 MM, DE MODO A PROPORCIONAR CONFORTO E SEGURANÇA À VÍTIMA. O FECHAMENTO É FEITO ATRAVÉS DE VELCRO QUE PERMITE UM AJUSTE NA CIRCUNFERÊNCIA. POSSUI RESISTÊNCIA SUFICIENTE PARA MANUTENÇÃO DA REGIÃO CERVICAL IMOBILIZADA NÃO PERMITINDO A MOVIMENTAÇÃO DO PESCOÇO QUANDO AJUSTADO. TAMANHO GRANDE	20,00	UN	39,80
39	7330	COLETOR DE MATERIAL PERFURO-CORTANTE 13L. CAIXA COM 10 UN	50,00	CX	44,83
40	7252	COLETOR DE MATERIAL PERFURO-CORTANTE PARA VINTE LITROS CAIXA COM 10 UNIDADES	150,00	CX	60,78
41	7181	COMPRESSA DE GAZE 7,5 X 7,5 CM 13 FIOS/CM2. GASE SIMPLES, COMPRESSA MEDINDO 7,5CM X 7,5CM FECHADA E 15CM X 30CM ABERTA, 100% ALGODÃO EM TECIDO TIPO TELA, 13 FIOS, 5 DOBRAS E 8CAMADAS, COR BRANCA E ISENTA DE QUAISQUER IMPUREZAS, BORDAS DEVIDAMENTE VOLTADAS PARA DENTRO QUE EVITEM A SOLTURA DOS FIOS, ISENTA DE QUAISQUER DEFEITOS PREJUDICIAIS A SUA UTILIZAÇÃO. PACOTE CONTENDO 500 UNIDADES.	3.000,00	PCT	27,13
42	27236	CUBA ASSEPSIA INOXIDAVEL REDONDA 4 X 8 CM	10,00	UN	11,33
43	34406	CUBA RIM EM INOX	10,00	UN	42,54
44	17714	CURATIVO BOTA DE UNNA PRONTA PARA USO. BANDAGEM FLEXÍVEL DE GAZE BRANCA (70% POLIESTER E 30% ALGODÃO), EMPREGNADA COM PASTA NÃO SOLIDIFICÁVEL DE ÓXIDO DE ZINCO, ACÁCIA, GLICERINA, ÓLEO DE RÍCINO E VASELINA. APRESENTAÇÃO ROLO 10,16CM X 9,14M	500,00	RL	38,30
45	7346	DETECTOR FETAL PORTATIL	10,00	UN	565,71
46	37198	DISPOSITIVO PARA INCONTINÊNCIA URINÁRIA Nº 5 (URIPEN)	5.000,00	UN	2,90
47	39810	DISPOSITIVO PARA INCONTINÊNCIA URINÁRIA Nº 6 (URIPEN)	5.000,00	UN	1,48
48	34404	DRENO DE PENROSE Nº 1	100,00	UN	2,31
49	27042	ELETRODO PARA MONITORIZAÇÃO CARDÍACA PARA PROCEDIMENTOS DE CURTA OU LONGA DURAÇÃO (POR ATÉ 04 DIAS) FORMATO QUADRADO, TAMANHO DE 4,5 X 3,8 CM, DORSO DE ESPUMA DE POLIETILENO, GEL SÓLIDO E ADESIVO ACRÍLICO HIPOALERGÊNICO. PINO UNIVERSAL, ADAPTÁVEL AOS VÁRIOS TIPOS DE EQUIPAMENTOS, DE AÇO INOXIDÁVEL E CONTRA PINO DE POLÍMERO REFORÇADO COM FIBRA DE VIDRO E COM TRATAMENTO DE PRATA/CLORETO DE PRATA. LINER DE POLIÉSTER COM TRATAMENTO DE SILICONE. INDICADO PARA PROCEDIMENTOS CIRÚRGICOS, PRONTO-SOCORRO, ELETROCARDIOGRAMA, MONITORIZAÇÃO CARDÍACA. EMBALADO EM SACO ALUMINIZADO, COM BAIXA PENETRAÇÃO DE UMIDADE. SACOS CONTENDO 50 (CINQUENTA) ELETRODOS	10,00	SC	82,95
50	30150	EQUIPO PARA NUTRIÇÃO ENTERAL ESTÉRIL	1.000,00	UN	1,94
51	7184	EQUIPO PARA SORO MACRO GOTAS COM CLAMP E INFUSOR LATERAL	26.000,00	UN	1,36
52	7185	EQUIPO PARA SORO MICRO GOTAS	500,00	UN	1,17
53	7186	EQUIPO PARA SORO POLIFIX COM CLAMP	15.000,00	UN	1,34
54	7302	ESCADA BRANCA COM 02 DEGRAUS EMBORRACHADOS	5,00	UN	74,13
55	18771	ESFIGMOMANÔMETRO ADULTO, ANEROIDE, VERIFICADO E APROVADO PELO INMETRO, POSSUIR MANGUITO E PERA EM PVC, BRAÇADEIRA EM NYLON LAVAVEL E FECHO EM VELCRO RESISTENTE	50,00	UN	64,60

**MUNICÍPIO DE FRANCISCO BELTRÃO**

Estado do Paraná

Rua Octaviano Teixeira dos Santos, 1000 – Caixa Postal 51 - Fone (046) 3520-2121 - CEP: 85601-030
CNPJ 77.816.510/0001-66 - e-mail: fbeltrao@franciscobeltrao.com.br – webpage: www.franciscobeltrao.pr.gov.br

56	7183	ESPARADRAPO 10 X 4,5 CM COM TAMPA. ROLO	1.000,00	RL	6,35
57	7189	ESPECULO GINECOLOGICO DESCARTAVEL TAMANHO GRANDE	1.000,00	UN	1,99
58	7246	ESPECULO GINECOLOGICO DESCARTAVEL TAMANHO MEDIO	10.000,00	UN	1,70
59	7188	ESPECULO GINECOLOGICO DESCARTAVEL TAMANHO PEQUENO	5.000,00	UN	1,58
60	7345	ESTETOSCOPIO ADULTO	40,00	UN	17,60
61	27223	ESTETOSCOPIO PEDIATRICO	10,00	UN	10,74
62	27053	FIO DE SUTURA CATGUT SIMPLES 2-0, COM AGULHA DELICADA DE 1/2 CIRCULO, CILINDRICA DE 2,5 CM; ENVELOPE COM UM FIO DE 70 A 75 CM DE COMPRIMENTO, ESTERIL, COM TAMANHO DA AGULHA DESENHADO EM TAMANHO REAL E SIMBOLO DO TIPO DE AGULHA IMPRESSO NO ENVELOPE INTERNO, EMBALAGEM INTERNA DE ALUMINIO E EXTERNA EM PAPEL GRAU CIRURGICO E FILME PLASTICO (DE ACORDO COM A RDC 185/01 - ANVISA). CAIXA COM 24 UNID	15,00	CX	123,52
63	27054	FIO DE SUTURA CATGUT SIMPLES 3-0, COM AGULHA DELICADA DE 1/2 CIRCULO, CILINDRICA DE 2,5 CM; ENVELOPE COM UM FIO DE 70 A 75 CM DE COMP., ESTERIL, COM TAMANHO DA AGULHA DESENHADO EM TAMANHO REAL E SIMBOLO DO TIPO DE AGULHA IMPRESSO NO ENVELOPE INTERNO, EMBALAGEM INTERNA DE ALUMINIO E EXTERNA EM PAPEL GRAU CIRURGICO E FILME PLASTICO (DE ACORDO COM A RDC 185/01 - ANVISA). CAIXA COM 24 UNID	15,00	CX	123,52
64	27055	FIO DE SUTURA CATGUT SIMPLES 4-0, COM AGULHA DELICADA DE 1/2 CIRCULO, CILINDRICA DE 3,0 CM; ENVELOPE COM UM FIO DE 70 A 75 CM DE COMPRIMENTO, ESTERIL, COM TAMANHO DA AGULHA DESENHADO EM TAMANHO REAL E SIMBOLO DO TIPO DE AGULHA IMPRESSO NO ENVELOPE INTERNO, EMBALAGEM INTERNA DE ALUMINIO E EXTERNA EM PAPEL GRAU CIRURGICO E FILME PLASTICO (DE ACORDO COM A RDC 185/01 - ANVISA). CAIXA COM 24 UNID	15,00	CX	123,52
65	27048	FIO DE SUTURA DE NYLON MONOFILAMENTO (CUTICULAR) 2-0, COM AGULHA 3/8 DE CIRCULO, TRIANGULAR CORTANTE DE 1,9 A 2,0 CM; ENVELOPE COM UM FIO DE 45 CM DE COMPRIMENTO, ESTERIL, COM TAMANHO DA AGULHA DESENHADO EM TAMANHO REAL E SIMBOLO DO TIPO DE AGULHA IMPRESSOS NO ENVELOPE INTERNO; EMBALAGEM INTERNA CARTONADO E EXTERNA EM PAPEL DE GRAU CIRURGICO E FILME PLASTICO (DE ACORDO COM A RDC 185/01-ANVISA). CAIXA COM 24 UNID	30,00	CX	44,29
66	27050	FIO DE SUTURA DE NYLON MONOFILAMENTO (CUTICULAR), 3-0 COM AGULHA 3/8 DE CIRCULO, TRIANGULAR CORTANTE DE 3 CM; ENVELOPE COM UM FIO DE 45 CM DE COMPRIMENTO, ESTERIL, COM TAMANHO DA AGULHA DESENHADO EM TAMANHO REAL E SIMBOLO DO TIPO DE AGULHA IMPRESSOS NO ENVELOPE INTERNO, EMBALAGEM INTERNA CARTONADO E EXTERNA EM PAPEL DE GRAU CIRURGICO E FILME PLASTICO (DE ACORDO COM A RDC 185/01 - ANVISA). CAIXA COM 24 UNID	100,00	CX	44,34
67	27051	FIO DE SUTURA DE NYLON MONOFILAMENTO (CUTICULAR), 4-0 COM AGULHA 3/8 DE CIRCULO, TRIANGULAR CORTANTE DE 2,4 A 2,5 CM ENVELOPE COM UM FIO DE 45 CM DE COMPRIMENTO, ESTERIL, COM TAMANHO DA AGULHA DESENHADO EM TAMANHO REAL E SIMBOLO DO TIPO DE AGULHA IMPRESSOS NO	100,00	CX	44,34

**MUNICÍPIO DE FRANCISCO BELTRÃO**

Estado do Paraná

Rua Octaviano Teixeira dos Santos, 1000 – Caixa Postal 51 - Fone (046) 3520-2121 - CEP: 85601-030
CNPJ 77.816.510/0001-66 - e-mail: fbeltrao@franciscobeltrao.com.br – webpage: www.franciscobeltrao.pr.gov.br

		ENVELOPE INTERNO, EMBALAGEM INTERNA CARTONADO E EXTERNA EM PAPEL DE GRAU CIRURGICO E FILME PLASTICO (DE ACORDO COM A RDC 185/01 - ANVISA). CAIXA COM 24 UNID			
68	27049	FIO DE SUTURA DE NYLON MONOFILAMENTO (CUTICULAR), 5-0 COM AGULHA 3/8 DE CIRCULO, TRIANGULAR CORTANTE DE 1,9 A 2,0 CM; ENVELOPE COM UM FIO DE 45 CM DE COMPRIMENTO, ESTERIL, COM TAMANHO DA AGULHA DESENHADO EM TAMANHO REAL E SIMBOLO DO TIPO DE AGULHA IMPRESSOS NO ENVELOPE INTERNO, EMBALAGEM INTERNA CARTONADO E EXTERNA EM PAPEL DE GRAU CIRURGICO E FILME PLASTICO (DE ACORDO COM A RDC 185/01 - ANVISA). CAIXA COM 24 UNID	40,00	CX	45,54
69	27052	FIO DE SUTURA DE NYLON MONOFILAMENTO (CUTICULAR), 6-0 COM AGULHA 3/8 DE CIRCULO, TRIANGULAR CORTANTE DE 1,9 A 2,0 CM; ENVELOPE COM UM FIO DE 45 CM DE COMPRIMENTO, ESTERIL COM TAMANHO DA AGULHA DESENHADO EM TAMANHO REAL E SIMBOLO DO TIPO DE AGULHA IMPRESSOS NO ENVELOPE INTERNO, EMBALAGEM INTERNA CARTONADO E EXTERNA EM PAPEL DE GRAU CIRURGICO E FILME PLASTICO (DE ACORDO COM A RDC 185/01 - ANVISA). CAIXA COM 24 UNID	30,00	CX	45,54
70	27056	FIO DE SUTURA DE POLIÉSTER VERDE TRANÇADO 2-0, COM 2 AGULHAS DELICADAS DE 1/2 CIRCULO, CILINDRICA DE 2,2 CM; ENVELOPE COM UM FIO DE 75CM DE COMPRIMENTO, ESTERIL, COM TAMANHO DA AGULHA DESENHADO EM TAMANHO REAL E SIMBOLO DO TIPO DE AGULHA IMPRESSO NO ENVELOPE INTERNO, EMBALAGEM INTERNA E EXTERNA EM PAPEL GRAU CIRURGICO E FILME PLASTICO (DE ACORDO COM A RDC 185/01 - ANVISA). CAIXA COM 24 UNID	10,00	CX	45,00
71	7192	FITA ADESIVA AUTOCLAVE 19MM X 30M. ROLO	2.000,00	RL	4,78
72	27043	FITA ADESIVA HIPOALERGÊNICA MICROPOROSA, BRANCA, NÃO OCLUSIVA, PARA FIXAÇÃO DE CURATIVOS EM GERAL, NA MEDIDA DE 50MM X 10M. COMPOSTA DE PAPEL POROSO, REVESTIDA POR DORSO DE RAYON DE VISCOSE NÃO-TECIDO, RECOBERTO POR UM ADESIVO DE BASE ACRÍLICA E COMPROVADAMENTE HIPOALERGÊNICO. COM CAPA E CARRETEL	200,00	RL	4,50
73	7190	FITA ADESIVA HOSPITALAR 16MM X 50M. ROLO	3.000,00	RL	2,81
74	6871	FITA DE TEFLON COM ADERÊNCIA PARA SELADORA DE PAPEL DE GRAU CIRURGICO	100,00	M	23,42
75	39813	FITA METRICA CORPORAL PARA CALCULO DO IMC	30,00	UN	13,08
76	7191	FITA MICROPORE 25MM X 10M COM CAPA	4.000,00	RL	2,36
77	27045	FIXADOR ESTÉRIL PARA CATETER PERIFÉRICOS, COMPOSTO POR TECIDO MACIO, COM DORSO DER RAYON E POLIÉSTER, RESISTENTE A ÁGUA MAIS NÃO IMPERMEÁVEL, NÃO OCLUSIVO, COM ADESIVO DE ACRILATO HIPOALERGÊNICO. POSSUI CORTE CENTRAL PARA SAÍDA DOS EQUIPO E TUBULAÇÕES COM DUAS TIRAS EXTRAS PARA ESTABILIZAÇÃO DOS CATETERES E TUBULAÇÕES. ESTÉRIL . MEDINDO: 50X71MM E AS TIRAS 74X12MM. (A CONTRATADA DEVERÁ FORNECER CAPACITAÇÃO AOS ENFERMEIROS E PROFISSIONAIS PARA APLICAÇÃO DESTE FIXADORES.	10.000,00	UN	0,5357
78	7305	FOCO GINECOLOGICO COM HASTE FLEXÍVEL	5,00	UN	600,60
79	1294	FORMOL 37/40%. LITRO	20,00	L	19,32
80	29943	FRASCO PARA NUTRIÇÃO 300 ML	200,00	UN	1,27
81	7180	GAZE "TIPO QUEIJO" - 91M X 91CM, COM 4 DOBRAS, 8 CAMADAS; COM 09 FIOS POR CM2; CONFECCIONADAS	300,00	UN	58,12

**MUNICÍPIO DE FRANCISCO BELTRÃO**

Estado do Paraná

Rua Octaviano Teixeira dos Santos, 1000 – Caixa Postal 51 - Fone (046) 3520-2121 - CEP: 85601-030
CNPJ 77.816.510/0001-66 - e-mail: fbeltrao@franciscobeltrao.com.br – webpage: www.franciscobeltrao.pr.gov.br

		COM MATERIAL MACIO, NEUTRO; ALTAMENTE ABSORVENTES; ISENTAS DE IMPUREZAS; EMBALADAS INDIVIDUALMENTE EM PACOTES COM 01 UNIDADE.			
82	7208	GEL PARA EXAMES DE ULTRA-SOM COM PH NEUTRO, INCOLOR, INODORO E HIDROSSOLÚVEL E NÃO GORDUROSO, CONTENDO EM SUA COMPOSIÇÃO POLIMERO CARBOXI VINILICO, NEUTRALIZANTE, PROPILENOGLICOL, CONSERVANTE E ÁGUA PURIFICADA, EMBALAGEM DE UM LITRO.	250,00	L	6,41
83	7306	GLICERINA PURA. LITRO	60,00	L	17,20
84	8655	HAMPER COM ESTRUTURA TUBULAR EM AÇO REDONDO COM PINTURA EPOXI, COM RODÍZIOS. ACOMPANHA SACO EM BRIM. DIMENSÕES: 0,50CM DIÂMETRO X 0,80M ALTURA.	5,00	UN	197,00
85	7209	HIPOCLORITO DE SODIO 1% - EMBALAGEM DE UM LITRO	250,00	L	4,53
86	39816	INDICADOR BIOLÓGICO RÁPIDO. AMPOLA DE INDICADOR BIOLÓGICO CONTENDO TIRA DE ESPOROS COM UMA AMPOLA DE VIDRO COM CALDO DE NUTRIENTES, COM A FINALIDADE DE APRESENTAR A ESTERILIDADE DO CICLO DE AUTOCLAVE. RESPOSTA FINAL NEGATIVA EM 03 HORAS. A EMPRESA VENCEDORA DEVERÁ FORNECER EM COMODATO AS INCUBADORAS PARA REALIZAÇÃO DOS TESTES, NO NÚMERO DE 2 OU MAIS CONFORME NECESSIDADE NO MUNICÍPIO E TAMBÉM DEVERÁ DAR ASSISTÊNCIA TÉCNICA E TREINAMENTO AOS PROFISSIONAIS.	300,00	UN	42,00
87	39815	INDICADOR INTEGRADOR - INDICADOR QUÍMICO DE CLASSE 5. UTILIZADO PARA MONITORAR OS PACOTES INTERNAMENTE, REAGINDO NOS PERÍODOS CRÍTICOS DO PROCESSO, DEMONSTRANDO AS CONDIÇÕES NECESSÁRIAS PARA ALCANÇAR A ESTERILIZAÇÃO: TEMPERATURA, MONTAGEM DA CARGA, TAMANHO DO PACOTE, ETC. É INDICADO PARA MONITORAR OS PACOTES COM MATERIAIS CRÍTICOS E LAPS COM MAIS DE 2 KG. INDICADO TAMBÉM NOS PACOTES NÃO-CRÍTICOS E SEMI-CRÍTICOS. PACOTE COM 500 UNIDADES. A EMPRESA VENCEDORA DEVERÁ DAR TREINAMENTO AOS PROFISSIONAIS.	10,00	PCT	450,00
88	39817	INDICADOR MULTIPARAMÉTRICO - INDICADOR QUÍMICO CLASSE 4. UTILIZADO PARA MONITORAR OS PACOTES INTERNAMENTE, REAGINDO A MULTIPARÂMETROS, DEMONSTRANDO AS CONDIÇÕES NECESSÁRIAS PARA ALCANÇAR A ESTERILIZAÇÃO: TEMPERATURA, MONTAGEM DA CARGA E TAMANHO DO PACOTE, ETC. CAIXA COM 240 UNIDADES. A EMPRESA VENCEDORA DEVERÁ DAR TREINAMENTO AOS PROFISSIONAIS.	10,00	CX	350,00
89	7307	LAMINA PARA BISTURI Nº 11- CAIXA COM 100 UNIDADES	50,00	CX	21,53
90	7308	LAMINA PARA BISTURI Nº 12 - CAIXA COM 100 UNIDADES	50,00	CX	22,43
91	7309	LAMINA PARA BISTURI Nº 15 - CAIXA COM 100 UNIDADES	50,00	CX	21,77
92	7310	LAMINA PARA BISTURI Nº 23 - CAIXA COM 100 UNIDADES	50,00	CX	21,77
93	7311	LAMPADAS PARA OTOSCOPIO	50,00	UN	38,34
94	17713	LANCETAS DESCARTÁVEIS ESTERILIZADAS PARA PUNÇÃO DIGITAL E COLETA SANGUE CAPILAR, SILICONADA E COM BISEL TRIFACETADO, COM DISPOSITIVO COM RETRAÇÃO AUTOMÁTICA DA LANCETA APÓS O USO PARA GARANTIR DESCARTE SEGURO DE ACORDO COM NR32 DO MINISTÉRIO DO TRABALHO. EMBALAGEM CONSTANDO EXTERNAMENTE DADOS DE FABRICAÇÃO, REGISTRO NO MS, ESTERILIZAÇÃO, VALIDADE E PROCEDÊNCIA. CAIXA COM 200 LANCETAS	500,00	CX	76,00

**MUNICÍPIO DE FRANCISCO BELTRÃO**

Estado do Paraná

Rua Octaviano Teixeira dos Santos, 1000 – Caixa Postal 51 - Fone (046) 3520-2121 - CEP: 85601-030
CNPJ 77.816.510/0001-66 - e-mail: fbeltrao@franciscobeltrao.com.br – webpage: www.franciscobeltrao.pr.gov.br

95	7213	LENCOL DESCARTAVEL BRANCO 70 X 50M. ROLO	600,00	RL	9,96
96	34402	LUVA CIRURGICA ESTERIL DESCARTAVEL Nº 6,5	3.000,00	PAR	1,72
97	20173	LUVA CIRURGICA ESTERIL DESCARTÁVEL Nº 7.0	2.600,00	PAR	1,72
98	7210	LUVA CIRURGICA ESTERIL DESCARTAVEL Nº 7.5	3.000,00	PAR	1,70
99	7312	LUVA CIRURGICA ESTERIL DESCARTAVEL Nº 8,0	2.400,00	PAR	1,70
100	7262	LUVA CIRURGICA ESTERIL DESCARTAVEL Nº 8,5	800,00	PAR	1,37
101	7313	LUVA GINECOLOGICA ESTERIL DESCARTAVEL - EMBALADAS INDIVIDUALMENTE PACOTE COM 100 UN	100,00	PCT	9,05
102	34410	MACA PARA EXAME CLINICO, ARMAÇÃO TUBULAR ESMALTADO, LEITO ACOLCHOADO EM ESPUMA E NAPA, CABECEIRA RECLINAVEL, ACOMPANHA SUPORTE PARA LENÇOL DE PAPEL DESCARTAVEL DE 50 CM. DIMENSÕES : 1,80M COMP. X 0,65 M LARGURA X 0,80 M DE ALTURA.	3,00	UN	402,86
103	7216	MANITOL FRANCO DO SISTEMA FECHADO 250 ML	200,00	UN	6,46
104	27044	MARMITA EM INOX, AUTOCLAVÁVEL	10,00	UN	75,50
105	27062	MASCARA DE VENTURI ADULTO	100,00	UN	14,99
106	27063	MASCARA DE VENTURI INFANTIL	100,00	UN	15,73
107	7300	MASCARA PARA INALAÇÃO ADULTO. CONJUNTO COM MASCARA, EXTENSOR E CAXIMBO, PARA AR COMPRIMIDO EM REDE CANALIZADA.	300,00	CJ	10,07
108	39858	MASCARA PARA INALAÇÃO INFANTIL. CONJUNTO COM MASCARA, EXTENSOR E CAXIMBO. PARA AR COMPRIMIDO EM REDE CANALIZADA	200,00	CJ	9,00
109	7275	MASCARA PARA INALAÇÃO. CONJUNTO COM MASCARA, EXTENSOR E CAXIMBO.	150,00	CJ	9,00
110	39818	MÁSCARA PARA INALAÇÃO. CONJUNTO COM MASCARA, EXTENSOR E CAXIMBO. (PEDIÁTRICA)	100,00	CJ	9,00
111	23763	MEDIDOR DE PRESSÃO ARTERIAL DE BRAÇO TOTALMENTE AUTOMÁTICO. COM INSUFLAÇÃO E DESINFLAÇÃO AUTOMÁTICA, COM NO MÍNIMO 10 MEMÓRIAS E REGISTRO DE BATIMENTOS CARDÍACOS	15,00	UN	205,40
112	7343	OCULOS PROTETOR COM HASTE REGULAVEL	20,00	UN	26,20
113	6716	OTOSCOPIO CONVENCIONAL COM 5 ESPÉCULOS EM PLÁSTICO. PORTA PILHAS METÁLICO COM REVESTIMENTO PLÁSTICO	20,00	UN	585,00
114	7221	PALINETES (COTONETES) CAIXA COM 75 UNIDADES	500,00	CX	1,47
115	14924	PAPEL DE GRAU CIRURGICO PARA ESTERILIZAÇÃO DE 7 X 100 M	100,00	RL	42,72
116	7250	PAPEL GRAU CIRURGICO PARA ESTERILIZACAO 10CM X 100M. ROLO	150,00	RL	60,83
117	7247	PAPEL GRAU CIRURGICO PARA ESTERILIZACAO DE 15CM X 100M. ROLO	150,00	RL	65,70
118	7248	PAPEL GRAU CIRURGICO PARA ESTERILIZACAO DE 20CM X 100M. ROLO	150,00	RL	86,27
119	7249	PAPEL GRAU CIRURGICO PARA ESTERILIZACAO DE 30CM X 100M. ROLO	30,00	RL	149,30
120	7179	PAPEL KRAFT - GRAMATURA 80 - ALT 60 CM. BOBINA COM 13 KG	10,00	UN	148,00
121	7220	PAPEL PARA ELETROCARDIOGRAMA TERMOSENSIVEL 48 MM X 20 M. BOBINA	100,00	UN	1,97
122	34405	PAPEL PARA O CARDIOTOCOGRAFO (MARCA ANALOGIC CORPORATION MODELO CMS 800 G) , PAPEL DOBRÁVEL E Z , LARGURA DA CÓPIA: 112 MM	30,00	BLOCO	10,97
123	7219	PAPEL TOALHA INTERFOLHAS. COR: BRANCA, ALTO GRAU DE ALVURA, RESISTENTE E ABSORVENTE, NÃO DEIXA RESÍDUOS NAS MÃOS. FORMATO 23X27 CM. FARDO COM NO MÍNIMO 1000 FOLHAS.	2.000,00	FARDO	11,91
124	27256	PINÇA CHERON INOX 24 CM	10,00	UN	43,17
125	23737	PINÇA KELLY 12 CM	50,00	UN	24,56

**MUNICÍPIO DE FRANCISCO BELTRÃO**

Estado do Paraná

Rua Octaviano Teixeira dos Santos, 1000 – Caixa Postal 51 - Fone (046) 3520-2121 - CEP: 85601-030
CNPJ 77.816.510/0001-66 - e-mail: fbeltrao@franciscobeltrao.com.br – webpage: www.franciscobeltrao.pr.gov.br

126	7266	PORTA AGULHA ACO INOX 14 CM	20,00	UN	22,27
127	34407	PRANCHA DE MADEIRA NAVAL ADULTO CONFECCIONADA EM COMPENSADO NAVAL RÍGIDO DE 18 MM COM ACABAMENTO EM VENIZ. SEM MATERIAIS PRESOS Á MADEIRA(PREGO, PARAFUSO) , MEDINDO 1,85 X46,5. ACOMPANHA JOGOS DE CINTOS COM 3 PEÇAS MAIS APOIO DE CABEÇA IMPERMEÁVEL, CONFECCIONADO EM POLIURETANO INJETADO, RESISTENTE A IMPACTOS , UTILIZANDO EM CONJUTO DE PRANCHA DE IMOBILIZAÇÃO; REGULAGEM COM VELCRO , BASE COM REGULAGEM.	3,00	UN	414,51
128	34408	PRANCHA DE MADEIRA NAVAL INFANTIL CONFECCIONADA EM COMPENSADO NAVAL RÍGIDO DE 18 MM COM ACABAMENTO EM VENIZ. SEM MATERIAIS PRESOS Á MADEIRA(PREGO, PARAFUSO) , MEDINDO 1,26 X44X6 ACOMPANHA JOGOS DE CINTOS COM 3 PEÇAS MAIS APOIO DE CABEÇA IMPERMEÁVEL, CONFECCIONADO EM POLIURETANO INJETADO, RESISTENTE A IMPACTOS , UTILIZANDO EM CONJUTO DE PRANCHA DE IMOBILIZAÇÃO; REGULAGEM COM VELCRO , BASE COM REGULAGEM.	2,00	UN	252,44
129	7203	PRESERVATIVO NAO LUBRIFICADO UN	5.000,00	UN	0,34
130	8639	PROTETOR DE ESTETOSCOPO DESCARTÁVEL (PARA EVITAR INFECÇÕES CRUZADAS) PACOTE COM 100 UNIDADES	500,00	UN	22,00
131	7218	PVPI DEGERMANTE - EMBALAGEM DE UM LITRO	150,00	L	21,94
132	7217	PVPI TOPICO - EMBALAGEM DE UM LITRO	150,00	L	22,04
133	7351	SABONETE LÍQUIDO ANTI-SÉPTICO REFIL 800 ML PARA SABONETEIRA DOSADORA	150,00	L	14,95
134	7278	SABONETE LÍQUIDO COM IGASAN. EMBALAGEM DE 5 LITROS VARIOS AROMAS GALÃO 5 LITROS	120,00	GL	49,69
135	7240	SACO BRANCO LEITOSO MICRA 0,10, PARA ACONDICIONAR LIXO HOSPITALAR COM TARJA VERMELHA, DE 100 LITROS - PACOTE COM 100 UN	250,00	PCT	42,41
136	7239	SACO BRANCO LEITOSO MICRA 8 PARA ACONDICIONAR LIXO HOSPITALAR, COM TARJA VERMELHA - DE 60 LITROS, PACOTE COM 100 UN	500,00	PCT	25,79
137	17710	SACO DESCARTÁVEL COLETOR DE URINA PACOTE COM 100 UN DE 2000ML	150,00	PCT	32,19
138	7225	SCALPE Nº 21	10.000,00	UN	0,63
139	7222	SCALPE Nº 23	15.000,00	UN	0,63
140	7223	SCALPE Nº 25	4.000,00	UN	0,63
141	15050	SCALPE Nº 27	3.000,00	UN	0,21
142	29945	SELADORA CIRURGICA COM PEDAL PARA PRODUTOS HOSPITALARES. ÁREA DE SELAGEM: 350 X 10MM. VOLTAGEM: 110 OU 220V DIMENSÕES: 350 X 287 X 900MM	5,00	UN	1.660,00
143	7226	SERINGA AGULHADA DESCARTAVEL SUBCUTANEA PARA INSULINA COM DISPOSITIVO DE SEGURANÇA CONFORME PRECONIZA A NR-32 E PORTARIA 1748/2011-MTE	12.000,00	UN	1,04
144	7229	SERINGA DESCARTAVEL DE 10 ML UN DOTADA DE DISPOSITIVO DE SEGURANÇA CONFORME PRECONIZA A NR-32 E PORTARIA 1748/2011-MTE	20.000,00	UN	0,495
145	7230	SERINGA DESCARTAVEL DE 20 ML UN DOTADA DE DISPOSITIVO DE SEGURANÇA CONFORME PRECONIZA A NR-32 E PORTARIA 1748/2011-MTE	15.000,00	UN	1,36
146	7625	SERINGA DESCARTAVEL DE 20 ML, COM BICO SLIP	3.000,00	UN	0,46
147	7227	SERINGA DESCARTAVEL DE 3 ML UN DOTADA DE DISPOSITIVO DE SEGURANÇA CONFORME PRECONIZA A NR-32 E PORTARIA 1748/2011-MTE	18.000,00	UN	0,31
148	7228	SERINGA DESCARTAVEL DE 5 ML UN, DOTADA DE	30.000,00	UN	0,33

**MUNICÍPIO DE FRANCISCO BELTRÃO**

Estado do Paraná

Rua Octaviano Teixeira dos Santos, 1000 – Caixa Postal 51 - Fone (046) 3520-2121 - CEP: 85601-030
CNPJ 77.816.510/0001-66 - e-mail: fbeltrao@franciscobeltrao.com.br – webpage: www.franciscobeltrao.pr.gov.br

		DISPOSITIVO DE SEGURANÇA CONFORME PRECONIZA A NR-32 E PORTARIA 1748/2011-MTE			
149	23738	SERINGA DESCARTAVEL DE 60 ML, COM BICO CATETER	200,00	UN	3,39
150	14922	SERINGA DESCARTAVEL PARA INSULINA COM AGULHA 12,7 X 0,33 L UN DOTADA DE DISPOSITIVO DE SEGURANÇA CONFORME PRECONIZA A NR-32 E PORTARIA 1748/2011-MTE	24.000,00	UN	1,91
151	34409	SOLUÇÃO DE DIGLICONATO DE CLOREXEDINE 2% COM TENSOATIVOS, ANTISSÉPTICO TÓPICO- EMBALAGEM DE 1000 ML.	80,00	L	14,13
152	7234	SOLUCAO FISIOLÓGICA DE 1000 ML SISTEMA FECHADO	7.000,00	FR	5,30
153	7317	SOLUCAO FISIOLÓGICA DE 125 ML SISTEMA FECHADO	25.000,00	FR	2,84
154	7232	SOLUCAO FISIOLÓGICA DE 250 ML SISTEMA FECHADO	8.000,00	FR	3,22
155	7233	SOLUCAO FISIOLÓGICA DE 500 ML SISTEMA FECHADO	8.000,00	FR	3,68
156	7256	SOLUCAO GLICOFISIOLÓGICA DE 500 ML SISTEMA FECHADO	2.000,00	FR	3,79
157	7237	SOLUCAO GLICOSADA DE 1000 ML SISTEMA FECHADO	2.000,00	FR	5,71
158	7235	SOLUCAO GLICOSADA DE 250 ML SISTEMA FECHADO	2.000,00	FR	2,96
159	7236	SOLUCAO GLICOSADA DE 500 ML SISTEMA FECHADO	2.000,00	FR	3,66
160	23739	SONDA DE ASPIRAÇÃO Nº 04	30,00	UN	0,62
161	23740	SONDA DE ASPIRAÇÃO Nº 06	30,00	UN	0,66
162	23741	SONDA DE ASPIRAÇÃO Nº 08	30,00	UN	0,64
163	7352	SONDA DE ASPIRACAO Nº 10	30,00	UN	0,65
164	7353	SONDA DE ASPIRACAO Nº 12	3.000,00	UN	0,79
165	23742	SONDA DE ASPIRAÇÃO Nº 14	1.000,00	UN	0,71
166	7280	SONDA DE FOLLEY Nº 14 COM DUAS VIAS	50,00	UN	2,68
167	7243	SONDA DE FOLLEY Nº 16 COM DUAS VIAS	500,00	UN	2,76
168	7241	SONDA DE FOLLEY Nº 18 COM DUAS VIAS	500,00	UN	2,60
169	1516	SONDA DE FOLLEY Nº 20	500,00	UN	2,67
170	14923	SONDA NASOENTERAL PARA ALIMENTAÇÃO	50,00	UN	17,16
171	23751	SONDA NASOGÁSTRICA LONGA Nº 04	100,00	UN	0,80
172	7318	SONDA NASOGASTRICA LONGA Nº 06	100,00	UN	0,80
173	20174	SONDA NASOGASTRICA LONGA Nº 08	100,00	UN	1,02
174	20175	SONDA NASOGASTRICA LONGA Nº 10	100,00	UN	0,94
175	7319	SONDA NASOGASTRICA LONGA Nº 12	100,00	UN	0,98
176	7320	SONDA NASOGASTRICA LONGA Nº 14	100,00	UN	0,99
177	17706	SONDA NASOGÁSTRICA LONGA Nº 16	100,00	UN	1,16
178	17707	SONDA NASOGÁSTRICA LONGA Nº 18	100,00	UN	1,18
179	17708	SONDA NASOGÁSTRICA LONGA Nº 20	100,00	UN	1,36
180	22875	SONDA NASOGASTRICA LONGA Nº 22	100,00	UN	1,60
181	7254	SONDA URETRAL Nº 10	10.000,00	UN	0,70
182	7253	SONDA URETRAL Nº 12	30.000,00	UN	0,74
183	1510	SONDA URETRAL Nº 14	100,00	UN	0,68
184	23746	SONDA URETRAL Nº 16	100,00	UN	0,74
185	23747	SONDA URETRAL Nº 18	100,00	UN	0,78
186	23748	SONDA URETRAL Nº 20	100,00	UN	0,87
187	23749	SONDA URETRAL Nº 22	100,00	UN	1,00
188	23750	SONDA URETRAL Nº 24	100,00	UN	0,97
189	37196	SONDA URETRAL Nº 8	5.000,00	UN	0,90
190	7282	SORO RINGER LACTADO DE 500 ML. FRASCO SISTEMA FECHADO	400,00	FR	3,82
191	29944	TENTACANULA 15 CM SONDA ACANELADA	10,00	UN	5,75
192	7265	TERMOMETRO CLINICO	300,00	UN	8,26
193	7479	TESOURA CIRURGICA IRES 12 CM - CURVA	30,00	UN	14,80
194	7348	TESOURINHA PONTA FINA 12 CM PARA RETIRADA DE PONTOS	50,00	UN	14,40

**MUNICÍPIO DE FRANCISCO BELTRÃO**

Estado do Paraná

Rua Octaviano Teixeira dos Santos, 1000 – Caixa Postal 51 - Fone (046) 3520-2121 - CEP: 85601-030
CNPJ 77.816.510/0001-66 - e-mail: fbeltrao@franciscobeltrao.com.br – webpage: www.franciscobeltrao.pr.gov.br

195	7283	TUBO DE LATEX Nº 200	300,00	M	1,57
196	23752	TUBO ENDOTRAQUEAL COM BALONETE Nº 02	50,00	UN	3,93
197	23754	TUBO ENDOTRAQUEAL COM BALONETE Nº 03	50,00	UN	3,93
198	23756	TUBO ENDOTRAQUEAL COM BALONETE Nº 04	50,00	UN	4,36
199	23758	TUBO ENDOTRAQUEAL COM BALONETE Nº 05	50,00	UN	3,93
200	23760	TUBO ENDOTRAQUEAL COM BALONETE Nº 06	50,00	UN	3,40
201	23762	TUBO ENDOTRAQUEAL COM BALONETE Nº 07	50,00	UN	4,43
202	23753	TUBO ENDOTRAQUEAL COM BALONETE Nº 2,5	50,00	UN	3,86
203	23755	TUBO ENDOTRAQUEAL COM BALONETE Nº 3,5	50,00	UN	4,36
204	23757	TUBO ENDOTRAQUEAL COM BALONETE Nº 4,5	50,00	UN	4,36
205	23759	TUBO ENDOTRAQUEAL COM BALONETE Nº 5,5	50,00	UN	3,93
206	23761	TUBO ENDOTRAQUEAL COM BALONETE Nº 6,5	50,00	UN	3,93
207	7257	TUBO ENDOTRAQUEAL COM BALONETE Nº 7,5	50,00	UN	4,43
208	7258	TUBO ENDOTRAQUEAL COM BALONETE Nº 8	50,00	UN	4,43
209	7259	TUBO ENDOTRAQUEAL COM BALONETE Nº 8,5	50,00	UN	4,43
210	39811	VALVULA REGULADORA PARA CILINDRO DE OXIGENIO COM FLUXOMETRO	5,00	UN	271,04
211	7244	VASELINA LIQUIDA - EMBALAGEM DE 1(UM) LITRO	100,00	L	30,65
212	46243	VASELINA SOLIDA	30,00	UN	29,22

LOTE 02 – AMPLA PARTICIPAÇÃO					
Item	Código	Nome do produto/serviço	Quantidade	Unidade	Valor unitário máximo estimado R\$
1	7171	ATADURA DE CREPOM DE 10 CMX 1,80M EM REPOUSO, COM DENSIDADE 13 FIOS/ CM2, COR NATURAL, CONTITUIDA DE FIO 100% ALGODÃO CRU,FIOS DE ALTA TORÇÃO COM ELASTICIDADE NO SENTIDO LONGITUDINAL, COM BORDAS PERFEITAS, SEM DESFILAMENTO DE FIOS SOLTOS, ISENTA DE QUAISQUER RASGOS FIAPOS OU DEFEITOS. EMBALADAS INDIVIDUALMENTE E ACONDICIONADAS EM PACOTE PLÁSTICO COM 12 UNIDADES CADA.	11.250,00	PCT	6,71
2	7170	ATADURA DE CREPOM DE 20 CMX 1,80M EM REPOUSO, COM DENSIDADE 13 FIOS/ CM2, COR NATURAL, CONTITUIDA DE FIO 100% ALGODÃO CRU,FIOS DE ALTA TORÇÃO COM ELASTICIDADE NO SENTIDO LONGITUDINAL, COM BORDAS PERFEITAS, SEM DESFILAMENTO DE FIOS SOLTOS, ISENTA DE QUAISQUER RASGOS FIAPOS OU DEFEITOS. EMBALADAS INDIVIDUALMENTE E ACONDICIONADAS EM PACOTE PLÁSTICO COM 12 UNIDADES CADA.	7.500,00	PCT	13,20

2.3. O valor total máximo estimado da licitação é de R\$ 1.308.695,51 (hum milhão trezentos e oito mil seiscentos e noventa e cinco reais e cinqüenta e um centavos).

2.3 – DAS AMOSTRAS:

2.3.1. Ocorrida a etapa de lances, deverão ser apresentadas amostras dos itens abaixo relacionados:

Nº do item	código	Especificação
5	7334	AGULHA DESCARTAVEL 20 X 5,5 CX COM 100 UN
6	7175	AGULHA DESCARTAVEL Nº 13 X 3,8 CAIXA COM 100 UN
7	7174	AGULHA DESCARTAVEL Nº 25 X 7 CAIXA COM 100 UN
8	7178	AGULHA DESCARTAVEL Nº 25 X 8 CAIXA COM 100 UN



MUNICÍPIO DE FRANCISCO BELTRÃO

Estado do Paraná

Rua Octaviano Teixeira dos Santos, 1000 – Caixa Postal 51 - Fone (046) 3520-2121 - CEP: 85601-030
CNPJ 77.816.510/0001-66 - e-mail: fbeltrao@franciscobeltrao.com.br – webpage: www.franciscobeltrao.pr.gov.br

9	7187	AGULHA DESCARTAVEL Nº 25X6 - CAIXA COM 100 UN
10	7176	AGULHA DESCARTAVEL Nº 40 X 12 CAIXA COM 100 UN
11	27041	AGULHA DESCARTÁVEL PARA RAQUIANESTESIA, ESTÉRIL, 22GX3 1/2
13	7272	ALGODAO EM BOLA. FIBRAS 100% ALGODÃO
14	7169	ALGODAO HIDROFILO - ROLO DE 500 GRAMAS
20	7171	ATADURA DE CREPOM DE 10 CMX 1,80M
21	7170	ATADURA DE CREPOM DE 20 CMX 1,80M
29	7297	CATETER ENDOVENOSO Nº 14
30	7298	CATETER ENDOVENOSO Nº 16
31	7205	CATETER ENDOVENOSO Nº 18
32	7204	CATETER ENDOVENOSO Nº 20
33	7206	CATETER ENDOVENOSO Nº 22
34	7207	CATETER ENDOVENOSO Nº 24
41	7181	COMPRESSA DE GAZE 7,5 X 7,5 CM 13 FIOS/CM2.
49	27042	ELETRODO PARA MONITORIZAÇÃO CARDÍACA PARA PROCEDIMENTOS DE CURTA OU LONGA DURAÇÃO (POR ATÉ 04 DIAS) FORMATO QUADRADO, TAMANHO DE 4,5 X 3,8 CM
56	7183	ESPARADRAPO 10 X 4,5 CM COM TAMPA. ROLO
62	27053	FIO DE SUTURA CATGUT SIMPLES 2-0, COM AGULHA DELICADA DE 1/2 CIRCULO, CILINDRICA DE 2,5 CM; ENVELOPE COM UM FIO DE 70 A 75 CM DE COMPRIMENTO,
63	27054	FIO DE SUTURA CATGUT SIMPLES 3-0, COM AGULHA DELICADA DE 1/2 CIRCULO, CILINDRICA DE 2,5 CM; ENVELOPE COM UM FIO DE 70 A 75 CM DE COMP.
64	27055	FIO DE SUTURA CATGUT SIMPLES 4-0, COM AGULHA DELICADA DE 1/2 CIRCULO, CILINDRICA DE 3,0 CM; ENVELOPE COM UM FIO DE 70 A 75 CM DE COMPRIMENTO,
65	27048	FIO DE SUTURA DE NYLON MONOFILAMENTO (CUTICULAR) 2-0, COM AGULHA 3/8 DE CIRCULO, TRIANGULAR CORTANTE DE 1,9 A 2,0 CM; ENVELOPE COM UM FIO DE 45 CM DE COMPRIMENTO
66	27050	FIO DE SUTURA DE NYLON MONOFILAMENTO (CUTICULAR), 3-0 COM AGULHA 3/8 DE CIRCULO, TRIANGULAR CORTANTE DE 3 CM; ENVELOPE COM UM FIO DE 45 CM DE COMPRIMENTO
67	27051	FIO DE SUTURA DE NYLON MONOFILAMENTO (CUTICULAR), 4-0 COM AGULHA 3/8 DE CIRCULO, TRIANGULAR CORTANTE DE 2,4 A 2,5 CM ENVELOPE COM UM FIO DE 45 CM DE COMPRIMENTO,
68	27049	FIO DE SUTURA DE NYLON MONOFILAMENTO (CUTICULAR), 5-0 COM AGULHA 3/8 DE CIRCULO, TRIANGULAR CORTANTE DE 1,9 A 2,0 CM;
69	27052	FIO DE SUTURA DE NYLON MONOFILAMENTO (CUTICULAR), 6-0 COM AGULHA 3/8 DE CIRCULO, TRIANGULAR CORTANTE DE 1,9 A 2,0 CM;
70	27056	FIO DE SUTURA DE POLIÉSTER VERDE TRANÇADO 2-0, COM 2 AGULHAS DELICADAS DE 1/2 CIRCULO, CILINDRICA DE 2,2 CM;
72	27043	FITA ADESIVA HIPOALERGÊNICA MICROPOROSA, BRANCA, NÃO OCLUSIVA, PARA FIXAÇÃO DE CURATIVOS EM GERAL, NA MEDIDA DE 50MM X 10M.
76	7191	FITA MICROPORE 25MM X 10M COM CAPA
81	7180	GAZE "TIPO QUEIJO" - 91M X 91CM
143	7226	SERINGA AGULHADA DESCARTAVEL SUBCUTANEA PARA INSULINA COM DISPOSITIVO DE SEGURANÇA CONFORME PRECONIZA A NR-32 E PORTARIA 1748/2011-MTE
144	7229	SERINGA DESCARTAVEL DE 10 ML UN
145	7230	SERINGA DESCARTAVEL DE 20 ML UN
146	7625	SERINGA DESCARTAVEL DE 20 ML, COM BICO SLIP
147	7227	SERINGA DESCARTAVEL DE 3 ML UN
148	7228	SERINGA DESCARTAVEL DE 5 ML UN
149	23738	SERINGA DESCARTAVEL DE 60 ML, COM BICO CATETER
150	14922	SERINGA DESCARTAVEL PARA INSULINA COM AGULHA 12,7 X 0,33 L UN

2.3.2. A oficialização da classificação dos produtos acima indicados, ficará condicionada à aprovação de amostra, a ser analisada pela comissão técnica da Secretaria de Saúde designada pela Portaria Municipal nº 285/2014.



MUNICÍPIO DE FRANCISCO BELTRÃO

Estado do Paraná

Rua Octaviano Teixeira dos Santos, 1000 – Caixa Postal 51 - Fone (046) 3520-2121 - CEP: 85601-030
CNPJ 77.816.510/0001-66 - e-mail: fbeltrao@franciscobeltrao.com.br – webpage: www.franciscobeltrao.pr.gov.br

2.3.3. A empresa provisoriamente vencedora, classificada em primeiro lugar deverá entregar 01 (uma) amostra do produto no almoxarifado da Secretaria de Saúde, no **prazo máximo de 03 (três) dias úteis** depois de realizado o certame, processado conforme a seguir:

- a) As amostras deverão vir identificadas com o nome da empresa proponente e o número do item;
- b) A comissão técnica fará avaliação das amostras em um **prazo de até 05 (cinco) dias** úteis, a contar a partir da data de entrega das amostras.
- c) No caso de não aprovação do produto pela comissão, será convocada a empresa classificada em 2º lugar, e assim, sucessivamente. Neste caso a comissão terá mais 05 (cinco) dias úteis contados a partir da data da entrega da amostra para avaliação.
- d) O parecer final da comissão será entregue à Pregoeira em até **02 (dois)** dias úteis depois de findado o prazo de avaliação das amostras, quando será oportunizado às licitantes o acompanhamento do exame final.
- e) Constatado o atendimento das exigências fixadas no edital, o licitante será declarado vencedor, sendo-lhe adjudicado o objeto do certame.
- f) as amostras ficarão depositadas no setor recebimento do material (odontologia) para confronto das amostras com os materiais efetivamente entregues.

2.3.3. A não entrega das amostras dentro do prazo e da forma prevista neste edital, implicará na desclassificação da Licitante no item correspondente.

3. PRAZO E LOCAL DE ENTREGA DOS PRODUTOS/MATERIAIS:

3.1. Os materiais, objeto desta licitação, deverão ser entregues (sem ônus de entrega), parceladamente, de acordo com as solicitações da Secretaria de Saúde, no **Almoxarifado da Secretaria Municipal de Saúde**, sito à Rua Octaviano Teixeira dos Santos, s/nº, sub-solo do Edifício Espaço da Arte, centro de Francisco Beltrão, das 08:00 às 11:30 horas e das 13:30 às 16:00 horas, durante o período de vigência da Ata de Registro de Preços.

3.2. A empresa vencedora detentora da Ata de Registro de Preços, deverá atender as solicitações da Secretaria Municipal de Administração, no prazo máximo de **07 (sete) dias**, contados do momento do recebimento da requisição dos materiais.

3.2.1. Os prazos de que tratam o item 3.2 poderão ser prorrogados uma vez, por igual período, quando solicitado pelo convocado durante o transcurso do prazo e desde que ocorra motivo justificado aceito pela Administração.

4. CONDIÇÕES DE RECEBIMENTO DO OBJETO/ OBRIGAÇÕES DA CONTRATADA:

4.1. Os produtos/materiais a serem entregues deverão ter validade mínima de 12 (doze) meses, contados a partir da entrega;

4.2. Os produtos/materiais entregues deverão ser de primeira linha e estar em conformidade com as normas da ABNT e INMETRO em sua versão mais recente. Na entrega serão verificados especificações conforme descrição da Ata, os prazos de validade e o estado de conservação das embalagens.

4.3. A empresa vencedora ficará obrigada a trocar, a suas expensas, a mercadoria que vier a ser recusada, sendo que o ato do recebimento não importará na aceitação.

4.4. Independentemente da aceitação, o adjudicatário garantirá a qualidade de cada item, obrigando-se a repor aquele que apresentar defeito. Por divergências não adequadas serão aplicadas às sanções previstas neste edital e legislação vigente.

4.5 – Responsabilizar-se e arcar por quaisquer taxas ou emolumentos concernentes ao objeto do presente licitação, bem como demais custos, encargos inerentes e necessários para a completa



MUNICÍPIO DE FRANCISCO BELTRÃO

Estado do Paraná

Rua Octaviano Teixeira dos Santos, 1000 – Caixa Postal 51 - Fone (046) 3520-2121 - CEP: 85601-030
CNPJ 77.816.510/0001-66 - e-mail: fbeltrao@franciscobeltrao.com.br – webpage: www.franciscobeltrao.pr.gov.br

execução das obrigações assumidas.

4.6 – Manter durante toda a execução do contrato, em compatibilidade com as obrigações por ela assumidas, todas as condições de habilitação e qualificação exigidas na licitação.

5. DA FISCALIZAÇÃO:

5.1 - Os produtos/materiais deverão estar em conformidade com as normas vigentes. Na entrega serão verificadas especificações conforme descrição da Ata, os prazos de validade e o estado de conservação das embalagens.

5.1.1 - Todos os produtos/materiais entregues serão recebidos e conferidos por servidor(es) do almoxarifado da secretaria de saúde e equipe técnica de saúde, indicados como fiscais de contrato no item 6.2. da minuta da Ata de Registro de Preços e designados pela Portaria nº 285/2014.

5.2 – Caberá a Contratada indicar um funcionário técnico responsável pela execução e acompanhamento dos serviços, bem como reportar-se ao fiscal de contrato quando necessário, adotando as providências pertinentes para a correção de eventuais falhas detectadas. Para indicação utilizar o modelo no **Anexo VII** do Edital.

5.3 – A entrega do objeto, dar-se-á sob a forma de fornecimento parcelado, sendo que somente serão pagos os valores relativos ao fornecimento dos produtos efetivamente entregues, conforme **atesto de recebimento** da **Secretaria Municipal de Saúde**, do Município de Francisco Beltrão, sendo que este **não estará obrigado a adquirir a quantidade total dos produtos/ itens** constantes na cláusula primeira.

Francisco Beltrão, 19 de junho de 2015.

RESPONSÁVEL PELA SOLICITAÇÃO E ESTIMATIVA ROSE MARI GUARDA Secretária Municipal de Saúde	AUTORIZAÇÃO SAUDI MENSOR Secretário Municipal de Administração
--	--



MUNICÍPIO DE FRANCISCO BELTRÃO

Estado do Paraná

Rua Octaviano Teixeira dos Santos, 1000 – Caixa Postal 51 - Fone (046) 3520-2121 - CEP: 85601-030
CNPJ 77.816.510/0001-66 - e-mail: fbeltrao@franciscobeltrao.com.br – webpage: www.franciscobeltrao.pr.gov.br

ANEXO II

MODELO DE DECLARAÇÃO PLENO ATENDIMENTO AOS REQUISITOS DE HABILITAÇÃO(*)

(em papel A4, preferencialmente timbrado, ou cabeçalho com razão social, CNPJ, endereço completo, endereço eletrônico, telefone, fax, com nome e assinatura do representante legal).

DECLARAÇÃO PLENO ATENDIMENTO AOS REQUISITOS DE HABILITAÇÃO

À
Prefeitura Municipal de Francisco Beltrão
Rua Octaviano Teixeira dos Santos, 1.000 – Centro
85.601-030 – Francisco Beltrão – PR.

REF. PREGÃO PRESENCIAL N.º 079/2015

Sr. Pregoeiro,

Pela presente, declaro(amos) que, nos termos do art. 4º, VII, da Lei n.º 10.520/2002, a empresa(indicação da razão social) cumpre plenamente os requisitos de habilitação para o **PREGÃO PRESENCIAL N.º. ___/___**, cujo objeto é o **Registro de Preços para Aquisição de _____**, conforme descrição constante do ANEXO I.

....., de de _____.

(Assinatura do representante legal)

Nome
RG/CPF
Cargo

(*) **NOTA: DOCUMENTO OBRIGATÓRIO - APRESENTAR FORA DO ENVELOPE, NO INÍCIO DA SESSÃO.**



MUNICÍPIO DE FRANCISCO BELTRÃO

Estado do Paraná

Rua Octaviano Teixeira dos Santos, 1000 – Caixa Postal 51 - Fone (046) 3520-2121 - CEP: 85601-030
CNPJ 77.816.510/0001-66 - e-mail: fbeltrao@franciscobeltrao.com.br – webpage: www.franciscobeltrao.pr.gov.br

ANEXO III

MODELO DE PROCURAÇÃO PARA CREDENCIAMENTO(*)

Obs: Na hipótese de apresentação desta procuração por instrumento particular, a mesma deverá vir acompanhada de cópia do Contrato Social da proponente, ou de outro documento, onde esteja expressa a capacidade / competência do outorgante para constituir mandatário.

(em papel A4, preferencialmente timbrado, ou cabeçalho com razão social, CNPJ, endereço completo, endereço eletrônico, telefone, fax, com nome e assinatura do representante legal).

PROCURAÇÃO POR INSTRUMENTO PARTICULAR PARA CREDENCIAMENTO

Por este instrumento particular de Procuração, a (Razão Social da Empresa), com sede (endereço completo da matriz), inscrita no CNPJ/MF sob n.ºe Inscrição Estadual sob n.º, representada neste ato por seu(s) (qualificação(ões) do(s) outorgante(s)) Sr(a)....., portador(a) da Cédula de Identidade RG n.º e CPF n.º....., nomeia(m) e constitui(em) seu bastante Procurador o(a) Sr(a)....., portador(a) da Cédula de Identidade RG n.º e CPF n.º....., a quem confere(imos) amplos poderes para representar a (Razão Social da Empresa) perante (indicação do órgão licitante), **no que se referir ao presente PREGÃO PRESENCIAL n.º. ___/___**, com poderes para tomar qualquer decisão durante todas as fases do **PREGÃO**, inclusive apresentar **DECLARAÇÃO DE QUE A PROPONENTE CUMPRE OS REQUISITOS DE HABILITAÇÃO**, os envelopes **PROPOSTA DE PREÇOS (Nº 01)** e **DOCUMENTOS DE HABILITAÇÃO (Nº 02)** em nome da Outorgante, formular verbalmente lances ou ofertas na(s) etapa(s) de lances, desistir verbalmente de formular lances ou ofertas na(s) etapa(s) de lance(s), negociar a redução de preço, desistir expressamente da intenção de interpor recurso administrativo ao final da sessão, manifestar-se imediata e motivadamente sobre a intenção de interpor recurso administrativo ao final da sessão, assinar a ata da sessão, prestar todos os esclarecimentos solicitados pelo **PREGOEIRO**, enfim, praticar todos os demais atos pertinentes ao certame, em nome da Outorgante.

A presente Procuração é válida até o dia

(Assinatura do representante legal)

Nome completo

(*) NOTA: DOCUMENTO OBRIGATÓRIO - APRESENTAR FORA DO ENVELOPE, NO INÍCIO DA SESSÃO – ACOMPANHADO DE CÓPIA DO CONTRATO SOCIAL E POR DOCUMENTO DE IDENTIDADE COM FOTO.



MUNICÍPIO DE FRANCISCO BELTRÃO

Estado do Paraná

Rua Octaviano Teixeira dos Santos, 1000 – Caixa Postal 51 - Fone (046) 3520-2121 - CEP: 85601-030
CNPJ 77.816.510/0001-66 - e-mail: fbeltrao@franciscobeltrao.com.br – webpage: www.franciscobeltrao.pr.gov.br

(ANEXO IV)

MODELO DE DECLARAÇÃO DE INEXISTÊNCIA DE FATO IMPEDITIVO DE LICITAR OU CONTRATAR COM A ADMINISTRAÇÃO

(Abaixo consta modelo para apresentação da Declaração de Inexistência de Impedimento de Licitar ou Contratar com a Administração. A Declaração deverá ser entregue em papel A4, preferencialmente timbrado, ou cabeçalho com razão social, CNPJ, endereço completo, endereço eletrônico, telefone, fax, com nome e assinatura do representante legal).

DECLARAÇÃO DE INEXISTÊNCIA DE FATO IMPEDITIVO DE LICITAR OU CONTRATAR COM A ADMINISTRAÇÃO

Referência:

Prefeitura Municipal de Francisco Beltrão

Pregão Presencial nº 079/2015

_____, inscrita no CNPJ/MF nº _____, por intermédio de seu representante legal, o(a) Sr(a) _____, portador(a) do documento de identidade RG nº _____, emitido pela SSP/_____, e do CPF nº _____, DECLARA, sob as penas da lei, que não está sujeita a qualquer impedimento legal para licitar ou contratar com a Administração, ciente da obrigatoriedade de declarar ocorrências posteriores.

Francisco Beltrão, ___ de _____ de 2015.

(Assinatura do representante legal)

Nome
RG/CPF
Cargo

NOTA(*): DOCUMENTO OBRIGATÓRIO – APRESENTAR DENTRO DO ENVELOPE 2 - HABILITAÇÃO



MUNICÍPIO DE FRANCISCO BELTRÃO

Estado do Paraná

Rua Octaviano Teixeira dos Santos, 1000 – Caixa Postal 51 - Fone (046) 3520-2121 - CEP: 85601-030
CNPJ 77.816.510/0001-66 - e-mail: fbeltrao@franciscobeltrao.com.br – webpage: www.franciscobeltrao.pr.gov.br

ANEXO V

MODELO DE DECLARAÇÃO DE REGULARIDADE NO MINISTÉRIO DO TRABALHO

(em papel A4, preferencialmente timbrado, ou com razão social, CNPJ, endereço completo, endereço eletrônico, telefone, fax, com nome e assinatura do representante legal).

Abaixo consta modelo para apresentação da Declaração de Atendimento ao disposto no artigo 7º, inciso XXXIII, da Constituição Federal. A declaração deverá ser entregue em papel timbrado da empresa licitante, com assinatura de seu Representante Legal. Em caso de necessidade, deve ser feita a ressalva relativa ao emprego de aprendiz; se não for o caso, esta ressalva não deve constar da declaração.

DECLARAÇÃO DE REGULARIDADE NO MINISTÉRIO DO TRABALHO EM ATENDIMENTO AO DISPOSTO NO ARTIGO 7º, INCISO XXXIII, DA CONSTITUIÇÃO FEDERAL

Referência:

Prefeitura Municipal de Francisco Beltrão

Pregão Presencial nº 079/2015

_____, inscrita no CNPJ/MF nº _____, por intermédio de seu representante legal, o(a) Sr(a) _____, portador(a) do documento de identidade RG nº _____, emitido pela SSP/_____, e do CPF nº _____, DECLARA, sob as penas da lei, para fins do disposto no inciso V do artigo 27 da Lei Federal nº 8.666, de 21 de junho de 1993, acrescido pela Lei nº 9.854, de 27 de outubro de 1999, que não emprega menor de dezoito anos em trabalho noturno, perigoso ou insalubre e que não emprega menor de dezesseis anos.

Ressalva, ainda, que emprega menor, a partir de quatorze anos, na condição de aprendiz.

Francisco Beltrão-PR, ___ de _____ de 2015.

(Assinatura do representante legal)

Nome
RG/CPF
Cargo

NOTA(*): DOCUMENTO OBRIGATÓRIO – APRESENTAR DENTRO DO ENVELOPE 2 - HABILITAÇÃO



MUNICÍPIO DE FRANCISCO BELTRÃO

Estado do Paraná

Rua Octaviano Teixeira dos Santos, 1000 – Caixa Postal 51 - Fone (046) 3520-2121 - CEP: 85601-030
CNPJ 77.816.510/0001-66 - e-mail: fbeltrao@franciscobeltrao.com.br – webpage: www.franciscobeltrao.pr.gov.br

ANEXO VI

(caso o licitante esteja enquadrado nos termos da LC nº 123/2006 e 147/2014, e opte por exercer o direito de preferência, deverá apresentar esta declaração acompanhada da “Certidão Simplificada de Micro Empresa ou Empresa de Pequeno Porte atualizada, expedida pela Junta Comercial do Estado da sede da licitante).

(em papel A4, preferencialmente timbrado, ou com razão social, CNPJ, endereço completo, endereço eletrônico, telefone, fax, com nome e assinatura do representante legal).

DECLARAÇÃO DE MICROEMPRESA OU EMPRESA DE PEQUENO PORTE(*)

À
PREGOEIRA E EQUIPE DE APOIO
Prefeitura Municipal de Francisco Beltrão
Pregão Presencial nº 079/2015

DECLARO, sob as penas da lei, sem prejuízo das sanções e multas previstas neste ato convocatório, que a empresa _____ (denominação da pessoa jurídica), CNPJ nº _____ é microempresa ou empresa de pequeno porte, nos termos do enquadramento previsto na Lei Complementar nº 123, de 14 de dezembro de 2006, cujos termos declaro conhecer na íntegra, estando apta, portanto, a exercer o direito de preferência como critério de desempate no procedimento licitatório do Pregão Presencial nº ____/____, realizado pelo Município de Francisco Beltrão – PR.

Local e data _____

(Assinatura do representante legal)

Nome
RG/CPF
Cargo

(*) NOTA: DOCUMENTO OBRIGATÓRIO PARA ME/EPP/MEI - APRESENTAR FORA DO ENVELOPE, NO INÍCIO DA SESSÃO ACOMPANHADO PELA CERTIDÃO SIMPLIFICADA DA JUNTA COMERCIAL.



MUNICÍPIO DE FRANCISCO BELTRÃO

Estado do Paraná

Rua Octaviano Teixeira dos Santos, 1000 – Caixa Postal 51 - Fone (046) 3520-2121 - CEP: 85601-030
CNPJ 77.816.510/0001-66 - e-mail: fbeltrao@franciscobeltrao.com.br – webpage: www.franciscobeltrao.pr.gov.br

ANEXO VII

TERMO DE INDICAÇÃO DE COLABORADOR RESPONSÁVEL

(o qual irá reportar-se ao almoxarifado ou fiscal do contrato, para pedidos ou trocas de mercadorias)

1. IDENTIFICAÇÃO DO PROCESSO

Pregão Presencial nº

079/2015

2. INDICAÇÃO DE RESPONSÁVEL PELA ATA DE REGISTRO DE PREÇOS

Por este instrumento, a empresa _____, inscrita no CNPJ/MF nº _____, inscrição estadual nº _____ com sede à _____ (rua, número, bairro, cidade, CEP _____, representada neste ato por seu _____ (identificar qualificação), o(a) Sr(a) _____, portador(a) do documento de identidade RG nº _____, emitido pela SSP/____, e do CPF nº _____, nomeia e constitui a(s) pessoa(s) abaixo relacionada(s) como responsável(is) para acompanhar a execução da Ata de Registro de Preços, assim como proceder às ações necessárias ao seu cumprimento, tais como: a) receber e assinar em nome da empresa ordens de fornecimento emitidas pela Prefeitura Municipal de Francisco Beltrão; b) acompanhar a entrega dos produtos solicitados; c) receber e assinar em nome da empresa o Atestado de Recebimento e Aprovação; d) receber e assinar em nome da empresa notificações da Prefeitura solicitando a troca de materiais/produtos recusados pela Prefeitura ou a complementação nas quantidades solicitadas nas ordens de fornecimento; e) receber reclamações de produtos vencidos ou incompletos e providenciar a sua substituição; f) entregar em nome da empresa os atestados de recebimento e aprovação e as notas fiscais decorrentes de fornecimentos realizados; g) receber e assinar em nome da empresa notificações de qualquer natureza recebidas da Prefeitura e relacionadas ao fornecimento dos materiais/produtos constantes na Ata de Registro de Preços; e h) proceder a todos os demais atos necessários ao cumprimento das obrigações contidas no Edital de Pregão acima identificado e em seus Anexos e na Ata de Registro de Preços:

Nome(s) do(s) responsável(is) indicado(s)

RG nº ...

CPF nº

Nome do Representante Legal

Qualificação

3. ORIENTAÇÕES AO FORNECEDOR

- 1) Este Termo de Indicação de Responsável deve ser assinado pelo Representante Legal da empresa e pelo seu indicado **para controle e gerenciamento da Ata de Registro de Preços**.
- 2) Pode ser indicado mais de um responsável.
- 3) Em caso de substituição de um ou mais responsáveis, novo Termo de Indicação de Responsável deve ser entregue à Administração Municipal.

NOTA(*): Documento não desclassificatório. Deverá ser apresentado dentro do envelope 2 ou após o certame, se for vencedora.



MUNICÍPIO DE FRANCISCO BELTRÃO

Estado do Paraná

Rua Octaviano Teixeira dos Santos, 1000 – Caixa Postal 51 - Fone (046) 3520-2121 - CEP: 85601-030
CNPJ 77.816.510/0001-66 - e-mail: fbeltrao@franciscobeltrao.com.br – webpage: www.franciscobeltrao.pr.gov.br

ANEXO VIII

(MINUTA DA ATA DE REGISTRO DE PREÇOS)

MUNICÍPIO DE FRANCISCO BELTRÃO – PR SECRETARIA MUNICIPAL DE ADMINISTRAÇÃO ATA DE REGISTRO DE PREÇOS Nº

PREGÃO Nº 079/2015 - PROCESSO Nº 234/2015

Aos dias do mês de do ano de dois mil e quinze, o Município de Francisco Beltrão - PR, inscrito no CNPJ/MF sob o nº 77.816.510/0001-66, com sede na cidade de Francisco Beltrão, Estado do Paraná, na Rua Octaviano Teixeira dos Santos nº 1000 - centro, doravante denominado Prefeitura, representado pelo seu Prefeito Municipal, Sr., inscrito no CPF/MF sob o nº, nos termos do art. 15 da Lei Federal nº 8.666/93 e suas alterações e do Decreto Municipal nº 176/2007, em face da classificação das propostas apresentada no **Pregão Presencial nº 079/2015**, por deliberação do Pregoeiro, devidamente homologada e publicada no Diário Oficial do Município de Francisco Beltrão em....., resolve REGISTRAR OS PREÇOS da empresa classificada em primeiro lugar, observadas as condições do Edital que rege o Pregão e aquelas enunciadas nas cláusulas que se seguem.

....., sediada na, nº....., na cidade de, Estado do, inscrita no CNPJ sob o nº e Inscrição Estadual sob o nº....., doravante designada CONTRATADA, neste ato representada por seu Sr., portador do RG nº e do CPF nº

CLÁUSULA PRIMEIRA – DO OBJETO

1.1. A presente Ata constitui o **REGISTRO DE PREÇOS de material e instrumental médico hospitalar, para suprimento das unidades municipais de saúde**, para fornecimento eventual e parcelado durante a vigência da Ata de Registro de Preços, conforme necessidade e solicitação da Administração Municipal, destinados a reabastecimento de gás em escolas, creches, unidades de saúde e demais unidades municipais, conforme edital e proposta que ficam fazendo parte integrante deste instrumento.

1.2. Descrição:

VALOR TOTAL DA ATA = R\$ ----- (-----).

1.3. Este instrumento de registro de preços não obriga a Administração a firmar as contratações com a Detentora da Ata, ficando-lhe facultada a utilização de outros meios, assegurados, nesta hipótese, a preferência do beneficiário do registro em igualdade de condições, nos termos do parágrafo quarto, artigo 15, da Lei Federal nº 8.666/93 e suas alterações.

CLÁUSULA SEGUNDA – DA VALIDADE DO REGISTRO DE PREÇOS

2.1. A presente Ata terá validade por 12 (doze) meses, a partir de sua assinatura.

O prazo de validade da ata de registro de preços não será superior a doze meses, incluídas eventuais prorrogações, conforme o inciso III do § 3º do art. 15 da Lei nº 8.666, de 1993.

É vedado efetuar acréscimos nos quantitativos fixados pela ata de registro de preços, inclusive o acréscimo de que trata o § 1º do art. 65 da Lei nº 8.666, de 1993.

CLÁUSULA TERCEIRA – LOCAL, PRAZO, FORMA DE ENTREGA:

3.1. Os materiais, objeto desta licitação, deverão ser entregues (sem ônus de entrega), parceladamente, de acordo com as solicitações da Secretaria de Saúde, no **Almoxarifado da Secretaria Municipal de Saúde**, sito à Rua Octaviano Teixeira dos Santos, s/nº, sub-solo do Edifício Espaço da Arte, centro de Francisco Beltrão, das 08:00 às 11:30 horas e das 13:30 às 16:00 horas, durante o período de vigência da Ata de Registro de Preços.

3.2. A empresa vencedora detentora da Ata de Registro de Preços, deverá atender as solicitações da Secretaria Municipal de Administração, no prazo máximo de **07 (sete) dias**, contados do momento do recebimento da requisição dos materiais.

3.2.1. Os prazos de que tratam o item 3.2 poderão ser prorrogados uma vez, por igual período, quando solicitado pelo convocado durante o transcurso do prazo e desde que ocorra motivo justificado aceito pela Administração.



MUNICÍPIO DE FRANCISCO BELTRÃO

Estado do Paraná

Rua Octaviano Teixeira dos Santos, 1000 – Caixa Postal 51 - Fone (046) 3520-2121 - CEP: 85601-030
CNPJ 77.816.510/0001-66 - e-mail: fbeltrao@franciscobeltrao.com.br – webpage: www.franciscobeltrao.pr.gov.br

CLÁUSULA QUARTA – CONDIÇÕES DO RECEBIMENTO DOS PRODUTOS/ OBRIGAÇÕES DA CONTRATADA:

- 4.1. Os produtos/materiais a serem entregues deverão ter validade mínima de 12 (doze) meses, contados a partir da entrega;
- 4.2. Os produtos/materiais entregues deverão ser de primeira linha e estar em conformidade com as normas da ABNT e INMETRO em sua versão mais recente. Na entrega serão verificados especificações conforme descrição da Ata, os prazos de validade e o estado de conservação das embalagens.
- 4.3. A empresa vencedora ficará obrigada a trocar, a suas expensas, a mercadoria que vier a ser recusada, sendo que o ato do recebimento não importará na aceitação.
- 4.4. Independentemente da aceitação, o adjudicatário garantirá a qualidade de cada item, obrigando-se a repor aquele que apresentar defeito. Por divergências não adequadas serão aplicadas às sanções previstas neste edital e legislação vigente.
- 4.5 – Responsabilizar-se e arcar por quaisquer taxas ou emolumentos concernentes ao objeto do presente licitação, bem como demais custos, encargos inerentes e necessários para a completa execução das obrigações assumidas.
- 4.6 – Manter durante toda a execução do contrato, em compatibilidade com as obrigações por ela assumidas, todas as condições de habilitação e qualificação exigidas na licitação.

CLÁUSULA QUINTA – DO FORNECIMENTO

- 5.1. A **Secretaria Municipal de Administração**, efetuará seus pedidos a Detentora da Ata através de requisição padronizada, ordem de serviços/fornecimento ou da entrega de uma via da nota de empenho por onde correrá a despesa, mediante comprovante de recebimento por qualquer meio, inclusive fac-simile, o qual deverá conter no mínimo:
- 5.1.1. Número da Ata;
 - 5.1.2. Objeto do Contrato;
 - 5.1.3. Número e especificação do item conforme Ata;
 - 5.1.3. Dotação orçamentária onerada;
 - 5.1.4. Valor unitário de total do item.

5.2. Os serviços e material empregados deverão atender rigorosamente as especificações exigidas pela Prefeitura.

CLÁUSULA SEXTA – DO PAGAMENTO

6.1 - Os pagamentos serão efetuados em até 30 dias, contados a partir da entrega do bem objeto do fornecimento, desde que o mesmo esteja de acordo com o solicitado pela Administração, e acompanhado da respectiva Nota Fiscal e CND's FGTS e INSS.

6.1.1. O respectivo pagamento somente será efetuado após efetivo cumprimento das obrigações assumidas decorrentes da contratação, em especial ao art. 55, inciso XIII da Lei Federal nº 8.666/93.

6.2. As notas fiscais deverão ser entregues no setor de compras localizado no paço municipal sito à Rua Octaviano Teixeira dos Santos nº 1000 – centro.

6.3. CRITÉRIOS PARA EMISSÃO DA NOTA FISCAL:

6.3.1 – deverão ser emitidas entre os dias 01 a 25 de cada mês;

6.3.2 – O faturamento deverá ser feito através de nota fiscal eletrônica da empresa que participou da licitação emitidas ao: a **Prefeitura Municipal de Francisco Beltrão CNPJ nº 77.816.510/0001-66**

6.3.3 – endereço: Rua Octaviano Teixeira dos Santos, nº 1000, Centro. CEP 85.601-030 – Francisco Beltrão-PR

6.3.4 – no corpo da Nota Fiscal deverá conter:

6.3.4.1. A modalidade e o número da Licitação;

6.3.4.2. O número da Ata, número do Pedido de Fornecimento (ou ofício) e número do empenho;

6.3.4.3. número do item e descrição do produto;

6.3.4.4. valor unitário (conforme a Ata de Registro de Preços), forma de apresentação e valor total.

6.3.4.5. O Banco, número da agência e da conta corrente da CONTRATADA.

6.3.5 – As notas fiscais, após aceitas e atestadas pela Secretaria requisitante, serão encaminhadas ao Setor empenho para providências quanto ao pagamento, que se dará através de depósito por transferência eletrônica bancária.



MUNICÍPIO DE FRANCISCO BELTRÃO

Estado do Paraná

Rua Octaviano Teixeira dos Santos, 1000 – Caixa Postal 51 - Fone (046) 3520-2121 - CEP: 85601-030
CNPJ 77.816.510/0001-66 - e-mail: fbeltrao@franciscobeltrao.com.br – webpage: www.franciscobeltrao.pr.gov.br

6.4. As notas fiscais que apresentarem incorreções serão devolvidas e seu vencimento ocorrerá 15 (quinze) dias após a data da sua reapresentação.

6.5. Poderá a Prefeitura sustar o pagamento de qualquer fatura no caso de inadimplemento da CONTRATADA relativamente a execução do contrato, recaindo sobre a mesma as penalidades previstas na Lei Federal nº 8.666/93.

6.6 - Os pagamentos decorrentes do fornecimento do objeto da presente licitação ocorrerão por conta dos recursos da seguinte dotação orçamentária:

RECURSOS ORÇAMENTÁRIOS – Lei nº 4264/2014, de 21/11/2014

Conta	Órgão/Unidade	Funcional programática	Elemento de despesa	Fonte
3191	08.006	10.301.1001.2.037	3.3.90.30..36.00	000
3192	08.006	10.301.1001.2.037		495
3253	08.006	10.301.1001.2.037	4.4.90.52.08.00	000
3254	08.006	10.301.1001.2.037		495

6.6.1. Em exercícios futuros, correspondentes à vigência do contrato, a despesa ocorrerá a conta de dotações orçamentárias próprias para atendimento de despesas da mesma natureza.

CLÁUSULA SÉTIMA – DA FISCALIZAÇÃO

7.1. Caberá ao(a) Sr(a) portador(a) do R.G. sob nº e inscrito(a) no CPF/MF sob nº, representante da CONTRATADA, a responsabilizar-se por: (*nome indicado no anexo VII termo de indicação do responsável*)

7.1.1. Garantir o cumprimento das atividades, de acordo com as diretrizes estabelecidas para sua realização.

7.1.2. Reportar-se ao fiscal de contrato quando necessário, adotando as providências pertinentes para a correção das falhas detectadas.

7.2. Ficam credenciados pela Administração do Município, para fiscalização do contrato, bem como prestar toda assistência e orientação que se fizerem necessárias, os servidores: **Fabiane Lara da Rocha fone 46-3520-2129** junto ao representante da CONTRATADA, solicitar a correção de eventuais falhas ou irregularidades que forem verificadas, as quais, se não sanadas no prazo estabelecido, serão objeto de comunicação oficial à CONTRATADA, para aplicação das penalidades cabíveis.

7.3. A fiscalização para cumprimento da presente Ata, por parte da Prefeitura, poderá ser alterada, a qualquer tempo, mediante autorização da Prefeitura e posterior comunicação à CONTRATADA.

CLÁUSULA OITAVA – DO ACOMPANHAMENTO DOS PREÇOS

8.1. O Órgão Gerenciador realizará publicação trimestral dos preços registrados no Diário Oficial do Município.

8.2. Os preços registrados serão confrontados periodicamente, verificando a compatibilidade com os praticados no mercado e assim controlados pela Administração.

8.2.1. A Administração Municipal, no caso de comprovação dos preços registrados serem maiores que os vigentes no mercado, convocará o(s) signatário(s) da Ata de Registro de Preços para promover a renegociação dos preços de forma a torná-los compatíveis com os de mercado.

8.2.2. Em caso de recusa do(s) signatário(s) da Ata em aceitar a renegociação, o Município procederá a aquisição do(s) item(ns) por outros meios, respeitando o disposto na legislação e o Decreto Municipal nº 176/2007.

CLÁUSULA NONA – DO CANCELAMENTO DA ATA

9.1. A Ata poderá ser cancelada de pleno direito total ou parcialmente, independentemente de notificação judicial ou extrajudicial, sem que a CONTRATADA assista o direito a qualquer indenização, se esta:

9.1.1. Falir, entrar em concordata ou ocorrer dissolução da sociedade.

9.1.2. Sem justa causa, e prévia comunicação à Prefeitura, suspender a execução dos serviços.

9.1.3. Infringir qualquer cláusula desta Ata e/ou da Lei Federal nº 8.666/93.

9.1.4. Não cumprir ou cumprir irregularmente as cláusulas desta Ata, especificações ou prazos.

9.1.5. Recusar a redução do preço ao nível dos praticados no mercado, conforme Decreto Municipal nº 176/2007.

9.2. O cancelamento do Registro de Preços poderá ainda ocorrer quando houver:

9.2.1. Alteração social ou modificação da finalidade ou da estrutura da empresa, que prejudique a execução do objeto contratado.

9.2.2. Caso fortuito ou força maior, regularmente comprovada, impeditivo da execução do Contrato.

9.2.3. Por razões de interesse público devidamente demonstrado e justificado pela Prefeitura.



MUNICÍPIO DE FRANCISCO BELTRÃO

Estado do Paraná

Rua Octaviano Teixeira dos Santos, 1000 – Caixa Postal 51 - Fone (046) 3520-2121 - CEP: 85601-030
CNPJ 77.816.510/0001-66 - e-mail: fbeltrao@franciscobeltrao.com.br – webpage: www.franciscobeltrao.pr.gov.br

9.2.4 Pelo atraso superior a 90 (noventa) dias do pagamento devido pela Prefeitura, salvo em caso de calamidade pública, grave perturbação da ordem interna ou guerra, assegurado a CONTRATADA o direito de optar pela suspensão do cumprimento de suas obrigações até que seja normalizada a situação, caso em que sua decisão deverá ser comunicada por escrito à Administração Municipal.

9.3. A solicitação da CONTRATADA, para cancelamento dos preços registrados deverá ser formulada com antecedência mínima de 30 (trinta) dias, facultado à Prefeitura a aplicação das penalidades previstas nesta Ata, caso não aceitas as razões do pedido.

9.4. A comunicação do cancelamento do preço registrado, nos casos previstos nesta cláusula, será feita pessoalmente ou por correspondência com aviso de recebimento, juntando-se o comprovante ao respectivo processo administrativo.

9.5. No caso de ser ignorado, incerto ou inacessível o endereço da CONTRATADA, a comunicação será feita por publicação no Diário Oficial da União e pela Internet, considerando-se, assim, para todos os efeitos, cancelado o preço registrado.

CLÁUSULA DÉCIMA – DAS PENALIDADES

10.1. A recusa da licitante vencedora em retirar e devolver devidamente assinada a Ata de Registro de Preços importará na aplicação de multa correspondente a 10% (dez por cento) sobre o valor constante da proposta, nos itens que forem objeto de registro. A recusa se configura a partir do 5º (quinto) dia da data da notificação para retirada e devolução devidamente assinada.

10.2. Multa de 10% (dez por cento) do valor do fornecimento e cancelamento da Ata de Registro de Preços, sem prejuízo da devolução dos produtos/materiais, caso este não atenda o disposto no item 14, sem prejuízo das demais penalidades previstas em regulamento.

10.3. Multa de 0,33% (zero vírgula trinta e três por cento) do valor de cada pedido, a cada 24 horas (vinte e quatro) horas de atraso, contados do estabelecido no item 10.2, até o limite de 10% (dez por cento) de cada fornecimento, podendo a reiteração ou continuidade da recusa ou não entrega do objeto levar ao cancelamento da Ata de Registro de Preços.

10.4. Impedimento de contratar com a Administração Pública Municipal pelo período de até 05 (cinco) anos caso o cancelamento decorra do disposto do subitem anterior ou fraude observada a ampla defesa do contraditório.

10.5. As sanções são independentes. A aplicação de uma não exclui a das outras.

CLÁUSULA DÉCIMA PRIMEIRA – DO FORO

11.1. Para as questões decorrentes da execução deste instrumento que não possam ser dirimidas administrativamente, fica eleito o foro da Comarca de Francisco Beltrão, com referência expressa a qualquer outro por mais privilegiado que seja.

CLÁUSULA DÉCIMA SEGUNDA – DAS DISPOSIÇÕES FINAIS

12.1. A execução do contrato, bem como os casos nele omissos, regular-se-ão pelas cláusulas contratuais e pelos preceitos de direito público, aplicando-se-lhes, supletivamente, os princípios de teoria geral dos contratos e as disposições de direito privado, na forma do artigo 54, da Lei nº 8.666/93, combinado com o inciso XII, do art. 55, do mesmo diploma legal.

12.2. Faz parte integrante desta Ata de Registro de Preços, aplicando-se-lhe todos os seus dispositivos, o edital do **Pregão Presencial nº 79/2015** e a proposta da detentora da Ata conforme estabelece a Lei Federal nº 8.666/93 e suas alterações, naquilo que não contrariar as presentes disposições.

12.3. A Detentora da Ata deverá manter, enquanto vigorar o registro de preços e em compatibilidade com as obrigações por ele assumidas, todas as condições de habilitação e qualificação exigidas no **Pregão nº 79/2015**.

12.4. Para constar que foi lavrada a presente Ata de Registro de Preços, que vai assinada pelo Excelentíssimo Senhor, Prefeito Municipal do Município de Francisco Beltrão, e pelo **Sr. -----**, qualificado preambularmente, representando a Detentora da Ata e testemunhas.

Francisco Beltrão, de de 2015.

Prefeito Municipal
Nome/assinatura

Detentora da Ata
Nome/assinatura



MUNICÍPIO DE FRANCISCO BELTRÃO

Estado do Paraná

Rua Octaviano Teixeira dos Santos, 1000 – Caixa Postal 51 - Fone (046) 3520-2121 - CEP: 85601-030
CNPJ 77.816.510/0001-66 - e-mail: fbeltrao@franciscobeltrao.com.br – webpage: www.franciscobeltrao.pr.gov.br

ANEXO XI ORIENTAÇÕES PARA GERAÇÃO/REDAÇÃO DA PROPOSTA DE PREÇOS EM PROGRAMA ESPECÍFICO DO MUNICÍPIO

No portal:

www.franciscobeltrao.pr.gov.br

Passo 1 – Depois de acessado a página da Prefeitura, clique no link “Licitações”(lado direito da tela).

Passo 2 – Baixe em seu computador o programa CADPROPOSTA e salve em pasta específica.

Passo 3 – Selecione a Modalidade da Licitação e o número

Passo 4 - Faça o Download da proposta da Licitação desejada.



MUNICÍPIO DE FRANCISCO BELTRÃO

Estado do Paraná

Rua Octaviano Teixeira dos Santos, 1000 – Caixa Postal 51 - Fone (046) 3520-2121 - CEP: 85601-030
CNPJ 77.816.510/0001-66 - e-mail: fbeltrao@franciscobeltrao.com.br – webpage: www.franciscobeltrao.pr.gov.br

- a) Os arquivos devem ser salvos diretamente no drive C:\ do seu computador, em uma pasta qualquer. Em seguida, clica-se com o botão direito do mouse em cima do link do arquivo, e peça pela opção “Salvar destino como...”. Depois de selecionado essa opção, selecione o local a ser gravado o arquivo e clique em “Salvar”.
- b) Caso você já possua o arquivo CADPROPOSTA.EXE em seu computador, poderá utilizar-se do mesmo para o preenchimento das informações conforme o roteiro a seguir.

5 - PREENCHIMENTO DA PROPOSTA DE PREÇOS

Para informar os valores e as marcas dos produtos contidos no anexo, proceda da seguinte forma:

- 5.1 Acesse a pasta onde salvou os arquivos, e clique duas vezes em cima do arquivo CADPROPOSTA.EXE. Aparecerá a seguinte tela:

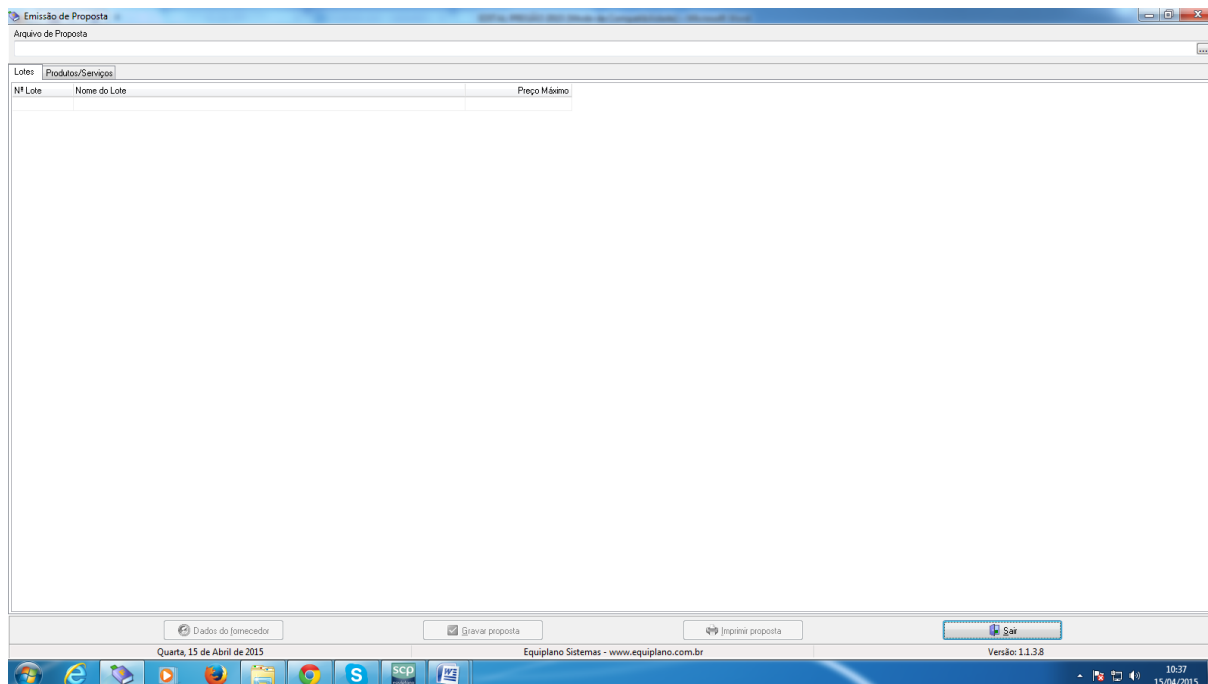

Tela do Programa

- 5.2 - No campo Arquivo de Proposta, clique uma vez sobre o botão com reticências. Procure pelo arquivo PROPOSTA.ESL



MUNICÍPIO DE FRANCISCO BELTRÃO

Estado do Paraná

Rua Octaviano Teixeira dos Santos, 1000 – Caixa Postal 51 - Fone (046) 3520-2121 - CEP: 85601-030
CNPJ 77.816.510/0001-66 - e-mail: fbeltrao@franciscobeltrao.com.br – webpage: www.franciscobeltrao.pr.gov.br

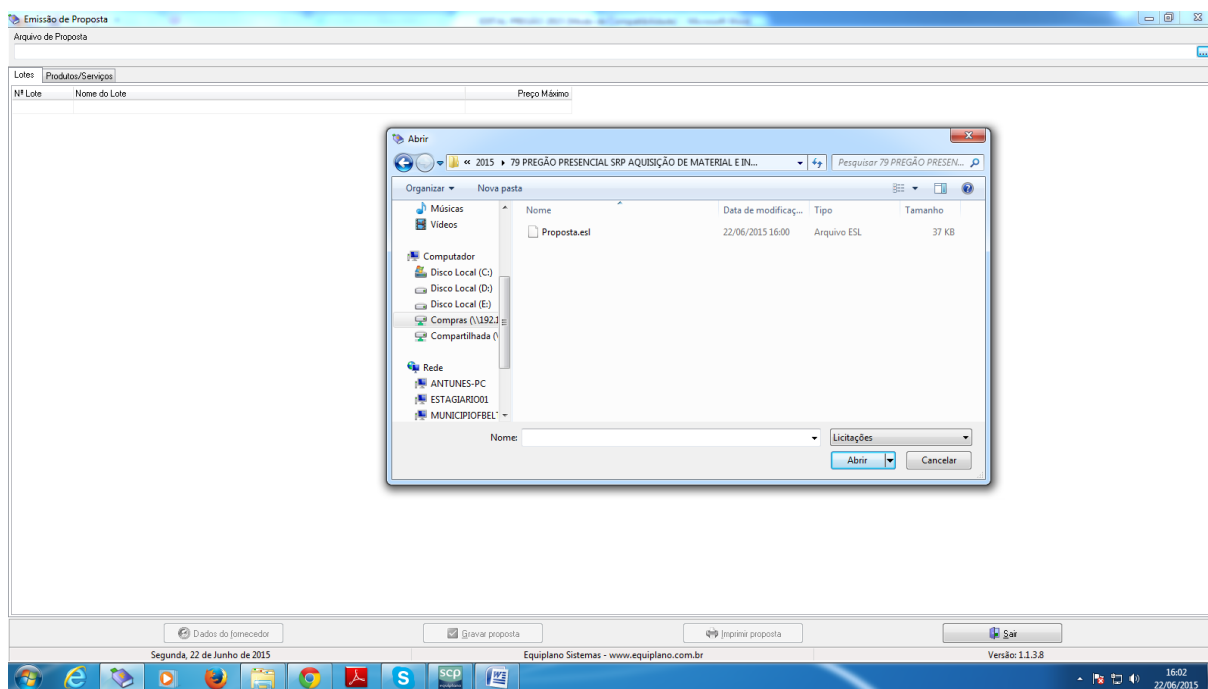

Procure pelo arquivo

5.3 - A seguinte tela irá aparecer:

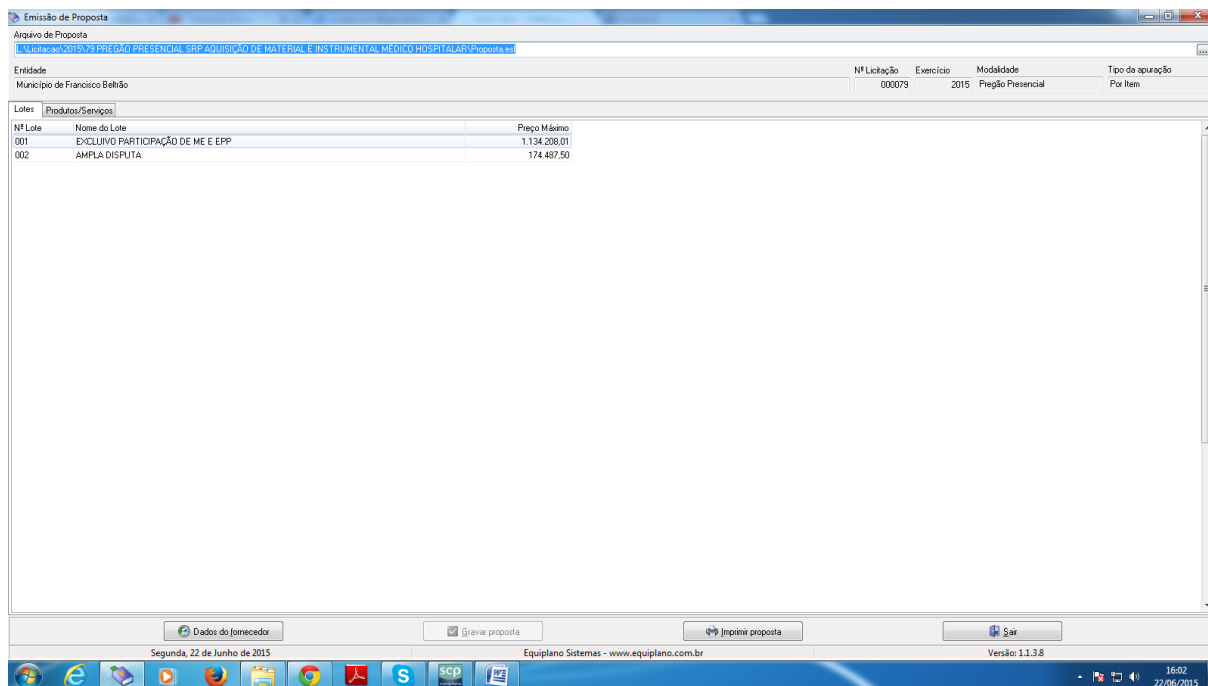

Você trabalha com duas guias: Lotes e Produtos/Serviços. Inicialmente, você vai na guia Lotes, seleciona o lote em questão e vá para a outra guia: Produtos/Serviços:



MUNICÍPIO DE FRANCISCO BELTRÃO

Estado do Paraná

Rua Octaviano Teixeira dos Santos, 1000 – Caixa Postal 51 - Fone (046) 3520-2121 - CEP: 85601-030
CNPJ 77.816.510/0001-66 - e-mail: fbeltrao@franciscobeltrao.com.br – webpage: www.franciscobeltrao.pr.gov.br

Nº Item	Nome	Qtd	Unid.	Preço Un.Máx.	Marca	Preço Unitário	Preço Total
018	ASPIRADOR CIRURGICO DE SECREÇÕES - MECAN	5,00	UN	349,70			0,00
019	ATADURA COM ELASTANO 15 CM. PACOTE COM 1	5,00	PCT	16,41			0,00
020	ATADURA DE CREPOM DE 20 CMX1,80M EM REP	3.750,00	PCT	6,71			0,00
021	ATADURA DE CREPOM DE 20 CMX1,80M EM REP	2.500,00	PCT	13,20			0,00
022	AVENTAL DESCARTÁVEL MANGA CURTA. EMBAL	300,00	PCT	14,05			0,00
023	BALANÇA PORTÁTIL ATÉ 150 KG	30,00	UN	122,57			0,00
024	BANDAGEM ADESIVA PÓS COLETA DE SANGUE C.	150,00	CX	13,10			0,00
025	BANDEJA INDIVIDUAL 30X20X4CM PARA MEDICA	10,00	UN	59,88			0,00
026	BENZINA REFINADA - EMBALAGEM 1 LITRO	30,00	L	17,14			0,00
027	CADREIRA DE RODAS EM AÇO COM PÍLULA EPDYN	3,00	UN	887,99			0,00
028	CANULAS DE GUEDEL - JOGO COM 6 PECAS	5,00	JG	22,87			0,00
029	CATETER ENDOVENOSO Nº 14	2.000,00	UN	0,83			0,00
030	CATETER ENDOVENOSO Nº 16	2.000,00	UN	0,80			0,00
031	CATETER ENDOVENOSO Nº 18	2.000,00	UN	0,80			0,00
032	CATETER ENDOVENOSO Nº 20	8.000,00	UN	0,80			0,00
033	CATETER ENDOVENOSO Nº 22	3.000,00	UN	0,80			0,00
034	CATETER ENDOVENOSO Nº 24	8.000,00	UN	0,88			0,00
035	CATETER NASAL TIPO OCULOS	60,00	UN	1,33			0,00
036	COLAR CERVICAL PARA IMOBILIZAÇÃO DA COLUN	10,00	UN	32,65			0,00
037	COLAR CERVICAL UTILIZADO PARA IMOBILIZAÇÃ	20,00	UN	39,80			0,00
038	COLAR CERVICAL UTILIZADO PARA IMOBILIZAÇÃ	20,00	UN	39,80			0,00
039	COLETOR DE MATERIAL PERFURO-CORTANTE 15	50,00	CX	44,83			0,00
040	COLETOR DE MATERIAL PERFURO-CORTANTE P/	150,00	CX	50,78			0,00
041	COMPRESSA DE GAZE 7,5X7,5 CM 13810FIO/CM	3.000,00	PCT	27,13			0,00
042	CUBA ASSEPSIA INDIVIDUAL REDONDA 4 X 8 CM	10,00	UN	11,33			0,00
043	CUBA RIM EM INOX	10,00	UN	42,54			0,00
044	CURATIVO BOTA DE UNNA PRONTA PARA USO. B	500,00	RL	38,30			0,00
045	DETECTOR FETAL PORTÁTIL	10,00	UN	565,71			0,00
046	DISPOSITIVO PARA INCONTINÊNCIA URINÁRIA Nº	5,00	UN	2,50			0,00
047	DISPOSITIVO PARA INCONTINÊNCIA URINÁRIA Nº	5.000,00	UN	1,48			0,00
048	DRENO DE PENROSE Nº 1	100,00	UN	2,31			0,00
049	ELETRODO PARA MONITORIZAÇÃO CARDÍACA PA	10,00	SC	82,95			0,00
050	EQUIPO PARA NUTRIÇÃO ENTERAL ESTERIL	1.000,00	UN	1,94			0,00
051	EQUIPO PARA SORDO MACRO GÓTAS COM CLAMP	28.000,00	UN	1,36			0,00

Você vai perceber que existe dois campos a serem informados: **Marca e Preço Unitário**. O valor deverá ser digitado utilizando o formato 99999,9999. Não coloque o ponto decimal para separar a casa dos milhares, apenas a vírgula para a separação dos centavos.

Os valores devem ser digitados, sempre respeitando a coluna do Preço Unit. Máx. para cada item. O valor digitado jamais poderá ultrapassar o valor estipulado nessa coluna, bem como o programa não vai deixar que isso aconteça.

Imediatamente, **clique no botão Gravar Proposta**, para que o programa salve as informações no arquivo.

5.3.1 Em seguida, clique no botão Dados do Fornecedor (da empresa). O programa apresentará a seguinte tela: (ao preencher, observe os parâmetros, utilize apenas números, sem parênteses, traços ou barras)

Dados do Fornecedor

Fornecedor: _____

Nome * _____ Pessoa Física Jurídica

Endereço * _____ Número * _____ Complemento _____

Bairro _____ Cidade * _____ UF * _____ CEP * _____

E-mail _____ Telefone _____ Fax _____ Celular _____

CNPJ * _____ Inscrição Estadual _____ Inscrição Municipal _____ Nome do contador _____ Telefone do contador _____

Dados bancários: Banco _____ Agência _____ Nome agência _____ Cidade agência _____ UF _____ Conta _____ Data de abertura _____

Microempresa Sim Não Fornecedor enquadrado como microempresa ou empresa de pequeno porte (para obter os benefícios da lei complementar nº 123/2006). Validade da proposta (em dias) _____ Prazo de entrega/execução _____

* campos obrigatórios

5.3.2 - No botão "Representante" concluir as informações: (representante legal da empresa).



MUNICÍPIO DE FRANCISCO BELTRÃO

Estado do Paraná

Rua Octaviano Teixeira dos Santos, 1000 – Caixa Postal 51 - Fone (046) 3520-2121 - CEP: 85601-030
CNPJ 77.816.510/0001-66 - e-mail: fbeltrao@franciscobeltrao.com.br – webpage: www.franciscobeltrao.pr.gov.br

The screenshot shows the 'Emissão de Proposta' application window. The main window displays a list of items with columns for 'Nº Item', 'Nome', 'Qtd', 'Unid.', 'Preço Un.Máx.', 'Marca', 'Preço Unitário', and 'Preço Total'. A dialog box titled 'Dados do Fornecedor' is open, showing a form for entering supplier information. The form includes fields for 'Nome', 'CPF', 'RG', 'Endereço', 'Número', 'Complemento', 'Bairro', 'Cidade', 'UF', 'CEP', 'E-mail', and 'Telefone'. There are also buttons for 'Representante', 'Quadro societário', and 'Fechar'. The 'Preço Total do Lote' is shown as 0,00.

5.3.3 - No botão “Quadro societário” (informações e dados sobre os sócios da empresa conforme contrato social)

The screenshot shows the 'Emissão de Proposta' application window. The main window displays a list of items with columns for 'Nº Item', 'Nome', 'Qtd', 'Unid.', 'Preço Un.Máx.', 'Marca', 'Preço Unitário', and 'Preço Total'. A dialog box titled 'Quadro societário' is open, showing a form for entering company information. The form includes fields for 'CFP / CNPJ', 'Nome', 'Endereço', 'Número', 'Complemento', 'Bairro', 'Cidade', 'UF', 'CEP', 'E-mail', 'Telefone', 'Fax', and 'Celular'. There are also buttons for 'Fechar'. The 'Preço Total do Lote' is shown as 0,00.

Uma vez incluídas estas informações clique no botão Fechar e, logo após, no botão **Gravar Propostas novamente.**

Os valores e os dados do fornecedor, poderão ser informados a qualquer tempo, ou seja, não é necessário incluir as informações todas de uma só vez, basta gravar e acessar o programa, como descrito no item 1) e continuar informando de onde parou.

6. TÉRMINO DO PREENCHIMENTO

Após o término da digitação/gravação de todos os itens:

6.1 Salvar o arquivo PROPOSTA.ESL em unidade de armazenamento (CD-R ou Pen-Drive) em bom estado, bem acondicionado, para que não sofra danos. (Importante: testar no CADProposta, o arquivo que foi gravado no CD ou Pen-Drive);



MUNICÍPIO DE FRANCISCO BELTRÃO

Estado do Paraná

Rua Octaviano Teixeira dos Santos, 1000 – Caixa Postal 51 - Fone (046) 3520-2121 - CEP: 85601-030
CNPJ 77.816.510/0001-66 - e-mail: fbeltrao@franciscobeltrao.com.br – webpage: www.franciscobeltrao.pr.gov.br

6.2 No botão imprimir proposta imprimir o documento e coletar assinatura;
- Acondioná-los em envelope adequado e identificado, conforme orientações deste Edital.

4 PONTOS A SEREM OBSERVADOS:

1º) AO DIGITAR O VALOR NÃO USAR PONTO.

EX: 1520,00 (CERTO) - EX: 1.520,00 (ERRADO)

2º) AO DIGITAR O VALOR DA MERCADORIA, SEMPRE RESPEITAR A COLUNA DO VALOR MÁXIMO UNITÁRIO.

3º) DEPOIS DE TER BAIXADO O ARQUIVO **CADPROPOSTA.EXE**, O MESMO PODERÁ SER ARMAZENADO NUMA PASTA EM SEPARADO, POIS SERÁ UTILIZADO O MESMO PROGRAMA, QUANDO FOR PARTICIPAR DE NOVAS LICITAÇÕES COM O MUNICÍPIO, QUE REQUEIRAM TAL RECURSO.

4º) AO SALVAR O ARQUIVO EM MEIO ELETRÔNICO (CD-ROMM OU PEN-DRIVE), RECOMENDA-SE TESTAR O ARQUIVO GRAVADO E AINDA POSSUIR EM MÃOS OUTRA CÓPIA ALTERNATIVA NA ABERTURA DA LICITAÇÃO).



MUNICÍPIO DE FRANCISCO BELTRÃO

Estado do Paraná

Rua Octaviano Teixeira dos Santos, 1000 – Caixa Postal 51 - Fone (046) 3520-2121 - CEP: 85601-030
CNPJ 77.816.510/0001-66 - e-mail: fbeltrao@franciscobeltrao.com.br – webpage: www.franciscobeltrao.pr.gov.br

ANEXO X (modelo)

PROTOCOLO DE RETIRADA DO EDITAL PELA INTERNET

(Enviar pelo email nileide@franciscobeltrao.com.br)

PREGÃO PRESENCIAL Nº ____ / ____

PROCESSO Nº _____

Denominação da Empresa:

CNPJ nº:

Endereço:

e-mail:

Cidade/Estado:

Telefone e Fax:

Obtivemos através do acesso à página www.franciscobeltrao.pr.gov.br, nesta data, cópia do instrumento convocatório da licitação acima identificada.

Local, ____ de _____ de 20__.

Nome

Senhor Licitante:

Visando a comunicação futura entre esta Prefeitura Municipal e sua empresa, solicitamos a Vossa Senhoria preencher o protocolo de retirada do Edital e remetê-lo a Divisão de Licitações.

A não remessa do protocolo exime a Prefeitura Municipal de Francisco Beltrão da comunicação, por meio de fax ou e-mail, de eventuais esclarecimentos e retificações ocorridas no instrumento convocatório, bem como de quaisquer informações adicionais, não cabendo posteriormente qualquer reclamação.

Recomendamos ainda, consultas à referida página para eventuais comunicações e ou esclarecimentos disponibilizados acerca do processo licitatório.