



MUNICÍPIO DE FRANCISCO BELTRÃO
Estado do Paraná

Rua Octaviano Teixeira dos Santos, 1000 – Caixa Postal 51 - Fone (46) 3520-2121 / - Fax: (46) 3523-1847 - CEP: 85601-030
CNPJ 77.816.510/0001-66 - e-mail: fbeltrao@franciscobeltrao.com.br – webpage: www.franciscobeltrao.pr.gov.br

MUNICÍPIO DE FRANCISCO BELTRÃO - PARANÁ
SECRETARIA MUNICIPAL DE ADMINISTRAÇÃO
PREGÃO PRESENCIAL Nº 057/2015

Processo nº 300/2015

EXCLUSIVO À PARTICIPAÇÃO DE ME/EPP

TIPO: Menor Preço.

CRITÉRIO de julgamento das Propostas: Menor preço por LOTE.

Os documentos que integram o presente EDITAL estão dispostos em **10 (dez)** anexos, a saber:

- **ANEXO I - DESCRIÇÃO DO OBJETO LICITADO – TERMO DE REFERÊNCIA**
- **ANEXO II - MODELO DE DECLARAÇÃO DE PLENO ATENDIMENTO AOS REQUISITOS DE HABILITAÇÃO**
- **ANEXO III - MODELO DE PROCURAÇÃO PARA CREDENCIAMENTO**
- **ANEXO IV – MODELO DE DECLARAÇÃO DE INEXISTÊNCIA DE FATO IMPEDITIVO DE LICITAR OU CONTRATAR COM A ADMINISTRAÇÃO**
- **ANEXO V – MODELO DE DECLARAÇÃO DE REGULARIDADE COM O MINISTÉRIO DO TRABALHO**
- **ANEXO VI – MODELO DE DECLARAÇÃO DE MICRO EMPRESA E EMPRESA DE PEQUENO PORTE**
- **ANEXO VII – MINUTA DO CONTRATO**
- **ANEXO VIII – PROPOSTA DE PREÇOS – ORIENTAÇÕES SISTEMA**
- **ANEXO IX – MODELO DE COMPROVANTE DE RETIRADA DO EDITAL PELA INTERNET**
- **ANEXO X – MANUAL DE IDENTIDADE VISUAL (ARQUIVO DIGITAL)**
- **ANEXO XI – GUIA DE SINALIZAÇÃO DAS UNIDADES E SERVIÇOS DO SISTEMA ÚNICO DE SAÚDE – SUS (ARQUIVO DIGITAL)**

Muito embora os documentos estejam agrupados em ANEXOS separados, todos eles se completam, sendo que a proponente deve, para a apresentação da PROPOSTA e DOCUMENTOS DE HABILITAÇÃO, bem como dos demais DOCUMENTOS, ao se valer do EDITAL, inteirar-se de sua composição, tomando conhecimento, assim, das condições administrativas e técnicas que nortearão o desenvolvimento do PREGÃO e a formalização CONTRATUAL, que poderá ser substituído por Nota de Empenho nos termos que se dispõe o art. 62, da Lei Federal 8666/93, sorte que todos os aspectos mencionados em cada documento deverão ser observados, ainda que não repetidos em outros.

1. PREÂMBULO:

O **MUNICÍPIO DE FRANCISCO BELTRÃO**, Estado do Paraná, CNPJ nº 77.816.510/0001-66, através da Secretaria de Administração, sita à Rua Octaviano Teixeira dos Santos nº 1000 - centro torna público a realização de licitação na modalidade **PREGÃO PRESENCIAL**, do tipo **menor preço por LOTE**, objetivando a seleção de propostas para a **aquisição de placas de sinalização para utilização na UPA -Unidade de Pronto Atendimento, UBS- Unidades Básicas de Saúde e ESF- Estratégia Saúde da Família, do município de Francisco Beltrão**, regido pela Lei n.º 10.520, de 17 de julho de 2002 e, subsidiariamente, à Lei nº 8.666/93 e suas alterações, Lei Complementar nº 123/2006 com alterações da Lei Complementar nº 147/2014 e demais legislações aplicáveis, bem como as normas



MUNICÍPIO DE FRANCISCO BELTRÃO

Estado do Paraná

Rua Octaviano Teixeira dos Santos, 1000 – Caixa Postal 51 - Fone (46) 3520-2121 / - Fax: (46) 3523-1847 - CEP: 85601-030
CNPJ 77.816.510/0001-66 - e-mail: fbeltrao@franciscobeltrao.com.br – webpage: www.franciscobeltrao.pr.gov.br

vigentes e aplicáveis ao objeto da presente licitação e considerando o Decreto Federal nº 7892/2013 de 23/01/2013, a ser executado pela Comissão designada pela Portaria nº 359/2014, de 28 de julho de 2014 e nas condições fixadas neste edital e seus anexos.

O **PREGÃO** será conduzido pelo **PREGOEIRO**, auxiliado pela **EQUIPE DE APOIO**, conforme designação contida nos autos do processo.

O **PREGÃO** será realizado dia **25 de maio de 2015**, com início às **15:00h (quinze horas)**, na sala de reuniões da Administração no paço da Prefeitura Municipal - térreo, localizada na Rua Octaviano Teixeira dos Santos nº 1000 - centro, na cidade de Francisco Beltrão - PR, CEP: 85.601-030, quando deverão ser apresentados, no início, **O(S) DOCUMENTO(S) PARA CREDENCIAMENTO, DA DECLARAÇÃO DE PLENO ATENDIMENTO AOS REQUISITOS DE HABILITAÇÃO E DOS ENVELOPES PROPOSTA DE PREÇOS E DOCUMENTOS DE HABILITAÇÃO.**

2. OBJETO:

2.1. Constitui-se objeto desta licitação selecionar propostas para a **aquisição de placas de sinalização para utilização na UPA -Unidade de Pronto Atendimento, UBS- Unidades Básicas de Saúde e ESF- Estratégia Saúde da Família, do município de Francisco Beltrão,** conforme descrição constante do **ANEXO I.**

2.2. O fornecimento do objeto se dará de forma **parcelada** durante a vigência do contrato, conforme necessidade da Administração Municipal de Francisco Beltrão.

2.3. Itens do objeto **sujeitos à apresentação de amostras** observados os critérios estabelecidos no **Anexo I.**

3. DOTAÇÃO ORÇAMENTÁRIA:

3.1. Os recursos financeiros para suportar a eficácia do presente objeto, serão atendidos por verbas, constantes do orçamento vigente.

RECURSOS ORÇAMENTÁRIOS – Lei nº 4264/2014, de 21/11/2014

Conta	Órgão/ Unidade	Funcional programática	Elemento de despesa	Fonte
3080	08.006	10.301.1001.2.036	3.3.90.30.44.00	342
3191	08.006	10.301.1001.2.037		000

4. CONDIÇÕES PARA PARTICIPAÇÃO:

4.1. Esta licitação destina-se **exclusivamente** à participação de **Microempresas ou Empresas de Pequeno Porte**, conforme **Lei Complementar 147/2014 Art. 48 inciso I.**

4.2. Poderão participar deste Pregão os interessados do **ramo de atividade pertinente ao objeto** da contratação que atenderem a todas as exigências constantes deste Edital e seus Anexos.

4.3 - É vedada a participação direta ou indireta nesta licitação:

- peessoa física;
- empresas estrangeiras que não funcionem no País;
- empresa em regime de subcontratação, ou ainda, em consórcio;
- empresa que estiver sob concurso de credores, dissolução, liquidação, processo de falência ou recuperação judicial;
- empresa que tenha sido declarada inidônea para contratar com a Administração Pública, Direta ou Indireta, Federal, Estadual ou Municipal, ou que tenha sido punida com suspensão do direito de licitar e contratar com o Município;



MUNICÍPIO DE FRANCISCO BELTRÃO

Estado do Paraná

Rua Octaviano Teixeira dos Santos, 1000 – Caixa Postal 51 - Fone (46) 3520-2121 / - Fax: (46) 3523-1847 - CEP: 85601-030
CNPJ 77.816.510/0001-66 - e-mail: fbeltrao@franciscobeltrao.com.br – webpage: www.franciscobeltrao.pr.gov.br

- f) Que estejam em situação irregular perante a Fazenda Pública, em qualquer esfera da Administração, perante o INSS e FGTS;
- g) Mantenham, direta ou indiretamente, sociedade ou participação com servidor ou dirigente ligado ao governo municipal ou qualquer vínculo de natureza técnica, comercial, financeira ou trabalhista; ou ainda, parentesco em linha reta ou colateral, e ainda por afinidade, até o 3º grau com servidores do Município de Francisco Beltrão, efetivos ou ocupantes de cargo de provimento em comissão.
- h) Tenham em seu quadro, empregados menores de 18 (dezoito) anos efetuando trabalho noturno, perigoso ou insalubre ou, ainda, empregados com idade inferior a 16 (dezesseis) anos, efetuando qualquer trabalho, salvo na condição de aprendiz, a partir de 14 (quatorze) anos. Conforme Observância ao Disposto do Inciso XXXIII do Artigo 7º da Constituição Federal (anexo IV).
- i) representação de mais de uma empresa pelo mesmo representante.
- j) entidades empresariais controladoras, coligadas ou subsidiárias entre si.

4.4. Será permitida a participação de cooperativas, desde que apresentem modelo de gestão operacional adequado ao objeto desta licitação, com compartilhamento ou rodízio das atividades de coordenação e supervisão da execução dos serviços, e desde que os serviços contratados sejam executados obrigatoriamente pelos cooperados, vedando-se qualquer intermediação ou subcontratação.

4.5. *Visando a comunicação entre a Prefeitura Municipal e as empresas interessadas na licitação, no tocante à eventuais alterações do edital, solicitamos preencher o protocolo de retirada do Edital (anexo X) e remetê-lo a Divisão de Licitações.*

5. FORMA DE APRESENTAÇÃO DOS ENVELOPES PROPOSTA DE PREÇOS (nº 01) E DOCUMENTOS DE HABILITAÇÃO (Nº 2):

5.1. Os **ENVELOPES**, respectivamente **PROPOSTA DE PREÇOS** (envelope nº 01) e **DOCUMENTOS DE HABILITAÇÃO** (envelope nº 02) deverão ser apresentados em envelopes distintos, fechados e indevassáveis, com a seguinte identificação em sua parte externa:

ENVELOPE DE PROPOSTA (envelope nº. 01)
PREGÃO Nº. 057/2015
DATA DE ABERTURA: **25/05/2015 – 15:00 Horas**
NOME DO PROPONENTE:.....
CNPJ:

ENDEREÇO:
FONE/FAX:

ENVELOPE DE DOCUMENTOS DE HABILITAÇÃO (envelope nº 02)
PREGÃO Nº. 057/2015
DATA DE ABERTURA: **25/05/2015 – 15:00 Horas**
NOME DO PROPONENTE:.....
CNPJ:

ENDEREÇO:
FONE/FAX:

6. CONTEÚDO ENVELOPE Nº 1 - PROPOSTA:

6.1. a Proposta de Preços, gerada a partir das orientações constantes no **Anexo IX** deste edital, que deverá ser apresentada: na forma eletrônica (CD-R ou Pen-Drive) para alimentação do sistema de apuração; e na forma impressa e assinada, em papel A4, de preferência encadernadas ou grampeadas de modo que não existam folhas soltas, impressa com clareza, sem rasuras ou entrelinhas que dificultem sua análise. Na proposta deverá constar:

- a) especificação, marca/procedência do produto/material cotado;
- b) preço unitário por item do objeto licitado, com até **02 (duas)** casas decimais, valor total e valor global, expressos em moeda corrente nacional, não superior ao preço máximo estabelecido no **Anexo I**;



MUNICÍPIO DE FRANCISCO BELTRÃO

Estado do Paraná

Rua Octaviano Teixeira dos Santos, 1000 – Caixa Postal 51 - Fone (46) 3520-2121 / - Fax: (46) 3523-1847 - CEP: 85601-030
CNPJ 77.816.510/0001-66 - e-mail: fbeltrao@franciscobeltrao.com.br – webpage: www.franciscobeltrao.pr.gov.br

- c) prazo de validade não inferior a 60 (sessenta) dias corridos, a contar da data de sua apresentação, ficando estabelecido que na omissão será considerado aceito este prazo;
- d) dados do fornecedor/empresa, conforme os campos solicitados;
- e) dados do Representante Legal da empresa ou Procurador, conforme os campos solicitados; (e assinatura na forma impressa).

6.2. Considerações para elaboração da proposta:

Nota 1: nos preços propostos estarão previstos, além do lucro, todos os custos diretos e indiretos relativos ao cumprimento integral do objeto do Pregão, envolvendo, entre outras despesas, tributos de qualquer natureza, frete, embalagem etc.

Nota 2: As microempresas (ME) e empresas de pequeno porte (EPP) que quiserem usufruir dos benefícios concedidos pela Lei Complementar nº. 123, de 14 de dezembro de 2006 alterada pela Lei Complementar nº 147/2014 de 07 de agosto 2014, deverão declarar em campo próprio da proposta eletrônica, a sua condição de ME ou EPP, além de apresentar os documentos comprobatórios na fase específica para recebimento.

Nota 3: Os Itens foram distribuídos, conforme artigo 48 da Lei Complementar nº 147/2014:

Exclusiva” – Lote/itens de contratação no valor de até R\$ 80.000,00 estão abertos para a participação exclusiva de “Microempresa – ME” ou “Empresa de Pequeno Porte – EPP”, e que atuem no ramo de atividade referente ao objeto licitado, **conforme determina o artigo 48 da Lei Complementar nº 147/2014.**

Nota 4: Caso não haja licitantes interessados em lote exclusivo à ME/EPP , fica aberto a ampla disputa e participação.

7. CONTEÚDO DO ENVELOPE Nº 2 HABILITAÇÃO:

7.1. O envelope Nº 2 - **DOCUMENTOS DE HABILITAÇÃO** - deverá conter:

7.1.1. HABILITAÇÃO JURÍDICA:

- a) ato constitutivo, estatuto ou contrato social com a última alteração ou consolidado, em vigor, devidamente registrado, para as sociedades comerciais, e, no caso de sociedades por ações ou entidades (associações, ONG's, etc) acompanhado dos documentos comprobatórios de eleição de seus administradores, caso não seja entregue por ocasião de credenciamento;
- b) registro comercial ou requerimento de empresário, para empresa individual.

7.1.2. REGULARIDADE FISCAL/ECONÔMICA:

- a) prova de inscrição no Cadastro Nacional de Pessoa Jurídica (CNPJ);
- b) prova de regularidade relativa à Seguridade Social (INSS), por meio da Certidão Negativa de Débitos, demonstrando o cumprimento dos encargos sociais instituídos por lei;
- c) prova de regularidade relativa ao Fundo de Garantia por Tempo de Serviço (FGTS), através do Certificado de Regularidade (CRF);
- d) certidão negativa de débitos perante as Fazendas Federal, Estadual e Municipal, relativos a tributos e contribuições;
- e) certidão negativa de falências ou recuperação judicial, expedida pelo distribuidor da sede da pessoa jurídica, cuja pesquisa tenha sido realizada em data não anterior a 90 (noventa) dias da data prevista para apresentação dos envelopes;
- f) Certidão Negativa de Débitos Trabalhistas (CNDT).
- g) Balanço Patrimonial e demonstrações contábeis do último exercício social, apresentados na forma da Lei que comprovem a boa situação financeira da empresa, vedada a sua substituição por balancetes ou balanço provisório, podendo ser atualizados por índices oficiais quando encerrados a mais de 3 (três) meses da data de apresentação da proposta;



MUNICÍPIO DE FRANCISCO BELTRÃO

Estado do Paraná

Rua Octaviano Teixeira dos Santos, 1000 – Caixa Postal 51 - Fone (46) 3520-2121 / - Fax: (46) 3523-1847 - CEP: 85601-030
CNPJ 77.816.510/0001-66 - e-mail: fbeltrao@franciscobeltrao.com.br – webpage: www.franciscobeltrao.pr.gov.br

g-1) A comprovação da boa situação financeira da empresa Licitante, de que trata o item acima, será demonstrada pela obtenção do **índice de Solvência Geral (SG), maior ou igual a 1,0** (um vírgula zero), resultante da aplicação da fórmula estabelecida abaixo:

$$\text{SG} = \frac{\text{Ativo Total}}{\text{Passivo Circulante} + \text{Passivo Exigível a Longo Prazo}}$$

g-2) Serão aceitos como na forma da Lei, o balanço patrimonial e as demonstrações contábeis da empresa Licitante, assim apresentados: publicados no Diário Oficial, ou, publicados em jornal de grande circulação, ou registrados na Junta Comercial da sede ou domicílio da Licitante, ou, por cópia do Livro Diário autenticado pela Junta Comercial da sede ou domicílio da Licitante, na forma da Legislação em vigor, **acompanhado obrigatoriamente dos Termos de Abertura e de Fechamento**.

g-3) As empresas Licitantes com menos de 01 (um) exercício financeiro de atividade, devem cumprir a exigência deste item mediante apresentação de Balanço de Abertura ou do último Balanço Patrimonial levantado, conforme o caso.

7.1.3. DECLARAÇÕES:

a) Declaração firmada pelo representante legal, de Inexistência de Fato Impeditivo de contratar com a Administração, conforme modelo constante no **Anexo IV** deste Edital.

b) Declaração firmada pelo representante legal, de que não emprega menores de 18 (dezoito) anos em trabalhos noturnos e menores de 16 (dezesesseis) anos em qualquer trabalho, salvo na condição de aprendiz, a partir de 14 (quatorze) anos, conforme disposto no artigo 7º, inciso XXXIII, da Constituição Federal. (conforme modelo no **Anexo V** deste Edital – Regularidade com o Ministério do Trabalho).

7.2 – Se o licitante for a **matriz**, todos os documentos deverão estar em nome da matriz, e se for a **filial**, todos os documentos deverão estar em nome da filial, exceto aqueles documentos que pela própria natureza, comprovadamente, forem emitidos somente em nome da matriz. Caso a licitante pretenda que um de seus estabelecimentos, que não o participante da licitação, execute o futuro contrato, deverá apresentar toda a documentação de ambos os estabelecimentos na forma e condições previsto **neste item**.

7.3. Os **DOCUMENTOS DE HABILITAÇÃO** (envelope nº 02) poderão ser apresentados em original, ou por qualquer processo de cópia desde que autenticada por cartório competente, ou cópia simples que poderá ser autenticada pelo Pregoeiro ou pelos membros da Equipe de Apoio no decorrer da sessão **desde que o original esteja na posse do representante credenciado**, ou ainda por meio de publicação em órgão oficial expedidos via Internet.

7.4. Inexistindo prazo de validade nas Certidões, serão aceitas aquelas cujas expedições / emissões não ultrapassem a 90 (noventa) dias da data final para a entrega dos envelopes.

7.5. A apresentação dos documentos especificados neste, em desconformidade com o disposto no edital e seus anexos, será fundamento para inabilitação da Licitante.

8. CONSULTA, DIVULGAÇÃO E ENTREGA DO EDITAL:

8.1. O **EDITAL** poderá ser retirado ou consultado por qualquer interessado, **no site www.franciscobeltrao.pr.gov.br** “Serviços-Licitações” **ou na sede** da Prefeitura sita à Rua Octaviano Teixeira dos Santos, nº 1.000, centro, Divisão de Licitações, durante o expediente normal do órgão licitante, **das 8:00 às 12:00 e das 13:30 às 16:00 horas, até a data aprazada para recebimento dos documentos e dos envelopes “PROPOSTA” e “DOCUMENTAÇÃO”**.

8.2. DA IMPUGNAÇÃO, DE ESCLARECIMENTOS DO EDITAL

8.2.1. Decairá do direito de impugnar os termos deste edital a licitante que não o fizer até o segundo (2º) dia útil que anteceder a abertura da sessão pública, e para qualquer cidadão que não o fizer até o quinto (5º) dia útil anterior à abertura.



MUNICÍPIO DE FRANCISCO BELTRÃO

Estado do Paraná

Rua Octaviano Teixeira dos Santos, 1000 – Caixa Postal 51 - Fone (46) 3520-2121 / - Fax: (46) 3523-1847 - CEP: 85601-030
CNPJ 77.816.510/0001-66 - e-mail: fbeltrao@franciscobeltrao.com.br – webpage: www.franciscobeltrao.pr.gov.br

8.2.2. A impugnação deverá ser formalizada por escrito, devendo ser protocolada junto ao Setor de Protocolo da Prefeitura do Município de Francisco Beltrão (Rua Octaviano Teixeira dos Santos, n.º 1.000, Centro, CEP 85.601-030), no horário das 8h às 12h e das 13h e 30min. às 16h, e dirigida ao Pregoeiro, que, no prazo de 05 (cinco) dias úteis, responderá aos seus termos.

8.2.3. A impugnação não impedirá o licitante de participar do processo licitatório.

8.2.4. Acolhida a impugnação, será definida e publicada nova data para a realização do certame.

8.2.5. Os pedidos de esclarecimentos referentes a este processo licitatório deverão ser enviados ao Pregoeiro, através dos e-mails: nadiadallagnol@hotmail.com ou fernando@franciscobeltrao.com.br, até 03 (três) dias úteis anteriores à data designada para abertura da sessão pública, na forma prevista no Preâmbulo.

8.2.6. As impugnações e pedidos de esclarecimentos não suspendem os prazos previstos no certame.

8.2.7. As respostas às impugnações e os esclarecimentos prestados pelo Pregoeiro serão entranhados nos autos do processo licitatório e estarão disponíveis para consulta por qualquer interessado.

8.2.8. Não será admitida a impugnação ao edital via fax ou por e-mail.

9. DO CREDENCIAMENTO:

9.1. Aberta a fase para **CREDENCIAMENTO** dos eventuais participantes do Pregão, consoante previsão estabelecida no **subitem 10.2 deste EDITAL**, o representante da proponente entregará ao Pregoeiro ou membros da Equipe de Apoio, documento que o credencie para participar do aludido procedimento, respondendo por sua autenticidade e legitimidade, devendo, ainda, identificar-se e exibir a Carteira de Identidade ou outro documento equivalente, com fotografia.

9.2. O credenciamento far-se-á por meio de instrumento público de procuração ou instrumento particular, **conforme modelo Anexo III deste Edital (com carimbo no qual conste o CNPJ da proponente)**, com poderes específicos para, além de representar a proponente em todas as etapas / fases do Pregão, formular verbalmente lances ou ofertas na(s) etapa(s) de lances, desistir verbalmente de formular lances ou ofertas na(s) etapa(s) de lance(s), negociar a redução de preço, desistir expressamente da intenção de interpor recurso administrativo ao final da sessão, manifestar-se imediata e motivadamente sobre a intenção de interpor recurso administrativo ao final da sessão, assinar a ata da sessão, prestar todos os esclarecimentos solicitados pelo Pregoeiro, enfim, praticar todos os demais atos pertinentes ao certame.

9.2.1. Na hipótese de apresentação de procuração por instrumento particular, a mesma deverá vir acompanhada do Ato Constitutivo da proponente ou de outro documento, onde esteja expressa a capacidade / competência do outorgante para constituir mandatário.

9.3. Se o representante da proponente ostentar a condição de sócio, proprietário, dirigente ou assemelhado da empresa proponente, ao invés de instrumento público de procuração ou instrumento particular, deverá apresentar cópia do respectivo Estatuto / Contrato Social ou documento equivalente, no qual estejam expressos seus poderes para exercer direitos e assumir obrigações em decorrência de tal investidura.

É admitido somente um representante por proponente.

A ausência da documentação referida neste item ou a apresentação em desconformidade com as exigências previstas impossibilitará a participação da proponente neste Pregão, exclusivamente no tocante à formulação de lances e demais atos, inclusive recurso.

A DECLARAÇÃO DE MICROEMPRESA OU EMPRESA DE PEQUENO PORTE, SERÁ RECEBIDA EXCLUSIVAMENTE NESTA OPORTUNIDADE, nos termos do **ANEXO VI, ACOMPANHADA** PELA CERTIDÃO SIMPLIFICADA DE MICRO EMPRESA OU EMPRESA DE



MUNICÍPIO DE FRANCISCO BELTRÃO

Estado do Paraná

Rua Octaviano Teixeira dos Santos, 1000 – Caixa Postal 51 - Fone (46) 3520-2121 / - Fax: (46) 3523-1847 - CEP: 85601-030
CNPJ 77.816.510/0001-66 - e-mail: fbeltrao@franciscobeltrao.com.br – webpage: www.franciscobeltrao.pr.gov.br

PEQUENO PORTE ATUALIZADA, EXPEDIDA PELA JUNTA COMERCIAL DO ESTADO DA SEDE DA LICITANTE.

Desenvolvido o **CRENCIAMENTO**, o Pregoeiro declarará encerrada esta etapa / fase, iniciando-se o procedimento seguinte consistente no recebimento/conferência da declaração exigida neste Edital.

10. RECEBIMENTO DA DECLARAÇÃO DE PLENO ATENDIMENTO AOS REQUISITOS DE HABILITAÇÃO E DOS ENVELOPES PROPOSTA DE PREÇOS E DOCUMENTOS DE HABILITAÇÃO:

10.1. A etapa / fase para recebimento da DECLARAÇÃO DE PLENO ATENDIMENTO AOS REQUISITOS DE HABILITAÇÃO E DOS ENVELOPES PROPOSTA DE PREÇOS E DOCUMENTOS DE HABILITAÇÃO será levada a efeito tão logo se encerre da fase de CRENCIAMENTO.

10.1.1. A DECLARAÇÃO DE PLENO ATENDIMENTO AOS REQUISITOS DE HABILITAÇÃO não deve integrar os ENVELOPES PROPOSTA DE PREÇOS e DOCUMENTOS DE HABILITAÇÃO, constituindo-se em documento a ser fornecido separadamente; nos moldes do **ANEXO II**.

10.2. Iniciada esta etapa / fase, o Pregoeiro receberá e examinará a **DECLARAÇÃO DE PLENO ATENDIMENTO AOS REQUISITOS DE HABILITAÇÃO**.

10.2.1. A ausência da referida declaração ou a apresentação em desconformidade com a exigência prevista inviabilizará a participação da proponente neste Pregão, impossibilitando, em consequência, o recebimento dos **ENVELOPES PROPOSTA DE PREÇOS E DOCUMENTOS DE HABILITAÇÃO**.

10.2.2. O atendimento desta exigência é condição para que a proponente continue participando do Pregão, devendo proceder, em seguida, à entrega dos **ENVELOPES PROPOSTA DE PREÇOS E DOCUMENTOS DE HABILITAÇÃO**.

11. ABERTURA DOS ENVELOPES PROPOSTA:

11.1. Compete ao **PREGOEIRO** proceder à abertura dos **ENVELOPES PROPOSTA DE PREÇOS**, conservando intactos os **ENVELOPES DOCUMENTOS DE HABILITAÇÃO** e sob a guarda do Pregoeiro / Órgão licitante.

12. CLASSIFICAÇÃO PRELIMINAR DAS PROPOSTAS:

12.1. Definidas as **PROPOSTAS** que atendam às exigências retro, envolvendo o objeto e o valor, o **PREGOEIRO** elaborará a classificação preliminar das mesmas, **considerando o menor preço ofertado a cada LOTE**.

13. DESCLASSIFICAÇÃO DAS PROPOSTAS:

13.1. – Será desclassificada a **PROPOSTA** que:

- a) deixar de atender quaisquer das exigências preconizadas para a correspondente apresentação (**conforte item 7**);
- b) apresentar rasuras ou entrelinhas que prejudiquem sua análise;
- c) oferecer vantagem não prevista neste **EDITAL**, inclusive financiamentos subsidiados ou a fundo perdido, ou ainda vantagem baseada nas ofertas das demais proponentes;
- d) apresentar preço(s) manifestamente ineqüívél(is);
- e) apresentar preço(s) simbólico(s) ou de valor(es) zero;

13.2. – Para alimentação da proposta no sistema de apuração do pregão é imprescindível a correta gravação eletrônica, conforme os passos de orientação no Anexo IX, porém a apresentação do arquivo



MUNICÍPIO DE FRANCISCO BELTRÃO

Estado do Paraná

Rua Octaviano Teixeira dos Santos, 1000 – Caixa Postal 51 - Fone (46) 3520-2121 / - Fax: (46) 3523-1847 - CEP: 85601-030
CNPJ 77.816.510/0001-66 - e-mail: fbeltrao@franciscobeltrao.com.br – webpage: www.franciscobeltrao.pr.gov.br

eletrônico com erro ou vício não será motivo para desclassificação da proponente, sendo concedido tempo determinado durante a sessão para correção de eventuais falhas.

14- DEFINIÇÃO DAS PROPONENTES PARA OFERECIMENTO DE LANCES VERBAIS:

14.1. Para efeito de **OFERECIMENTO DE LANCES VERBAIS**, o Pregoeiro selecionará, sempre com base na classificação provisória, a proponente que tenha apresentado a proposta de menor preço e todas aquelas que hajam oferecido propostas em valores sucessivos e superiores em até 10% (dez por cento) àquela de menor preço.

14.1.1. Não havendo, pelo menos, 3 (três) propostas em conformidade com a previsão estabelecida no **subitem 14.1.**, o Pregoeiro selecionará, sempre com base na classificação provisória, a melhor proposta e as duas propostas imediatamente superiores, quando houver, para que suas proponentes participem dos lances quaisquer que tenham sido os preços oferecidos nas propostas, observada a previsão estampada no **subitem 14.1.2.**

14.1.2. Em caso de empate entre duas ou mais propostas, observar-se-ão, também para efeito da definição das proponentes que poderão oferecer lances, as seguintes regras:

a) proposta de menor preço e todas as outras cujos valores sejam superiores até 10% (dez por cento) àquela de menor preço, devendo existir, nesta situação, no mínimo, 3 (três) propostas válidas para a etapa de lances, conforme previsto no **subitem 14.1.**; ou

b) todas as propostas coincidentes com um dos 3 (três) menores valores ofertados, se houver.

14.1.3. Na hipótese da ocorrência das previsões colacionadas no **subitem 14.1.2.**, **letras “a” e “b”**, para efeito do estabelecimento da ordem da classificação provisória das proponentes empatadas, a correspondente definição será levada a efeito por meio de sorteio; cabe à vencedora do sorteio definir o momento em que oferecerá oferta / lance.

14.1.4. Havendo uma única proponente ou tão somente uma proposta válida, o Pregoeiro poderá decidir, justificadamente, pela suspensão do Pregão, inclusive para melhor avaliação das regras editalícias, das limitações de mercado, envolvendo quaisquer outros aspectos pertinentes e o próprio preço cotado, ou pela repetição do Pregão ou, ainda, dar prosseguimento ao Pregão, condicionado, em todas as hipóteses, à inexistência de prejuízos ao órgão licitante.

14.1.5. Na hipótese de ocorrência de problemas operacionais com o sistema de apuração específico ou com os arquivos apresentados pelas proponentes, a sessão será suspensa por tempo determinado na sessão, para devidas correções.

15. OFERECIMENTO / INEXISTÊNCIA DE LANCES VERBAIS:

15.1. Definidos os aspectos pertinentes às proponentes que poderão oferecer ofertas / lances verbais, dar-se-á início ao **OFERECIMENTO DE LANCES VERBAIS**, que deverão ser formulados em valores distintos e decrescentes, inferiores à proposta de menor preço.

15.1.1. Somente será(ão) aceito(s) **LANCE(S) VERBAL(IS)** que seja(m) inferior(es) ao valor da **menor PROPOSTA ESCRITA** e / ou do último **menor LANCE VERBAL** oferecido, observado(s) o(s) limite(s) mínimo(s) de redução.

15.2. O Pregoeiro convidará individualmente as proponentes classificadas para **OFERECIMENTO DE LANCES VERBAIS**, de forma seqüencial, a partir da proponente da proposta de maior preço e as demais em ordem decrescente de valor, sendo que a proponente da proposta de menor preço será a última a **OFERECER LANCE VERBAL**. **Havendo propostas escritas empatadas, a ordem seqüencial de convocação para lances é a de credenciamento, decrescente, conforme previsto no sistema de apuração do Pregão Presencial.**



MUNICÍPIO DE FRANCISCO BELTRÃO

Estado do Paraná

Rua Octaviano Teixeira dos Santos, 1000 – Caixa Postal 51 - Fone (46) 3520-2121 / - Fax: (46) 3523-1847 - CEP: 85601-030
CNPJ 77.816.510/0001-66 - e-mail: fbeltrao@franciscobeltrao.com.br – webpage: www.franciscobeltrao.pr.gov.br

15.3. Não poderá haver desistência dos lances ofertados, sujeitando-se o licitante desistente às penalidades constantes deste edital.

15.4. Quando convocado pelo Pregoeiro, a desistência da proponente de apresentar lance verbal implicará na exclusão da etapa de **LANCES VERBAIS**, ficando sua última proposta registrada para a classificação final.

15.5. A etapa de **OFERECIMENTO DE LANCES VERBAIS** terá prosseguimento enquanto houver disponibilidade para tanto por parte das proponentes.

15.6. O encerramento da etapa de **OFERECIMENTO DE LANCES VERBAIS** ocorrerá quando todos as proponentes declinarem da correspondente formulação.

15.7. Declarada encerrada a etapa de **OFERECIMENTO DE LANCES** e classificadas as propostas na ordem crescente de valor, incluindo aquelas que declinaram do oferecimento de lance(s), sempre com base no último preço / lance apresentado, o Pregoeiro examinará a aceitabilidade do valor daquela de menor preço, ou seja, da primeira classificada, decidindo motivadamente a respeito.

15.8. O **PREGOEIRO** decidirá motivadamente pela negociação com a proponente de menor preço, para que seja obtido preço melhor.

15.9. Na hipótese de não realização de lances verbais, o Pregoeiro verificará a conformidade entre a proposta escrita de menor preço e o valor estimado para a contratação.

15.10. Ocorrendo a previsão delineada anteriormente, e depois do exame da aceitabilidade do objeto e do preço, também é facultado ao Pregoeiro negociar com a proponente da proposta de menor preço, para que seja obtido preço melhor.

15.11. Considerada aceitável a oferta de menor preço, será aberto o **envelope** contendo os **DOCUMENTOS DE HABILITAÇÃO** da sua proponente.

15.12. Constatado o atendimento das exigências habilitatórias previstas no **EDITAL**, a proponente será **declarada vencedora**.

15.13. Se a oferta não for aceitável ou se a proponente desatender às exigências habilitatórias, o Pregoeiro examinará a oferta subsequente de menor preço, decidindo sobre sua aceitabilidade quanto ao preço, no caso de oferecimento de lances, ou quanto ao objeto e preço, na hipótese de não realização de lances verbais, observadas as previsões estampadas nos subitens antecedentes.

15.14. Sendo a proposta aceitável, o Pregoeiro verificará as condições de habilitação da proponente, e assim sucessivamente, até a apuração de uma oferta aceitável cuja proponente atenda aos requisitos de habilitação, caso em que será declarada vencedora; observando-se igualmente as previsões estampadas nos subitens antecedentes.

16. RECURSO ADMINISTRATIVO:

16.1. Ao final da sessão, o licitante que desejar recorrer das decisões do Pregoeiro, poderá fazê-lo, manifestando sua intenção de recorrer, de forma motivada, ou seja, indicando qual(is) decisão(ões) pretende recorrer e por quais motivos.

16.2. Havendo quem se manifeste, caberá ao Pregoeiro verificar a tempestividade e a existência de motivação da intenção de recorrer, para decidir se admite ou não o recurso, fundamentadamente.

16.2.1- Nesse momento o Pregoeiro não adentrará no mérito recursal, mas apenas verificará as condições de admissibilidade do recurso.

16.2.2- A falta de manifestação motivada do licitante quanto à intenção de recorrer importará a decadência desse direito.



MUNICÍPIO DE FRANCISCO BELTRÃO

Estado do Paraná

Rua Octaviano Teixeira dos Santos, 1000 – Caixa Postal 51 - Fone (46) 3520-2121 / - Fax: (46) 3523-1847 - CEP: 85601-030
CNPJ 77.816.510/0001-66 - e-mail: fbeltrao@franciscobeltrao.com.br – webpage: www.franciscobeltrao.pr.gov.br

16.2.3- Uma vez admitido o recurso, o recorrente terá, a partir de então, o prazo de três dias para apresentar as razões, diretamente no Setor de Protocolo da Prefeitura do Município de Francisco Beltrão (Rua Octaviano Teixeira dos Santos, n.º 1.000, Centro, CEP 85.601-030), no horário das 8h às 12h e das 13h e 30min. às 16h, devendo ser dirigido ao Pregoeiro, ficando os demais licitantes, desde logo, intimados para, querendo, apresentarem contrarrazões do mesmo modo, em outros três (03) dias, que começarão a contar do término do prazo do recorrente.

16.3- O acolhimento do recurso invalida tão somente os atos insuscetíveis de aproveitamento.

16.4- Os autos do processo permanecerão com vista franqueada aos interessados, no endereço constante neste Edital.

16.5- Na contagem dos prazos recursais será excluído o dia do início e incluído o dia do fim, sendo que só iniciam e vencem em dia de expediente na Prefeitura Municipal de Francisco Beltrão.

16.6- Não será admitida a interposição de recurso via fax ou por e-mail.

17. ADJUDICAÇÃO E HOMOLOGAÇÃO:

17.1. Inexistindo a manifestação recursal, caberá ao Pregoeiro a adjudicação do objeto da licitação ao licitante vencedor, com a posterior homologação do resultado pelo Prefeito do Município de Francisco Beltrão, publicando-se a decisão em jornal oficial do Município.

17.2. Ocorrendo recursos, após sua resolução, caberá ao Prefeito do Município de Francisco Beltrão a adjudicação do resultado, com publicação da decisão em jornal oficial do Município.

18. ENTREGA: PRAZO, LOCAL E CONDIÇÕES DE RECEBIMENTO:

18.1. Local, prazos e forma de entrega conforme descritos no **ANEXO I** deste Edital.

18.2. O prazo de vigência/execução do contrato será de **365(trezentos e sessenta e cinco) dias** contados a partir da assinatura.

18.2.1. O prazo de vigência (entrega) poderá ser revisto nas hipóteses indicadas no art. 57, § 1º, da Lei nº 8.666/93.

18.3. Caso seja(m) omissa(s) a(s) licitante(s) convocada(s) para a entrega do objeto no prazo supra estipulado, decairá seu direito à contratação, sem prejuízo das sanções previstas no item 12 deste Edital.

19. DO PAGAMENTO:

19.1 CONDIÇÕES DE PAGAMENTO:

19.1.1 Mediante Atestado de Recebimento e Aprovação dos materiais, emitido pela unidade requisitante;

19.1.2. Nota Fiscal Fatura ou Nota Fiscal acompanhada das Certidões Negativas do INSS e FGTS.
A descrição do produto na Nota Fiscal, deverá obrigatoriamente, ser precedida da descrição constante no contrato e número do item.

19.2. PRAZO DE PAGAMENTO:

19.2.1. O pagamento será efetuado em até 30 (trinta) dias após a emissão da nota fiscal, devidamente atestada pela unidade competente. No caso do término do pagamento ocorrer em dia sem expediente na Prefeitura Municipal de Francisco Beltrão, o pagamento será efetuado no primeiro dia útil subsequente.



MUNICÍPIO DE FRANCISCO BELTRÃO

Estado do Paraná

Rua Octaviano Teixeira dos Santos, 1000 – Caixa Postal 51 - Fone (46) 3520-2121 / - Fax: (46) 3523-1847 - CEP: 85601-030
CNPJ 77.816.510/0001-66 - e-mail: fbeltrao@franciscobeltrao.com.br – webpage: www.franciscobeltrao.pr.gov.br

19.3. O pagamento efetuado não isentará os detentores da Ata das responsabilidades decorrentes do fornecimento.

20. SANÇÕES ADMINISTRATIVAS:

20.1- O licitante que ensejar o retardamento da execução do certame, não mantiver a proposta, falhar ou fraudar no fornecimento do objeto adquirido, comportar-se de modo inidôneo, fizer declaração falsa ou cometer fraude fiscal, garantindo o direito prévio da citação e da ampla defesa, ficará impedido de licitar e contratar com a administração, pelo prazo de até 5 (cinco) anos, enquanto perdurarem os motivos determinantes da punição ou até que seja promovida a reabilitação perante a própria autoridade que aplicou a penalidade.

20.2- Pela inexecução total ou parcial do contrato ou instrumento equivalente e pelo descumprimento das normas e legislação pertinentes à execução do objeto contratual que acarrete a rescisão do contrato ou instrumento equivalente, a Prefeitura do Município de Francisco Beltrão, poderá, ainda, garantida a prévia defesa, aplicar à empresa contratada as sanções previstas no art. 87 da Lei nº 8.666/93, sendo que em caso de multa esta corresponderá a 10% (dez por cento) sobre o valor do contrato.

20.3- A aplicação das sanções administrativas não exclui a responsabilização do licitante por eventuais perdas e danos causados ao Município de Francisco Beltrão.

22. DISPOSIÇÕES GERAIS:

22.1. Na contagem dos prazos estabelecidos neste Pregão, excluir-se-á o dia do início e incluir-se-á o do vencimento, e considerar-se-ão os dias consecutivos, exceto quando for explicitamente disposto em contrário. Só se iniciam e vencem os prazos referidos neste artigo em dia de expediente no órgão ou na entidade.

20.2. Não havendo expediente no órgão licitante ou ocorrendo qualquer ato / fato superveniente que impeça a realização do certame na data marcada, a sessão será automaticamente transferida para o primeiro dia útil subsequente, no horário e local estabelecidos neste Edital, desde que não haja comunicação do Pregoeiro em sentido contrário.

20.3. A autoridade competente para determinar a contratação poderá revogar a licitação por razões de interesse público superveniente, devendo invalidá-la por ilegalidade, de ofício ou por provocação de qualquer pessoa, mediante ato escrito e fundamentado, sem que caiba direito a qualquer indenização.

20.4. A(s) proponente(s) assume(m) o(s) custo(s) para a preparação e apresentação de sua(s) proposta(s), sendo que o órgão licitante não se responsabilizará, em qualquer hipótese, por esta(s) despesa(s), independentemente da condução ou do resultado do Pregão.

20.5. A apresentação da proposta de preços implicará na aceitação, por parte da proponente, das condições previstas neste **EDITAL** e seus **ANEXOS**.

20.6. A proponente é responsável pela fidelidade e legitimidade das informações e dos documentos colacionados em qualquer fase do Pregão.

20.7. A adjudicação do(s) item(ns) ou lote(s) deste Pregão não implicará em direito à contratação.

20.8. O Pregoeiro reserva-se no direito de solicitar o original de qualquer documento, sempre que tiver dúvidas ou julgar necessário.

20.9. O Pregoeiro e sua Equipe de Apoio, no interesse público, poderão relevar omissões puramente formais, desde que não reste infringindo o princípio da vinculação ao instrumento convocatório.

20.10. É facultado ao Pregoeiro, ou à autoridade a ele superior, em qualquer fase da licitação, promover diligências com vistas a esclarecer ou a complementar a instrução do processo.



MUNICÍPIO DE FRANCISCO BELTRÃO

Estado do Paraná

Rua Octaviano Teixeira dos Santos, 1000 – Caixa Postal 51 - Fone (46) 3520-2121 / - Fax: (46) 3523-1847 - CEP: 85601-030
CNPJ 77.816.510/0001-66 - e-mail: fbeltrao@franciscobeltrao.com.br – webpage: www.franciscobeltrao.pr.gov.br

20.11. Os proponentes intimados para prestar quaisquer esclarecimentos adicionais deverão fazê-lo no prazo determinado pelo Pregoeiro, sob pena de desclassificação/inabilitação.

20.12. Os casos omissos neste **EDITAL DE PREGÃO** serão solucionados pelo Pregoeiro, com base na legislação federal e, subsidiariamente, nos termos da legislação estadual e princípios gerais de direito.

20.13. Constam nos autos do presente processo licitatório a devida autorização do senhor prefeito municipal e parecer da assessoria jurídica.

20.14. Será competente o Foro da Comarca de Francisco Beltrão, com renúncia expressa a qualquer outro, por mais privilegiado que seja, para solução de questões oriundas deste Pregão.

Francisco Beltrão, 08 de maio de 2015.

Saudi Mensor
Secretário de Administração



MUNICÍPIO DE FRANCISCO BELTRÃO

Estado do Paraná

Rua Octaviano Teixeira dos Santos, 1000 – Caixa Postal 51 - Fone (46) 3520-2121 / - Fax: (46) 3523-1847 - CEP: 85601-030
CNPJ 77.816.510/0001-66 - e-mail: fbeltrao@franciscobeltrao.com.br – webpage: www.franciscobeltrao.pr.gov.br

ANEXO I

Descrição do Objeto da Licitação

1. O presente documento apresenta a especificação, quantidade, local e prazo para entrega, condições de recebimento, e valor máximo estimado para os itens objeto do **PREGÃO PRESENCIAL Nº 057/2015**.

2. O Objeto desta licitação é a **AQUISIÇÃO DE PLACAS DE SINALIZAÇÃO PARA UTILIZAÇÃO NA UPA -UNIDADE DE PRONTO ATENDIMENTO, UBS- UNIDADES BÁSICAS DE SAÚDE E ESF- ESTRATÉGIA SAÚDE DA FAMÍLIA, DO MUNICÍPIO DE FRANCISCO BELTRÃO**, para fornecimento de forma eventual e parcelada conforme necessidade da Administração Municipal, durante o período de vigência do contrato, observadas as características e demais condições definidas neste edital e seus anexos.

2.1. São os seguintes os itens licitados, com os respectivos valores máximos estimados:

LOTE 01 – PLACAS DE SINALIZAÇÃO PARA UTILIZAÇÃO NA UPA - UNIDADE DE PRONTO ATENDIMENTO						
Item	Código	Descrição	Unidade	Quantidade	Valor unitário máximo R\$	Valor total máximo estimado R\$
1	45612	PLACAS INTERNAS – Para sinalização de salas: Medindo 10 x 20 cm. (AxL). Material: Chapa em OS, 3mm com aplicação em adesivo vinil com impressão digital com 1440 dpi e cantos arredondados. Fixação: em paredes ou portas com fita dupla face de alta resistência. Demais descrições: Conforme manual de identidade visual da UPA 24 horas (arquivo digital- ANEXO XI). Quantidade por modelo: Conforme item 2.2 abaixo.	UN	68	8,44	573,92
2	45613	PLACAS INTERNAS – Para orientação frente e verso. Medindo 50 x 40 cm. (AxL) Material: Chapa em ACM com aplicação em adesivo vinil com impressão digital com 1440 dpi e cantos arredondados. Fixação: suspensa no teto por meio de argolas metálicas e parafusos com buchas e cabos de aço ou correntes. Demais descrições: conforme manual de identidade visual da UPA 24 horas (arquivo digital- ANEXO XI). Quantidade por modelo: Conforme item 2.3 abaixo.	UN	06	80,00	480,00
3	45614	PLACAS DE RUA/TRÂNSITO Medindo 100 cm x 50 cm. (AxL) Material: chapa em ACM, com o sinal totalmente refletivo com símbolo/sinal cores dimensões e proporções conforme manual de identidade visual da UPA 24h. A chapa deverá após corte e furação estar isenta de rebarbas e todo e qualquer material nocivo à aderência e acabamento da pintura. A face principal das placas deverá ser revestida com películas refletivas do tipo aço. Para entrega o produto deverá estar embalado em pacotes resistentes ao transporte e manuseio para que não haja danos, deve conter inscrição em local visível indicando seu conteúdo (quantidade e identificação das placas, ordem de serviço, fabricante, peso, data de fabricação). A placa deverá ser fixada por 01 tubo com diâmetro interno não inferior a 2” (Duas polegadas), Espessura de parede não inferior a 3mm (Três milímetros), fixado ao solo sobre sapata de concreto, com dimensões compatíveis com a perfeita instalação do mesmo. Demais descrições: conforme manual de identidade visual da UPA 24 horas (arquivo digital- ANEXO XI). Instalação: As instalações das placas de trânsito devem ser de acordo com as instruções normativas da Secretaria Municipal de Urbanismo de Francisco Beltrão	UN	20	490,00	9.800,00
4	45615	TOTEM DE IDENTIFICAÇÃO – ENTRADA E SAÍDA DE AMBULÂNCIA: Totem de Sinalização de Entrada e Saída de	UN	02	5.000,00	10.000,00



MUNICÍPIO DE FRANCISCO BELTRÃO

Estado do Paraná

Rua Octaviano Teixeira dos Santos, 1000 – Caixa Postal 51 - Fone (46) 3520-2121 / - Fax: (46) 3523-1847 - CEP: 85601-030
CNPJ 77.816.510/0001-66 - e-mail: fbeltrao@franciscobeltrao.com.br – webpage: www.franciscobeltrao.pr.gov.br

		Ambulâncias em três faces medindo 65 cm de largura por 350 cm de altura. Confeccionado em chapa de ACM 2mm na parte inferior e, acrílico branco leitoso com iluminação interna na parte superior. Estrutura interna em tubos de ferro 50x50mm e haste em tubo redondo 4" com tratamento anticorrosivo (fosfatizante e cromato de zinco), fixado ao solo sobre sapata de concreto, com dimensões compatíveis com a perfeita instalação do mesmo. Demais descrições: conforme Manual de Identidade Visual da UPA 24 horas (arquivo digital- ANEXO X).				
5	45616	PLACA HORIZONTAL DE IDENTIFICAÇÃO UPA 24 horas: Placa medindo 5 m de largura por 2,5 m de altura, o modelo em anexo e nos condicionantes do Manual de Identificação Visual da UPA 24 Horas. Confeccionada em chapa ACM em adesivo vinil com impressão digital com 1440 dpi em UV. Fixação: em parede através de parafusos e buchas com medidas compatíveis para perfeita fixação. Demais descrições: Conforme manual de identidade visual da UPA 24 horas (arquivo digital- ANEXO X).	UN	01	3.925,00	3.925,00
6	45617	PLACA DE IDENTIFICAÇÃO UPA 24 horas para caixa d'água: Placa medindo 3 m de largura por 3 m de altura, o modelo em anexo e nos condicionantes do Manual de Identificação Visual da UPA 24 Horas. Material: Chapa em ACM com aplicação em adesivo vinil com impressão digital com 1440 dpi em UV. Fixação: em parede através de parafusos e buchas com medidas compatíveis para perfeita fixação. Demais descrições: Conforme Manual de Identidade Visual da UPA 24 horas (arquivo digital- ANEXO X).	UN	01	2.680,00	2.680,00
7	45618	PLACAS DE PAREDE – ENTRADA DE PRONTO ATENDIMENTO: Placa medindo 60 cm de largura por 80 cm de altura, o modelo em anexo e nos condicionantes do Manual de Identificação Visual da UPA 24 Horas. Confeccionada em chapa ACM. Com aplicação em adesivo vinil com impressão digital com 1440 dpi em UV e cantos arredondados. Fixação: em parede através de parafusos e buchas com medidas compatíveis para perfeita fixação. Demais descrições: Conforme Manual de Identidade Visual da UPA 24 horas. (arquivo digital- ANEXO X).	UN	02	220,00	440,00
8	45619	PLACA DE PAREDE – DESEMBARQUE EXCLUSIVO DE AMBULÂNCIA: Placa medindo 80 cm de largura por 60 cm de altura, o modelo em anexo e nos condicionantes do Manual de Identificação Visual da UPA 24 Horas. Confeccionada em chapa a ACM. Com aplicação em adesivo vinil com impressão digital com 1440 dpi em UV, cantos arredondados. Fixação: em parede através de parafusos e buchas com medidas compatíveis para perfeita fixação. Demais descrições: Conforme Manual de Identidade Visual da UPA 24 horas (arquivo digital- ANEXO X).	UN	01	240,00	240,00
9	45620	PLACAS DE PAREDE – ENTRADA DE FUNCIONÁRIOS E SERVIÇOS: Placa Vertical com suporte e dupla face de Identificação de Entrada de Funcionários e Serviços sendo seu tamanho mínimo de aplicação é 60 cm de largura por 80 cm de altura, o modelo chapa em ACM . Com aplicação em adesivo vinil com impressão digital com 1440 dpi em UV. Cantos arredondados. Fixação: em parede através de parafusos e buchas com medidas compatíveis para perfeita fixação. Demais descrições: Conforme Manual de Identidade Visual da UPA 24 horas (arquivo digital- ANEXO X).	UN	02	300,00	600,00
VALOR TOTAL MÁXIMO ESTIMADO PARA O LOTE 01						28.738,92

**MUNICÍPIO DE FRANCISCO BELTRÃO**

Estado do Paraná

Rua Octaviano Teixeira dos Santos, 1000 – Caixa Postal 51 - Fone (46) 3520-2121 / - Fax: (46) 3523-1847 - CEP: 85601-030
CNPJ 77.816.510/0001-66 - e-mail: fbeltrao@franciscobeltrao.com.br – webpage: www.franciscobeltrao.pr.gov.br

LOTE 02 – PLACAS DE SINALIZAÇÃO DAS UBS- UNIDADES BÁSICAS DE SAÚDE E ESF- ESTRATÉGIA SAÚDE DA FAMÍLIA						
Item	Código	Descrição	Unidade	Quantidade	Valor unitário máximo R\$	Valor total máximo estimado R\$
1	45621	PLACA EXTERNA PARA FIXAÇÃO NA PAREDE DA UNIDADE DE SAÚDE: confeccionada em chapa ACM medindo 2,10 m de altura por 0,65 m de largura nas cores azul e branca com aplicação de adesivos refletivos de recorte eletrônico externo com impressão UV. Fixação: em parede através de parafusos e buchas com medidas compatíveis para perfeita fixação, com as logomarcas conforme Manual de Identificação Visual (arquivo digital- ANEXO XI). Locais de instalação e descrição conforme item 2.4 abaixo.	UN	23	568,26	13.069,98
2	45622	PLACA EXTERNA DE FACHADA 01 FACE: Placa: Confeccionada em chapa em ACM medindo 5 m de comprimento por 1(um) metro de altura com a logo marca , com fundo em pintura PU nas cores azul e branca com aplicação de adesivos refletivos de recorte eletrônico externo com impressão UV. Fixação: Em parede através de 16 ou mais parafusos e buchas 10 mm. Locais de instalação e descrição conforme item 2.4 abaixo.	UN	23	1.600,00	36.800,00
3	45623	PLACA INTERNA PEQUENA – UNIDADES DE SAÚDE: Medindo 0,30 x 0,10 m. Material: Chapa em ACM Com impressão UV. Uma face. Fixação: Em paredes ou portas - 04 parafusos. Impressão: letras/imagens em branco fundo azul, Conforme o Modelo no Manual de Identificação Visual (arquivo digital- ANEXO XI). Quantidade por modelo: Conforme endereços do item 2.4 abaixo.	UN	490	15,00	7.350,00
4	45624	PLACAS INTERNAS MÉDIAS UMA FACE: Medindo 1,0 x 0,50 m. Material: Chapa em ACM Impressão em UV Fixação: fixação suspensa no teto através de suportes cromados e cabinhos de aço. Impressão: letra/imagem em branco, fundo azul, de forma que a informação seja compreensível sob qualquer ponto de vista de um observador, conforme o modelo. (arquivo digital - ANEXO XI).	UN	23	190,00	4.370,00
VALOR TOTAL MÁXIMO ESTIMADO PARA O LOTE 02						61.589,98

2.2. ESPECIFICAÇÕES COMPLEMENTARES DAS PLACAS COM TAMANHO 10X20CM:

PLACAS INTERNAS DO UPA 24 HRS - 10X20 CM	
ESPECIFICAÇÃO	QUANTIDADE
ALMOXARIFADO	1
ARQUIVO MÉDICO	1
ASSISTENTE SOCIAL	1
BANHEIRO FEMININO	3
BANHEIRO MASCULINO	3
CME- DISTRIBUIÇÃO DE MATERIAL	1
CME- ESTERILIZAÇÃO	1
CME- RECEPÇÃO DE MATERIAL	1
COMPRESSOR	1
CONSULTÓRIO 5	1
CONSULTÓRIO 1	1
CONSULTÓRIO 2	1
CONSULTÓRIO 3	1
CONSULTÓRIO 4	1
COORDENAÇÃO	1
COPA	1
DML	4
EPIDEMIOLOGIA	1

**MUNICÍPIO DE FRANCISCO BELTRÃO**

Estado do Paraná

Rua Octaviano Teixeira dos Santos, 1000 – Caixa Postal 51 - Fone (46) 3520-2121 / - Fax: (46) 3523-1847 - CEP: 85601-030
CNPJ 77.816.510/0001-66 - e-mail: fbeltrao@franciscobeltrao.com.br – webpage: www.franciscobeltrao.pr.gov.br

FARMÁCIA	1
GERADOR	1
INF/ADM/RH/LOG	1
LAVANDERIA AREA LIMPA	1
LAVANDERIA AREA SUJA	1
NECROTERIO	1
OBS. FEMININO	1
OBS. MASCULINO	1
OBS. PEDIATRICA	1
OXIGÊNIO	1
POSTO DE ENFERMAGEM	2
POSTO POLICIAL	2
QUARTO INDIVIDUAL FEMININO	1
QUARTO INDIVIDUAL MASCULINO	1
QUARTO PLANTÃO	2
QUARTO PLANTÃO FEMININO	1
QUARTO PLANTÃO MASCULINO	1
RECEPÇÃO	2
REFEITÓRIO -	1
SALA DE ECG	1
SALA DE APLICAÇÃO DE MEDICAMENTOS	1
SALA DE CLASSIFICAÇÃO DE RISCO	2
SALA DE COLETA	1
SALA DE CURATIVO	2
SALA DE ESTAR	1
SALA DE GESSO	1
SALA DE HIGIENIZAÇÃO	1
SALA DE INALAÇÃO	1
SALA DE REUNIÕES	1
SALA DE SUTURA	2
SALA DE URGÊNCIA	2
SALA DE VACINA	1
SALA RAIOS X	1
VESTIÁRIO DO RAIOS X	1
VESTIÁRIO FEMININO	1
VESTIÁRIO MASCULINO	1
TOTAL	68

2.3. ESPECIFICAÇÕES COMPLEMENTARES DAS PLACAS COM TAMANHO 50X40CM:

PLACAS INTERNAS PARA ORIENTAÇÃO – 50x40 cm	
ESPECIFICAÇÃO	QUANTIDADE
ODONTOLOGIA / FARMÁCIA / SANITÁRIOS / FRALDÁRIO / PEDIATRIA / CONSULTÓRIOS 6. 7 e 8 / ASSISTENTE SOCIAL / POSTO DE ENFERMAGEM(frente)	01
ODONTOLOGIA / FARMÁCIA / SANITÁRIOS / FRALDÁRIO / RAIOS X / ATENDIMENTO ADULTO / SAÍDA(verso)	
ODONTOLOGIA / FARMÁCIA / SANITÁRIOS / FRALDÁRIO / PEDIATRIA / CONSULTÓRIOS 6. 7 e 8 / ASSISTENTE SOCIAL / POSTO DE ENFERMAGEM(frente)	01
ODONTOLOGIA / FARMÁCIA / SANITÁRIOS / FRALDÁRIO / RAIOS X / ATENDIMENTO ADULTO / SAÍDA(verso)	
PEDIATRIA / SAÍDA / CONSULTÓRIO 6.7 e 8 / ODONTOLOGIA / FARMÁCIA / SANITÁRIOS / FRALDÁRIO(frente)	01
ASSISTENTE SOCIAL / APL. DE MEDICAMENTOS / ELETROCARDIO/ CLAS. DE RISCO / SALA DE INALAÇÃO / COLETA / RAIOS X / POSTO DE ENFERMAGEM (verso)	
POSTO DE ENFERMAGEM / SANITÁRIOS / SALA DE URGÊNCIA / CURATIVOS E SUTURAS(frente)	01
COLETA / RAIOS X / SALA DE INALAÇÃO / CLAS. DE RISCO / ELETROCARDIO/APL. DE MEDICAMENTOS / ASSISTENTE SOCIAL / PEDIATRIA / SAÍDA(verso)	
SALA DE LAUDOS / CURATIVOS E SUTURA / SALA DE URGÊNCIA / SALA DE HIGIENIZAÇÃO / CLAS. DE RISCO / SALA DE INALAÇÃO / APL.DE MEDICAMENTOS(frente)	01
SALA DE LAUDOS / POSTO DE ENFERMAGEM / ELETROCARDIO / SALA DE COLETA / ASSISTENTE SOCIAL / CLAS. DE RISCO / RAIOS X / SALA DE INALAÇÃO / CONSULTÓRIO 5 (verso)	
RAIOS-X / SALA DE INALAÇÃO / CONSULTÓRIO 5 / APL. DE MEDICAMENTOS / CLAS. DE RISCO / ATENDIMENTO ADULTO / ODONTOLOGIA / FARMÁCIA (frente)	01



MUNICÍPIO DE FRANCISCO BELTRÃO

Estado do Paraná

Rua Octaviano Teixeira dos Santos, 1000 – Caixa Postal 51 - Fone (46) 3520-2121 / - Fax: (46) 3523-1847 - CEP: 85601-030
CNPJ 77.816.510/0001-66 - e-mail: fbeltrao@franciscobeltrao.com.br – webpage: www.franciscobeltrao.pr.gov.br

CLAS. DE RISCO / APL. DE MEDICAMENTOS / CONSULTÓRIO 5/ SALA DE INALAÇÃO / RAIOS X / SALA DE URGÊNCIA / CURATIVOS E SUTURAS / SALA DE LAUDOS (verso)	
TOTAL	06

2.4. LOCAL DE EXECUÇÃO/ ENTREGA DAS PLACAS DE FACHADA E DAS PLACAS EXTERNA DE IDENTIFICAÇÃO DAS UNIDADES:

UNIDADE DE SAÚDE (DESCRIPTIVO)	LOCAL DE ENTREGA	QUANTIDADE
UNIDADE BÁSICA DE SAÚDE CANGO	RUA SÃO JOÃO	01
UNIDADE BÁSICA DE SAÚDE VILA NOVA	RUA RUA PARAIBA ESQ/ PALMAS	01
UNIDADE BÁSICA DE SAÚDE ALVORADA	RUA ANTONIO CARNEIRO NETO Nº	01
ESTRATÉGIA SAÚDE DA FAMÍLIA ASSENTAMENTO MISSÕES	ASSENTAMENTO MISSÕES	01
ESTRATÉGIA SAÚDE DA FAMÍLIA PADRE ULRICO	RUA PEDRO DEBACKER	01
ESTRATÉGIA SAÚDE DA FAMÍLIA CRISTO REI	RUA SANTO ANTONIO 464	01
ESTRATÉGIA SAÚDE DA FAMÍLIA PINHEIRÃO	RUA JUNDIAI ESQ/ AMAZONAS	01
ESTRATÉGIA SAÚDE DA FAMÍLIA INDUSTRIAL	RUA SÃO PAULO ESQ/ SÃO MATEUS	01
ESTRATÉGIA SAÚDE DA FAMÍLIA ANTONIO DE PAIVA CANTELMO	RUA TEODORO ZANATA	01
ESTRATÉGIA SAÚDE DA FAMÍLIA SEMINARIO	RUA ANDES ESQ / TRAVESSA ELDORADO	01
ESTRATÉGIA SAÚDE DA FAMÍLIA MARRECAS	RUA ENEAS MARQUES ESQ/ GERMANO MEYER	01
ESTRATÉGIA SAÚDE DA FAMÍLIA CONJUNTO ESPERANÇA	RUA FLAMINGO	01
ESTRATÉGIA SAÚDE DA FAMÍLIA SÃO MIGUEL	RUA MARECHAL FLORIANO PEIXOTO	01
ESTRATÉGIA SAÚDE DA FAMÍLIA NOVO MUNDO	RUA AURELIO BUARQUE DE HOLANDA Nº 1	01
ESTRATÉGIA SAÚDE DA FAMÍLIA PINHEIRINHO	RUA TAUBATÉ, 370	01
ESTRATÉGIA SAÚDE DA FAMÍLIA LUTHER KING	RUA MARILIA	01
ESTRATÉGIA SAÚDE DA FAMÍLIA NOVA CONCORDIA	DISTRITO NOVA CONCORDIA	01
ESTRATÉGIA SAÚDE DA FAMÍLIA SÃO FRANCISCO	RUA FRANCISCO CASSIANO	01
ESTRATÉGIA SAÚDE DA FAMÍLIA SÃO CRISTOVÃO	RUA IRATI ESQ AMADEU LAZAROTTO	01
ESTRATÉGIA SAÚDE DA FAMÍLIA JARDIM FLORESTA	RUA TEOBALDO VALENTIM BECKMANN	01
ESTRATÉGIA SAÚDE DA FAMÍLIA SÁDIA	RUA ARDELINO MARTINI	01
ESTRATÉGIA SAÚDE DA FAMÍLIA KM 20	DISTRITO SÃO PIO X- KM 20	01
ESTRATÉGIA SAÚDE DA FAMÍLIA JARDIM ITALIA	AVENIDA ROMA	01

2.4.1. PLACA INTERNA PEQUENA

DESCRIPTIVO	QUANTIDADE
CONSULTÓRIO MÉDICO 1	23
CONSULTÓRIO MÉDICO 2	23
CONSULTÓRIO MÉDICO 3	23
CONSULTÓRIO MÉDICO 4	23
CONSULTÓRIO MÉDICO 5	02
CONSULTÓRIO MÉDICO 6	02
CONSULTÓRIO ENFERMAGEM	23
RECEPÇÃO/ ACOLHIMENTO	23
SALA CURATIVO	23
SALA VACINA	23
SALA MEDICAÇÃO	23
SALA INALAÇÃO	23
SALA TRIAGEM	23
BANHEIRO FEMENINO	23
BANHEIRO MASCULINO	23
COZINHA	23
LAVANDERIA	23
ESTERILIZAÇÃO	23
FARMÁCIA	23
ODONTOLOGIA	23
CONSULTÓRIO ODONTOLÓGICO	23
SALA REUNIÃO	23
SALA ACS	23
TOTAL	487

2.5. O Valor máximo estimado da licitação é de R\$ 90.328,90 (noventa mil trezentos e vinte e oito



MUNICÍPIO DE FRANCISCO BELTRÃO

Estado do Paraná

Rua Octaviano Teixeira dos Santos, 1000 – Caixa Postal 51 - Fone (46) 3520-2121 / - Fax: (46) 3523-1847 - CEP: 85601-030
CNPJ 77.816.510/0001-66 - e-mail: fbeltrao@franciscobeltrao.com.br – webpage: www.franciscobeltrao.pr.gov.br

reais e noventa centavos)

3. PRAZO E LOCAL DE ENTREGA DOS MATERIAIS:

3.1. As placas, objeto desta licitação, deverão ser entregues (sem ônus de entrega), no município de Francisco Beltrão – PR da seguinte forma:

3.1.1 As placas do LOTE 01, deverão ser entregues e instaladas, **em uma única parcela**, no prédio da UPA – Unidade de Pronto Atendimento, localizado às margens da PR-180, no Bairro Luther King, na cidade de Francisco Beltrão – PR., no prazo máximo de 20 (vinte) dias, a partir da data da emissão da nota de empenho.

3.1.2. As placas do LOTE 02, deverão ser entregues e instaladas, **parceladamente**, no município de Francisco Beltrão, nos locais indicados pela Secretaria municipal de Saúde, no prazo máximo de 20 (vinte) dias, a partir da data da emissão da nota de empenho.

4. CONDIÇÕES DO RECEBIMENTO DOS SERVIÇOS / OBRIGAÇÕES DA CONTRATADA:

4.1. Os produtos deverão estar em conformidade com as normas vigentes. Na entrega serão verificados especificações conforme descrição do Contrato, estado de conservação das embalagens.

4.2. As placas deverão ser entregues em perfeitas condições de instalação.

4.3. A empresa vencedora ficará obrigada a trocar, a suas expensas, a mercadoria que vier a ser recusada, sendo que o ato do recebimento não importará na aceitação.

4.4. Independentemente da aceitação, o adjudicatário garantirá a qualidade de cada item, obrigando-se a repor aquele que apresentar defeito. Por divergências não adequadas serão aplicadas às sanções previstas neste edital e legislação vigente.

4.5 – Responsabilizar-se e arcar por quaisquer taxas ou emolumentos concernentes ao objeto do presente licitação, bem como demais custos, encargos inerentes e necessários para a completa execução das obrigações assumidas.

4.9 – Manter durante toda a execução do contrato, em compatibilidade com as obrigações por ela assumidas, todas as condições de habilitação e qualificação exigidas na licitação.

Francisco Beltrão, 08 de maio de 2015.

SAUDI MENSOR
Secretário municipal de Administração



MUNICÍPIO DE FRANCISCO BELTRÃO

Estado do Paraná

Rua Octaviano Teixeira dos Santos, 1000 – Caixa Postal 51 - Fone (46) 3520-2121 / - Fax: (46) 3523-1847 - CEP: 85601-030
CNPJ 77.816.510/0001-66 - e-mail: fbeltrao@franciscobeltrao.com.br – webpage: www.franciscobeltrao.pr.gov.br

ANEXO II

MODELO DE DECLARAÇÃO PLENO ATENDIMENTO AOS REQUISITOS DE HABILITAÇÃO(*)

(em papel A4, preferencialmente timbrado, ou cabeçalho com razão social, CNPJ, endereço completo, endereço eletrônico, telefone, fax, com nome e assinatura do representante legal).

DECLARAÇÃO PLENO ATENDIMENTO AOS REQUISITOS DE HABILITAÇÃO

À
Prefeitura Municipal de Francisco Beltrão
Rua Octaviano Teixeira dos Santos, 1.000 – Centro
85.601-030 – Francisco Beltrão – PR.

REF. PREGÃO PRESENCIAL N.º 057/2015

Sr. Pregoeiro,

Pela presente, declaro(amos) que, nos termos do art. 4º, VII, da Lei n.º 10.520/2002, a empresa(indicação da razão social) cumpre plenamente os requisitos de habilitação para o **PREGÃO PRESENCIAL N.º. ____/____**, cujo objeto é a **Aquisição de _____**, conforme descrição constante do ANEXO I.

....., de de ____.

(Assinatura do representante legal)

Nome
RG/CPF
Cargo

(*) NOTA: DOCUMENTO OBRIGATÓRIO - APRESENTAR FORA DO ENVELOPE, NO INÍCIO DA SESSÃO.



MUNICÍPIO DE FRANCISCO BELTRÃO

Estado do Paraná

Rua Octaviano Teixeira dos Santos, 1000 – Caixa Postal 51 - Fone (46) 3520-2121 / - Fax: (46) 3523-1847 - CEP: 85601-030
CNPJ 77.816.510/0001-66 - e-mail: fbeltrao@franciscobeltrao.com.br – webpage: www.franciscobeltrao.pr.gov.br

ANEXO III

MODELO DE PROCURAÇÃO PARA CREDENCIAMENTO(*)

Obs: Na hipótese de apresentação desta procuração por instrumento particular, a mesma deverá vir acompanhada de cópia do Contrato Social da proponente, ou de outro documento, onde esteja expressa a capacidade / competência do outorgante para constituir mandatário.

(em papel A4, preferencialmente timbrado, ou com razão social, CNPJ, endereço completo, endereço eletrônico, telefone, fax, com nome e assinatura do representante legal).

PROCURAÇÃO POR INSTRUMENTO PARTICULAR PARA CREDENCIAMENTO

Por este instrumento particular de Procuração, a (Razão Social da Empresa), com sede (endereço completo da matriz), inscrita no CNPJ/MF sob n.ºe Inscrição Estadual sob n.º, representada neste ato por seu(s) (qualificação(ões) do(s) outorgante(s)) Sr(a)....., portador(a) da Cédula de Identidade RG n.º e CPF n.º....., nomeia(m) e constitui(em) seu bastante Procurador o(a) Sr(a)....., portador(a) da Cédula de Identidade RG n.º e CPF n.º....., a quem confere(imos) amplos poderes para representar a (Razão Social da Empresa) perante (indicação do órgão licitante), **no que se referir ao presente PREGÃO PRESENCIAL n.º. ___/___**, com poderes para tomar qualquer decisão durante todas as fases do **PREGÃO**, inclusive apresentar DECLARAÇÃO DE QUE A PROPONENTE CUMPRE OS REQUISITOS DE HABILITAÇÃO, os envelopes PROPOSTA DE PREÇOS (Nº 01) e DOCUMENTOS DE HABILITAÇÃO (Nº 02) em nome da Outorgante, formular verbalmente lances ou ofertas na(s) etapa(s) de lances, desistir verbalmente de formular lances ou ofertas na(s) etapa(s) de lance(s), negociar a redução de preço, desistir expressamente da intenção de interpor recurso administrativo ao final da sessão, manifestar-se imediata e motivadamente sobre a intenção de interpor recurso administrativo ao final da sessão, assinar a ata da sessão, prestar todos os esclarecimentos solicitados pelo **PREGOEIRO**, enfim, praticar todos os demais atos pertinentes ao certame, em nome da Outorgante.

A presente Procuração é válida até o dia

(Assinatura do representante legal)

Nome completo

(*) NOTA: DOCUMENTO OBRIGATÓRIO - APRESENTAR FORA DO ENVELOPE, NO INÍCIO DA SESSÃO – ACOMPANHADO DE CÓPIA DO CONTRATO SOCIAL E POR DOCUMENTO DE IDENTIDADE COM FOTO.



MUNICÍPIO DE FRANCISCO BELTRÃO

Estado do Paraná

Rua Octaviano Teixeira dos Santos, 1000 – Caixa Postal 51 - Fone (46) 3520-2121 / - Fax: (46) 3523-1847 - CEP: 85601-030
CNPJ 77.816.510/0001-66 - e-mail: fbeltrao@franciscobeltrao.com.br – webpage: www.franciscobeltrao.pr.gov.br

(ANEXO IV)

MODELO DE DECLARAÇÃO DE INEXISTÊNCIA DE FATO IMPEDITIVO DE LICITAR OU CONTRATAR COM A ADMINISTRAÇÃO (*)

(Abaixo consta modelo para apresentação da Declaração de Inexistência de Impedimento de Licitar ou Contratar com a Administração. A Declaração deverá ser entregue em papel A4, preferencialmente timbrado, ou cabeçalho com razão social, CNPJ, endereço completo, endereço eletrônico, telefone, fax, com nome e assinatura do representante legal).

DECLARAÇÃO DE INEXISTÊNCIA DE FATO IMPEDITIVO DE LICITAR OU CONTRATAR COM A ADMINISTRAÇÃO

Referência:

Prefeitura Municipal de Francisco Beltrão

Pregão Presencial nº 057/2015

_____, inscrita no CNPJ/MF nº _____, por intermédio de seu representante legal, o(a) Sr(a) _____, portador(a) do documento de identidade RG nº _____, emitido pela SSP/_____, e do CPF nº _____, DECLARA, sob as penas da lei, que não está sujeita a qualquer impedimento legal para licitar ou contratar com a Administração, ciente da obrigatoriedade de declarar ocorrências posteriores.

Francisco Beltrão, ___ de _____ de 2015.

(Assinatura do representante legal)

Nome
RG/CPF
Cargo

NOTA(*): DOCUMENTO OBRIGATÓRIO – APRESENTAR DENTRO DO ENVELOPE 2 - HABILITAÇÃO



MUNICÍPIO DE FRANCISCO BELTRÃO

Estado do Paraná

Rua Octaviano Teixeira dos Santos, 1000 – Caixa Postal 51 - Fone (46) 3520-2121 / - Fax: (46) 3523-1847 - CEP: 85601-030
CNPJ 77.816.510/0001-66 - e-mail: fbeltrao@franciscobeltrao.com.br – webpage: www.franciscobeltrao.pr.gov.br

ANEXO V

MODELO DE DECLARAÇÃO DE REGULARIDADE NO MINISTÉRIO DO TRABALHO

(em papel A4, preferencialmente timbrado, ou com razão social, CNPJ, endereço completo, endereço eletrônico, telefone, fax, com nome e assinatura do representante legal).

Abaixo consta modelo para apresentação da Declaração de Atendimento ao disposto no artigo 7º, inciso XXXIII, da Constituição Federal. A declaração deverá ser entregue em papel timbrado da empresa licitante, com assinatura de seu Representante Legal. Em caso de necessidade, deve ser feita a ressalva relativa ao emprego de aprendiz; se não for o caso, esta ressalva não deve constar da declaração.

DECLARAÇÃO DE REGULARIDADE NO MINISTÉRIO DO TRABALHO EM ATENDIMENTO AO DISPOSTO NO ARTIGO 7º, INCISO XXXIII, DA CONSTITUIÇÃO FEDERAL

Referência:

Prefeitura Municipal de Francisco Beltrão

Pregão Presencial nº 057/2015

_____, inscrita no CNPJ/MF nº _____, por intermédio de seu representante legal, o(a) Sr(a) _____, portador(a) do documento de identidade RG nº _____, emitido pela SSP/_____, e do CPF nº _____, DECLARA, sob as penas da lei, para fins do disposto no inciso V do artigo 27 da Lei Federal nº 8.666, de 21 de junho de 1993, acrescido pela Lei nº 9.854, de 27 de outubro de 1999, que não emprega menor de dezoito anos em trabalho noturno, perigoso ou insalubre e que não emprega menor de dezesseis anos.

Ressalva, ainda, que emprega menor, a partir de quatorze anos, na condição de aprendiz.

Francisco Beltrão-PR, ___ de _____ de 2015.

(Assinatura do representante legal) _____

Nome
RG/CPF
Cargo

NOTA(*): DOCUMENTO OBRIGATÓRIO – APRESENTAR DENTRO DO ENVELOPE 2 - HABILITAÇÃO



MUNICÍPIO DE FRANCISCO BELTRÃO

Estado do Paraná

Rua Octaviano Teixeira dos Santos, 1000 – Caixa Postal 51 - Fone (46) 3520-2121 / - Fax: (46) 3523-1847 - CEP: 85601-030
CNPJ 77.816.510/0001-66 - e-mail: fbeltrao@franciscobeltrao.com.br – webpage: www.franciscobeltrao.pr.gov.br

ANEXO VI

(em papel A4, preferencialmente timbrado, ou cabeçalho com razão social, CNPJ, endereço completo, endereço eletrônico, telefone, fax, com nome e assinatura do representante legal).

DECLARAÇÃO DE MICROEMPRESA OU EMPRESA DE PEQUENO PORTE(*)

A PREGOEIRA E EQUIPE DE APOIO
PREGÃO PRESENCIAL 057/2015
Prefeitura Municipal De Francisco Beltrão-PR

DECLARO, sob as penas da lei, sem prejuízo das sanções e multas previstas neste ato convocatório, que a empresa _____(denominação da pessoa jurídica), CNPJ nº _____é microempresa ou empresa de pequeno porte, nos termos do enquadramento previsto na Lei Complementar nº 123, de 14 de dezembro de 2006, cujos termos declaro conhecer na íntegra, estando apta, portanto, a exercer o direito de preferência como critério de desempate no procedimento licitatório do Pregão Presencial nº ____/____, realizado pelo Município de Francisco Beltrão – PR.

Local e data _____

(Assinatura do representante legal)

Nome
RG/CPF
Cargo

(*) NOTA: DOCUMENTO OBRIGATÓRIO PARA ME/EPP/MEI - APRESENTAR FORA DO ENVELOPE, NO INÍCIO DA SESSÃO ACOMPANHADO PELA CERTIDÃO SIMPLIFICADA DA JUNTA COMERCIAL.



MUNICÍPIO DE FRANCISCO BELTRÃO

Estado do Paraná

Rua Octaviano Teixeira dos Santos, 1000 – Caixa Postal 51 - Fone (46) 3520-2121 / - Fax: (46) 3523-1847 - CEP: 85601-030
CNPJ 77.816.510/0001-66 - e-mail: fbeltrao@franciscobeltrao.com.br – webpage: www.franciscobeltrao.pr.gov.br

ANEXO VII MINUTA DO TERMO DE CONTRATO

Pelo presente instrumento particular que firma de um lado, o MUNICÍPIO DE FRANCISCO BELTRÃO, com sede na Octaviano Teixeira dos Santos, 1000, estado do Paraná, inscrito no CNPJ/MF sob o nº 77.816.510/0001-66, neste ato representado pelo Prefeito Municipal, senhor Antonio Cantelmo Neto, inscrito no CPF sob o nº 589.090.799-91 e abaixo assinado, doravante designado CONTRATANTE e de outro , inscrita no CNPJ sob o nº , com sede na cidade de , doravante designada CONTRATADA, estando as partes sujeitas as normas da Lei 8.666/93 e suas alterações subseqüentes, ajustam o presente contrato em decorrência da licitação realizada através do **Pregão Presencial nº 057/2015**, mediante as seguintes cláusulas e condições.

CLÁUSULA PRIMEIRA – DO OBJETO

O objeto do presente termo é a aquisição de placas de sinalização para utilização na UPA -Unidade de Pronto Atendimento, UBS- Unidades Básicas de Saúde e ESF- Estratégia Saúde da Família, do município de Francisco Beltrão.

PARÁGRAFO ÚNICO - A execução deverá ser em estrita obediência ao presente Contrato, assim como ao Edital nº 057/2015 – Pregão Presencial, observadas as especificações disponibilizadas no item 3 e no Anexo I do referido instrumento.

CLÁUSULA SEGUNDA – DO PREÇO

O preço ajustado ao qual o CONTRATANTE se obriga a adimplir e o CONTRATADO concorda em receber é de R\$......(....), e o presente contrato não prevê atualização de valores.

PARÁGRAFO ÚNICO - O pagamento de quaisquer taxas ou emolumentos concernentes ao objeto do presente contrato, será de responsabilidade exclusiva da CONTRATADA, bem como demais encargos inerentes e necessários para a completa execução das suas obrigações assumidas pelo presente contrato.

CLÁUSULA TERCEIRA – DO PAGAMENTO

O pagamento do valor devido será realizado no prazo de 30 (trinta) dias contados da data da entrega do bem, mediante a apresentação da nota fiscal respectiva.

PARÁGRAFO PRIMEIRO - As faturas deverão ser apresentadas pela CONTRATADA ao CONTRATANTE, em 01(uma) via, devidamente regularizada nos seus aspectos formais e legais.

PARÁGRAFO SEGUNDO - Nenhum pagamento pelo CONTRATANTE isentará a CONTRATADA das responsabilidades assumidas na forma deste contrato, independente de sua natureza, nem implicará na aprovação definitiva do recebimento da mercadoria.

PARÁGRAFO TERCEIRO - Caso seja apurada alguma irregularidade na fatura apresentada ao CONTRATANTE, o pagamento será susinado até que as providências pertinentes tenham sido tomadas por parte da CONTRATADA, para o saneamento da irregularidade.

PARÁGRAFO QUARTO - As faturas deverão ser entregues e protocoladas na sede do CONTRATANTE, no endereço descrito no preâmbulo deste contrato, durante o horário de expediente.

PARÁGRAFO QUINTO – Caso na data prevista para pagamento não haja expediente no MUNICÍPIO, o pagamento será efetuado no primeiro dia útil subsequente a esta.

PARÁGRAFO SEXTO - Os recursos destinados ao pagamento do objeto de que trata o edital 053057/2015 – Pregão Presencial e consequente contrato, são provenientes dos recursos do



MUNICÍPIO DE FRANCISCO BELTRÃO

Estado do Paraná

Rua Octaviano Teixeira dos Santos, 1000 – Caixa Postal 51 - Fone (46) 3520-2121 / - Fax: (46) 3523-1847 - CEP: 85601-030
CNPJ 77.816.510/0001-66 - e-mail: fbeltrao@franciscobeltrao.com.br – webpage: www.franciscobeltrao.pr.gov.br

SESA/APS-E – Atenção Prim. em Saúde Estadual e vinculados a saúde EC 29/00. Os recursos orçamentários correrão por conta da seguinte dotação:

Conta	Órgão/ Unidade	Funcional programática	Elemento de despesa	Fonte
3080	08.006	10.301.1001.2.036	3.3.90.30.44.00	342
3191	08.006	10.301.1001.2.037		000

PARÁGRAFO SÉTIMO - A CONTRATADA deverá apresentar juntamente com a Nota Fiscal/Fatura, as certidões comprovando a sua situação regular perante à Seguridade Social e ao Fundo de Garantia por Tempo de Serviço – FGTS. A CONTRATADA deverá ainda, manter durante toda a vigência do contrato as condições de habilitação especificadas no edital (Fazendas: Federal, Estadual e Municipal e Justiça do Trabalho).

CLÁUSULA QUARTA – DA VIGÊNCIA, DO LOCAL E DO PRAZO DE ENTREGA

As placas, objeto desta licitação, deverão ser entregues (sem ônus de entrega), no município de Francisco Beltrão – PR da seguinte forma:

- As placas do LOTE 01, deverão ser entregues e instaladas, **em uma única parcela**, no prédio da UPA – Unidade de Pronto Atendimento, localizado às margens da PR-180, no Bairro Luther King, na cidade de Francisco Beltrão – PR., no prazo máximo de 20 (vinte) dias, a partir da data da emissão da nota de empenho.

- As placas do LOTE 02, deverão ser entregues e instaladas, **parceladamente**, no município de Francisco Beltrão, nos locais indicados pela Secretaria municipal de Saúde, no prazo máximo de 20 (vinte) dias, a partir da data da emissão da nota de empenho.

CLÁUSULA QUINTA - CONDIÇÕES DE RECEBIMENTO / OBRIGAÇÕES DA CONTRATADA:

Os produtos deverão estar em conformidade com as normas vigentes. Na entrega serão verificados especificações conforme descrição do Contrato, estado de conservação das embalagens.

PARÁGRAFO PRIMEIRO - As placas deverão ser entregues em perfeitas condições de instalação.

PARÁGRAFO SEGUNDO - A empresa vencedora ficará obrigada a trocar, a suas expensas, a mercadoria que vier a ser recusada, sendo que o ato do recebimento não importará na aceitação.

PARÁGRAFO TERCEIRO - Independentemente da aceitação, o adjudicatário garantirá a qualidade de cada item, obrigando-se a repor aquele que apresentar defeito. Por divergências não adequadas serão aplicadas às sanções previstas neste edital e legislação vigente.

PARÁGRAFO QUARTO - Responsabilizar-se e arcar por quaisquer taxas ou emolumentos concernentes ao objeto do presente licitação, bem como demais custos, encargos inerentes e necessários para a completa execução das obrigações assumidas.

PARÁGRAFO QUINTO – Manter durante toda a execução do contrato, em compatibilidade com as obrigações por ela assumidas, todas as condições de habilitação e qualificação exigidas na licitação

CLÁUSULA SEXTA – DOS DIREITOS E RESPONSABILIDADES DAS PARTES

Constituem direitos do CONTRATANTE receber o objeto deste Contrato nas condições ajustadas e da CONTRATADA perceber o valor pactuado na forma e prazo estabelecidos

PARÁGRAFO PRIMEIRO - Constituem obrigações do CONTRATANTE:

a) efetuar o pagamento ajustado;



MUNICÍPIO DE FRANCISCO BELTRÃO

Estado do Paraná

Rua Octaviano Teixeira dos Santos, 1000 – Caixa Postal 51 - Fone (46) 3520-2121 / - Fax: (46) 3523-1847 - CEP: 85601-030
CNPJ 77.816.510/0001-66 - e-mail: fbeltrao@franciscobeltrao.com.br – webpage: www.franciscobeltrao.pr.gov.br

- b) esclarecer à CONTRATADA toda e qualquer dúvida, em tempo hábil, com relação ao fornecimento;
- c) manter, sempre por escrito com a CONTRATADA, os entendimentos sobre o objeto contratado.

PARÁGRAFO SEGUNDO - Constituem obrigações da CONTRATADA:

- a) entregar o objeto, de acordo com as especificações do Anexo I do Edital do Pregão Presencial nº 057/2015 e do Parágrafo Único da Cláusula Primeira deste instrumento;
- b) responsabilizar-se por todos os custos para o cumprimento da prestação obrigacional, incluindo mão-de-obra, seguros, encargos sociais, tributos, transporte e outras despesas necessárias para o fornecimento do objeto do Contrato;
- c) responsabilizar-se pela integral prestação contratual, inclusive quanto às obrigações decorrentes da inobservância da legislação em vigor;
- d) atender aos encargos trabalhistas;
- e) assumir total responsabilidade pelos danos causados ao CONTRATANTE ou a terceiros, por si ou por seus representantes, na execução do objeto contratado, isentando o CONTRATANTE de toda e qualquer reclamação que possa surgir em decorrência dos mesmos;
- f) reconhecer o direito do CONTRATANTE de solicitar o material, sempre que julgar necessário;
- g) manter, sempre por escrito com o CONTRATANTE, os entendimentos sobre o objeto contratado, ressalvados os casos determinados pela urgência dos mesmos, cujos entendimentos verbais deverão ser confirmados por escrito, dentro do prazo máximo de 03 (três) dias úteis;
- h) manter todas as condições exigidas para habilitação e qualificação exigidas no Edital do Pregão Presencial nº 053057/2015, durante a vigência do Contrato.

CLÁUSULA SÉTIMA – DAS PENAS PELA INADIMPLÊNCIA

A CONTRATADA sujeitar-se-á, em caso de inadimplemento de suas obrigações, definidas no edital e neste contrato ou em outros que o complementem, as seguintes multas, sem prejuízo das sanções legais da lei nº 8.666/93 e responsabilidades civil e criminal:

- a) - advertência;
- b) - 0,5% (cinco décimos por cento) por dia de atraso, na entrega do objeto licitado, calculado sobre o valor correspondente à parte inadimplida;
- c) - O atraso, para efeito de cálculo da multa mencionada no subitem anterior será contado em dias corridos, a partir do 1º dia útil subsequente ao término do prazo ajustado;
- d) - 20% (vinte por cento) sobre o valor constante do Contrato, pelo descumprimento de qualquer cláusula contratual, exceto prazo de entrega;
- e) - Caso a vencedora não efetue a entrega do objeto, incidirá multa de 20% (vinte por cento) sobre o valor da respectiva nota de empenho, por inexecução total do objeto, sem prejuízo das outras sanções cabíveis.
- f) - a multa será descontada dos créditos constantes da fatura, ou outra forma de cobrança administrativa ou judicial.

CLÁUSULA OITAVA – DAS ALTERAÇÕES CONTRATUAIS

A CONTRATADA fica obrigada a aceitar, nas mesmas condições contratuais os acréscimos ou supressões contratuais que se fizerem necessárias em até 25% (vinte e cinco por cento) do valor inicial atualizado do Contrato.

CLÁUSULA NONA - DA RESCISÃO

O presente contrato poderá ser rescindido de pleno direito pelo CONTRATANTE, independentemente de notificação Judicial da CONTRATADA, nas seguintes hipóteses;

- a) infrigência de qualquer obrigação ajustada.
- b) liquidação amigável ou judicial, concordata ou falência da CONTRATADA.
- c) se a CONTRATADA, sem prévia autorização do CONTRATANTE, transferir, caucionar ou transacionar qualquer direito decorrente deste contrato.
- d) os demais mencionados no Artigo 78 da Lei nº 8.666/93.



MUNICÍPIO DE FRANCISCO BELTRÃO

Estado do Paraná

Rua Octaviano Teixeira dos Santos, 1000 – Caixa Postal 51 - Fone (46) 3520-2121 / - Fax: (46) 3523-1847 - CEP: 85601-030
CNPJ 77.816.510/0001-66 - e-mail: fbeltrao@franciscobeltrao.com.br – webpage: www.franciscobeltrao.pr.gov.br

PARÁGRAFO PRIMEIRO - A CONTRATADA, indenizará o CONTRATANTE por todos os prejuízos que esta vier a sofrer em decorrência da rescisão por inadimplemento de suas obrigações contratuais.

PARÁGRAFO SEGUNDO: - Caso ocorra a rescisão do Contrato, o CONTRATANTE, pagará à CONTRATADA, apenas os valores dos materiais entregues e aceitos até a data respectiva.

CLÁUSULA DÉCIMA - DA LEGISLAÇÃO APLICÁVEL

O presente instrumento contratual rege-se pelas disposições expressas na Lei nº 8.666, de 21.06.1993 e suas alterações posteriores, na Lei nº 8.078, de 11.09.1990 – Código de Defesa do Consumidor, no Código Civil Brasileiro, no Código Comercial Brasileiro e em outras referentes ao objeto, ainda que não explicitadas.

CLÁUSULA DÉCIMA PRIMEIRA - DA TRANSMISSÃO DE DOCUMENTOS

A troca eventual de documentos e cartas entre o CONTRATANTE e a CONTRATADA será feita por meio de protocolo. Nenhuma outra forma será considerada como prova de entrega de documentos ou cartas.

CLÁUSULA DÉCIMA SEGUNDA – DA PUBLICIDADE

Uma vez firmado, o extrato do presente Contrato será publicado no periódico dos Atos Oficiais do Município de Francisco Beltrão-Pr., pelo CONTRATANTE, em cumprimento ao disposto no art. 61, § 1º, da Lei 8.666/93.

CLÁUSULA DÉCIMA TERCEIRA – DAS DISPOSIÇÕES GERAIS

Ao presente contrato se aplicam as seguintes disposições gerais:

a) Em ocorrendo a rescisão do presente contrato, em razão do inadimplemento de obrigações da CONTRATADA, esta ficará impedida de participar de novos contratos com o CONTRATANTE, bem como sofrerá as penalidades previstas no Artigo nº 87 da Lei 8.666/93.

b) A CONTRATADA assume exclusiva e integral responsabilidade pelo cumprimento de todas as obrigações decorrentes da execução deste contrato, sejam de natureza trabalhista, previdenciária, comercial, civil, penal ou fiscal, inexistindo solidariedade do CONTRATANTE relativamente a esses encargos, inclusive os que eventualmente advirem de prejuízos causados a terceiros.

CLÁUSULA DÉCIMA QUARTA - DAS PARTES INTEGRANTES

As condições estabelecidas no edital nº 057/2015 – Pregão Presencial e na proposta apresentada pela CONTRATADA, são partes integrantes deste instrumento, independentemente de transcrição.

PARÁGRAFO ÚNICO - Serão incorporados a este contrato, mediante termos aditivos quaisquer modificações que venham a ser necessários durante a sua vigência, decorrentes das obrigações assumidas pelo CONTRATANTE e CONTRATADA, tais como a prorrogação de prazos e normas gerais de serviços.

CLÁUSULA DÉCIMA QUINTA – DA FISCALIZAÇÃO

CLÁUSULA DÉCIMA SEXTA – DA SUCESSÃO E DO FORO

As partes firmam o presente instrumento em 03 (três) vias (impressas por sistema eletrônico de dados) de igual teor e forma, na presença das 02(duas) testemunhas abaixo, obrigando-se por si e seus sucessores, ao fiel cumprimento do que ora ficou ajustado, elegendo para Foro do mesmo a Comarca de Francisco Beltrão, estado do Paraná, não obstante qualquer mudança de domicílio da CONTRATADA, que em razão disso é obrigada a manter um representante com plenos poderes para receber notificações, citação inicial e outras em direito permitidas neste referido foro.

Francisco Beltrão,



MUNICÍPIO DE FRANCISCO BELTRÃO
Estado do Paraná

Rua Octaviano Teixeira dos Santos, 1000 – Caixa Postal 51 - Fone (46) 3520-2121 / - Fax: (46) 3523-1847 - CEP: 85601-030
CNPJ 77.816.510/0001-66 - e-mail: fbeltrao@franciscobeltrao.com.br – webpage: www.franciscobeltrao.pr.gov.br

PREFEITO MUNICIPAL
CONTRATANTE

CONTRATADA

TESTEMUNHAS:



MUNICÍPIO DE FRANCISCO BELTRÃO
Estado do Paraná

Rua Octaviano Teixeira dos Santos, 1000 – Caixa Postal 51 - Fone (46) 3520-2121 / - Fax: (46) 3523-1847 - CEP: 85601-030
CNPJ 77.816.510/0001-66 - e-mail: fbeltrao@franciscobeltrao.com.br – webpage: www.franciscobeltrao.pr.gov.br

ANEXO VIII
ORIENTAÇÕES PARA GERAÇÃO/REDAÇÃO DA PROPOSTA DE PREÇOS EM
PROGRAMA ESPECÍFICO DO MUNICÍPIO

No portal:
www.franciscobeltrao.pr.gov.br

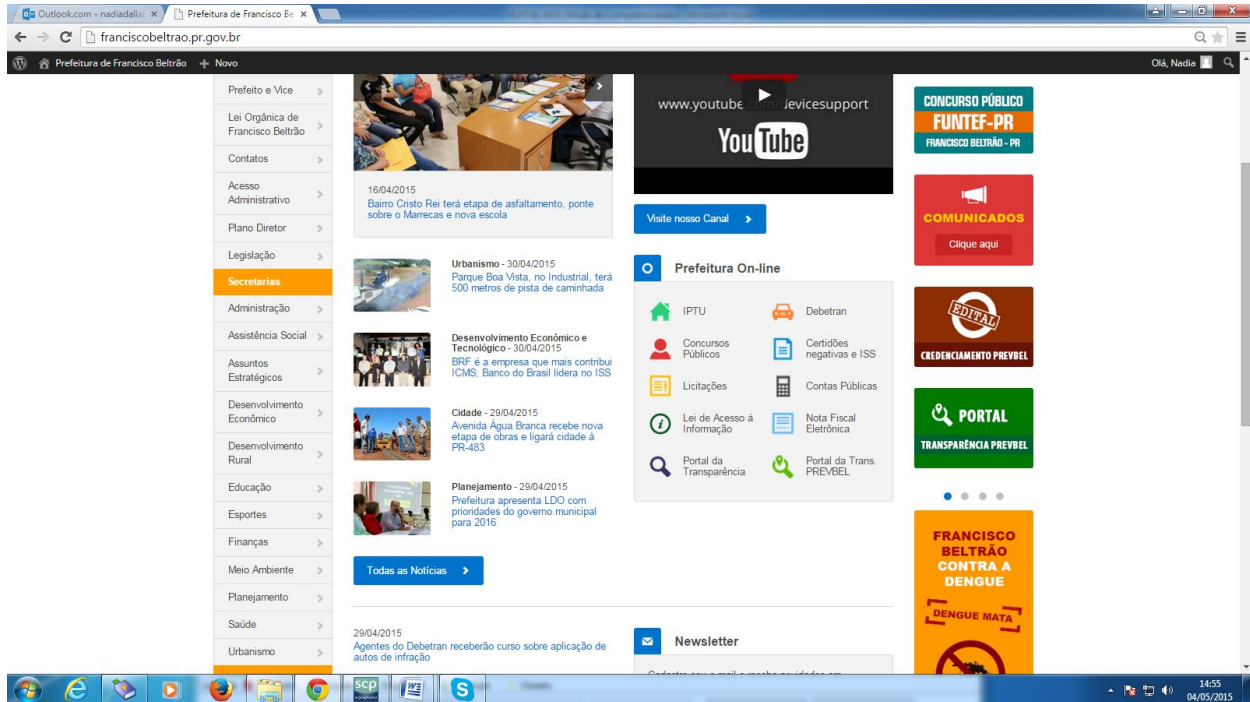

**Passo 1 – Depois de acessado a página da Prefeitura, clique no link “Licitações”(lado direito da tela).
Selecione a modalidade da licitação:**

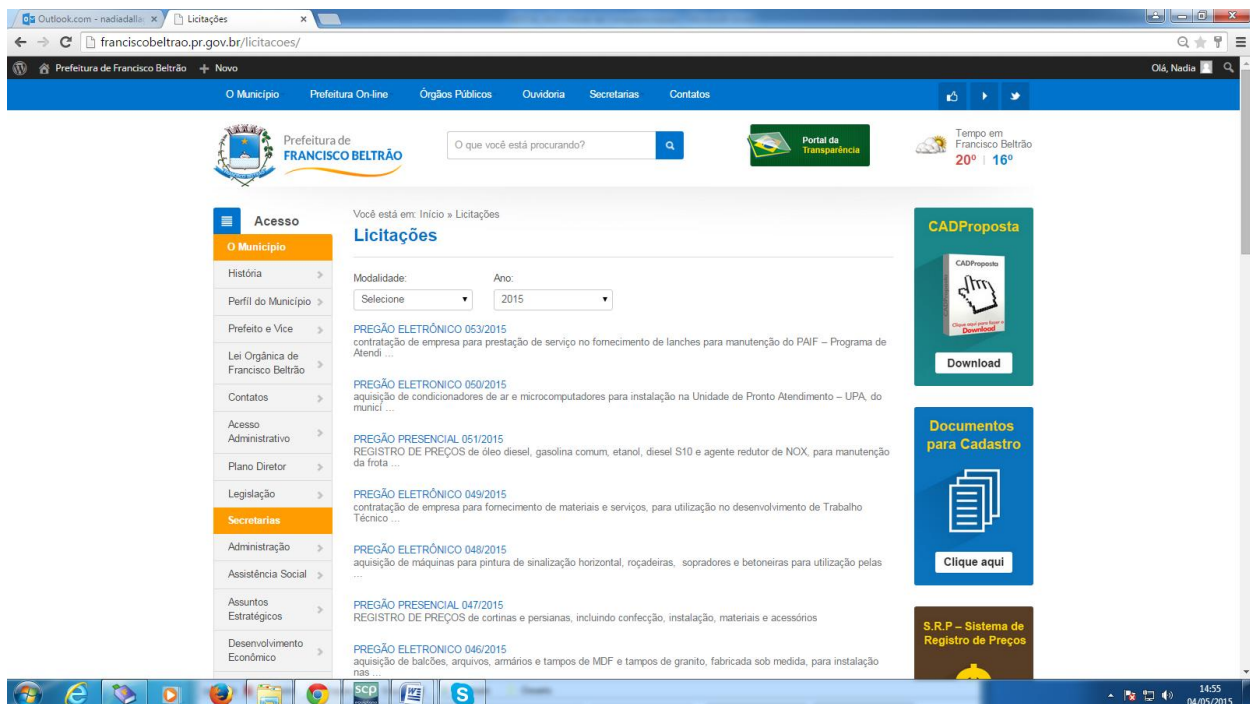

Passo 2 – Baixe em seu computador o programa CADPROPOSTA e salve em pasta específica.

Passo 3 – Selecione a Modalidade da Licitação e o número

Passo 4 - Faça o Download da proposta da Licitação desejada.



MUNICÍPIO DE FRANCISCO BELTRÃO
Estado do Paraná

Rua Octaviano Teixeira dos Santos, 1000 – Caixa Postal 51 - Fone (46) 3520-2121 / - Fax: (46) 3523-1847 - CEP: 85601-030
CNPJ 77.816.510/0001-66 - e-mail: fbeltrao@franciscobeltrao.com.br – webpage: www.franciscobeltrao.pr.gov.br

- a) Os arquivos devem ser salvos diretamente no drive C:\ do seu computador, em uma pasta qualquer. Em seguida, clica-se com o botão direito do mouse em cima do link do arquivo, e peça pela opção “Salvar destino como...”. Depois de selecionado essa opção, selecione o local a ser gravado o arquivo e clique em “Salvar”.
- b) Caso você já possua o arquivo CADPROPOSTA.EXE em seu computador, poderá utilizar-se do mesmo para o preenchimento das informações conforme o roteiro a seguir.

5 - PREENCHIMENTO DA PROPOSTA DE PREÇOS

Para informar os valores e as marcas dos produtos contidos no anexo, proceda da seguinte forma:

- 5.1 Acesse a pasta onde salvou os arquivos, e clique duas vezes em cima do arquivo CADPROPOSTA.EXE. Aparecerá a seguinte tela:

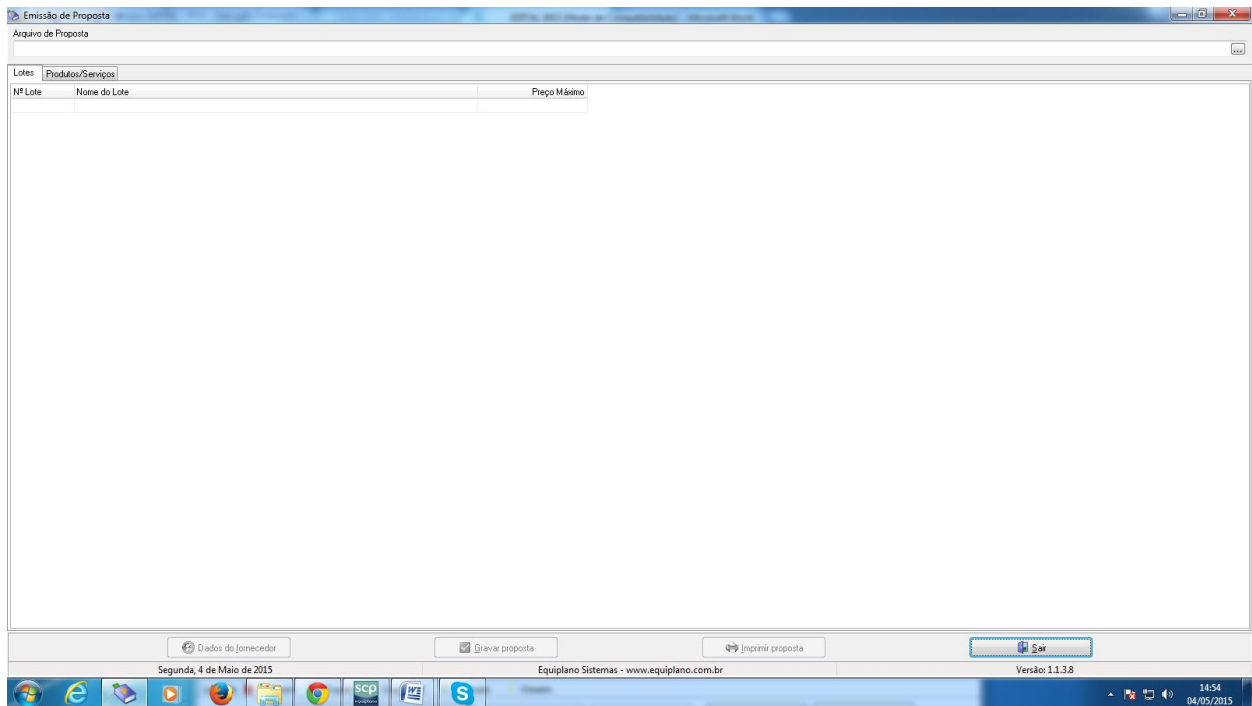

Tela do Programa

- 5.2 - No campo Arquivo de Proposta, clique uma vez sobre o botão com reticências. Procure pelo arquivo PROPOSTA.ESL



MUNICÍPIO DE FRANCISCO BELTRÃO
Estado do Paraná

Rua Octaviano Teixeira dos Santos, 1000 – Caixa Postal 51 - Fone (46) 3520-2121 / - Fax: (46) 3523-1847 - CEP: 85601-030
CNPJ 77.816.510/0001-66 - e-mail: fbeltrao@franciscobeltrao.com.br – webpage: www.franciscobeltrao.pr.gov.br

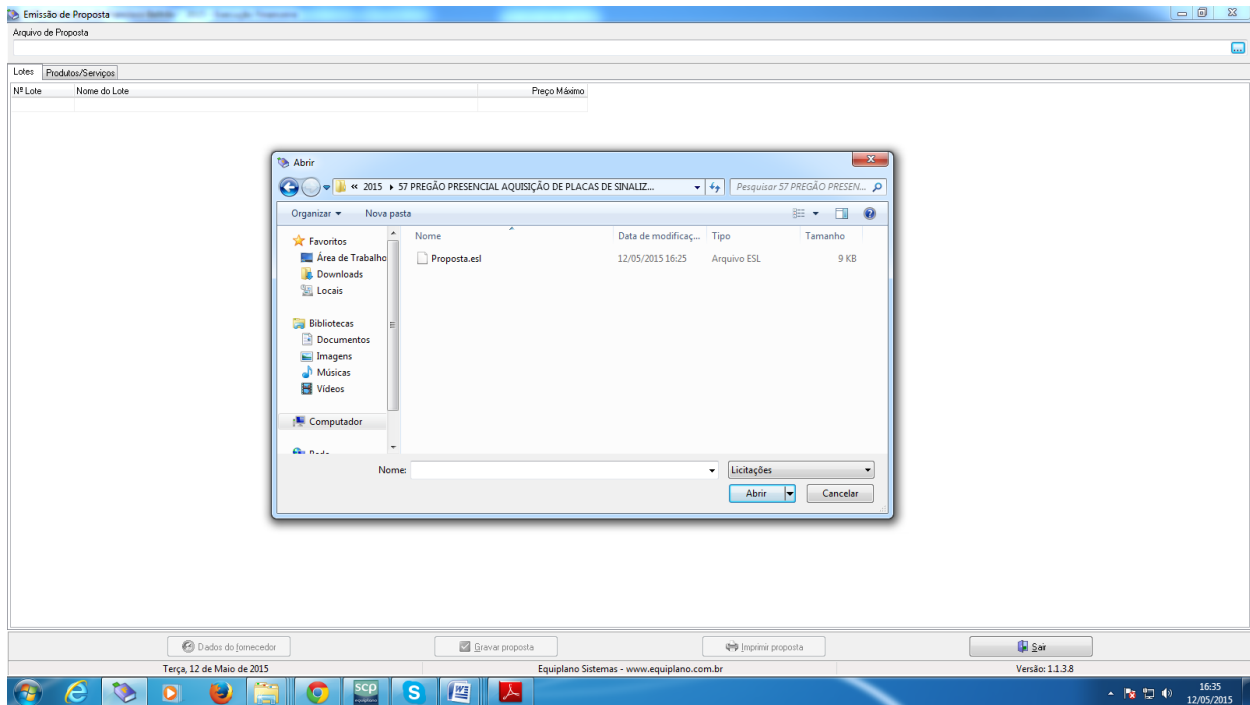

Procure pelo arquivo

5.3 - A seguinte tela irá aparecer:

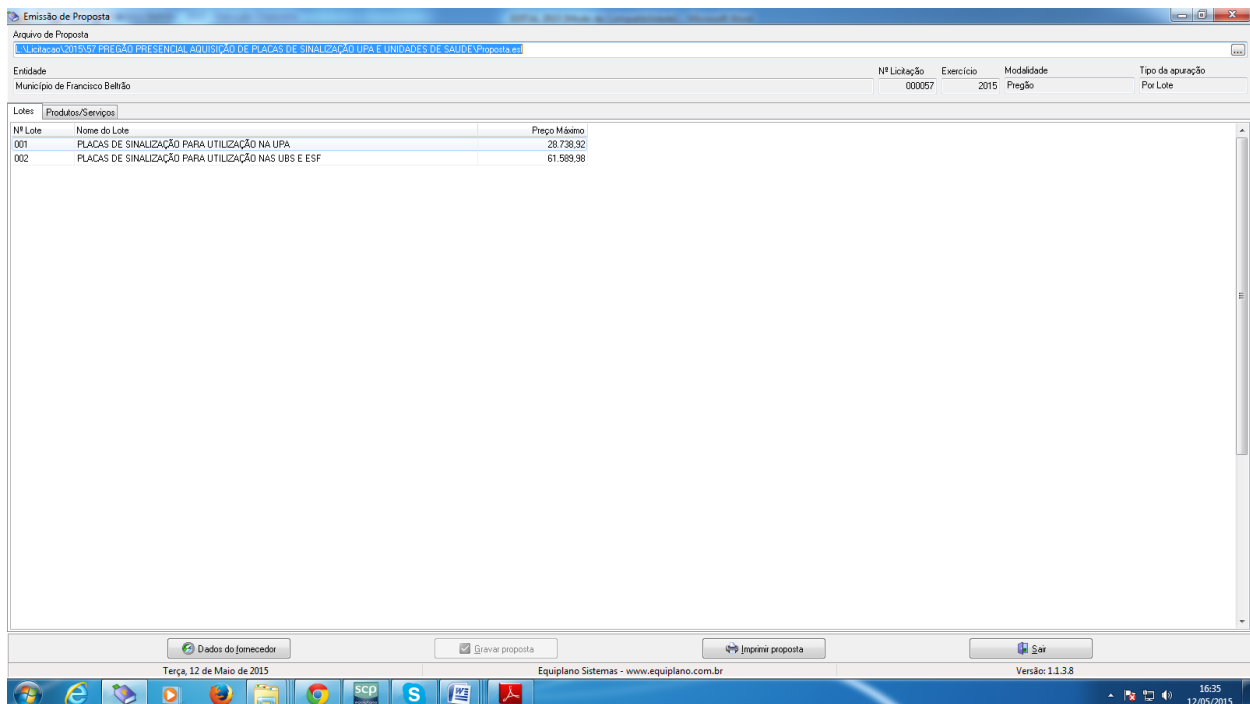

Você trabalha com duas guias: Lotes e Produtos/Serviços. Inicialmente, você vai na guia Lotes, seleciona o lote em questão e vá para a outra guia: Produtos Serviços:



MUNICÍPIO DE FRANCISCO BELTRÃO

Estado do Paraná

Rua Octaviano Teixeira dos Santos, 1000 – Caixa Postal 51 - Fone (46) 3520-2121 / - Fax: (46) 3523-1847 - CEP: 85601-030
CNPJ 77.816.510/0001-66 - e-mail: fbeltrao@franciscobeltrao.com.br – webpage: www.franciscobeltrao.pr.gov.br

Arquivo de Proposta
L:\Licitação\2015\57 PREGÃO PRESENCIAL AQUISIÇÃO DE PLACAS DE SINALIZAÇÃO UPA E UNIDADES DE SAÚDE\Proposta.est

Entidade: Município de Francisco Beltrão

Nº Licitação: 000057 Exercício: 2015 Modalidade: Pregão Tipo de apuração: Por Lote

Nº Item	Nome	Qtd.	Unid.	Preço Un. Máx.	Marca	Preço Unitário	Preço Total
001	PLACAS INTERNAS I Para sinalização de salas: Medi	68,00	UN	8,44			0,00
002	PLACAS INTERNAS I Para orientação frente e verso.	6,00	UN	80,00			0,00
003	PLACAS DE RUA/TRÂNSITO	20,00	UN	450,00			0,00
004	TOTEM DE IDENTIFICAÇÃO I ENTRADA E SAÍDA D	2,00	UN	5.000,00			0,00
005	PLACA HORIZONTAL DE IDENTIFICAÇÃO UPA 24 H	1,00	UN	3.325,00			0,00
006	PLACA DE IDENTIFICAÇÃO UPA 24 horas para caixa	1,00	UN	2.650,00			0,00
007	PLACAS DE PAREDE I ENTRADA DE PRONTO ATE	2,00	UN	220,00			0,00
008	PLACA DE PAREDE I DESEMBARQUE EXCLUSIVO	1,00	UN	240,00			0,00
009	PLACAS DE PAREDE I ENTRADA DE FUNCIONÁRI	2,00	UN	300,00			0,00

Preço Total do Lote: 0,00

Botões: Dados do fornecedor, Gravar proposta, Imprimir proposta, Salvar

Tela: Terça, 12 de Maio de 2015 Equiplano Sistemas - www.equiplano.com.br Versão: 1.1.3.8

Você vai perceber que existe dois campos a serem informados: **Marca e Preço Unitário**. O valor deverá ser digitado utilizando o formato 99999,9999. Não coloque o ponto decimal para separar a casa dos milhares, apenas a vírgula para a separação dos centavos.

Os valores devem ser digitados, sempre respeitando a coluna do Preço Unit. Máx. para cada item. O valor digitado jamais poderá ultrapassar o valor estipulado nessa coluna, bem como o programa não vai deixar que isso aconteça.

Imediatamente, **clique no botão Gravar Proposta**, para que o programa salve as informações no arquivo.

5.3.1 Em seguida, clique no botão Dados do Fornecedor (da empresa). O programa apresentará a seguinte tela: (ao preencher, observe os parâmetros, utilize apenas números, sem parênteses, traços ou barras)

Arquivo de Proposta
L:\Licitação\2015\57 PREGÃO PRESENCIAL AQUISIÇÃO DE PLACAS DE SINALIZAÇÃO UPA E UNIDADES DE SAÚDE\Proposta.est

Entidade: Município de Francisco Beltrão

Nº Licitação: 000057 Exercício: 2015 Modalidade: Pregão Tipo de apuração: Por Lote

Nº Item	Nome	Qtd.	Unid.	Preço Un. Máx.	Marca	Preço Unitário	Preço Total
001	PLACAS INTERNAS I Para sinalização de salas: Medi	68,00	UN	8,44			0,00
002	PLACAS INTERNAS I Para orientação frente e verso.	6,00	UN	80,00			0,00
003	PLACAS DE RUA/TRÂNSITO	20,00	UN	450,00			0,00
004	TOTEM DE IDENTIFICAÇÃO I ENTRADA E SAÍDA D	2,00	UN	5.000,00			0,00
005	PLACA HORIZONTAL DE IDENTIFICAÇÃO UPA 24 H	1,00	UN	3.325,00			0,00
006	PLACA DE IDENTIFICAÇÃO UPA 24 horas para caixa	1,00	UN	2.650,00			0,00
007	PLACAS DE PAREDE I ENTRADA DE PRONTO ATE	2,00	UN	220,00			0,00
008	PLACA DE PAREDE I DESEMBARQUE EXCLUSIVO	1,00	UN	240,00			0,00
009	PLACAS DE PAREDE I ENTRADA DE FUNCIONÁRI	2,00	UN	300,00			0,00

Preço Total do Lote: 0,00

Botões: Dados do fornecedor, Gravar proposta, Imprimir proposta, Salvar

Tela: Terça, 12 de Maio de 2015 Equiplano Sistemas - www.equiplano.com.br Versão: 1.1.3.8

Dados do Fornecedor

Fornecedor I

Nome * Pessoa Física Jurídica

Endereço * Número * Complemento

Bairro Cidade * UF * CEP *

E-mail Telefone Fax Celular

CNPJ * Inscrição Estadual Inscrição Municipal Nome do contador Telefone do contador

Dados bancários

Banco Agência Nome agência Cidade agência UF Conta Data de abertura

Microempresa Sim Não Fornecedor enquadrado como microempresa ou empresa de pequeno porte (para obter os benefícios da lei complementar nº 123/2006)

Validade da proposta (em dias) Prazo de entrega/execução

* campos obrigatórios

Botões: Representante, Quadro societário, Fechar

5.3.2 - No botão "Representante" concluir as informações: (representante legal da empresa).



MUNICÍPIO DE FRANCISCO BELTRÃO

Estado do Paraná

Rua Octaviano Teixeira dos Santos, 1000 – Caixa Postal 51 - Fone (46) 3520-2121 / - Fax: (46) 3523-1847 - CEP: 85601-030
CNPJ 77.816.510/0001-66 - e-mail: fbeltrao@franciscobeltrao.com.br – webpage: www.franciscobeltrao.pr.gov.br

Nº Item	Nome	Qtdde	Unid	Preço Un.Máx	Marca	Preço Unitário	Preço Total
001	PLACAS INTERNAS I Para sinalização de salas: Medi	68,00	UN	8,44			0,00
002	PLACAS INTERNAS I Para orientação frente e verso.	6,00	UN	80,00			0,00
003	PLACAS DE RUA/TRÂNSITO	20,00	UN				0,00
004	TOTEM DE IDENTIFICAÇÃO I ENTRADA E SAÍDA D	2,00	UN				0,00
005	PLACA HORIZONTAL DE IDENTIFICAÇÃO UPA 24 H	1,00	UN				0,00
006	PLACA DE IDENTIFICAÇÃO UPA 24 horas para caixa	1,00	UN				0,00
007	PLACAS DE PAREDE I ENTRADA DE PRONTO ATE	2,00	UN				0,00
008	PLACA DE PAREDE I DESEMBARQUE EXCLUSIVO	1,00	UN				0,00
009	PLACAS DE PAREDE I ENTRADA DE FUNCIONÁRI	2,00	UN				0,00

5.3.3 - No botão “Quadro societário” (informações e dados sobre os sócios da empresa conforme contrato social)

Nº Item	Nome	Qtdde	Unid	Preço Un.Máx	Marca	Preço Unitário	Preço Total
001	PLACAS INTERNAS I Para sinalização de salas: Medi	68,00	UN	8,44			0,00
002	PLACAS INTERNAS I Para orientação frente e verso.	6,00	UN	80,00			0,00
003	PLACAS DE RUA/TRÂNSITO	20,00	UN				0,00
004	TOTEM DE IDENTIFICAÇÃO I ENTRADA E SAÍDA D	2,00	UN				0,00
005	PLACA HORIZONTAL DE IDENTIFICAÇÃO UPA 24 H	1,00	UN				0,00
006	PLACA DE IDENTIFICAÇÃO UPA 24 horas para caixa	1,00	UN				0,00
007	PLACAS DE PAREDE I ENTRADA DE PRONTO ATE	2,00	UN				0,00
008	PLACA DE PAREDE I DESEMBARQUE EXCLUSIVO	1,00	UN				0,00
009	PLACAS DE PAREDE I ENTRADA DE FUNCIONÁRI	2,00	UN				0,00

Uma vez incluídas estas informações clique no botão Fechar e, logo após, no botão **Gravar Propostas novamente.**

Os valores e os dados do fornecedor, poderão ser informados a qualquer tempo, ou seja, não é necessário incluir as informações todas de uma só vez, basta gravar e acessar o programa, como descrito no item 1) e continuar informando de onde parou.

6. TÉRMINO DO PREENCHIMENTO

Após o término da digitação/gravação de todos os itens:

6.1 Salvar o arquivo **PROPOSTA.ESL** em unidade de armazenamento (CD-R ou Pen-Drive) em bom estado, bem acondicionado, para que não sofra danos. (Importante: testar no CADProposta, o arquivo que foi gravado no CD ou Pen-Drive);

6.2 No botão **imprimir proposta** imprimir o documento e coletar assinatura;



MUNICÍPIO DE FRANCISCO BELTRÃO

Estado do Paraná

Rua Octaviano Teixeira dos Santos, 1000 – Caixa Postal 51 - Fone (46) 3520-2121 / - Fax: (46) 3523-1847 - CEP: 85601-030
CNPJ 77.816.510/0001-66 - e-mail: fbeltrao@franciscobeltrao.com.br – webpage: www.franciscobeltrao.pr.gov.br

- Acondioná-los em envelope adequado e identificado, conforme orientações deste Edital.

4 PONTOS A SEREM OBSERVADOS:

1º) AO DIGITAR O VALOR NÃO USAR PONTO.
EX: 1520,00 (CERTO) - EX: 1.520,00 (ERRADO)

2º) AO DIGITAR O VALOR DA MERCADORIA, SEMPRE RESPEITAR A COLUNA DO VALOR MÁXIMO UNITÁRIO.

3º) DEPOIS DE TER BAIXADO O ARQUIVO **CADPROPOSTA.EXE**, O MESMO PODERÁ SER ARMAZENADO NUMA PASTA EM SEPARADO, POIS SERÁ UTILIZADO O MESMO PROGRAMA, QUANDO FOR PARTICIPAR DE NOVAS LICITAÇÕES COM O MUNICÍPIO, QUE REQUEIRAM TAL RECURSO.

4º) AO SALVAR O ARQUIVO EM MEIO ELETRÔNICO (CD-ROMM OU PEN-DRIVE), RECOMENDA-SE TESTAR O ARQUIVO GRAVADO E AINDA POSSUIR EM MÃOS OUTRA CÓPIA ALTERNATIVA NA ABERTURA DA LICITAÇÃO).



MUNICÍPIO DE FRANCISCO BELTRÃO

Estado do Paraná

Rua Octaviano Teixeira dos Santos, 1000 – Caixa Postal 51 - Fone (46) 3520-2121 / - Fax: (46) 3523-1847 - CEP: 85601-030
CNPJ 77.816.510/0001-66 - e-mail: fbeltrao@franciscobeltrao.com.br – webpage: www.franciscobeltrao.pr.gov.br

ANEXO IX

MODELO DE PROTOCOLO DE RETIRADA DO EDITAL PELA INTERNET

(Enviar para o email: nadiadallagnol@hotmail.com)

PREGÃO PRESENCIAL Nº ____ / ____

PROCESSO Nº _____

Denominação da Empresa:

CNPJ nº:

Endereço:

e-mail:

Cidade/Estado:

Telefone e Fax:

Obtivemos através do acesso à página www.franciscobeltrao.pr.gov.br, nesta data, cópia do instrumento convocatório da licitação acima identificada.

Local, ____ de _____ de 20__.

Nome

Senhor Licitante:

Visando a comunicação futura entre esta Prefeitura Municipal e sua empresa, solicitamos a Vossa Senhoria preencher o protocolo de retirada do Edital e remetê-lo a Divisão de Licitações.

A não remessa do protocolo exime a Prefeitura Municipal de Francisco Beltrão da comunicação, por meio de fax ou e-mail, de eventuais esclarecimentos e retificações ocorridas no instrumento convocatório, bem como de quaisquer informações adicionais, não cabendo posteriormente qualquer reclamação.

Recomendamos ainda, consultas à referida página para eventuais comunicações e ou esclarecimentos disponibilizados acerca do processo licitatório.